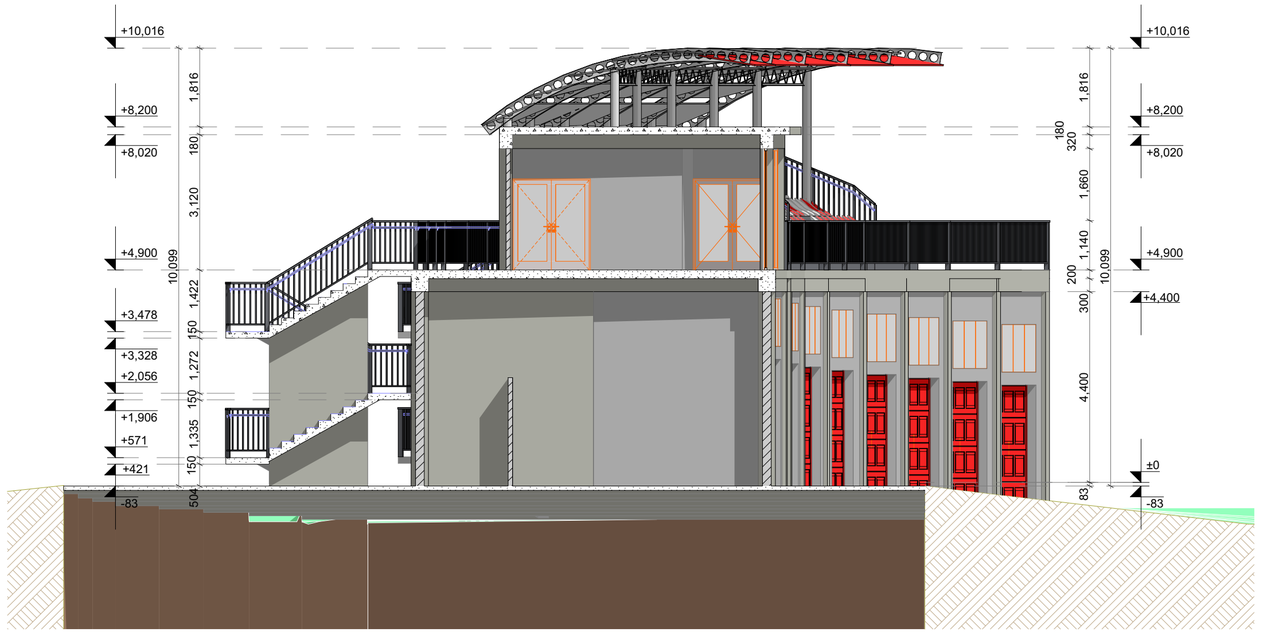

GRANDE CASA
GEORGIA, "GRANDE CASA" LLC
400298619

დამკვეთი	ა.ი.პ. საქართველოს ავტომობილის მართვის აკადემია; ID ნომერი: 206344972	ნახაზი	ჭრილი 1-1	მასშტაბი	1:100	გვერდი	04	თანამდებობა	გვარი	ხელმოწერა
მისამართი	მისამართი: ქ.თბილისი, ისანი-სამგორის რაიონი, ნაკვეთი 04/030; ს/კ 01.19.13.004.036	შენიშვნა:	- ზომები მოცემულია სმ-ში - ფასადზე აალებადი მასალები დამუშავდეს ხანძარსაწინააღმდეგო ხსნარით - ტერიტორიის აზომვები მოწოდებულია დამკვეთის მიერ					დირექტორი	მ.ბარბაქაძე	
								ავტორი	მ.ბარბაქაძე	
ფუნქციური დანიშნულება	ავტო-მოტო სატრანსპორტო საშუალებების საწვრთნელი-სატურნირო კომპლექსი							ავტორი		
								თანაავტორი		

T: 558201005 E-mail: Grandecasa.design@gmail.com

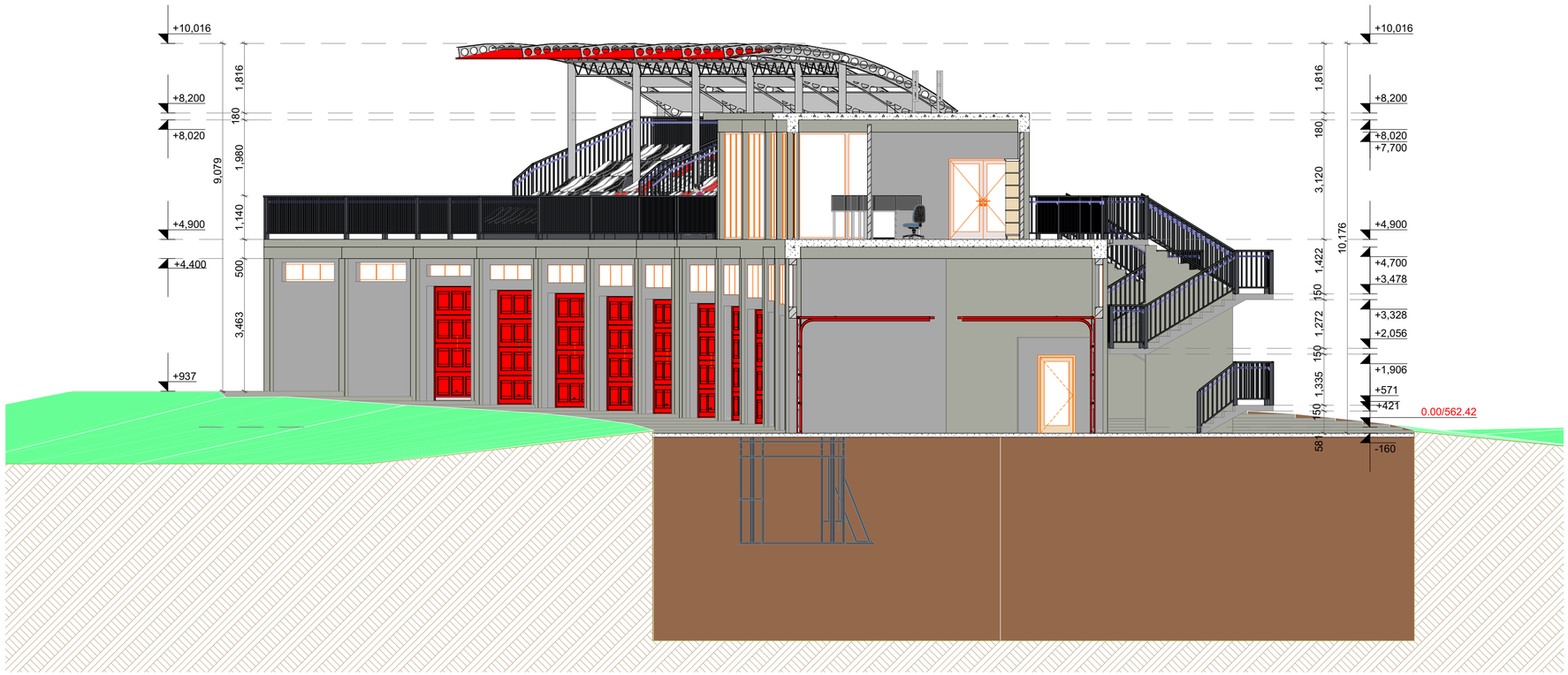

დამკვეთი	ა.ი.პ. საქართველოს ავტომობილის მართვის აკადემია; ID ნომერი: 206344972	ნახაზი	ჭრილი 2-2	მასშტაბი	1:100	გვერდი	05	თანამდებობა	გვარი	ხელმოწერა
მისამართი	მისამართი: ქ.თბილისი, ისანი-სამგორის რაიონი, ნაკვეთი 04/030; ს/კ 01.19.13.004.036	შენიშვნა:	- ზომები მოცემულია სმ-ში - ფასადზე აალებადი მასალები დამუშავდეს ხანძარსაწინააღმდეგო ხსნარით - ტერიტორიის აზომვები მოწოდებულია დამკვეთის მიერ					დირექტორი	მ.ბარბაქაძე	
								ავტორი	მ.ბარბაქაძე	
ფუნქციური დანიშნულება	ავტო-მოტო სატრანსპორტო საშუალებების საწვრთნელი-სატურნირო კომპლექსი							ავტორი		
								თანაავტორი		

T: 558201005 E-mail: Grandecasa.design@gmail.com

GRANDE CASA 400298619 GEORGIA, "GRANDE CASA" LLC


+9.971
+9.300
+9.200
+9.996
+4.900
+937
3793
395
1,140
1,170
1,170
1,170

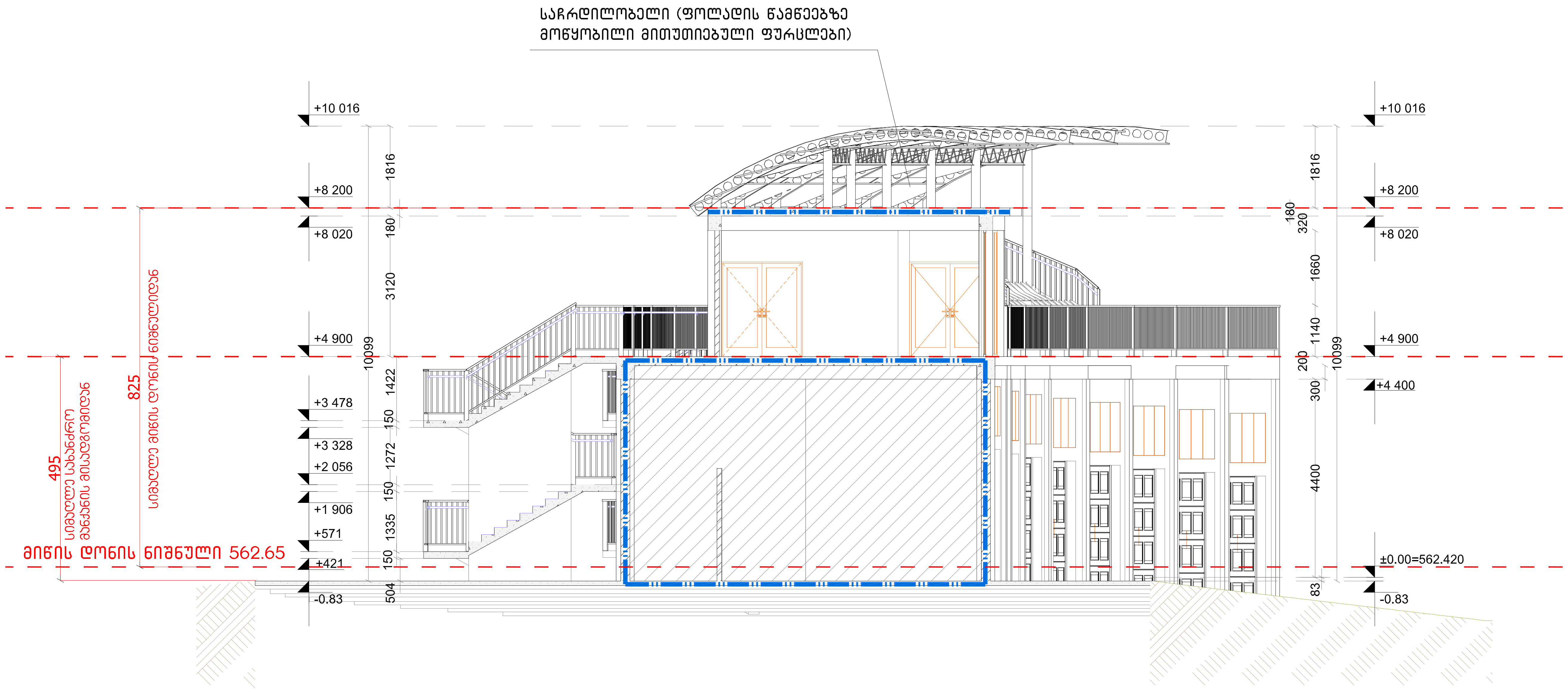

სიმბოლოს სახელწოდება
ხელის ცეცხლმაქრი
სახანძრო მილდგარი
ორმხრივი კავშირის სისტემა
კვამლზე მორეაგირე მაუწყებელი
კვამლის ავტომატური აღმომჩენი
ავტოსაშხეფი
ალტერნატიული ავტომატური ცეცხლქრობის სისტემა
სახანძრო განგაშის ღილაკი
დამკავებელთა შეტყობინების სისტემა (სახანძრო სიგნალიზაცია)
ავარიული განათება
საავარიო განათება
სახანძრო მისაერთებელი
სახანძრო ჰიდრანტი

შენიშვნა:

ხანძარსაწინააღმდეგო მანძილები საზოგადოებრივი ქუჩის და უკანა ეზოს მხარეს 9.0 მეტრზე მეტია.
დენის გათიშვის შემთხვევაში სათადარიგო ელექტროსისტემა ავტომატურად გაანათებს გასასვლელ საშუალებებს.
კონსტრუქციული პროექტის დამუშავებისას დაცული იქნას I-B კონსტრუქციის ტიპის მოთხოვნები.

დაკავებულობის ჯგუფების აღნიშვნები

დაკავებულობის ჯგუფები	დაკავებულობის ჯგუფის აღნიშვნა	ფერის კოდი
თავშეყრის ჯგუფი (თვ)		RGB (34,139,34)
საქმიანი ჯგუფი (სქ)		RGB (79,12,187)
საგანმანათლებლო ჯგუფი - (სგ)		RGB (245,99,20)
სამრეწველო ჯგუფი (სმ)		RGB (160,32,240)
დიდი საფრთხის შემცველი ჯგუფი- (დსშ)		RGB (94,8,58)
დაწესებულებითი ჯგუფი (დწ)		RGB (0,0,255)
სავაჭრო ჯგუფი (სვ)		RGB (255,0,0)
საცხოვრებელი ჯგუფი (სც)		RGB (220,185,0)
სასაწყობო ჯგუფი (სწ)		RGB (136,135,134)
დამხმარე ჯგუფი (დს)		RGB (57,57,56)

პირობითი იშნები:

მიწის ნაკვეთის საზღვარი

საწყობი	
	115.5 მ²
სც - 2	27.9
დ.დ.7	

- დაკავებულობის ჯგუფი
- სივრცის დასახელება
- მთლიანი ფართი
- დაკავებულობის დატვირთვის ფაქტორი
- დაკავებულობის დატვირთვა

გასასვლელთან მისადგომი მაქსიმალური სავალი მანძილი

შენობის ელემენტები	ტიპი B
ძირითადი კონსტრუქციული ჩარჩო	2
მზიდი კედლები გარე შიგა	 2 2
არამზიდი კედლები და ტიხრები გარე	ცხრილი 602
არამზიდი კედლები და ტიხრები შიგა	0
იატაკის კონსტრუქცია და არაძირითადი ნაწილები	2
სახურავის კონსტრუქცია და არაძირითადი ნაწილები	1

პირობითი ნიშნები:

82 | 90 წთ
235 | კ1

- კარის თავისუფალი სიგანე
- ხანძარმედეგობა
- კარის ნუმერაცია
- კარის თავისუფალი სიმაღლე

გასასვლელი აღმნიშვნელი განათებული ნიშანი

1 საათიანი ხანძარმედეგობის აღმნიშვნელი ხაზი

2 საათიანი ხანძარმედეგობის აღმნიშვნელი ხაზი

გეგმებზე მოცემული ხანძარსაწინააღმდეგო დაცვის სისტემების,მექანიკური მოწყობილობების, გასასვლელის ნიშნების და სხვა
შენობა-ნაგებობის უსაფრთხოების წესებით მოთხოვნილი სისტემების აღნიშვნების განლაგება და რაოდენობა პირობითია.
ხანძარსაწინააღმდეგო დაცვის სისტემების, მექანიკური მოწყობილობების გასასვლელის ნიშნების და სხვა აუცილებელი სისტემების პროექტი უნდა დამუშავდეს და განხორციელდეს შესაბამისი სპეციალისტების მიერ შენობა-ნაგებობის უსაფრთხოების წესებში მითითებული მოთხოვნების და სტანდარტების გამოყენებით.

გეგმებზე მოცემული დაკავებულობები, დაკავებულობის ჯგუფები და დაკავებულობის დატვირთვები, ასევე კედლების და კარების ცეცხლმედეგობის ხარისხების შესაბამისი აღნიშვნები, გასასვლელამდე სავალი მანძილები, გასასვლელისკენ სავალი საერთო ბილიკების სიგრძეები და სხვა წესებთან შესაბამისობისთვის აუცილებელი გრაფიკული აღნიშვნები განსაზღვრულია საქართველოს მთავრობის 2016 წლის 28 იანვრის №41 დადგენილების "ტექნიკური რეგლამენტის "შენობა ნაგებობის უსაფრთხოების წესებთან დამტკიცების თაობაზე" მიხედვით და აღნიშნული დადგენილების შემდგომი რედაქციების გათვალისწინებით.

GRANDE CASA
GEORGIA, 400298619 "GRANDE CASA" LLC

დამკვეთი	ა.ი.პ. საქართველოს ავტომობილის მართვის აკადემია; ID ნომერი: 206344972	ნახაზი		მასშტაბი		გვერდი
მისამართი	მისამართი: ქ.თბილისი, ისანი-სამგორის რაიონი, ნაკვეთი 04/030; ს/კ 01.19.13.004.036	შენიშვნა:	- ზომები მოცემულია სმ-ში - ფასადზე აალებადი მასალები დამუშავდეს ხანძარსაწინააღმდეგო ხსნარით - ტერიტორიის აზომვები მოწოდებულია დამკვეთის მიერ			
ფუნქციური დანიშნულება	ავტო-მოტო სატრანსპორტო საშუალებების საწვრთვნელი-სატურნირო კომპლექსი					

თანამდებობა	გვარი	ხელმოწერა
დირექტორი	მ.ბარბაქაძე	
ავტორი	მ.ბარბაქაძე	
ავტორი		
თანაავტორი		

გრანდე კაზა
GRANDE CASA

T: 558201005 E-mail: Grandecasa.design@gmail.com

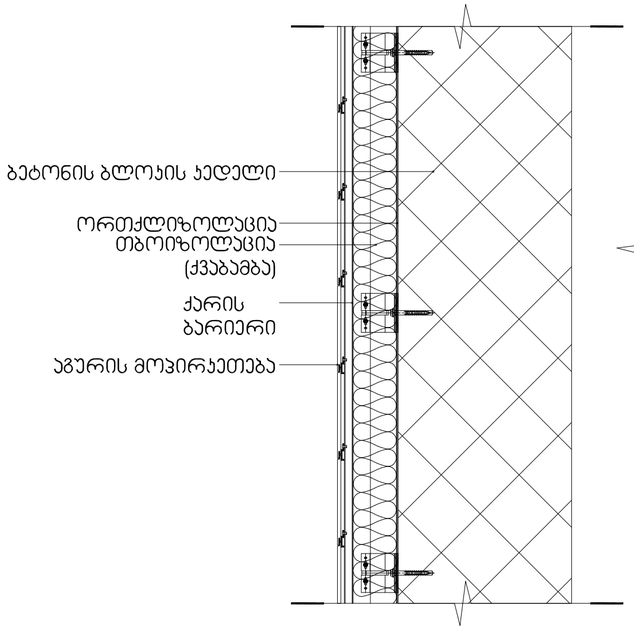

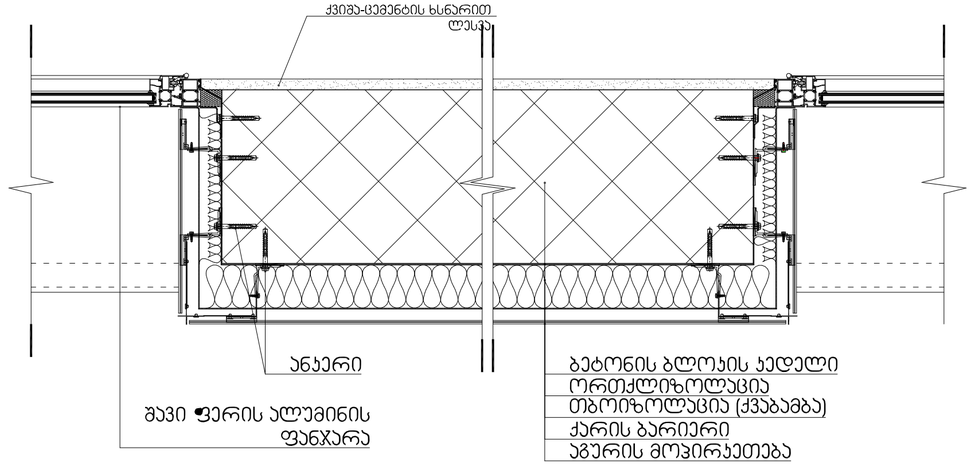

გეგმებზე მოცემული ხანძარსაწინააღმდეგო დაცვის სისტემების,მექანიკური მოწყობილობების, გასასვლელის ნიშნების და სხვა შენობა-ნაგებობის უსაფრთხოების წესებით მოთხოვნილი სისტემების აღნიშვნების განლაგება და რაოდენობა პირობითია. ხანძარსაწინააღმდეგო დაცვის სისტემების, მექანიკური მოწყობილობების გასასვლელის ნიშნების და სხვა აუცილებელი სისტემების პროექტი უნდა დამუშავდეს და განხორციელდეს შესაბამისი სპეციალისტების მიერ შენობა-ნაგებობის უსაფრთხოების წესებში მითითებული მოთხოვნების და სტანდარტების გამოყენებით.

გეგმებზე მოცემული დაკავებულობები, დაკავებულობის ჯგუფები და დაკავებულობის დატვირთვები, ასევე კედლების და კარების ცეცხლმედეგობის ხარისხების შესაბამისი აღნიშვნები, გასასვლელამდე სავალი მანძილები, გასასვლელისკენ სავალი საერთო ბილიკების სიგრძეები და სხვა წესებთან შესაბამისობისთვის აუცილებელი გრაფიკული აღნიშვნები განსაზღვრულია საქართველოს მთავრობის 2016 წლის 28 იანვრის №41 დადგენილების "ტექნიკური რეგლამენტის "შენობა ნაგებობის უსაფრთხოების წესებთან დაგტკიცების თაობაზე" მიხედვით და აღნიშნული დადგენილების შემდგომი რედაქციების გათვალისწინებით.



დამკვეთი	ა.ი.პ. საქართველოს ავტომობილის მართვის აკადემია; ID ნომერი: 206344972	ნახაზი		მასშტაბი		გვერდი		თანამდებობა	გვარი	ხელმოწერა
მისამართი	მისამართი: ქ.თბილისი, ისანი-სამგორის რაიონი, ნაკვეთი 04/030; ს/კ 01.19.13.004.036	შენიშვნა:	- ზომები მოცემულია სმ-ში - ფასადზე აალებადი მასალები დამუშავდეს ხანძარსაწინააღმდეგო ხსნარით - ტერიტორიის აზომვები მოწოდებულია დამკვეთის მიერ					დირექტორი	მ.ბარბაქაძე	
								ავტორი	მ.ბარბაქაძე	
ფუნქციური დანიშნულება	ავტო-მოტო სატრანსპორტო საშუალებების საწვრთნელი-სატურნირო კომპლექსი							ავტორი		
								თანაავტორი		

T: 558201005 E-mail: Grandecasa.design@gmail.com

გაძლიერებული ბეტონის სვეტი 50X50 მმ ცეცხლმედეგობა 2 სთ.

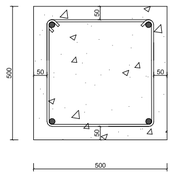

გაძლიერებული ბეტონის კედელი გზა-ჯიხის შემომზღუდავები ცეცხლმედეგობა 2 სთ.

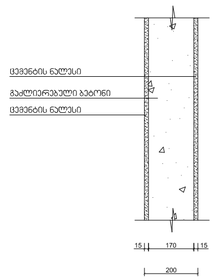

გაძლიერებული ბეტონის ჯოჯი იატაკის და სახურავის ფილა ცეცხლმედეგობა 2 სთ.

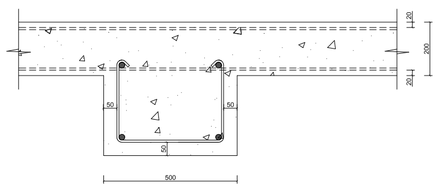

ბლოკის კედელი ბინებს და ოთახებს შორის გამყოფი ტიხრები ცეცხლმედეგობა 1 სთ.

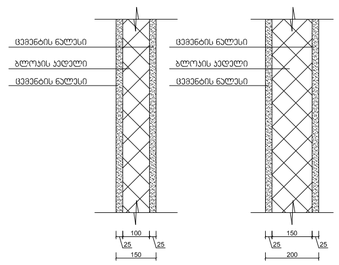

გეგმებზე მოცემული ხანძარსაწინააღმდეგო დაცვის სისტემების,მექანიკური მოწყობილობების, გასასვლელის ნიშნების და სხვა
შენობა-ნაგებობის უსაფრთხოების წესებით მოთხოვნილი სისტემების აღნიშვნების განლაგება და რაოდენობა პირობითია. ხანძარსაწინააღმდეგო დაცვის სისტემების, მექანიკური მოწყობილობების გასასვლელის ნიშნების და სხვა აუცილებელი სისტემების პროექტი უნდა დამუშავდეს და განხორციელდეს შესაბამისი სპეციალისტების მიერ შენობა-ნაგებობის უსაფრთხოების წესებში მითითებული მოთხოვნების და სტანდარტების გამოყენებით.

გეგმებზე მოცემული დაკავებულობები, დაკავებულობის ჯგუფები და დაკავებულობის დატვირთვები, ასევე კედლების და კარების ცეცხლმედეგობის ხარისხების შესაბამისი აღნიშვნები, გასასვლელამდე სავალი მანძილები, გასასვლელისკენ სავალი სავერტო ბილიკების სიგრძეები და სხვა წესებთან შესაბამისობისთვის აუცილებელი გრაფიკული აღნიშვნები განსაზღვრულია საქართველოს მთავრობის 2016 წლის 28 იანვრის №41 დადგენილების "ტექნიკური რეგლამენტის "შენობა ნაგებობის უსაფრთხოების წესებთან დამტკიცების თაობაზე" მიხედვით და აღნიშნული დადგენილების შემდგომი რედაქციების გათვალისწინებით.



დამკვეთი	ა.ი.პ. საქართველოს ავტომობილის მართვის აკადემია; ID ნომერი: 206344972	ნახაზი		მასშტაბი		გვერდი		თანამდებობა	გვარი	ხელმოწერა
მისამართი	მისამართი: ქ.თბილისი, ისანი-სამგორის რაიონი, ნაკვეთი 04/030; ს/კ 01.19.13.004.036	შენიშვნა:	- ზომები მოცემულია სმ-ში - შასაღზე აალებადი მასალები დამუშავდეს ხანძარსაწინააღმდეგო ხსნარით - ტერიტორიის აზომვები მოწოდებულია დამკვეთის მიერ					დირექტორი	მ.ბარბაქაძე	
								ავტორი	მ.ბარბაქაძე	
ფუნქციური დანიშნულება	ავტო-მოტო სატრანსპორტო საშუალებების საწვრთნელი-სატურნირო კომპლექსი							ავტორი		
								თანაავტორი		

T: 558201005 E-mail: Grandecasa.design@gmail.com