ა ბლოკი

1 2 3 4 5 6 7 8 9 10 11 12
66100
5500 6100 6100 6100 6100 6100 6100 6100 6100 6100 5700
63270
19960
16013
17250
17090
16015
WPC პანელი (RAL 1011)
სპილენძი (RAL 8004)
ალუმინის პროფილი (RAL 9010)
ალუმინის პროფილი (RAL 9007)
მინანქრის პანელი (RAL 9003)
მინანქრის პანელი
მინანქრის პანელი (RAL 7016)
WPC – ლარტყა (RAL 7016)
მინანქრის პანელი (RAL 9010)
მინანქრის პანელი (RAL 9007)
მინანქრის პანელი (RAL 9003

ა ბლოკი

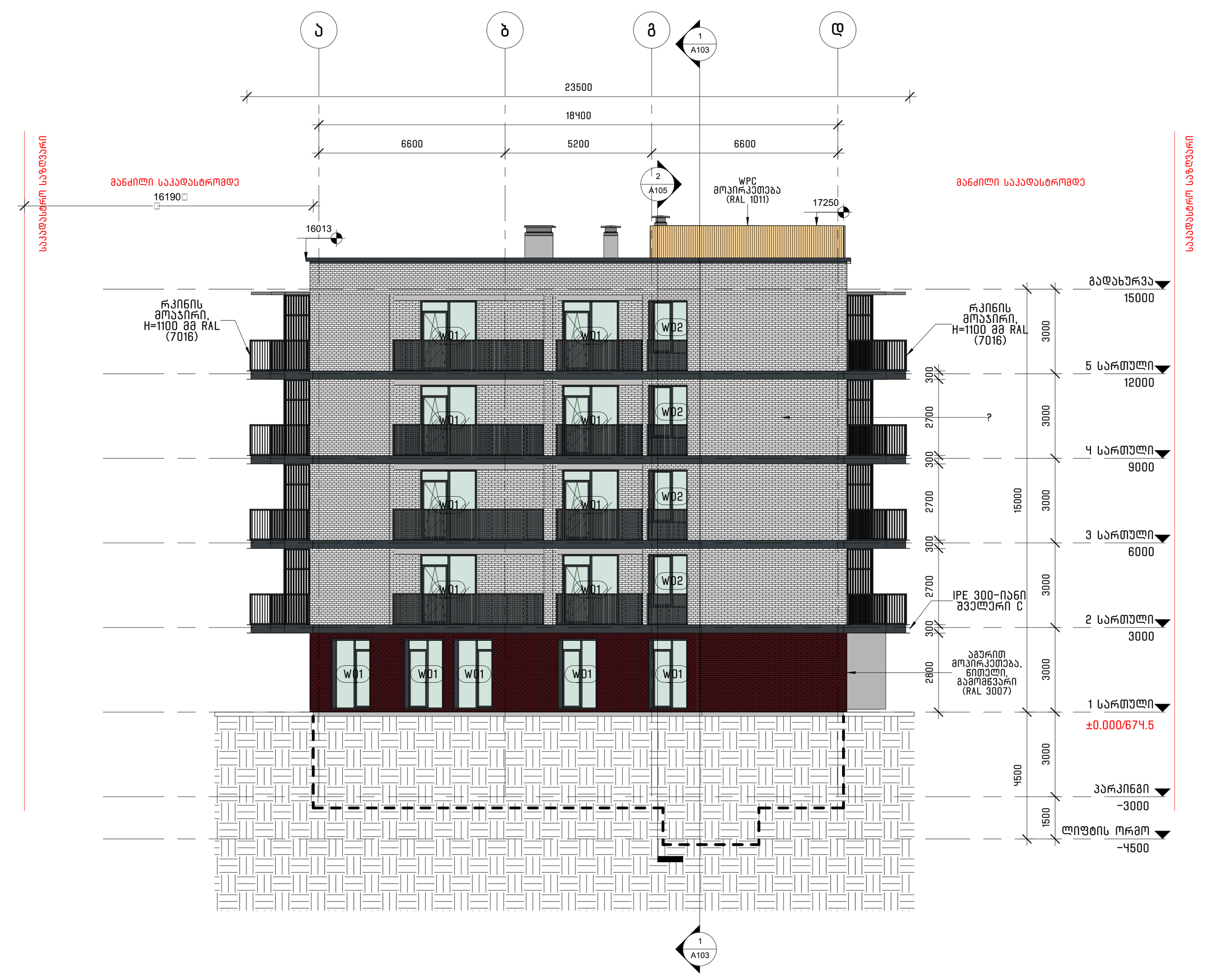

1 ფასადი ა-დ ღერძებში
1 : 100

ბ ბლოკი



2 ფასადი კ-ე ღერძებში
1 : 100

ა ბლოკი

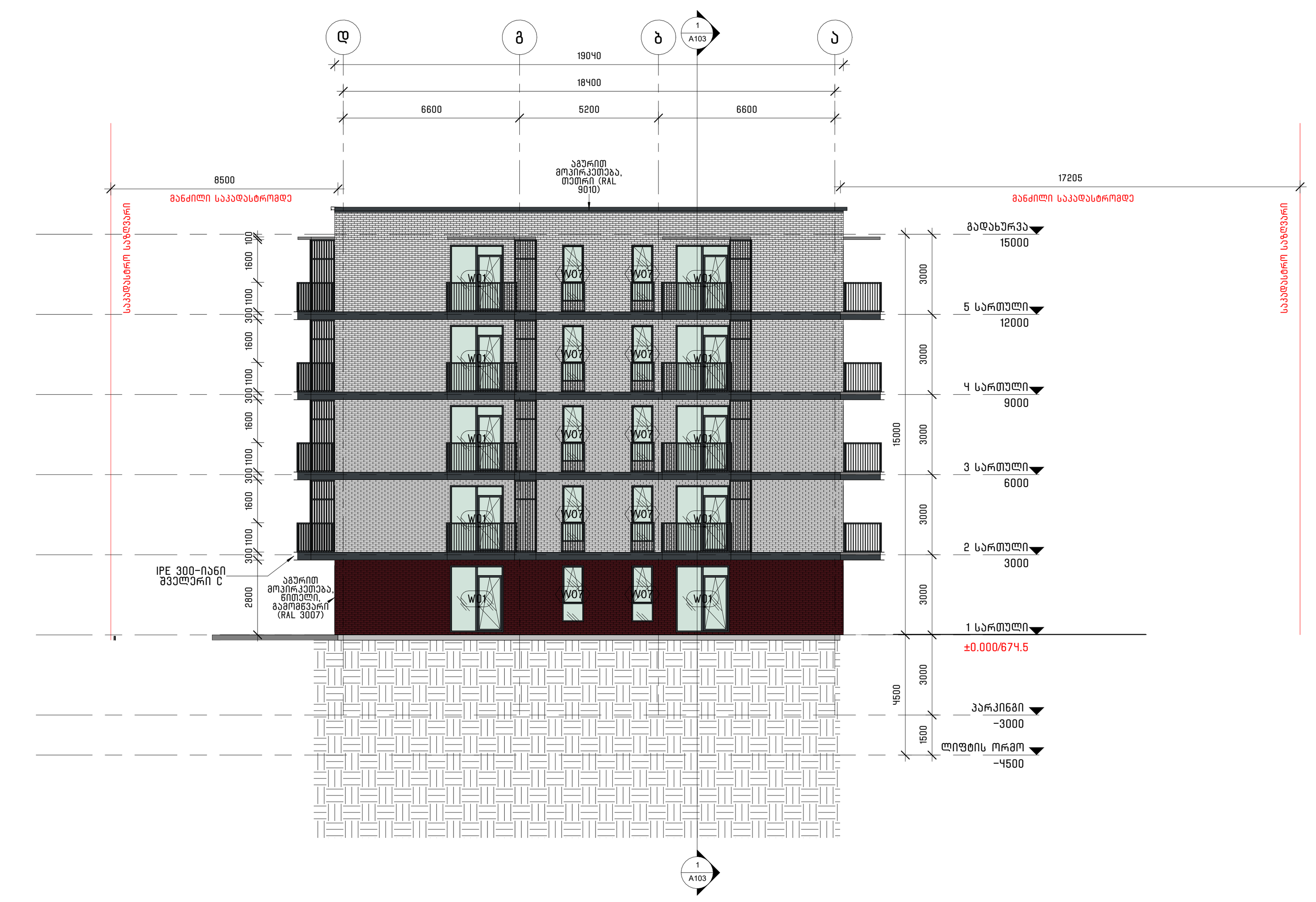

6 ფასადი კ-ე ღერძებში - A102/6
1 : 100

ბ ბლოკი



3 ფასადი ე-კ ღერძებში - A102/3
1 : 100

ბ ბლოკი



4 ფასადი კ-ე ღერძებში - A102/4
1 : 100

ბ ბლოკი



5 ფასადი ე-კ ღერძებში - A102/5
1 : 100

გენ გეგმა:

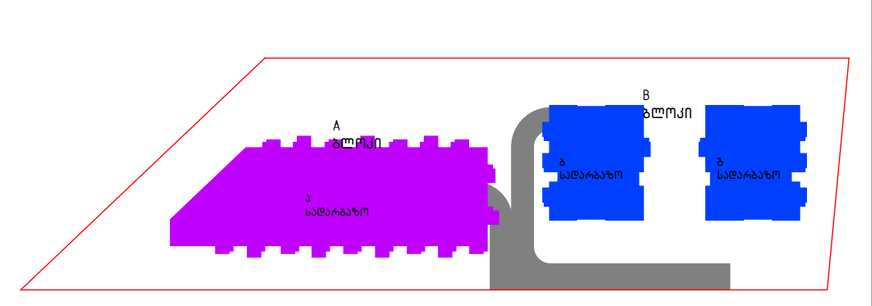

შენიშვნა:

მიწის ნაკვეთის ფართობი - 5942 მ2/
განაშენიანების კოეფიციენტის საანგარიშო ფართობი - 2248.3 მ2/; კ1 = 0.4
განაშენიანების ინტენსივობის კოეფიციენტის საანგარიშო ფართობი -9152.1 მ2/; კ2 = 1.5
გამწვანების კოეფიციენტის საანგარიშო ფართობი - 1803.5 მ2/; კ3 = 0.3
კროკები იხილეთ შესაბამის ფურცლებზე.

გრუნტის ზედაპირის გადაკვეთის დონეები შესაბამება საპროექტო ი ნიშნულებს, გთხოვთ იხილოთ გრუნტის ცვლილების ნახაზები შესაბამის ფურცლებზე.

- აგურით მოპირკეთება, წითელი, გამომწვარი (RAL 3007)
- WPC მოპირკეთება (RAL 1011)
- აგურით მოპირკეთება, თეთრი (RAL 9010)
- ბეტონის ფაქტურული ლესვა
- კომპოზიტური პანელი (RAL 9003) - SIGNAL WHITE

პროექტი:

საცხოვრებელი კომპლექსი
ლისზე
სექტორი 1.1

ს.კ 72.16.33.013

ნახაზი: ფასადები ა-დ / კ-ე / კ-ე A102/6 / ე-კ A102/3 / კ-ე A102/4 / ე-კ - A102/5

დამკვეთი:

შემსრულებელი:

GUR GEN IDZE
ა რ ქ ი ტ ე ქ ტ უ რ ა

დირექტორი	ლ.გურგენიძე	
პრ.ავტორი	მ.გურგენიძე	
არქიტექტორი	ლ.გურგენიძე	
არქიტექტორი	თ.ჩხაიძე	

ფორმატი	მასშტაბი	სტადია	თარიღი	ფურც.
A0	AS INDICATED	მ.პ	5/2/2022 1:02:46 PM	A102