მიწის ნაკვეთის საზღვარი

მიწის ნაკვეთის საზღვარი

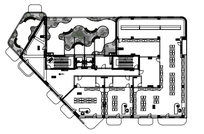



ARTSTUDIO PROJECT
ა(ა)იპ არტსტუდიო პროექტი, ს. ნიკორწმინდა, ბაგებისკარი, ბაგების მიმდინარე, 0309ა) ქალაქი თბილისი, ვაჟა-ფშაველას გამზირი №43, ბ.ც. 219 (ოფისი), +(995 32) 91 52 54
ელ-ფოსტა: info@artstudio.ge , artstudio_project@yahoo.com
იურიდიული მისამართი: ს. ნიკორწმინდა, ბაგებისკარი, 0309ა) ქალაქი თბილისი, ვაჟა-ფშაველას გამზირი №43, ბ.ც. 219 (ოფისი), +(995 32) 91 52 54
Legal Address: G.Tatishvili 3/5, 0105, Tbilisi, Georgia
Actual Address: Bagebi, Tsknet Highway, Z. Sakandelidze Str.#3
ა(ა)იპ არტსტუდიო პროექტი, ს. ნიკორწმინდა, ბაგებისკარი, ბაგების მიმდინარე, 0309ა) ქალაქი თბილისი, ვაჟა-ფშაველას გამზირი №43, ბ.ც. 219 (ოფისი), +(995 32) 91 52 54
Legal Address: G.Tatishvili 3/5, 0105, Tbilisi, Georgia
Actual Address: Bagebi, Tsknet Highway, Z. Sakandelidze Str.#3
Tel: (+995 32) 91 52 54
E-mail: info@artstudio.ge , artstudio_project@yahoo.com
www.artstudio.ge

Explication

- საკადასტრო საზღვარი / Cadastral border
- რკინაბეტონის კედელი / Concrete wall
- მიწა / Earth
- B — სტრუქტურული ღერძი / Structural axis

H= 3.81 m.სიმაღლე იატაკიდან ჭერამდე / Heights from floor to ceiling

შენიშვნები: / NOTE

დამკვეთი: / CLIENT:
შ.პ.ს. „ვიქტო“ (ს/ნ 405073370)
„VICTO“, LLC Identification Number: 405073370;

პროექტი: / PROJECT:
მრავალბინიანი საცხოვრებელი სახლი / Multi-apartment residential house

მისამართი: / ADDRESS:
ქ. თბილისი, ილია ჭავჭავაძის გამზირი, №82-ის მიმდ. , ბაგები, ბაგების მიმდ. (ს/კ 01.14.10.001.100)
Nearby #82 I. Chavchavadze avenue, Bagebi, Tbilisi (plot # 01.14.10.001.100)

დირექტორი / Director	ს.ასლანიშვილი	
მთ. არქიტექტორი / Chief Architect	ს.ასლანიშვილი	
პროექტის ჯგუფი / Design team	დ. ნაცვა	
	ბ. ბაბეშვილი	
	დ. რუსიაშვილი	

სათაური: / TITLE:
შენობა №1, Building # 1

1-7

მასშტაბი: / SCALE:	1:100	თარიღი / DATE:	28.02.2023
ფაზა: / PHASE:		ფურცელი: / SHEET:	A-102

A1



ARTSTUDIO PROJECT
ა(ა)იპ არტსტუდიო პროექტი, ს. ნიკორწმინდა, ბაგების მაგისტრალი, ჭავჭავაძის ქუჩის მიმდებარედ, ნაკვეთი #1375, ტელ: (+995 32) 91 52 54, ელ-ფოსტა: info@artstudio.ge , artstudio_project@yahoo.com
Legal Address: G.Tatishvili 3/5, 0105, Tbilisi, Georgia
Actual Address: Bagebi, Tskneti Highway, Z. Sakandelidze Str.#3
Nearby #82 I. Chavchavadze Ave.# 4, 0179, Tbilisi, Georgia
Tel: (+995 32) 91 52 54
E-mail: info@artstudio.ge , artstudio_project@yahoo.com
www.artstudio.ge

Explication

- საკადასტრო საზღვარი / Cadastral border
- რკინაბეტონის კედელი / Concrete wall
- გრუნტი / Earth
- B — სტრუქტურული ღერძი / Structural axis

H= 3.81 m.სიმაღლე იატაკიდან ჭერამდე / Heights from floor to ceiling

შენიშვნები: NOTE

დამკვეთი: CLIENT:
შ.პ.ს. „ვიქტო„, (ს/კ 405073370)
„VICTO„ LLC Identification Number: 405073370;

პროექტი: PROJECT:
მრავალბინიანი საცხოვრებელი სახლი
Multi-apartment residential house

მისამართი: ADDRESS:
ქ. თბილისი, ილია ჭავჭავაძის გეგმირივი, №82-ის მიმდ. , ბაგები, ბაგების მიმდ. (ს/კ 01.14.10.001.100)
Nearby #82 I. Chavchavadze Avenue, Bagebi, Tbilisi (plot # 01.14.10.001.100)

დირექტორი Director	ი.სანთელი	
მთ. არქიტექტორი Chief Architect	ბ.სანთელაძე	
პროექტის ჯგუფი Design team	ლ. ნათაძე	
	მ. მამედოვი	
	ლ. რუსიაშვილი	

სათაური: TITLE:
შენობა №1.
Building # 1

7-1

მასშტაბი: SCALE:	1:100	თარიღი DATE	28.02.2023
ფაზა: PHASE:		ფურცელი: SHEET:	A-102

A1

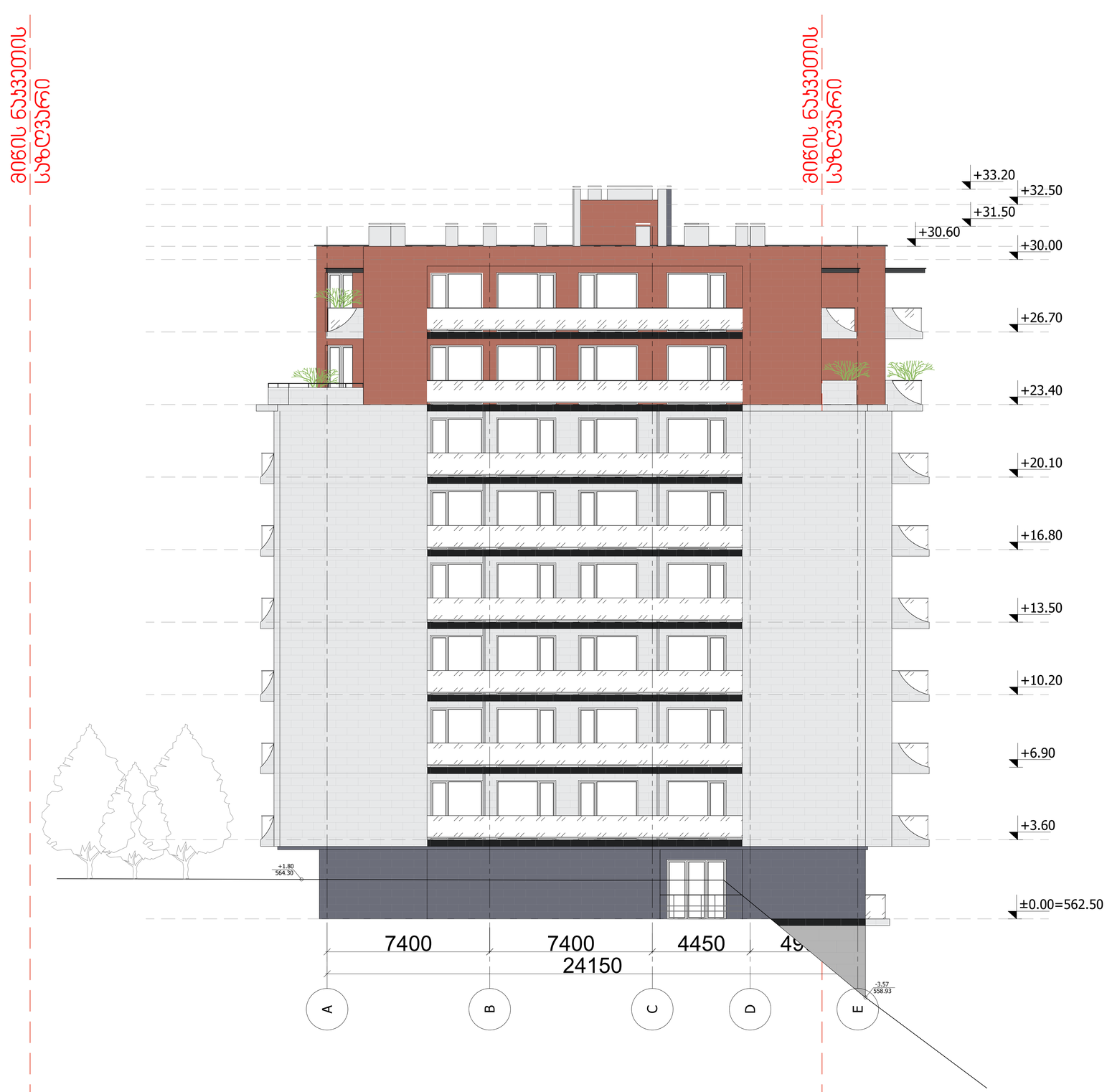

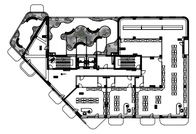

ARTSTUDIO PROJECT
ა.(ა)იპ "არტსტუდიო პროექტი", ს. ნიკორწმინდა, მესხეთის ქუჩა №3, ტელ: (+995 32) 91 52 54
ISSPA: ქალაქი თბილისი ან. 3179 (5)01 ; (+995 32) 91 52 54
ელ-ფოსტა: info@artstudio.ge , artstudio_project@yahoo.com
www.artstudio.ge
Legal Address: G.Tatishvili 3/5, 0105, Tbilisi, Georgia
Actual Address: Bagebi, Tskneti Highway, Z. Sakandelidze Str.#3
ISSPA: Tbilisi city hall an. 3179 (5)01 ; (+995 32) 91 52 54
Tel: (+995 32) 91 52 54
E-mail : info@artstudio.ge , artstudio_project@yahoo.com
www.artstudio.ge

Explication

- საკადასტრო საზღვარი / Cadastral border
- რკინაბეტონის კედელი / Concrete wall
- მიწა / Earth
- B — სტრუქტურული ღერძი / Structural axis

H= 3.81 m.სიმაღლე იატაკიდან ჭერამდე / Heights from floor to ceiling

შენიშვნები:
NOTE

დამკვეთი:
CLIENT:
შ.პ.ს. „VICTO„
(ს/კ 405073370)
„VICTO„ LLC Identification Number: 405073370;

პროექტი:
PROJECT:
მრავალბინიანი საცხოვრებელი სახლი
Multi-apartment residential house

მისამართი:
ADDRESS:
ქ. თბილისი,
ილია ჭავჭავაძის გამზირი, №82-ის მიმდ. , ბაგები, ბაბახის მიმდ.
(ს/კ 01.14.10.001.100)
Nearby #82 I. Chavchavadze avenue, Bagebi, Tbilisi
(plot # 01.14.10.001.100)

დირექტორი Director	ი.სალუქვაძე	
მთ. არქიტექტორი Chief Architect	მ.სალუქვაძე	
პროექტის მენეჯერი Design team	ლ. ნადაი	
	მ. მამუკა	
	ფ. ჩუბინიშვილი	

სათაური:
TITLE:
შენობა №1.
Building # 1

მასშტაბი: SCALE:	1:100	თარიღი DATE	28.02.2023
ფაზა: PHASE:		ფურცელი: SHEET:	A-102

A1



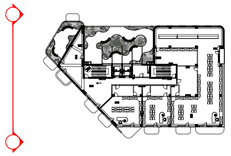

ARTSTUDIO PROJECT
ა.(კ)ობახიძის ქუჩის მიმდებარედ, საკად.ნაკ.კოდით 01.14.10.001.100 მდებარე ნაკვეთზე მრავალბინიანი საცხოვრებელი სახლის პროექტის არქიტექტურული ნაწილის ავტორი არქ. ირინა ფეტრაშვილი
Legal Address: G.Tatishvili 3/5, 0105, Tbilisi, Georgia
Actual Address: Bageti, Tskneti Highway, Z. Sakandelidze Str.#3
Legal Address: G.Tatishvili 3/5, Apt.4 # 0179, Tbilisi, Georgia
Tel: (+995 32) 91 52 54
E-mail: info@artstudio.ge , artstudio_project@yahoo.com
www.artstudio.ge

Explication

- საკადასტრო საზღვარი / Cadastral border
- რკინაბეტონის კედელი / Concrete wall
- მიწა / Earth
- B — სტრუქტურული ღერძი / Structural axis

H= 3.81 m.სიმაღლე იატაკიდან ჭერამდე / Heights from floor to ceiling

შენიშვნები:
NOTE

დამკვეთი:
CLIENT:
შ.პ.ს. „შინკო“,
(ს/კ 405073370)
„VICTO“, LLC Identification Number: 405073370;

პროექტი:
PROJECT:
მრავალბინიანი საცხოვრებელი სახლი
Multi-apartment residential house

მისამართი:
ADDRESS:
ქ. თბილისი,
ილია ჭავჭავაძის გეგმირი, №82-ის მიმდ. , ბაგები, ბაგების მიმდ.
(ს/კ 01.14.10.001.100)
Nearby #82 I. Chavchavadze avenue, Bagebi, Tbilisi
(plot # 01.14.10.001.100)

დირექტორი Director	ი.ცაცანაშვილი	
მთ. არქიტექტორი Chief Architect	ნ.ცაცანაშვილი	
პროექტის ჯგუფი Design team	ლ. ნადირაძე	
	მ. ბუხრაშვილი	
	ლ. რუსიაშვილი	

სათაური:
TITLE:
შენობა №1.
Building # 1

მასშტაბი: SCALE:	1:100	თარიღი DATE	28.02.2023
ფაზა: PHASE:		ფურცელი: SHEET:	A-102

A1

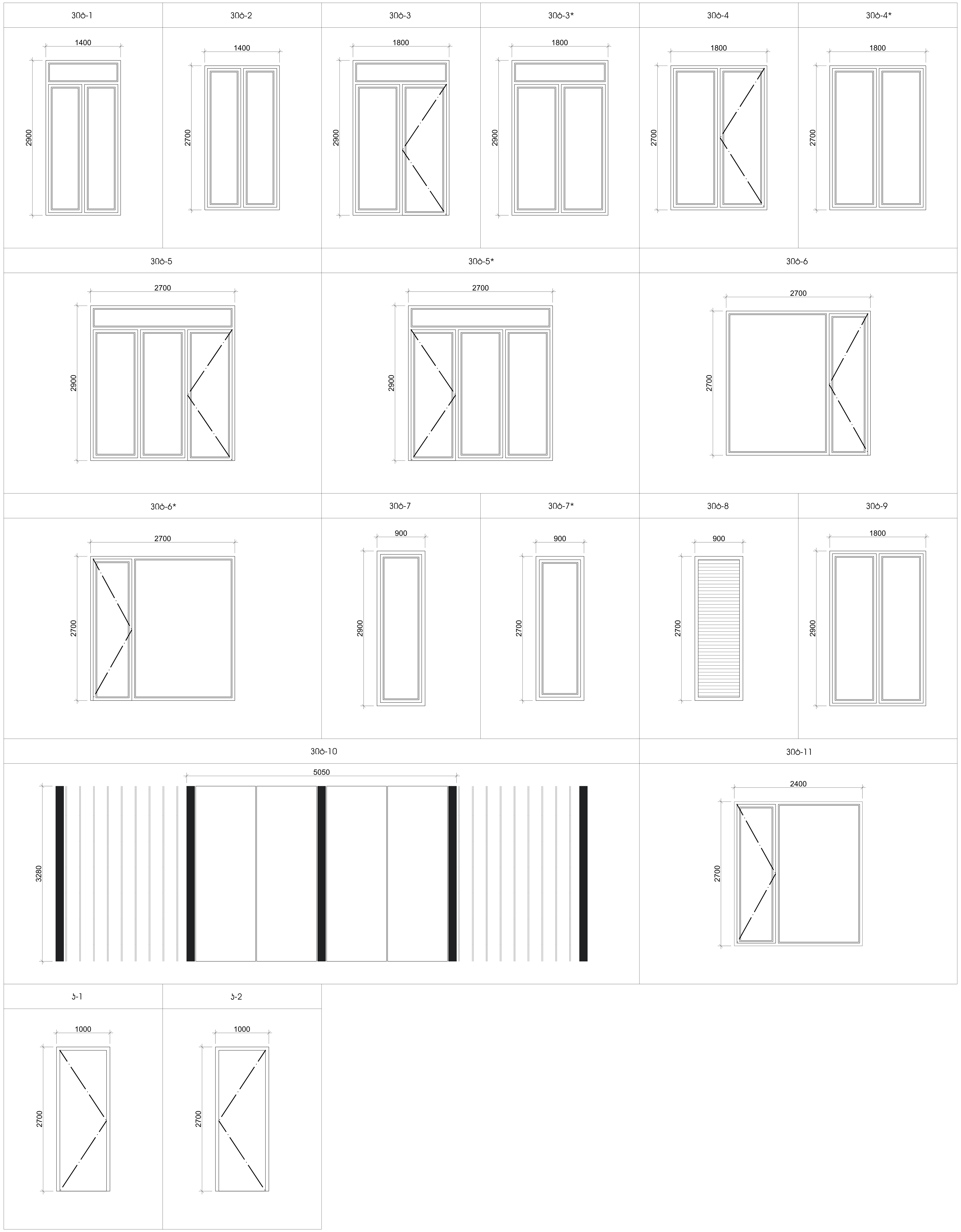

ARTSTUDIO PROJECT

#4, 0179 : (+995 32) 91 52 54
info@artstudio.ge , artstudio_project@yahoo.com
www.artstudio.ge
Legal Address: G. Tabidze 3/5, 0105, Tbilisi, Georgia
Actual Address: Bagebi, Tskneti Hightway, Z. Sakandelidze Str.#3
Metra Park settlement, Block # 4, 0179, Tbilisi, Georgia
Tel: (+995 32) 91 52 54
E-mail: info@artstudio.ge , artstudio_project@yahoo.com
www.artstudio.ge

Explication

საკადასტრო საზღვარი
Cadastral border

რკინაბეტონის კედელი
Concrete wall

გრუნტი / Earth

სტრუქტურული ღერძი
/ Structural axis

H= 3.81 m.სიმაღლე იატაკიდან ჭერამდე
Heights from floor to ceiling

შენიშვნები:
NOTE

დამკვეთი:
CLIENT:
შ.პ.ს. ,,ვიქტო,,
(ს/ნ 405073370)
,,VICTO,, LLC Identification Number: 405073370;

პროექტი:
PROJECT:
მრავალბინიანი საცხოვრებელი სახლი
Multi-apartment residential house

მისამართი:
ADDRESS:
ქ. თბილისი,
ილია ჭავჭავაძის გამზირი, №82-ის მიმდ. , ბაგები, ბაგების მიმდ.
(ს/ნ 01.14.10.001.100)
Nearby #82 I. Chavchavadze avenue, Bagebi, Tbilisi
(plot # 01.14.10.001.100)

დირექტორი Director	ი.სკალვინი	
მთ. არქიტექტორი Chief Architect	გ.სულაბერიძე	
საპროექტო გუნდი Design team	ლ. წაქაძე	
	მ. გეგეშიძე	
	დ. რუსიტაშვილი	

სათაური:
TITLE:
შენობა №1.
Building # 1
ვიტრაჟების სპეციფიკაცია

მასშტაბი : SCALE:	1:100	თარიღი DATE	28.02.2023
ფაზა: PHASE:		ფურცელი : SHEET :	A-102

A1