ქალაქ თბილისის
მუნიციპალიტეტის მერია

tbilisi.gov.ge ცხელი ხაზი - (+995 32) 2722222

ნომერი: 10/0123103127-17
თარიღი: 13.04.2023 10:18
ვადა: 15.05.2023

განმცხადებელი (დაინტერესებული პირი)

შპს ბესტი ჯგუფი საიდენტიფიკაციო კოდი : 404962634
მისამართი: თბილისი, აკ. წერეთლის 116, ოფისი 437
საკონტაქტო ინფორმაცია: 595180909; 577404446;
განცხადების N: განცხადების თარიღი:
ხელმომწერი: მალხაზ კოხრეიძე თანამდებობა: დირექტორი

განცხადება/ნომენკლატურა

მუნიციპალური ინსპექცია
შეტყობინება
სანებართვო პირობით განსაზღვრული ქმედებების შესახებ
ეტაპის ოქმის წარმოდგენა

მოთხოვნის ტექსტი

წარმოადგინა ისპექტირების ანგარიში 1, 2 3,4 5,6 ეტაპებზე ს.კ 72.13.47.734 არქიტექტურის სამსახურის ბრძანება 6119224 საფუძველზე

დამატებითი ინფორმაცია

- ფურცლების რაოდენობა: 40
- დანართი: -
- პასუხის გაცემის ფორმა: პირადი უზრუნველყოფით ხელზე გატანა

გავეცანი, თანახმა ვარ ჩემი პერსონალური მონაცემები დამუშავებული იქნეს ქალაქ თბილისის მუნიციპალიტეტის მერიის მიერ

ხელმოწერა: მ. კოხრეიძე

შპს "რეალექსპერტი"
მის: თბილისი, ათონელის ქ. N23
ტელ: +995 322 99 55 56
+995 599 55 16 23
ელ ფოსტა: realekspert2015@gmail.com

LTD "REALEXPERT"
ATONELI str.23,TBILISI, GEORGIA
TEL: +995 322 99 55 56
+995 599 55 16 23
Email: realekspert2015@gmail.com

GAC – IB – 0296
სსტ ისო/იეკ
17020:2012/2013

შპს „რეალექსპერტი“ ინსპექტირების ორგანო

ი ნ ს პ ე ქ ტ ი რ ე ბ ი ს ა ნ გ ა რ ი შ ი

GAC

GAC

სსიპ „აკრედიტაციის ერთიანი ეროვნული ორგანო – აკრედიტაციის ცენტრი“

აკრედიტაციის მოწმოება

EA BLA-ის ხელმომწერი

GAC-IB-0296

ადასტურებს, რომ

შპს „რეალექსპერტი“-ს

A-ტიპის ინსპექტირების ორგანო

მდებარე: ქ. თბილისი, ათონელის ქ. N23

შეფასდა და აკმაყოფილებს საქართველოს სტანდარტის

სსტ ისო/იეკ 17020:2012/2013-ის მოთხოვნებს

აკრედიტაციის სფერო მოცემულია აკრედიტაციის მოწმობის დანართში, რომელიც წარმოადგენს მის განუყოფელ ნაწილს.

აკრედიტაციის ცენტრის
გენერალური დირექტორი

რეგისტრაციის თარიღი
02 ივნისი 2020 წ.

ძალაშია
02 ივნისი 2024 წ.

ბ.ა.

GAC

0186 თბილისი, ალ. ყაზბეგის გამზ. №42ა

დამკვეთი: სსიპ „აკრედიტაციის ერთიანი ეროვნული ორგანო - აკრედიტაციის ცენტრი“
დამამზადებელი: შპს „სოლეი“. სფს-ს რეგისტრაციის № 06-3938

ინსპექტირების ანგარიში № R-E.TP.G04.FA.294.23.

ქ.თბილისი

10.03.2023 წ.

A- ტიპის ინსპექტირების ორგანო აკრედიტებულისსტ ისო/იეკ 17020:2012/2013

ინსპექტორი გაფრთხილებული და პასუხისმგებელია ინსპექტირების მიუკერძოებლობაზე, კვლევის ჯეროვან ჩატარებასა და ინსპექტირების ჩატარების დროს მიღებული ნებისმიერი სახის ინფორმაციის კონფიდენციალობაზე.

ინსპექტორის ხელმოწერა ----------

ინსპექტირების სფერო: ობიექტის ტექნიკური ზედამხედველობა

ინსპექტირების ობიექტი: თბილისში, გლდანში არსებულ მიწის ნაკვეთზე (ს/კ: № 72.13.47.734) ქალაქ თბილისის მუნიციპალიტეტის საჯარო სამართლის იურიდიული პირი ქალაქ თბილისის მუნიციპალიტეტის არქიტექტურის სამსახურის მიერ 2022 წლის 12 სექტემბერს გაცემული №6119224 ბრძანებით განსაზღვრული, ქარხნის სამშენებლო სამუშაოების დროს კალენდარული გრაფიკის შესაბამისად განხორციელებული მშენებლობის ეტაპების სამუშაოები.

ინსპექტირების ჩატარების საფუძველი: განაცხადი № R-E.MP.G09. 294.23

დამკვეთი: შპს "ბესტი ჯგუფი" (404962634)

ობიექტის ტექნიკური ზედამხედველი: თემურ სამნიაშვილი

ტექნიკური მენეჯერი: ლევანი თოფჩიაშვილი

ინსპექტირების წინაშე დასმული კითხვა: 2022 წლის 12 სექტემბერს გაცემული №6119224 ბრძანების შესაბამისად შესრულებულია თუ არა ინსპექტირების პერიოდისთვის მშენებლობის სანებართვო ბრძანების I, II, III, IV, V და VI ეტაპის სამუშაოები.

ინსპექტირების დამკვეთის მიერ მოწოდებული დოკუმენტები: ქალაქ თბილისის მუნიციპალიტეტის საჯარო სამართლის იურიდიული პირი ქალაქ თბილისის მუნიციპალიტეტის არქიტექტურის სამსახურის მიერ 2022 წლის 12 სექტემბერს გაცემული №6119224 ბრძანება, მშენებლობის ორგანიზაციის პროექტი და მშენებლობის კალენდარული გრაფიკი.

ინსპექტირების თარიღი ან პერიოდი: 06.03.2023 წ. –10.03.2023 წ.

ინსპექტირების ანგარიში

თბილისში, გლდანში არსებულ მიწის ნაკვეთზე (ს/კ: № 72.13.47.734) ინსპექტირების ჩატარების მომენტისათვის დასრულებულია და პროექტთან (სანებართვო პირობებთან) შესაბამისობაშია ქალაქ თბილისის მუნიციპალიტეტის საჯარო სამართლის იურიდიული პირი ქალაქ თბილისის მუნიციპალიტეტის არქიტექტურის სამსახურის მიერ 2022 წლის 12 სექტემბერს გაცემული №6119224 ბრძანებით განსაზღვრული ქარქნის მშენებლობის სამუშაოების I, II, III, IV, Vდა VI ეტაპის სამუშაოები კერძოდ:

1) მოსამზადებელი სამუშაოები. (დროებითი ღობისა და დამხმარე შენობების მოწყობა, ხეების მოჭრა- გადარგვა).- **(შეუსაბამობა)**
2) შენობის გრუნტზე დაკვალვა და ძირითადი ღერძების დაფიქსირება, გეოდეზურ-დაკვალვითი სამუშაოები.
3) მიწის სამუშაოები, ფუძის მოწყობა, საძირკვლის მოწყობა, ძირითადი კონსტრუქციული სისტემის მოწყობა ნულოვან ნიშნულამდე.
4) ძირითადი კონსტრუქციული სისტემის მოწყობა ნულოვან ნიშნულის ჩათვლით.
5) ძირითადი კონსტრუქციული სისტემის მოწყობა +0.00 ნიშნულიდან +10.50 ჩათვლით.
6) სახურავის ძირითადი კონსტრუქციული სისტემისა და სენდვიჩპანელით დახურვა/მოწყობა

შენიშვნა: I ეტაპის სამუშაოპების ნაწილში, დროებითი ღობის მოწყობის სამუშაოები შესრულებულია 2022 წლის 12 სექტემბერს გაცემული **№6119224** ბრძანებით განსაზღვრული სანებართვი პირობასთან (2022 წლის 14 აპრილის №01221043721-16 განცხადებთ და შეთანხმებული ქალაქ თბილისში, გლდანში არსებულ მიწის ნაკვეთზე (საკადასტრო კოდი: N 72.13.47.734) საგზაო მოძრაობის ორგანიზების სქემისა და თანდართულ ბმულზე არსებული დანართის) შეუსაბამოდ.
აღნიშნულის ნაცვლად სამუშაოები შესრულებულია 2022 წლის 9 დეკემბრის №01223433382-16 განცხადებით შეთანხმებული ქალაქ თბილისში, გლდანში არსებულ მიწის ნაკვეთზე (საკადასტრო კოდი: N72.13.47.734) საგზაო მოძრაობის ორგანიზების სქემისა და თანდართულ ბმულზე არსებული დანართის შესაბამისად.

დანართი: გეოდეზიური დაკვალვის აქტები, გრუტის ცვლილების ტოპონახაზი, სასაქონლო ზედნადებები, შესრულებული სამუსაოს ფარული სამუშაოების აქტები და ფოტოილუსტრაცია.

გამოკვლევა

თბილისში, გლდანში არსებულ მიწის ნაკვეთზე (ს/კ: № 72.13.47.734) ქალაქ თბილისის მუნიციპალიტეტის საჯარო სამართლის იურიდიული პირი ქალაქ თბილისის მუნიციპალიტეტის არქიტექტურის სამსახურის მიერ 2022 წლის 12 სექტემბერს გაცემული №6119224 ბრძანების თანახმად მიმდინარეობს, ქარხმის მშენებლობის სამუშაოები. მშენებლობა (IV კლასი)

.მიწის ნაკვეთის გამოყენების პირობების (გაპი) რეკვიზიტები.:
.დადგენილი გაპის ბრძანების ნომერი.: 5926932
.დადგენილი გაპის ბრძანების თარიღი.: 5.05.2022

ინსპექტირების ეტაპზე კვლევის ობიექტს წარმოადგენდა 2022 წლის 12 სექტემბერს გაცემული №6119224 ბრძანებით განსაზღვრული ქარხნის მშენებლობის სამუშაოების I, II, III, IV, Vდა VI ეტაპის სამუშაოები კერძოდ:

1) **მოსამზადებელი სამუშაოები. (დროებითი ღობისა და დამხმარე შენობების მოწყობა, ხეების მოჭრა- გადარგვა). (შეუსაბამობა).**

I ეტაპის სამუშაოპების ნაწილში, დროებითი ღობის მოწყობის სამუშაოები შესრულებულია 2022 წლის 12 სექტემბერს გაცემული №6119224 ბრძანებით განსაზღვრული სანებართვი პირობასთან (2022 წლის 14 აპრილის №01221043721-16 განცხადებთ და შეთანხმებული ქალაქ თბილისში, გლდანში არსებულ მიწის ნაკვეთზე (საკადასტრო კოდი: N 72.13.47.734) საგზაო მოძრაობის ორგანიზების სქემსა და თანდართულ ბმულზე არსებული დანართის) შეუსაბამოდ.
აღნიშნულის ნაცვლად სამუშაოები შესრულებულია 2022 წლის 9 დეკემბრის №01223433382-16 განცხადებით შეთანხმებული ქალაქ თბილისში, გლდანში არსებულ მიწის ნაკვეთზე (საკადასტრო კოდი: N72.13.47.734) საგზაო მოძრაობის ორგანიზების სქემსა თანდართულ ბმულზე არსებული დანართის შესაბამისად.

2) **შენობის გრუნტზე დაკვალვა და ძირითადი ღერძების დაფიქსირება, გეოდეზურ-დაკვალვითი სამუშაოები**. აღნიშნულზე ჩვენს მიერ გაზიარებულ იქნა დამკვეთის მიერ წარმოდგენილი გრუნტზე დაკვალვის და ძირითადი ღერძების დაფიქსირების აქტები. (28.09.2022წ)
3) **მიწის სამუშაოები, ფუძის მოწყობა, საძირკვლის მოწყობა, ძირითადი კონსტრუქციული სისტემის მოწყობა ნულოვან ნიშნულამდე.** აღნიშნულზე ჩვენს მიერ გაზიარებულ იქნა დამკვეთის მიერ წარმოდგენილი ნაკვეთის ტოპოგრაფიული ნახაზი და ფარული სამუშაოს აქტები.
4) **ძირითადი კონსტრუქციული სისტემის მოწყობა ნულოვან ნიშნულის ჩათვლით.** აღნიშნულზე ჩვენს მიერ გაზიარებულ იქნა დამკვეთის მიერ წარმოდგენილი ფარული სამუშაოს აქტები.
5) **ძირითადი კონსტრუქციული სისტემის მოწყობა +0.00 ნიშნულიდან +10.50 ჩათვლით.** აღნიშნულზე ჩვენს მიერ გაზიარებულ იქნა დამკვეთის მიერ წარმოდგენილი ფარული სამუშაოს აქტები.
6) **სახურავის ძირითადი კონსტრუქციული სისტემისა და სენდვიჩპანელით დახურვა/მოწყობა**

ჩვენს მიერ ობიექტზე ინსპექტირებისას მოხდა ობიექტის დათვალიერება და მიმდინარე სამუშაოების შედარება სანებართვო პირობებთან.

ჩვენს მიერ ობიექტზე ზედამხედველობა დაიწყო 2023 წლის 06 მარტს, რა დროისთვისას უკვე დასრულებული იყო 6 ეტაპის სამუშაოები, შესაბამისად სანებართვო პირობებთან შესაბამისობის დადგენა მოვახდინეთ წარმოდგენილი დოკუმენტაციის შესწავლისა და ობიექტის ადგილზე ანაზონების ურთიერთ შედარეგის გზით.

თბილისში, გლდანში არსებულ მიწის ნაკვეთზე (ს/კ: № 72.13.47.734) ინსპექტირების ჩატარების მომენტისათვის დასრულებულია და პროექტთან შესაბამისობაშია ქალაქ თბილისის მუნიციპალიტეტის საჯარო სამართლის იურიდიული პირი ქალაქ თბილისის მუნიციპალიტეტის არქიტექტურის სამსახურის მიერ 2022 წლის 12 სექტემბერს გაცემული №6119224 ბრძანებით განსაზღვრული ქარქნის მშენებლობის სამუშაოების I, II, III, IV, Vდა VI ეტაპის სამუშაოები კერძოდ:

1) მოსამზადებელი სამუშაოები. (დროებითი ღობისა და დამხმარე შენობების მოწყობა, ხეების მოჭრა- გადარგვა).- (შეუსაბამობა)
2) შენობის გრუნტზე დაკვალვა და ძირითადი ღერძების დაფიქსირება, გეოდეზურ-დაკვალვითი სამუშაოები.

3) მიწის სამუშაოები, ფუძის მოწყობა, საძირკვლის მოწყობა, ძირითადი კონსტრუქციული სისტემის მოწყობა ნულოვან ნიშნულამდე.

4) ძირითადი კონსტრუქციული სისტემის მოწყობა ნულოვან ნიშნულის ჩათვლით.

5) ძირითადი კონსტრუქციული სისტემის მოწყობა +0.00 ნიშნულიდან +10.50 ჩათვლით.

6) სახურავის ძირითადი კონსტრუქციული სისტემისა და სენდვიჩპანელის დახურვა/მოწყობა.

შენიშვნა: I ეტაპის სამუშაოპების ნაწილში, დროებითი ღობის მოწყობის სამუშაოები შესრულებულია 2022 წლის 12 სექტემბერს გაცემული №6119224 ბრძანებით განსაზღვრული სანებართვი პირობასთან (2022 წლის 14 აპრილის №01221043721-16 განცხადებთ და შეთანხმებული ქალაქ თბილისში, გლდანში არსებულ მიწის ნაკვეთზე (საკადასტრო კოდი: N 72.13.47.734) საგზაო მოძრაობის ორგანიზების სქემისა და თანდართულ ბმულზე არსებული დანართის) შეუსაბამოდ.

აღნიშნულის ნაცვლად სამუშაოები შესრულებულია 2022 წლის 9 დეკემბრის №01223433382-16 განცხადებით შეთანხმებული ქალაქ თბილისში, გლდანში არსებულ მიწის ნაკვეთზე (საკადასტრო კოდი: N72.13.47.734) საგზაო მოძრაობის ორგანიზების სქემისა და თანდართულ ბმულზე არსებული დანართის შესაბამისად.

კვლევაში გამოყენებული ნორმატიულ-ტექნიკური დოკუმენტაცია:

- სამშენებლო ნორმები და წესები - (СНиП - ნაწილი 1);
- სამშენებლო ნორმები და წესები - (СНиП - ნაწილი 3);
- სამშენებლო ნორმები და წესები - (СНиП - ნაწილი 4);
- ელექტროდანადგართა მოწყობის წესები (ПУЭ)
- საქართველოს ტერიტორიაზე სამშენებლო სფეროს მარეგულირებელი ტექნიკური რეგლამენტი (საქართველოს მთავრობის 2014 წ. 15 იანვრის დადგენილება N71);
- საქართველოს ეროვნული სტანდარტი სსტ 72:2009 "გზები საავტომობილო საერთო სარგებლობის - გეომეტრიული და სტრუქტურული მოთხოვნები);
- საქართველოს მთავრობის 2020 წლის 20 დეკემბრის N732 დადგენილება (ტექნიკური რეგლამენტი: „მისაწვდომობის ეროვნული სტანდარტის დამტკიცების თაობაზე“)
- ტექნიკური რეგლამენტი (საქართველოს მთავრობის 2016წ. 28 იანვრის დადგენილება N 41);
- ტექნიკური რეგლამენტი: „ელექტრო სადგურებისა და ქსელების ტექნიკური ექსპლუატაციის წესების შესახებ“ (საქართველოს მთავრობის დადგენილება N434, 2013 წლის 31 დეკემბერი)
- ტექნიკური რეგლამენტი: „ელექტრო ელექტრო დანადგარების ექსპლუატაციისას წესების შესახებ“ (საქართველოს მთავრობის დადგენილება N340, 2013 წლის 17 დეკემბერი)
- საქართველოს მთავრობის 2013 წლის 24 დეკემბრის N366 დადგენილება „ელექტრო ქსელების ხაზობრივი ნაგებობების დაცვივის ზონების დადგენის შესახებ“
- ინსპექტირების მეთოდები და პროცედურები R-E.TP.G05.20.

ობიექტის ტექნიკური ზედამხედველი: თემურ სამნიაშვილი

ტექნიკური მენეჯერი: ლევანი თოფჩიაშვილი

ადმინისტრაციული წესით გადაამოწმა:

ინსპექტირების ორგანოს უფროსი: ზურაბ წითლაური

ფოტოილუსტრაცია

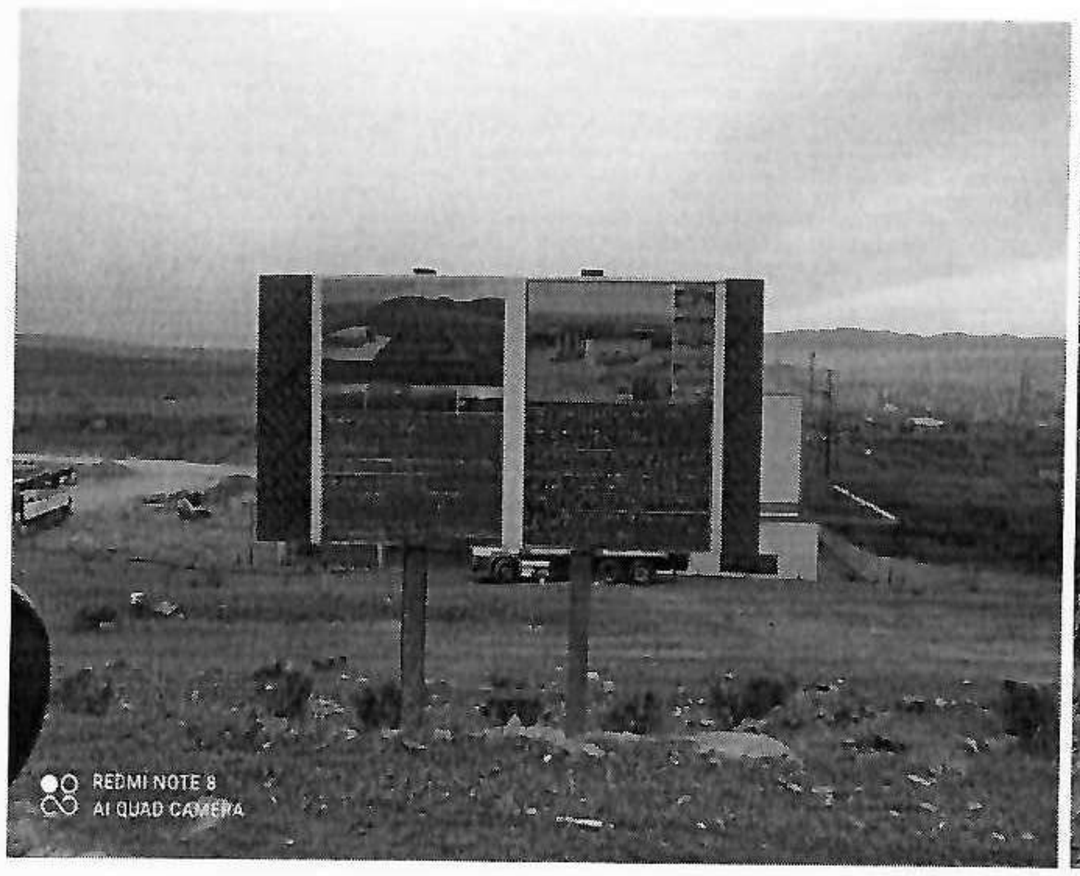



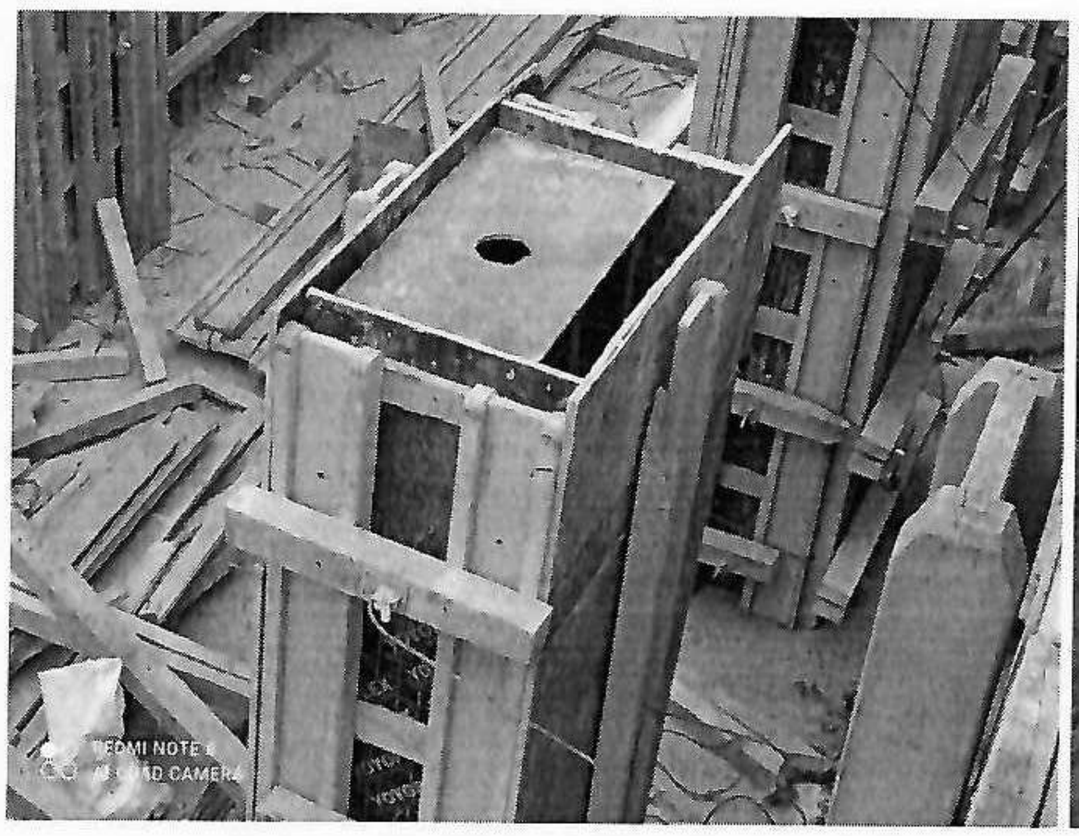

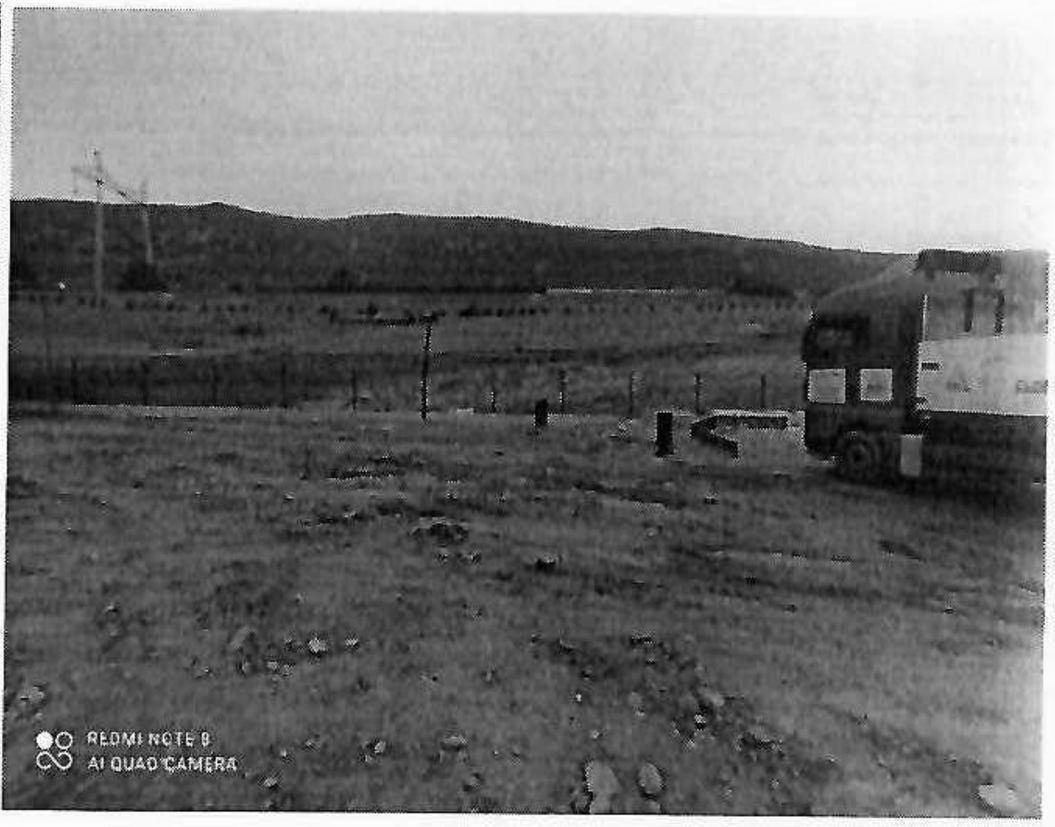



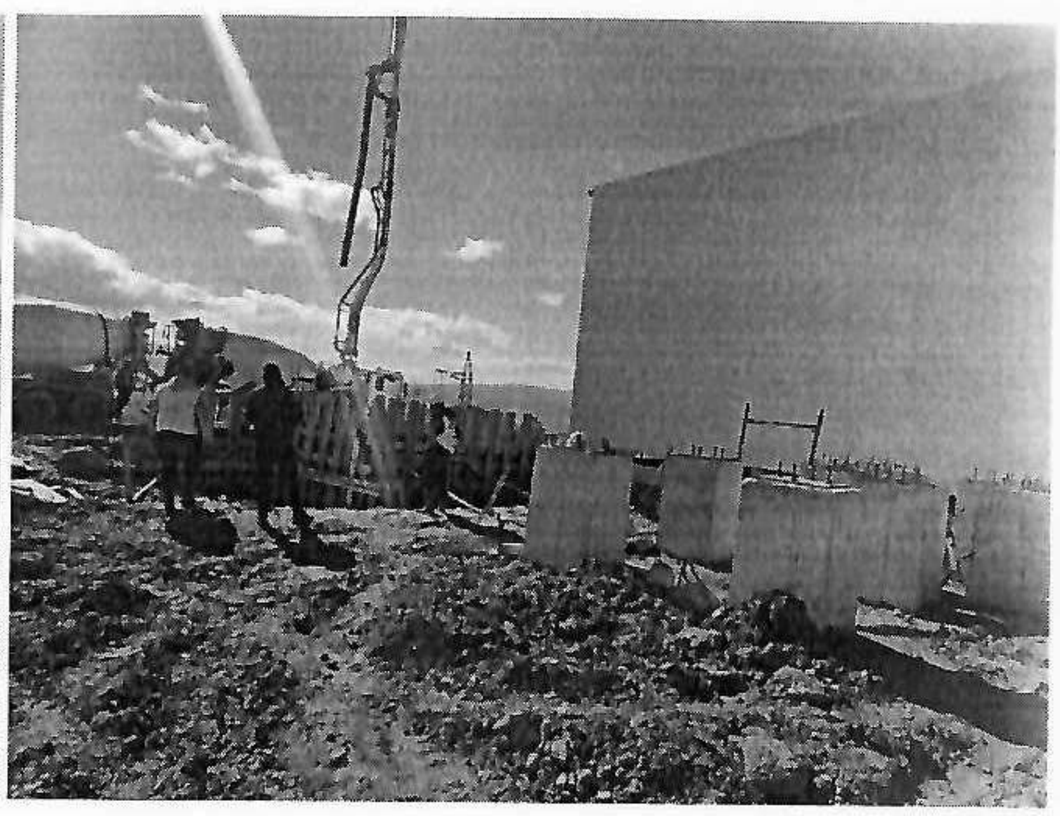

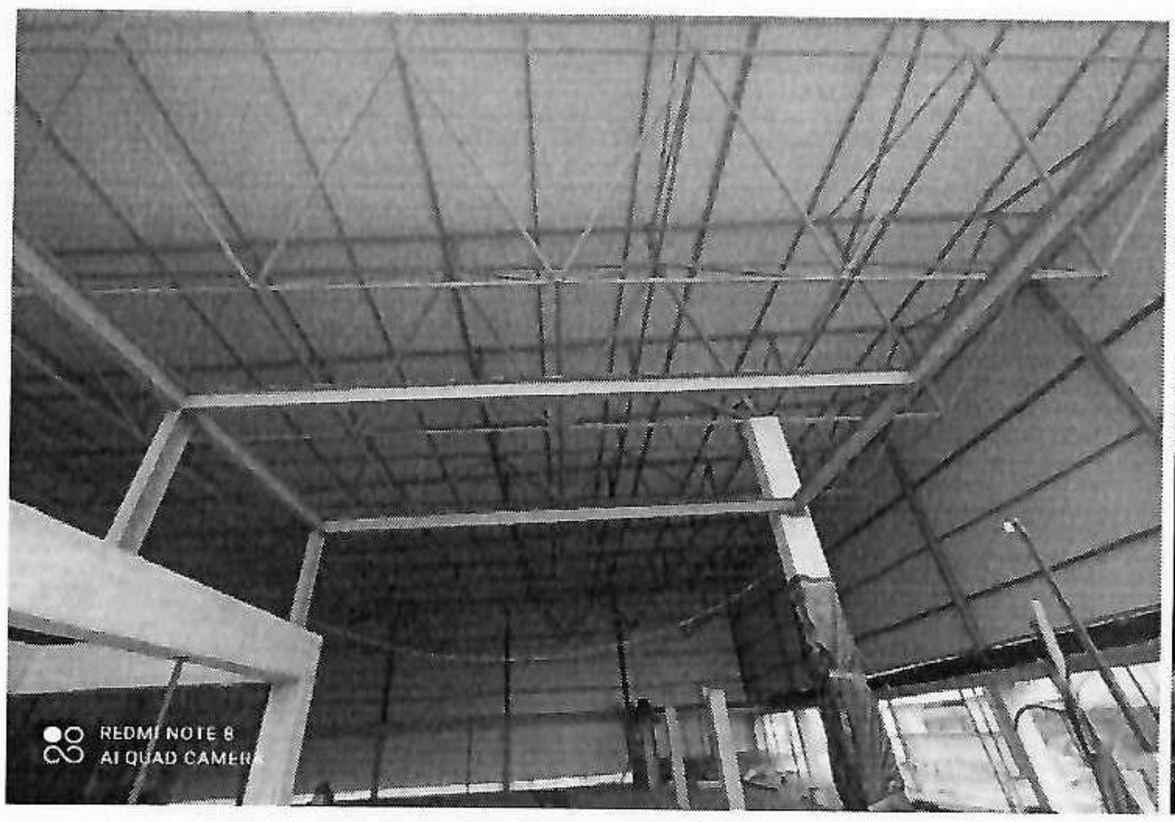
REDMI NOTE 8
AI QUAD CAMERA

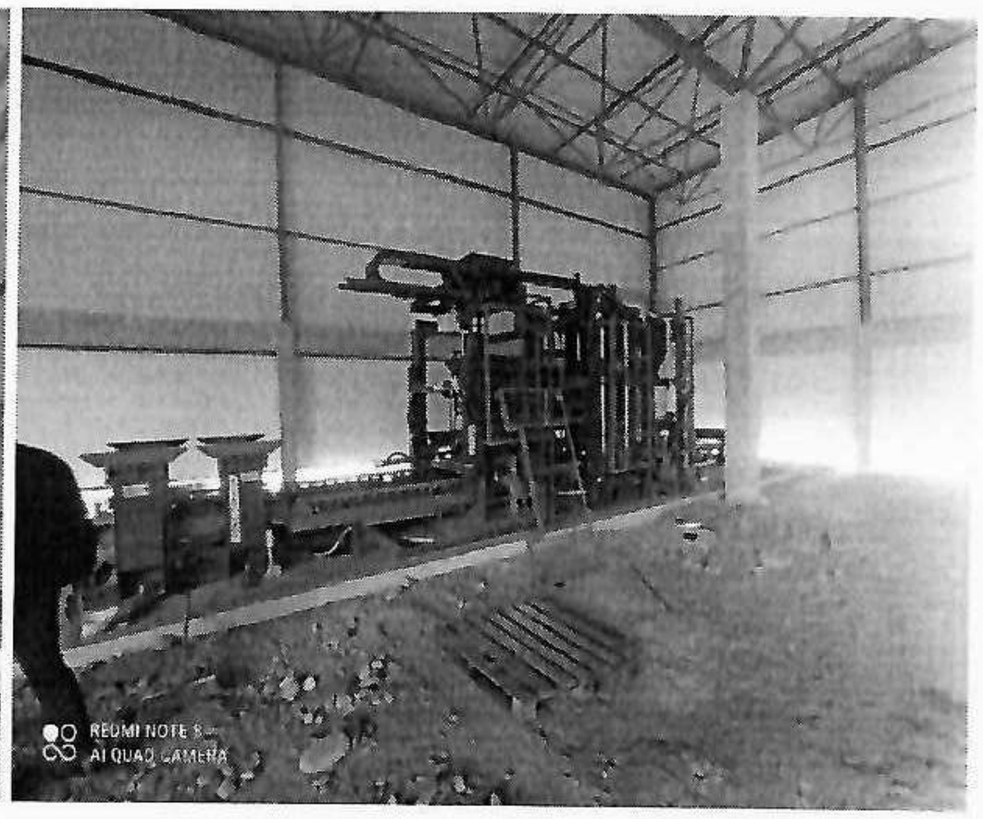
REDMI NOTE 8
AI QUAD CAMERA

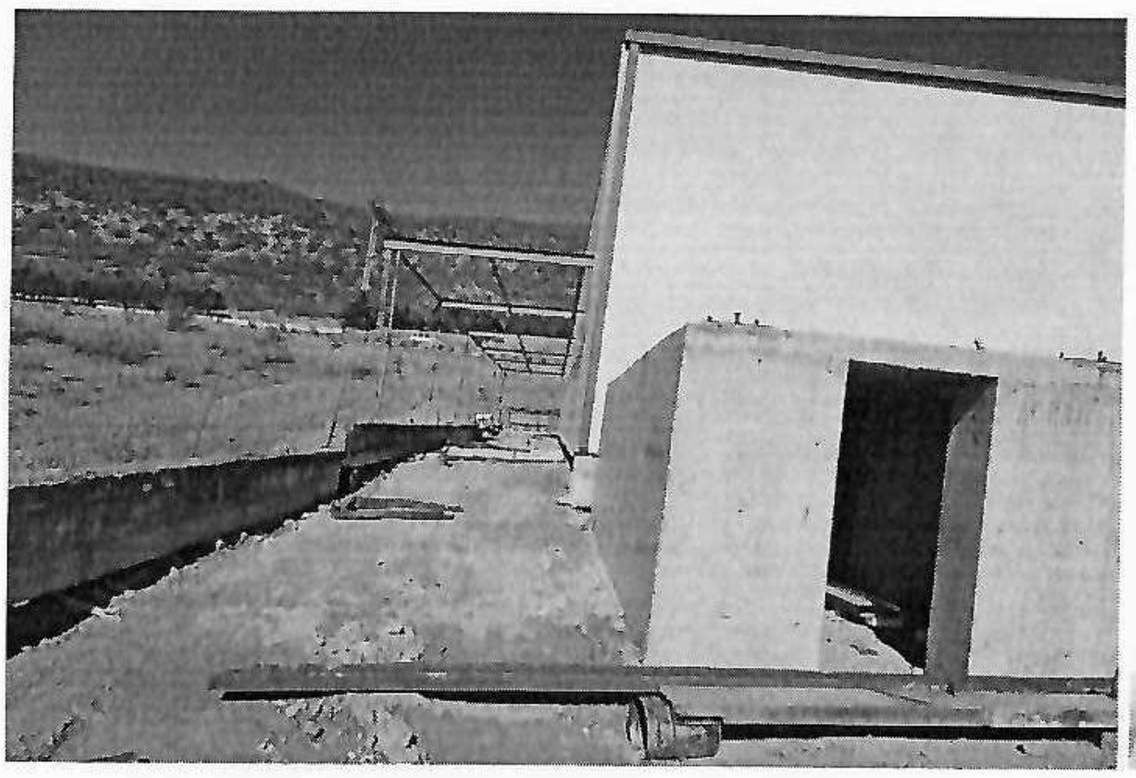

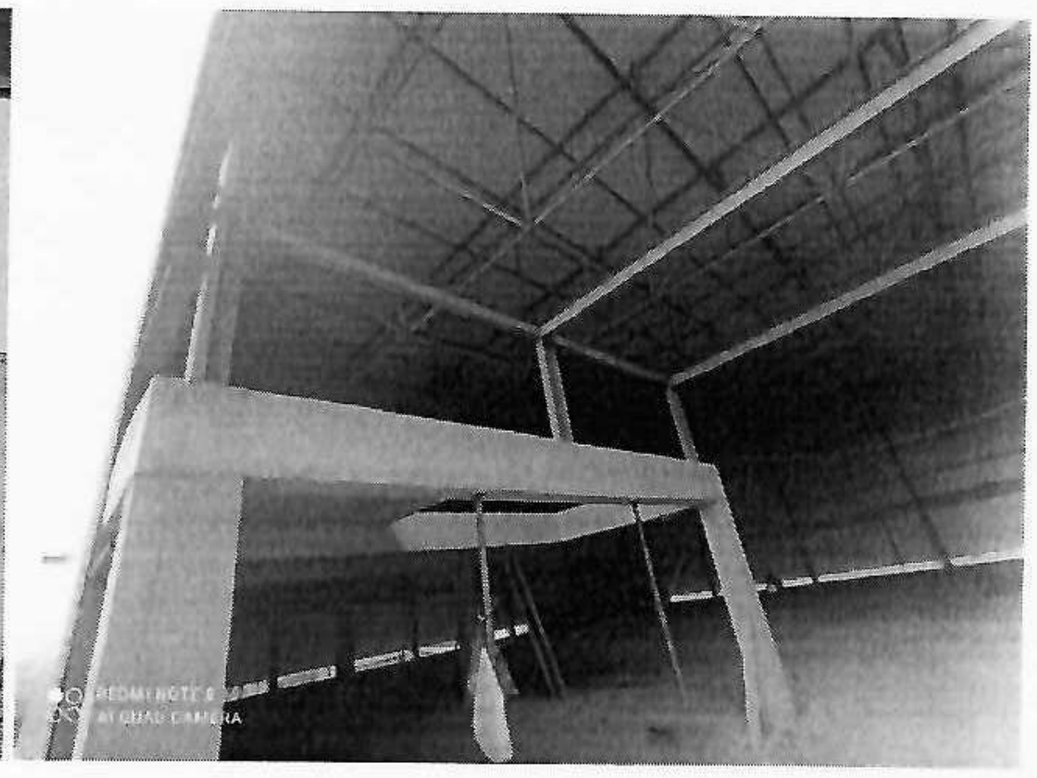


REDMI NOTE 8
AI QUAD CAMERA


REDMI NOTE 8
AI QUAD CAMERA

შპს"ბესტი ჯგუფის" (404962634) დაკვეთით 28.09.2022 წელს
ს/კ72.13.47.734 –12379 კვ.მ
მისამართი: ქ. თბილისი,გლდანი
შპს "ბიემჯი გრუპის" (406189798) გეოდეზისტების მიერ, დამკვეთის თანდასწრებით
შეთანხმებული პროექტის შესაბამისად დაიკვალა
საპროექტო ტერ-რის ღერძების გადაკვეთის წერტილები
წერტილების მოვლა-პატრონობაზე პასუხისმგებლობა
დამკვეთს ეკისრება.

დ ა კ ვ ა ლ ვ ი ს ა ქ ტ ი

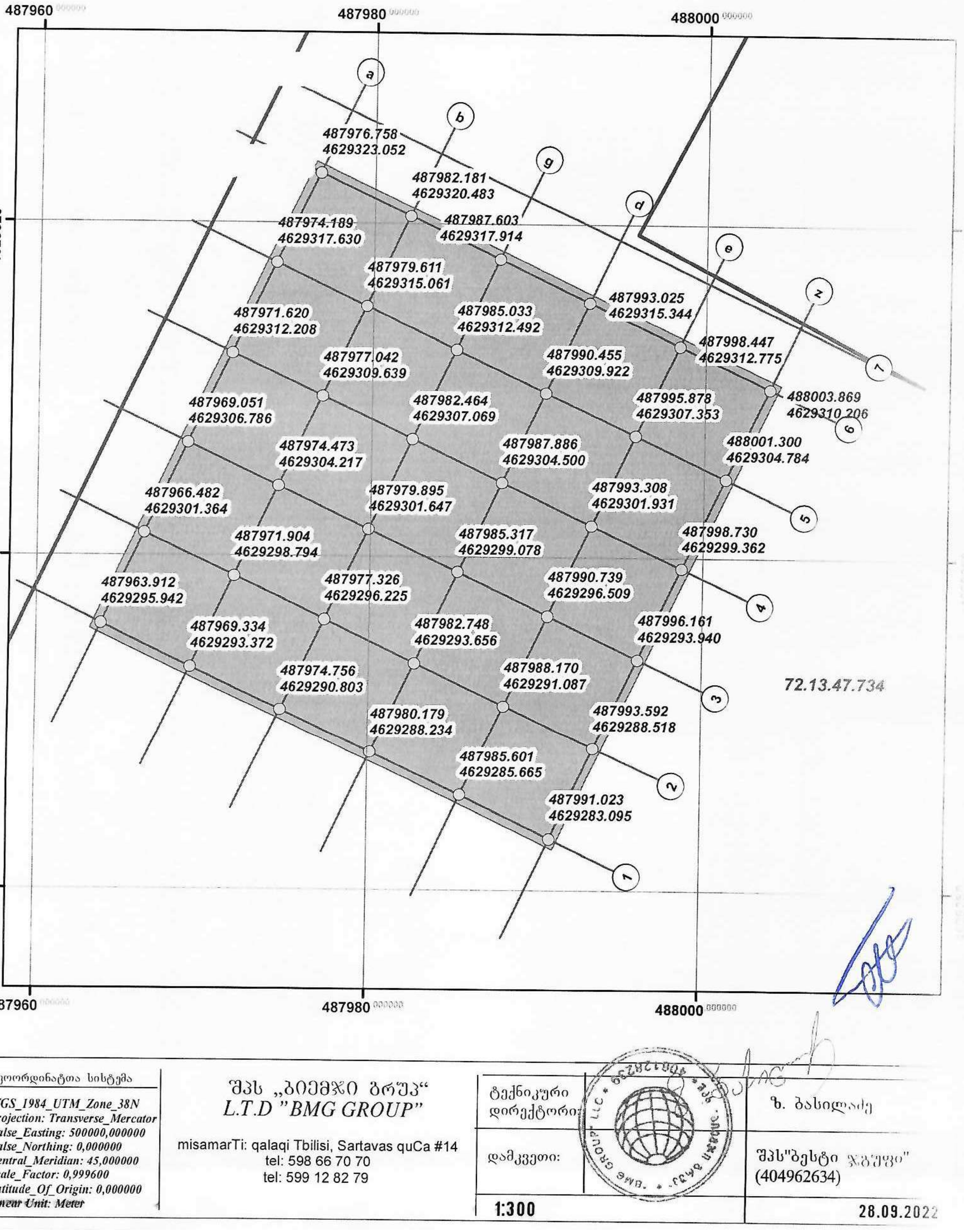

კოორდინატთა სისტემა
WGS_1984_UTM_Zone_38N
Projection: Transverse_Mercator
False_Easting: 500000,000000
False_Northing: 0,000000
Central_Meridian: 45,000000
Scale_Factor: 0,999600
Latitude_Of_Origin: 0,000000
Linear Unit: Meter

შპს „ბიემჯი გრუპ“
L.T.D "BMG GROUP"

misamarTi: qalaqi Tbilisi, Sartavas quCa #14
tel: 598 66 70 70
tel: 599 12 82 79

ტექნიკური დირექტორი:		ზ. ბასილაძე
დამკვეთი:		შპს"ბესტი ჯგუფი" (404962634)
1:300		28.09.2022

შპს"ბესტი ჯგუფის" (404962634) დაკვეთით 28.09.2022 წელს
ს/კ72.13.47.734 –12379 კ3.მ
მისამართი: ქ. თბილისი,გლდანი
შპს "ბიემჯი გრუპის" (406189798) გეოდეზისტების მიერ, დამკვეთის თანდასწრებით
შეთანხმებული პროექტის შესაბამისად დაიკვალა
საპროექტო ტერ-რის ღერძების გადაკვეთის წერტილები ხიმინჯებისთვის
წერტილების მოვლა-პატრონობაზე პასუხისმგებლობა
დამკვეთს ეკისრება.

დ ა კ ვ ა ლ ვ ი ს ა ქ ტ ი

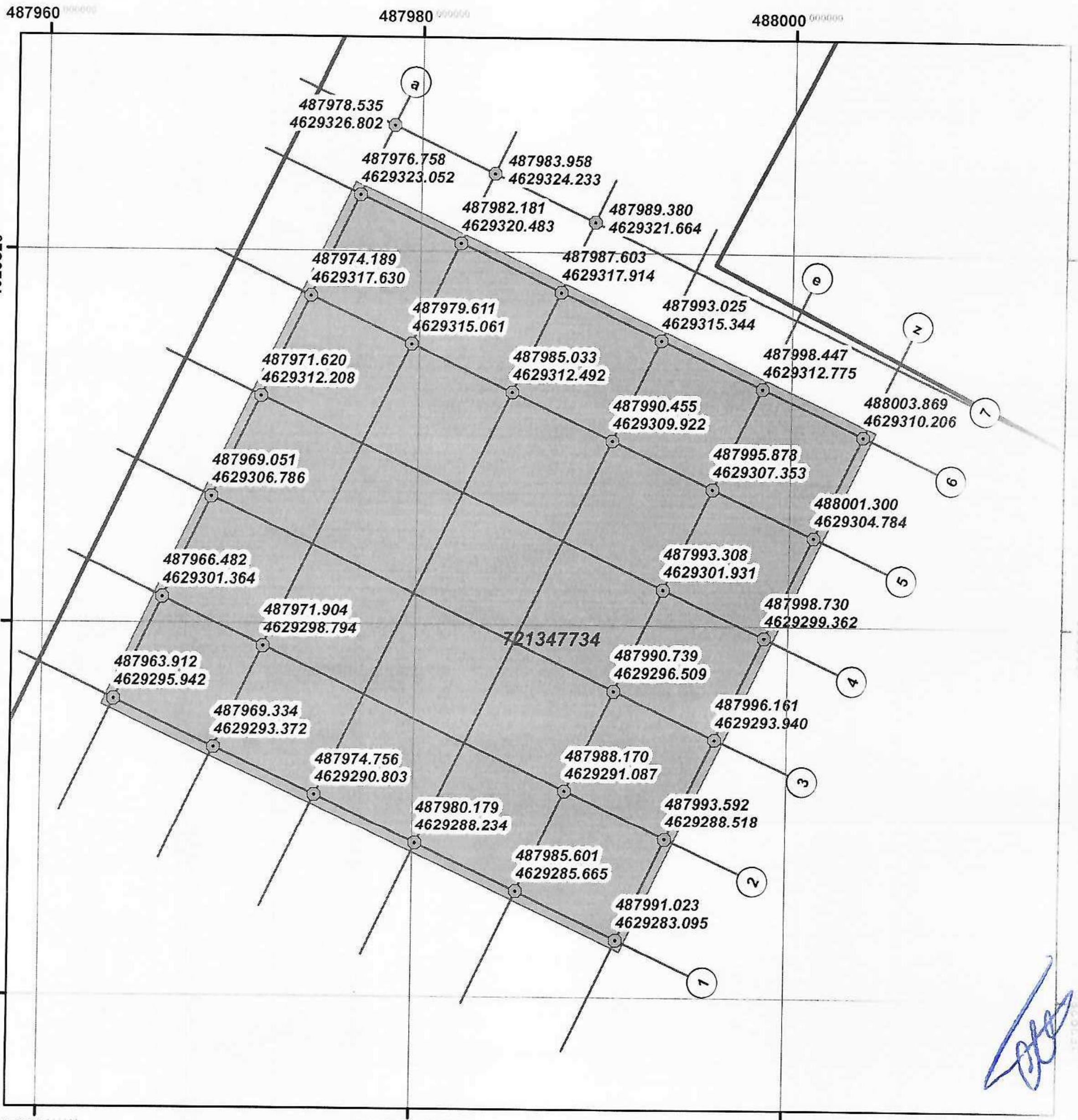

კოორდინატთა სისტემა
WGS_1984_UTM_Zone_38N
Projection: Transverse_Mercator
False_Easting: 500000,000000
False_Northing: 0,000000
Central_Meridian: 45,000000
Scale_Factor: 0,999600
Latitude_Of_Origin: 0,000000
Linear Unit: Meter

შპს „ბიემჯი გრუპ“
L.T.D "BMG GROUP"

misamarTi: qalaqi Tbilisi, Sartavas quCa #14
tel: 598 66 70 70
tel: 599 12 82 79

ტექნიკური დირექტორი:		ზ. ბასილაძე
დამკვეთი:		შპს"ბესტი ჯგუფი" (404962634)
1:300		28.09.202

შპს"ბესტი ჯგუფის" (404962634) დაკვეთით 28.09.2022 წელს
ს/კ 72.13.47.734 –12379 კ3.მ
მისამართი: ქ. თბილისი,გლდანი
შპს "ბიემჯი გრუპის" (406189798) გეოდეზისტების მიერ, დამკვეთის თანდასწრებით
შეთანხმებული პროექტის შესაბამისად დაიკვალა
საპროექტო ტერ-რის შიდა გზა
წერტილების მოვლა-პატრონობაზე პასუხისმგებლობა
დამკვეთს ეკისრება.

დ ა კ ვ ა ლ ვ ი ს ა ქ ტ ი

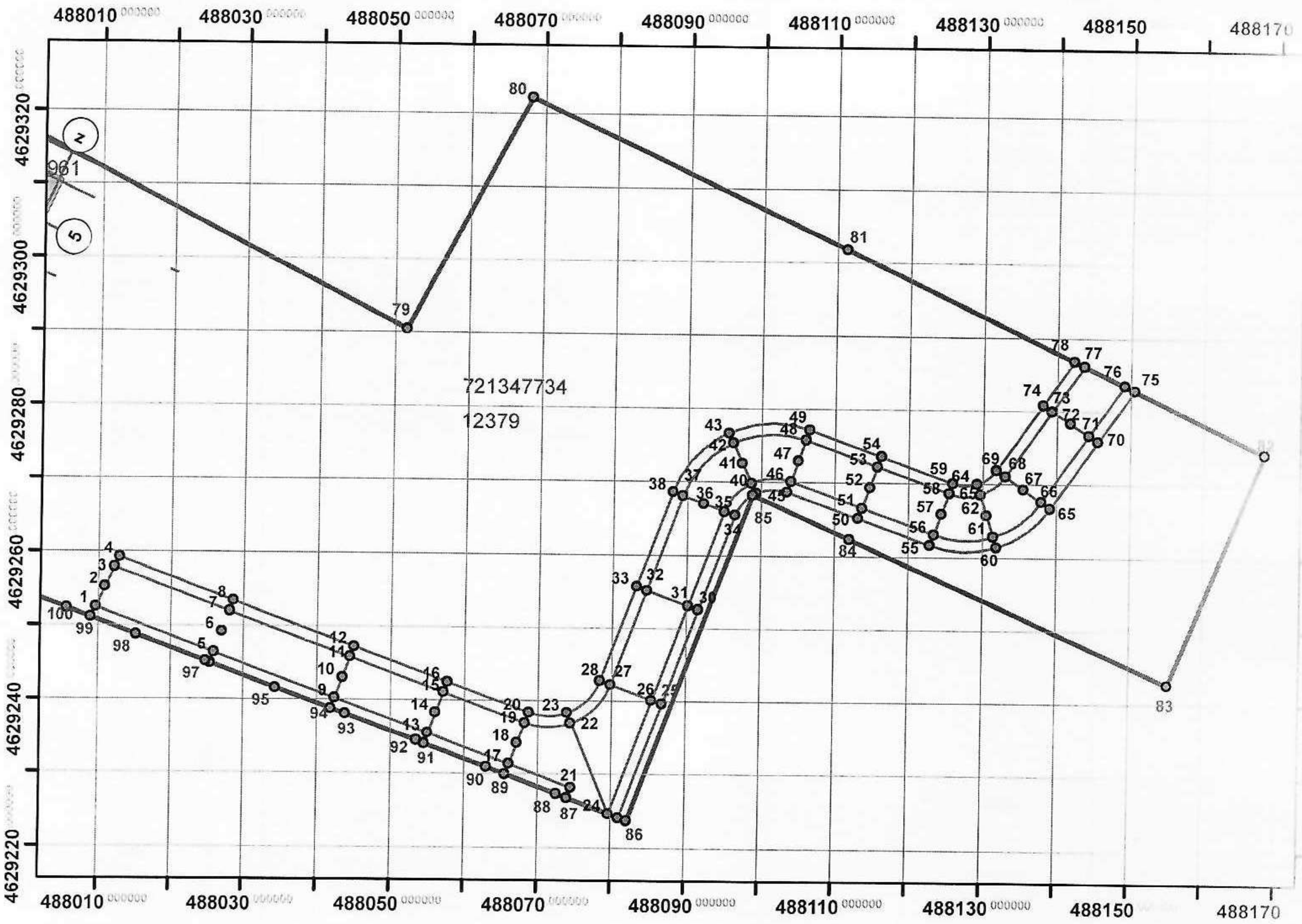

1	488009.694	4629252.44
2	488010.984	4629255.161
3	488012.273	4629257.881
4	488012.917	4629259.242
5	488026.035	4629246.32
6	488027.087	4629249.129
7	488028.139	4629251.939
8	488028.665	4629253.343
9	488024.872	4629245.154
10	488043.534	4629242.969
11	488044.586	4629245.779
12	488045.112	4629247.183
13	488055.107	4629235.431
14	488056.159	4629238.241
15	488057.211	4629241.05
16	488057.737	4629242.455
17	488066.135	4629231.301
18	488067.187	4629234.11
19	488068.24	4629236.919
20	488068.766	4629238.324

21	488074.582	4629228.137
22	488074.465	4629236.916
23	488073.953	4629238.322
24	488079.683	4629224.652
25	488081.079	4629224.102
26	488086.868	4629239.613
27	488085.442	4629240.083
28	488079.828	4629242.201
29	488078.423	4629242.725
30	488091.674	4629252.489
31	488090.269	4629253.016
32	488084.652	4629255.126
33	488083.248	4629255.654
34	488096.505	4629265.435
35	488095.1	4629265.96
36	488092.29	4629267.009
37	488089.479	4629268.058
38	488088.074	4629268.582
39	488099.356	4629268.507
40	488098.739	4629269.845

41	488097.471	4629272.593
42	488096.236	4629275.273
43	488095.61	4629276.63
45	488103.542	4629268.679
46	488104.056	4629270.088
47	488105.083	4629272.907
48	488106.111	4629275.725
49	488106.625	4629277.135
50	488113.262	4629265.136
51	488113.775	4629266.545
52	488114.803	4629269.364
53	488115.83	4629272.182
54	488116.344	4629273.591
55	488122.981	4629261.592
56	488123.495	4629263.002
57	488124.522	4629265.82
58	488125.55	4629268.639
59	488126.064	4629270.048
60	488131.977	4629261.391

61	488131.527	4629262.821
62	488130.627	4629265.683
63	488129.727	4629268.545
64	488129.277	4629269.976
65	488139.238	4629266.706
66	488138.01	4629267.567
67	488135.554	4629269.29
68	488133.098	4629271.013
69	488131.87	4629271.874
70	488145.648	4629275.844
71	488144.397	4629276.673
72	488141.894	4629278.329
73	488139.392	4629279.986
74	488138.14	4629280.814
75	488150.562	4629282.85
76	488149.193	4629283.51
77	488143.717	4629286.152
78	488142.348	4629286.813
79	488051.648	4629290.398
80	488068.29	4629322.176

81	488111.407	4629301
82	488168.36	4629274
83	488155.363	4629242
84	488112.099	4629262
85	488098.859	4629268
86	488082.174	4629224
87	488074.055	4629220
88	488072.624	4629
89	488065.609	462
90	488063.074	462
91	488054.581	46
92	488053.523	4
93	488043.973	4
94	488041.956	4
95	488034.423	4
96	488025.508	4
97	488042.482	4629
98	488015.322	4629
99	488009.05	4629
100	488005.771	4629

კოორდინატთა სისტემა

WGS_1984_UTM_Zone_38N
Projection: Transverse_Mercator
False_Easting: 500000,000000
False_Northing: 0,000000
Central_Meridian: 45,000000
Scale_Factor: 0,999600
Latitude_Of_Origin: 0,000000
Linear Unit: Meter

შპს „ბიემჯი გრუპ“
L.T.D "BMG GROUP"

misamarTi: qalaqi Tbilisi, Sartavas quCa #14
tel: 598 66 70 70
tel: 599 12 82 79

ტექნიკური დირექტორი:	ზ. ბასილაძე
დამკვეთი:	შპს "ბესტი ჯგუფი" (404962634)
1:900	28.09.2022

შპს"ბესტი ჯგუფის" (404962634) დაკვეთით 28.09.2022 წელს
ს/კ 72.13.47.734 –12379 კვ.მ
მისამართი: ქ. თბილისი,გლდანი
შპს "ბიემჯი გრუპის" (406189798) გეოდეზისტების მიერ, დამკვეთის თანდასწრებით
შეთანხმებული პროექტის შესაბამისად დაიკვალა
საპროექტო სილოსის ცენტრები
წერტილების მოვლა-პატრონობაზე პასუხისმგებლობა
დამკვეთს ეკისრება.

დ ა კ ვ ა ლ ვ ი ს ა ქ ტ ი

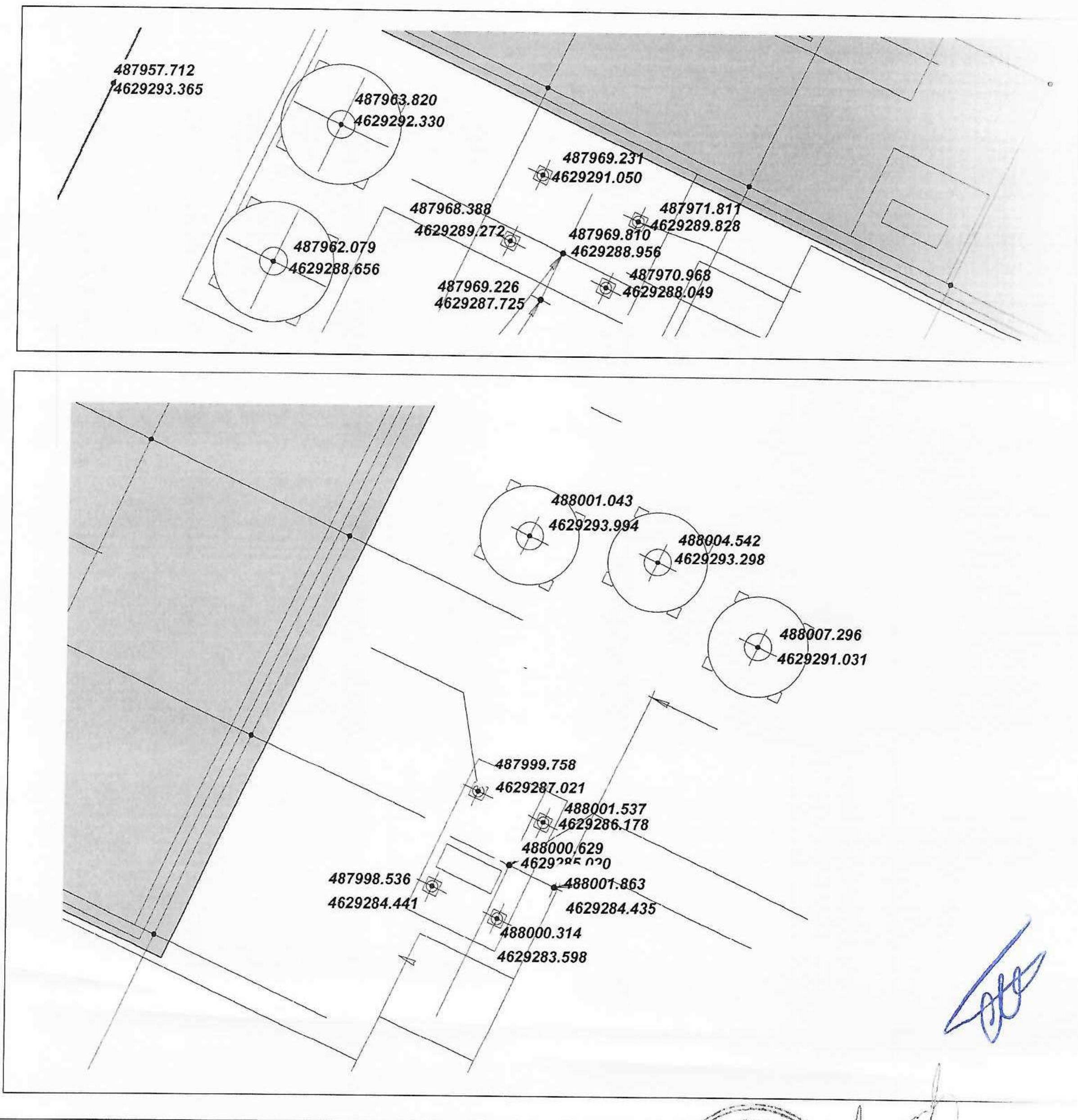

კოორდინატთა სისტემა

WGS_1984_UTM_Zone_38N
Projection: Transverse_Mercator
False_Easting: 500000,000000
False_Northing: 0,000000
Central_Meridian: 45,000000
Scale_Factor: 0,999600
Latitude_Of_Origin: 0,000000
Linear Unit: Meter

შპს „ბიემჯი გრუპ“
L.T.D "BMG GROUP"

misamarTi: qalaqi Tbilisi, Sartavas quCa #14
tel: 598 66 70 70
tel: 599 12 82 79

ტექნიკური დირექტორი:		ზ. ბასილაძე
დამკვეთი:		შპს "ბესტი ჯგუფი" (404962634)
1:900		28.09.2022

საქართველო

ქალაქი თბილისი, გლდანი 12379კვ.მ არასასოფლო-სამეურნეო დანიშნულების

დანიშნულების ს/კ №72.13.47.734 მიწის ნაკვეთის ტოპოგრაფიული

გეგმა

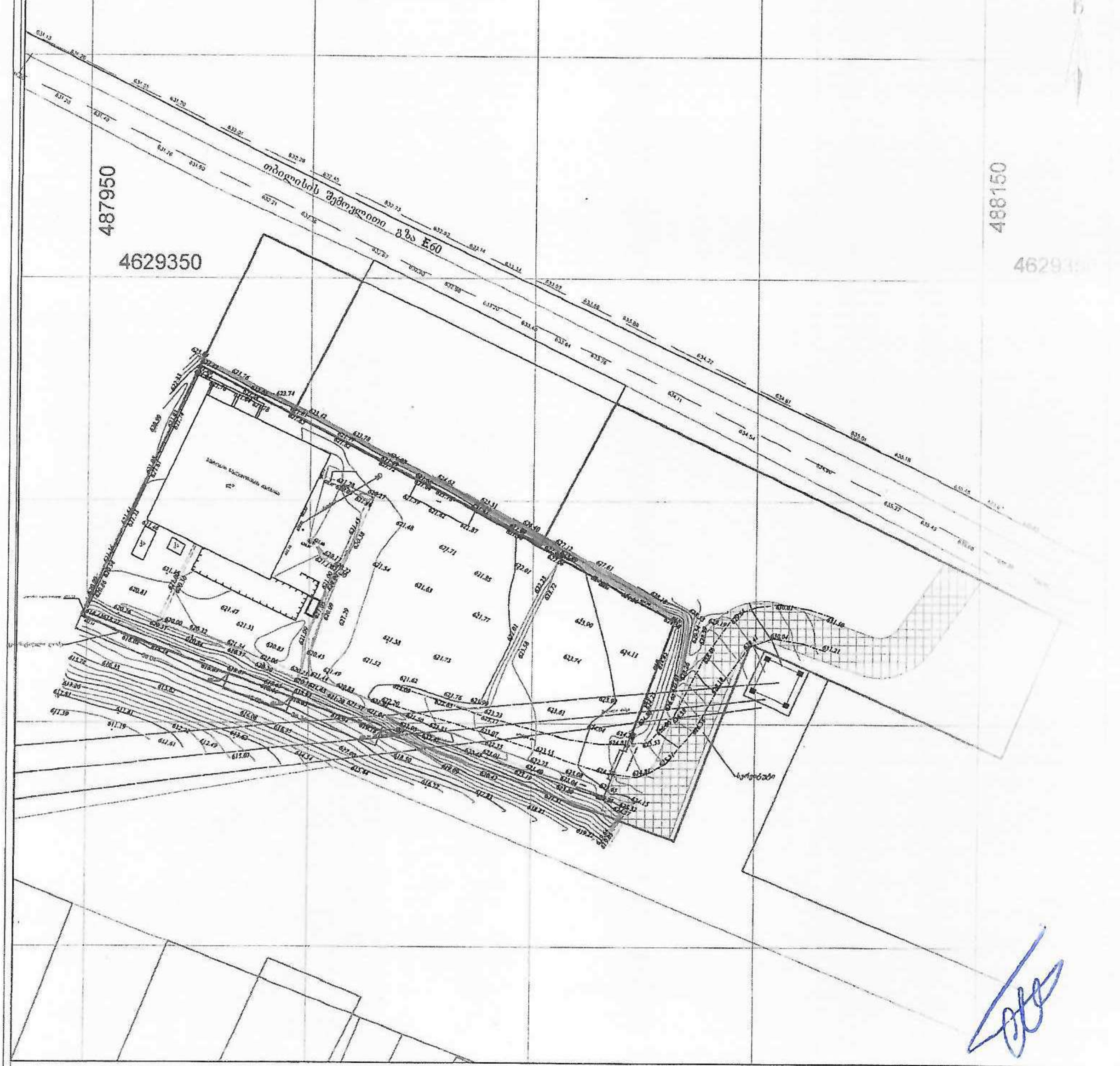

პირობითი აღნიშვნები

WGS 1984-ის პროექციის სისტემის UTM პროექცია

ნაკვეთის საზღვარი	ასფალტი	ჰიდრანტი	
არასასოფლო სამეურნეო ნაკვეთის საზღვარი	ხის ღობე	ჩამწერი	
ნაკვეთის ნაწილი	ქვის ღობე	ელექტროგადამცემი ხაზი	
შენობა-ნაგებობის	ბეტონის ღობე	კავშირგაბმულობა	
შენობა-ნაგებობის ნაწილი	მავთულბადის ღობე	ელ. ქსელები	
საძირკვლის კონტური	ტროტუარი	მიწისქვეშა კაბელი	
ხეები	საბეტონე საფარი	საჰაერო ელექტროგადამცემი ხაზი	
ბუჩქები	ელ. ტრანსფორმატორის ბოძი	ინტერნეტ ქსელი	

შენიშვნა: 1) ნაკვეთის საზღვარი (თუ იგი არის ნახაზზე) მითითებულია დამკვეთის მიერ

2) მიწის საშუალების შესრულებისას შეატყობინეთ კომპანიას წარმომადგენლებს

BMG GROUP

LTD BMG GROUP
14 Sartava St, Tbilisi, Geo

ტექნიკური დირექტორი:	
აზომა:	
ლახაზა:	
დამკვეთი:	

მასშტაბი: 1:500

ფარული სამუშაოების ოქმი №1

ქალაქი [illegible] 6 10.2022 წ

ობიექტის დასახელება

[illegible]

მშენებლობის ეტაპი

სამშენებლო სამუშაოები

ორგანიზაციის დასახელება [illegible]

ორგანიზაციის წარმომადგენლის სახელი, გვარი [illegible]

პროექტის მენეჯერის სახელი გვარი [illegible]

სამუშაოს დაწყება: 6. 10 .2022 წ

სამუშაოს დასრულება: 6. 10 .2022 წ

მიღებაზე წარმოდგენილია შემდეგი სამუშაოები:

[illegible] №1; №2 [illegible] ხიმინჯების მოწყობა [illegible] R=1000 მმ, [illegible] Ø12 A500C; Ø16 A500C, Ø18 A500C [illegible] არმატურა. [illegible] – 6×80 მმ. ხიმინჯების [illegible] 8000 მმ. [illegible] – B25.

გადაწყვეტილება

წარმოდგენილი სამუშაო შესრულებულია პროექტის (დეფექტური აქტის), სტანდარტის, სამშენებლო წესების, ნორმების და ტექნიკური მოთხოვნების შესაბამისად და აკმაყოფილებს მიღების პირობებს.

ორგანიზაციის წარმომადგენელი (ხელმოწერა) ....

პროექტის მენეჯერი (ხელმოწერა) ....

ფარული სამუშაოების აქტი №   2

ქალაქი თბილისი   8. 10. 2022 წ

ობიექტის დასახელება

[illegible]

მშენებლობის ეტაპი

სამშენებლო სამუშაოები

ორგანიზაციის დასახელება   შ.პ.ს. „[illegible]“

ორგანიზაციის წარმომადგენლის სახელი, გვარი   [illegible]

პროექტის მენეჯერის სახელი გვარი   [illegible]

სამუშაოს დაწყება: 8. 10. 2022 წ

სამუშაოს დასრულება: 8. 10. 2022 წ

მიღებაზე წარმოდგენილია შემდეგი სამუშაოები:

[illegible] № 5;6 [illegible]
R=1000 მმ. [illegible] Ø12 A500C;
Ø16 A500C; Ø18 A500C [illegible]. [illegible] 3 [illegible]
[illegible] - 6×80 მმ. [illegible]
[illegible] 7000 მმ.ს.
[illegible] B25.

გადაწყვეტილება

წარმოდგენილი სამუშაო შესრულებულია პროექტის (დეფექტური აქტის), სტანდარტის, სამშენებლო წესების, ნორმების და ტექნიკური მოთხოვნების შესაბამისად და აკმაყოფილებს მიღების პირობებს.

ორგანიზაციის წარმომადგენელი (ხელმოწერა) [signature]

პროექტის მენეჯერი (ხელმოწერა) [signature]

ფარული სამუშაოების ოქმი №3

ქალაქი თბილისი 8. 10. 2022 წ

ობიექტის დასახელება

[illegible] და [illegible]

მშენებლობის ეტაპი

სამშენებლო სამუშაოები

ორგანიზაციის დასახელება შ.პ.ს. „[illegible]"

ორგანიზაციის წარმომადგენლის სახელი, გვარი [illegible]

პროექტის მენეჯერის სახელი გვარი [illegible]

სამუშაოს დაწყება: 8. 10. 2022 წ

სამუშაოს დასრულება: 8. 10. 2022 წ

მიღებაზე წარმოდგენილია შემდეგი სამუშაოები:

[illegible] №7;8 ხიმინჯების მოწყობა R=1000 მმ. [illegible] Ø12 A500C; Ø16 A500C; Ø18 A500C [illegible] 3 [illegible] 6x80 მმ. ხიმინჯების [illegible] 6000 მმ. ბეტონის კლასი B25.

გადაწყვეტილება

წარმოდგენილი სამუშაო შესრულებულია პროექტის (დეფექტური აქტის), სტანდარტის, სამშენებლო წესების, ნორმების და ტექნიკური მოთხოვნების შესაბამისად და აკმაყოფილებს მიღების პირობებს.

ორგანიზაციის წარმომადგენელი (ხელმოწერა) [signature]

პროექტის მენეჯერი (ხელმოწერა) [signature]

ფარული სამუშაოების ოქმი №4

ქალაქი თბილისი   9. 10. 2022 წ

ობიექტის დასახელება

[illegible] და [illegible] [illegible] [illegible]

მშენებლობის ეტაპი

სამშენებლო სამუშაოები

ორგანიზაციის დასახელება შ.პ.ს. „[illegible] [illegible]"

ორგანიზაციის წარმომადგენლის სახელი, გვარი [illegible] [illegible]

პროექტის მენეჯერის სახელი გვარი [illegible] [illegible]

სამუშაოს დაწყება: 9. 10. 2022 წ

სამუშაოს დასრულება: 9. 10. 2022 წ

მიღებაზე წარმოდგენილია შემდეგი სამუშაოები:

[illegible] №3 და №4 [illegible] ხიმინჯების მოწყობა [illegible] R=1000მ. №3 [illegible] ხიმინჯში გამოყენებულია Ø12 A500C, Ø16 A500C, Ø18 A500C კლასის არმატურა. №4 [illegible] ხიმინჯში Ø12 A500C, Ø16 A500C; Ø20 A500C კლასის არმატურა. ორივე [illegible] ხიმინჯში გამოყენებულია 3 ცალი ლითონის ზოლი — 6×80 მმ. ხიმინჯების [illegible] და [illegible] სიგრძე შეადგენს 8000 მმ-ს. ბეტონის კლასი — B25.

გადაწყვეტილება

წარმოდგენილი სამუშაო შესრულებულია პროექტის (დეფექტური აქტის), სტანდარტის, სამშენებლო წესების, ნორმების და ტექნიკური მოთხოვნების შესაბამისად და აკმაყოფილებს მიღების პირობებს.

ორგანიზაციის წარმომადგენელი (ხელმოწერა) [illegible]

პროექტის მენეჯერი (ხელმოწერა) [illegible]

ფარული სამუშაოების ოქმი № 5

ქალაქი [illegible] 11. 10. 2022 წ

ობიექტის დასახელება

[illegible]

მშენებლობის ეტაპი

სამშენებლო სამუშაოები

ორგანიზაციის დასახელება შ.პ.ს. „[illegible]“

ორგანიზაციის წარმომადგენლის სახელი, გვარი [illegible]

პროექტის მენეჯერის სახელი გვარი [illegible]

სამუშაოს დაწყება: 11. 10. 2022 წ

სამუშაოს დასრულება: 11. 10. 2022 წ

მიღებაზე წარმოდგენილია შემდეგი სამუშაოები:

[illegible] №10 [illegible] [illegible] [illegible] [illegible] R=1000 მმ, [illegible] [illegible] Ø12 A500C, Ø16 A500C; Ø20 A500C [illegible] [illegible]. [illegible] 3 ცალი [illegible] [illegible] – 6x80 მმ. [illegible] [illegible] და [illegible] [illegible] [illegible] 5000 მმ. [illegible] [illegible] – B25.

გადაწყვეტილება

წარმოდგენილი სამუშაო შესრულებულია პროექტის (დეფექტური აქტის), სტანდარტის, სამშენებლო წესების, ნორმების და ტექნიკური მოთხოვნების შესაბამისად და აკმაყოფილებს მიღების პირობებს.

ორგანიზაციის წარმომადგენელი (ხელმოწერა) [signature]

პროექტის მენეჯერი (ხელმოწერა) [signature]

ფარული სამუშაოების ოქმი № 6

ქალაქი [illegible] 11 10. 2022 წ

ობიექტის დასახელება

[illegible]

მშენებლობის ეტაპი

[illegible]

ორგანიზაციის დასახელება [illegible]

ორგანიზაციის წარმომადგენლის სახელი, გვარი [illegible]

პროექტის მენეჯერის სახელი გვარი [illegible]

სამუშაოს დაწყება: 11. 10. 2022წ

სამუშაოს დასრულება: 11. 10. 2022წ

მიღებაზე წარმოდგენილია შემდეგი სამუშაოები:

[illegible] №9; №11 [illegible] [illegible] [illegible] [illegible] R=1000მმ, [illegible] [illegible] Ø12 A500C; Ø16 A500C; Ø18 A500C [illegible] [illegible] [illegible] 3 [illegible] [illegible] [illegible] - 6 x 80 მმ. [illegible] [illegible] [illegible] [illegible] [illegible] [illegible] 5000 [illegible] [illegible] [illegible] - B-25.

გადაწყვეტილება

წარმოდგენილი სამუშაო შესრულებულია პროექტის (დეფექტური აქტის), სტანდარტის, სამშენებლო წესების, ნორმების და ტექნიკური მოთხოვნების შესაბამისად და აკმაყოფილებს მიღების პირობებს.

ორგანიზაციის წარმომადგენელი (ხელმოწერა) [signature]

პროექტის მენეჯერი (ხელმოწერა) [signature]

ფარული სამუშაოების აქტი № 7

ქალაქი თბილისი   12 10. 2022 წ

ობიექტის დასახელება

ზღვისის და ზღვის წყალსატევის სისტემა

მშენებლობის ეტაპი

სამშენებლო სამუშაოები

ორგანიზაციის დასახელება შ.პ.ს. „[illegible]"

ორგანიზაციის წარმომადგენლის სახელი, გვარი [illegible]

პროექტის მენეჯერის სახელი გვარი [illegible]

სამუშაოს დაწყება: 12 10. 2022 წ

სამუშაოს დასრულება: 12 10. 2022 წ

მიღებაზე წარმოდგენილია შემდეგი სამუშაოები:

მონოლითური წყალგამყვანი ქსელის ჭების
ჭL-3 ; ჭL-4 მოწყობა ზომით 1000×1000მმ,
სადაც გამოყენებულია Ø12 A500C კლასის არმატურა.
ბეტონის კლასი – B25.

გადაწყვეტილება

წარმოდგენილი სამუშაო შესრულებულია პროექტის (დეფექტური აქტის), სტანდარტის, სამშენებლო წესების, ნორმების და ტექნიკური მოთხოვნების შესაბამისად და აკმაყოფილებს მიღების პირობებს.

ორგანიზაციის წარმომადგენელი (ხელმოწერა) ----------

პროექტის მენეჯერი (ხელმოწერა) ----------

ფარული სამუშაოების ოქმი №8

ქალაქი ბათუმი 12. 10. 2022 წ

ობიექტის დასახელება

ბეტონის და ბეტონის ნაკეთობების საწარმ.

მშენებლობის ეტაპი

სამშენებლო სამუშაოები

ორგანიზაციის დასახელება შ.პ.ს. „[illegible]“

ორგანიზაციის წარმომადგენლის სახელი, გვარი [illegible]

პროექტის მენეჯერის სახელი გვარი [illegible]

სამუშაოს დაწყება: 12. 10. 2022 წ

სამუშაოს დასრულება: 12. 10. 2022 წ

მიღებაზე წარმოდგენილია შემდეგი სამუშაოები:

მონოლითური წერტილოვანი საძირკვლის ФL-1; ФL-2 მოწყობა ზომით 1000მმ x 1000მმ, სადაც გამოყენებულია Ø12 A500C; Ø16 A500C კლასის არმატურა, შემკვრელი – Ø8 A240 კლასის. ბეტონის კლასი – B25.

გადაწყვეტილება

წარმოდგენილი სამუშაო შესრულებულია პროექტის (დეფექტური აქტის), სტანდარტის, სამშენებლო წესების, ნორმების და ტექნიკური მოთხოვნების შესაბამისად და აკმაყოფილებს მიღების პირობებს.

ორგანიზაციის წარმომადგენელი (ხელმოწერა) [illegible]

პროექტის მენეჯერი (ხელმოწერა) [illegible]

ფარული სამუშაოების ოქმი №9

ქალაქი თბილისი 2. 11. 2022 წ

ობიექტის დასახელება

ბეტონის და ბეტონის ნაკეთობების საწარმო

მშენებლობის ეტაპი

სამშენებლო სამუშაოები

ორგანიზაციის დასახელება შ.პ.ს. „[illegible] ჯგუფი"

ორგანიზაციის წარმომადგენლის სახელი, გვარი [illegible]

პროექტის მენეჯერის სახელი გვარი [illegible]

სამუშაოს დაწყება: 2. 11. 2022 წ

სამუშაოს დასრულება: 2. 11. 2022 წ

მიღებაზე წარმოდგენილია შემდეგი სამუშაოები:

მონოლითური სარდაფის კოლონის სკ-1; სკ-3; სკ-4; სკ-5 მოწყობა, სადაც გამოყენებულია Ø18 A500C და შემკვრელი Ø8 A240 კლასის არმატურები. კოლონის კვეთი 500×500 მმ. ბეტონის კლასი B25.

გადაწყვეტილება

წარმოდგენილი სამუშაო შესრულებულია პროექტის (დეფექტური აქტის), სტანდარტის, სამშენებლო წესების, ნორმების და ტექნიკური მოთხოვნების შესაბამისად და აკმაყოფილებს მიღების პირობებს.

ორგანიზაციის წარმომადგენელი (ხელმოწერა) ....

პროექტის მენეჯერი (ხელმოწერა) ....

ფარული სამუშაოების ოქმი №10

ქალაქი თბილისი 7. 11. 2022 წ

ობიექტის დასახელება

ბეტონის და ბეტონის ნაკეთობების საწარმო

მშენებლობის ეტაპი

სამშენებლო სამუშაოები

ორგანიზაციის დასახელება შ.პ.ს. „ბეტონ ჯგუფი"

ორგანიზაციის წარმომადგენლის სახელი, გვარი მერაბ კობახიძე

პროექტის მენეჯერის სახელი გვარი დავით ნოზაძე

სამუშაოს დაწყება: 7. 11. 2022 წ

სამუშაოს დასრულება: 7 11 2022 წ

მიღებაზე წარმოდგენილია შემდეგი სამუშაოები:

მონოლითური სარტყელის კოჭის 1ც-2; 1ც-7 მონტაჟი, სადაც გამოყენებულია Ø18 A500C და შემკვრელი Ø8 A240 კლასის არმატურები. კოჭის კვეთი 500x500 მმ. ბეტონის კლასი B25.

გადაწყვეტილება

წარმოდგენილი სამუშაო შესრულებულია პროექტის (დეფექტური აქტის), სტანდარტის, სამშენებლო წესების, ნორმების და ტექნიკური მოთხოვნების შესაბამისად და აკმაყოფილებს მიღების პირობებს.

ორგანიზაციის წარმომადგენელი (ხელმოწერა) მ. კობახიძე

პროექტის მენეჯერი (ხელმოწერა)

ფარული სამუშაოების აქტი № 11

ქალაქი თბილისი 13. 11. 2022 წ

ობიექტის დასახელება

ბეტონის და ბეტონის ნაკეთობების სინჯები

მშენებლობის ეტაპი

სამშენებლო სამუშაოები

ორგანიზაციის დასახელება შ.პ.ს. „ბესტი ჯგუფი"

ორგანიზაციის წარმომადგენლის სახელი, გვარი მარიამ კაპანაძე

პროექტის მენეჯერის სახელი გვარი ლაშა ნოზაძე

სამუშაოს დაწყება: 13. 11. 2022 წ

სამუშაოს დასრულება: 13. 11. 2022 წ

მიღებაზე წარმოდგენილია შემდეგი სამუშაოები:

მონოლითური სვეტების სვ-1; სვ-2; სვ-3; სვ-4 ტიპის მოწყობა. სვ-1 კვეთით — 450 x 450 მმ; სვ-2 კვეთით — 450 x 300 მმ, სვ-3 კვეთით — 400 x 400 მმ. სვ-4 კვეთით — 300 x 300 მმ. სვ-1; სვ-2; სვ-4 ტიპის სვეტებში გამოყენებულია Ø18 A500C და Ø8 A240([illegible]) ტიპის არმატურები. სვ-3 ტიპის სვეტებში Ø20 A500C და Ø8 A240([illegible]) ტიპის არმატურები. ყველა ტიპის სვეტებში გამოყენებულია B25 ტიპის ბეტონი.

გადაწყვეტილება

წარმოდგენილი სამუშაო შესრულებულია პროექტის (დეფექტური აქტის), სტანდარტის, სამშენებლო წესების, ნორმების და ტექნიკური მოთხოვნების შესაბამისად და აკმაყოფილებს მიღების პირობებს.

ორგანიზაციის წარმომადგენელი (ხელმოწერა) მ.კაპანაძე

პროექტის მენეჯერი (ხელმოწერა) [illegible]

ფარული სამუშაოების ოქმი № 12

ქალაქი თბილისი   29. 11. 2022 წ

ობიექტის დასახელება

ფეხბურთისა და ხელბურთის ნაკრებების ბაზა

მშენებლობის ეტაპი

სამშენებლო სამუშაოები

ორგანიზაციის დასახელება: შ.პ.ს. „ზესტი ჯგუფი"

ორგანიზაციის წარმომადგენლის სახელი, გვარი: მერაბ ცინცაძე

პროექტის მენეჯერის სახელი გვარი: დავით ნოზაძე

სამუშაოს დაწყება: 29. 11. 2022 წ

სამუშაოს დასრულება: 29. 11. 2022 წ

მიღებაზე წარმოდგენილია შემდეგი სამუშაოები:

მონოლითური რკინაბეტონის კოჭის მკ-1 კვეთის მოწყობა კვეთით 300x500(h) მმ. გრძივი Ø18 A500C და შემკვრელი Ø8 A240 კლასის არმატურებით. ბეტონის კლასი B25

გადაწყვეტილება

წარმოდგენილი სამუშაო შესრულებულია პროექტის (დეფექტური აქტის), სტანდარტის, სამშენებლო წესების, ნორმების და ტექნიკური მოთხოვნების შესაბამისად და აკმაყოფილებს მიღების პირობებს.

ორგანიზაციის წარმომადგენელი (ხელმოწერა)

პროექტის მენეჯერი (ხელმოწერა)

ფარული სამუშაოების ოქმი №13

ქალაქი თბილისი   1. 12. 2022 წ

ობიექტის დასახელება

ზუგდიდი და ზუგდიდის ნაკვეთების სანიაღვრე

მშენებლობის ეტაპი

სამშენებლო სამუშაოები

ორგანიზაციის დასახელება შ.პ.ს. „ზესტა ჯგუფი"

ორგანიზაციის წარმომადგენლის სახელი, გვარი მარიამ ჯოხაძე

პროექტის მენეჯერის სახელი გვარი ლაშა ნოდია

სამუშაოს დაწყება: 1. 12. 2022 წ

სამუშაოს დასრულება: 1. 12. 2022 წ

მიღებაზე წარმოდგენილია შემდეგი სამუშაოები:

მონოლითური რკინაბეტონის კოჭების ძს-2; ძს-3; ძს-5; ძს-6; ძს-7 ღერძების მიხედვით. ძს-2; ძს-3; ძს-5 ღერძის კოჭები კვეთით 300×500(h)მმ. ძს-6; ძს-7 კვეთით 200×500 მმ. ძს-2;ძს-3;ძს-5 კოჭებში გამოყენებულია Ø22 A500C და შემკვრელი Ø8 A240 ბიჯის არმატურები. ძს-6; ძს-7 კოჭებში Ø18 A500C და შემკვრელი Ø8 A240 არმატურები. ასევე მონოლითური [illegible] ფილის ძგ-1 მიხედვით, სადაც გამოყენებულია ორმაგი არმატურა Ø12 ბიჯი 200×200 A500C ბიჯის არმატურა. [illegible] Ø8 A240 და [illegible] Ø12 A500C. ბეტონი B25

გადაწყვეტილება

წარმოდგენილი სამუშაო შესრულებულია პროექტის (დეფექტური აქტის), სტანდარტის, სამშენებლო წესების, ნორმების და ტექნიკური მოთხოვნების შესაბამისად და აკმაყოფილებს მიღების პირობებს.

ორგანიზაციის წარმომადგენელი (ხელმოწერა) [signature]

პროექტის მენეჯერი (ხელმოწერა) [signature]

[signature]

ფარული სამუშაოების აქტი № 14

ქალაქი თბილისი 21. 12. 2022 წ

ობიექტის დასახელება

[illegible] და [illegible] ნავთობსადენის სასახლე

მშენებლობის ეტაპი

სამშენებლო სამუშაოები

ორგანიზაციის დასახელება შ.პ.ს. „[illegible]“

ორგანიზაციის წარმომადგენლის სახელი, გვარი მამუკა [illegible]

პროექტის მენეჯერის სახელი გვარი დათო ნოდია

სამუშაოს დაწყება: 21. 12. 2022 წ

სამუშაოს დასრულება: 21. 12. 2022 წ

მიღებაზე წარმოდგენილია შემდეგი სამუშაოები:

მონოლითური ანტისეისმური კოჭების ძს-3; ძს-4; ძს-6; ძს-7 ღერძ მოწყობა. ძს-3; ძს-4 ღერძ კოჭები კვეთით 300×500(h)მმ, ძს-6; ძს-7 კვეთით 200×500 მმ. ძს-3; ძს-4 კოჭებში გამოყენებულია Ø22 A500C და შემკვრელი Ø8 A240 კლასის არმატურები. ძს-6; ძს-7 კოჭებში Ø18 A500C და შემკვრელი Ø8 A240 არმატურები. ასევე მონოლითური გადახურვის ფილის ძგ-2 მოწყობა, სადაც გამოყენებულია ორმაგი არმატურა Ø12 ბიჯით 200×200 A500C კლასის არმატურა, სადგამები Ø8 A240 და დამატებითი Ø12 A500C. ბეტონის კლასი B25

გადაწყვეტილება

წარმოდგენილი სამუშაო შესრულებულია პროექტის (დეფექტური აქტის), სტანდარტის, სამშენებლო წესების, ნორმების და ტექნიკური მოთხოვნების შესაბამისად და აკმაყოფილებს მიღების პირობებს.

ორგანიზაციის წარმომადგენელი (ხელმოწერა) ....

პროექტის მენეჯერი (ხელმოწერა) ....

1	სასაქონლო ზედნადები #	ელ- 0696402647

2	06/10/2022

თარიღი (რიცხვი, თვე, წელი)

3	16:15:09

დრო (საათი, წუთი)

(დღგ-ს გადამხდელი)

4	შპს ჰაიდელბერგცემენტ ჯორჯია	230866435

გამყიდველის (გამგზავნის) დასახელება,ან სახელი და გვარი

საიდენტიფიკაციო/პირადი ნომერი

(დღგ-ს გადამხდელი)

5	შპს ბესტი ჯგუფი	404962634

მყიდველის (მიმღების) დასახელება,ან სახელი და გვარი

საიდენტიფიკაციო / პირადი ნომერი

6	ოპერაციის შინაარსი	ტრანსპორტირებით

7	ქ.თბილისი, გლდანი, ხოჭის ტბის ქ. N15

ტრანსპორტირების დაწყების ადგილი (მისამართი)

8	თბილისი, გლდანი ნაკვეთი72,13,47,734

ტრანსპორტირების დასრულების ადგილი (მისამართი)

9	საავტომობილო

ტრანსპორტირების სახე

10	BE288ST

სატრანსპორტო საშუალების სახელმწიფო ნომერი

X

მისაბმელი

11	სატრანსპორტო საშუალების მძღოლის პირადი ნომერი	12001021030 ვასილი

12	გამყიდველის(გამგზავნის)/მყიდველის(მიმღების) მიერ გაწეული ტრანსპორტირების ხარჯი	მყიდველი - 0

თანხა ლარებში

სასაქონლო ზედნადების ცხრილი

#	საქონლის დასახელება	საქონლის კოდი	საქონლის ზომის ერთეული	საქონლის რაოდენობა	საქონლის ერთეულის ფასი*	საქონლის ფასი
1	B25 S4 D20	C0000048	მ³	10.0000	160.0000	1600.0000

*** საბეჭდი ფორმის ბოლო გვერდი ***

13	1600.0000 - ერთი ათას ექვსასი ლარი და ნული თეთრი

მიწოდებული საქონლის მთლიანი თანხა (ციფრებით და სიტყვიერად)

14	

გამყიდველი (გამგზავნი)/საქონლის ჩაბარებაზე უფლებამოსილი პირი (თანამდებობა, სახელი და გვარი)

15	

მყიდველი (მიმღები)/საქონლის მიღებაზე უფლებამოსილი პირი (თანამდებობა, სახელი და გვარი)

16	

ხელმოწერა

17	

ხელმოწერა

18	მიწოდებული საქონლის ჩაბარების		

თარიღი (რიცხვი, თვე, წელი) დრო (საათი, წუთი)

19	HC3B0088031 ბეტონი

შენიშვნა: * დღგ-ს გადამხდელისათვის დღგ-ს ჩათვლით, აქციზის გადამხდელისათვის აქციზურ საქონელზე, დღგ-ს და აქციზის ჩათვლით

ამობეჭდვის თარიღი 07/04/2023, 10:50:10

1	სასაქონლო ზედნადები #	ელ- 0696798018

2	08/10/2022

თარიღი (რიცხვი, თვე, წელი)

3	12:09:59

დრო (საათი, წუთი)

(დღგ-ს გადამხდელი)

4	შპს ჰაიდელბერგცემენტ ჯორჯია	230866435

გამყიდველის (გამგზავნის) დასახელება,ან სახელი და გვარი

საიდენტიფიკაციო/პირადი ნომერი

(დღგ-ს გადამხდელი)

5	შპს ბესტი ჯგუფი	404962634

მყიდველის (მიმღების) დასახელება,ან სახელი და გვარი

საიდენტიფიკაციო / პირადი ნომერი

6	ოპერაციის შინაარსი	ტრანსპორტირებით

7	ქ.თბილისი, გლდანი, ხოჭის ტბის ქ. N15

ტრანსპორტირების დაწყების ადგილი (მისამართი)

8	თბილისი, გლდანი ნაკვეთი72,13,47,734

ტრანსპორტირების დასრულების ადგილი (მისამართი)

9	საავტომობილო

ტრანსპორტირების სახე

10	BE288ST

სატრანსპორტო საშუალების სახელმწიფო ნომერი

X

მისაბმელი

11	სატრანსპორტო საშუალების მძღოლის პირადი ნომერი	12001021030 ვასილი

12	გამყიდველის(გამგზავნის)/მყიდველის(მიმღების) მიერ გაწეული ტრანსპორტირების ხარჯი	მყიდველი - 0

თანხა ლარებში

სასაქონლო ზედნადების ცხრილი

#	საქონლის დასახელება	საქონლის კოდი	საქონლის ზომის ერთეული	საქონლის რაოდენობა	საქონლის ერთეულის ფასი*	საქონლის ფასი
1	B25 S4 D20	C0000048	მ³	7.0000	160.0000	1120.0000

*** საბეჭდი ფორმის ბოლო გვერდი ***

13	1120.0000 - ერთი ათას ას ოცი ლარი და ნული თეთრი

მიწოდებული საქონლის მთლიანი თანხა (ციფრებით და სიტყვიერად)

14	

გამყიდველი (გამგზავნი)/საქონლის ჩაბარებაზე უფლებამოსილი პირი (თანამდებობა, სახელი და გვარი)

15	

მყიდველი (მიმღები)/საქონლის მიღებაზე უფლებამოსილი პირი (თანამდებობა, სახელი და გვარი)

16	

ხელმოწერა

17	

ხელმოწერა

18	მიწოდებული საქონლის ჩაბარების		

თარიღი (რიცხვი, თვე, წელი) დრო (საათი, წუთი)

19	HC3B0088631 ბეტონი

შენიშვნა: * დღგ-ს გადამხდელისათვის დღგ-ს ჩათვლით, აქციზის გადამხდელისათვის აქციზურ საქონელზე, დღგ-ს და აქციზის ჩათვლით

ამობეჭდვის თარიღი 07/04/2023, 10:51:14

1	სასაქონლო ზედნადები #	ელ- 0696916741

2	09/10/2022

თარიღი (რიცხვი, თვე, წელი)

3	13:16:02

დრო (საათი, წუთი)

(დღგ-ს გადამხდელი)

4	შპს ჰაიდელბერგცემენტ ჯორჯია	230866435
	გამყიდველის (გამგზავნის) დასახელება,ან სახელი და გვარი	საიდენტიფიკაციო/პირადი ნომერი

(დღგ-ს გადამხდელი)

5	შპს გესტი ჯგუფი	404962634
	მყიდველის (მიმღების) დასახელება,ან სახელი და გვარი	საიდენტიფიკაციო / პირადი ნომერი

6	ოპერაციის შინაარსი	ტრანსპორტირებით

7	ქ.თბილისი, გლდანი, ხოჭის ტბის ქ. N15

ტრანსპორტირების დაწყების ადგილი (მისამართი)

8	თბილისი, გლდანი ნაკვეთი72,13,47,734

ტრანსპორტირების დასრულების ადგილი (მისამართი)

9	საავტომობილო

ტრანსპორტირების სახე

10	BE990ST

სატრანსპორტო საშუალების სახელმწიფო ნომერი

X

მისაბმელი

11	სატრანსპორტო საშუალების მძღოლის პირადი ნომერი	16001002679 გადრი გოგიშვილი

12	გამყიდველის(გამგზავნის)/მყიდველის(მიმღების) მიერ გაწეული ტრანსპორტირების ხარჯი	მყიდველი - 0

თანხა ლარებში

სასაქონლო ზედნადების ცხრილი

#	საქონლის დასახელება	საქონლის კოდი	საქონლის ზომის ერთეული	საქონლის რაოდენობა	საქონლის ერთეულის ფასი*	საქონლის ფასი*
1	B25 S4 D20	C0000048	მ³	9.0000	160.0000	1440.0000

*** საბეჭდი ფორმის ბოლო გვერდი ***

13	1440.0000 - ერთი ათას ოთხას ორმოცი ლარი და ნული თეთრი

მიწოდებული საქონლის მთლიანი თანხა (ციფრებით და სიტყვიერად)

14	

გამყიდველი (გამგზავნი)/საქონლის ჩაბარებაზე უფლებამოსილი პირი (თანამდებობა, სახელი და გვარი)

15	

მყიდველი (მიმღები)/საქონლის მიღებაზე უფლებამოსილი პირი (თანამდებობა, სახელი და გვარი)

16	

ხელმოწერა

17	

ხელმოწერა

18	მიწოდებული საქონლის ჩაბარების		
		თარიღი (რიცხვი, თვე, წელი)	დრო (საათი, წუთი)

19	HC3ბ0088991 ბეტონი

შენიშვნა: * დღგ-ს გადამხდელისათვის დღგ-ს ჩათვლით, აქციზის გადამხდელისათვის აქციზურ საქონელზე, დღგ-ს და აქციზის ჩათვლით

ამობეჭდვის თარიღი 07/04/2023, 10:51:46

1	სასაქონლო ზედნადები #	ელ- 0697336847

2	11/10/2022

თარიღი (რიცხვი, თვე, წელი)

3	13:45:44

დრო (საათი, წუთი)

(დღგ-ს გადამხდელი)

4	შპს ჰაიდელბერგცემენტ ჯორჯია	230866435

გამყიდველის (გამგზავნის) დასახელება,ან სახელი და გვარი

საიდენტიფიკაციო/პირადი ნომერი

(დღგ-ს გადამხდელი)

5	შპს ბესტი ჯგუფი	404962634

მყიდველის (მიმღების) დასახელება,ან სახელი და გვარი

საიდენტიფიკაციო / პირადი ნომერი

6	ოპერაციის შინაარსი	ტრანსპორტირებით

7	ქ. თბილისი, ფეიქრების ქ. 14 (ნის ბაუ)

ტრანსპორტირების დაწყების ადგილი (მისამართი)

8	თბილისი, გლდანი ნაკვეთი72,13,47,734

ტრანსპორტირების დასრულების ადგილი (მისამართი)

9	საავტომობილო

ტრანსპორტირების სახე

10	BE990ST

სატრანსპორტო საშუალების სახელმწიფო ნომერი

X

მისაბმელი

11	სატრანსპორტო საშუალების მძღოლის პირადი ნომერი	16001002679 ბადრი გოგიშვილი

12	გამყიდველის(გამგზავნის)/მყიდველის(მიმღების) მიერ გაწეული ტრანსპორტირების ხარჯი	მყიდველი - 0

თანხა ლარებში

სასაქონლო ზედნადების ცხრილი

#	საქონლის დასახელება	საქონლის კოდი	საქონლის ზომის ერთეული	საქონლის რაოდენობა	საქონლის ერთეულის ფასი*	საქონლის ფასი
1	B25 S4 D20	C0000048	მ3	9.0000	160.0000	1440.0000

*** საბეჭდი ფორმის ბოლო გვერდი ***

13	1440.0000 - ერთი ათას ოთხას ორმოცი ლარი და ნული თეთრი

მიწოდებული საქონლის მთლიანი თანხა (ციფრებით და სიტყვიერად)

14

გამყიდველი (გამგზავნი)/საქონლის ჩაბარებაზე უფლებამოსილი პირი (თანამდებობა, სახელი და გვარი)

15

მყიდველი (მიმღები)/საქონლის მიღებაზე უფლებამოსილი პირი (თანამდებობა, სახელი და გვარი)

16

ხელმოწერა

17

ხელმოწერა

18	მიწოდებული საქონლის ჩაბარების		

თარიღი (რიცხვი, თვე, წელი) დრო (საათი, წუთი)

19	HC3B0089608 ბეტონი

შენიშვნა: * დღგ-ს გადამხდელისათვის დღგ-ს ჩათვლით, აქციზის გადამხდელისათვის აქციზურ საქონელზე, დღგ-ს და აქციზის ჩათვლით

ამობეჭდვის თარიღი 07/04/2023, 10:52:34

1	სასაქონლო ზედნადები #	ელ- 0697587354

2	12/10/2022

თარიღი (რიცხვი, თვე, წელი)

3	13:18:49

დრო (საათი, წუთი)

(დღგ-ს გადამხდელი)

4	შპს ჰაიდელბერგცემენტ ჯორჯია	230866435

გამყიდველის (გამგზავნის) დასახელება,ან სახელი და გვარი

საიდენტიფიკაციო/პირადი ნომერი

(დღგ-ს გადამხდელი)

5	შპს ბესტი ჯგუფი	404962634

მყიდველის (მიმღების) დასახელება,ან სახელი და გვარი

საიდენტიფიკაციო / პირადი ნომერი

6	ოპერაციის შინაარსი	ტრანსპორტირებით

7	ქ.თბილისი, გლდანი, ხოჭის ტბის ქ. N15

ტრანსპორტირების დაწყების ადგილი (მისამართი)

8	თბილისი, გლდანი ნაკვეთი72,13,47,734

ტრანსპორტირების დასრულების ადგილი (მისამართი)

9	საავტომობილო

ტრანსპორტირების სახე

10	BE277ST

სატრანსპორტო საშუალების სახელმწიფო ნომერი

X

მისაბმელი

11	სატრანსპორტო საშუალების მძღოლის პირადი ნომერი	59001035267 კახა ცეცხლაძე

12	გამყიდველის(გამგზავნის)/მყიდველის(მიმღების) მიერ გაწეული ტრანსპორტირების ხარჯი	მყიდველი - 0

თანხა ლარებში

სასაქონლო ზედნადების ცხრილი

#	საქონლის დასახელება	საქონლის კოდი	საქონლის ზომის ერთეული	საქონლის რაოდენობა	საქონლის ერთეულის ფასი*	საქონლის ფასი
1	B25 S4 D20	C0000048	მ³	11.0000	160.0000	1760.0000

საბეჭდი ფორმის ბოლო გვერდი

13	1760.0000 - ერთი ათას შვიდას სამოცი ლარი და ნული თეთრი

მიწოდებული საქონლის მთლიანი თანხა (ციფრებით და სიტყვიერად)

14	

გამყიდველი (გამგზავნი)/საქონლის ჩაბარებაზე უფლებამოსილი პირი (თანამდებობა, სახელი და გვარი)

15	

მყიდველი (მიმღები)/საქონლის მიღებაზე უფლებამოსილი პირი (თანამდებობა, სახელი და გვარი)

16	

ხელმოწერა

17	

ხელმოწერა

18	მიწოდებული საქონლის ჩაბარების		

თარიღი (რიცხვი, თვე, წელი) დრო (საათი, წუთი)

19	HC3B0089911 გეტონი

შენიშვნა: * დღგ-ს გადამხდელისათვის დღგ-ს ჩათვლით, აქციზის გადამხდელისათვის აქციზურ საქონელზე, დღგ-ს და აქციზის ჩათვლით

ამობეჭდვის თარიღი 07/04/2023, 10:52:56

1	სასაქონლო ზედნადები #	ელ- 0701887061

2	02/11/2022

თარიღი (რიცხვი, თვე, წელი)

3	14:24:05

დრო (საათი, წუთი)

(დღგ-ს გადამხდელი)

4	შპს ჰაიდელბერგცემენტ ჯორჯია	230866435
	გამყიდველის (გამგზავნის) დასახელება,ან სახელი და გვარი	საიდენტიფიკაციო/პირადი ნომერი

(დღგ-ს გადამხდელი)

5	შპს ბესტი ჯგუფი	404962634
	მყიდველის (მიმღების) დასახელება,ან სახელი და გვარი	საიდენტიფიკაციო / პირადი ნომერი

6	ოპერაციის შინაარსი	ტრანსპორტირებით

7	ქ.თბილისი, გლდანი, ხოჭის ტბის ქ. N15

ტრანსპორტირების დაწყების ადგილი (მისამართი)

8	თბილისი, გლდანი ნაკვეთი72,13,47,734

ტრანსპორტირების დასრულების ადგილი (მისამართი)

9	საავტომობილო

ტრანსპორტირების სახე

10	BE277ST

სატრანსპორტო საშუალების სახელმწიფო ნომერი

X

მისაბმელი

11	სატრანსპორტო საშუალების მძღოლის პირადი ნომერი	62004004056 დავით

12	გამყიდველის(გამგზავნის)/მყიდველის(მიმღების) მიერ გაწეული ტრანსპორტირების ხარჯი	გამყიდველი - 0

თანხა ლარებში

სასაქონლო ზედნადების ცხრილი

#	საქონლის დასახელება	საქონლის კოდი	საქონლის ზომის ერთეული	საქონლის რაოდენობა	საქონლის ერთეულის ფასი*	საქონლის ფასი
1	B25 S3 D20	C0000006	მ³	9.0000	165.0000	1485.0000

*** საბეჭდი ფორმის ბოლო გვერდი ***

13	1485.0000 - ერთი ათას ოთხას ოთხმოცდახუთი ლარი და ნული თეთრი

მიწოდებული საქონლის მთლიანი თანხა (ციფრებით და სიტყვიერად)

14	

გამყიდველი (გამგზავნი)/საქონლის ჩაბარებაზე უფლებამოსილი პირი (თანამდებობა, სახელი და გვარი)

15	

მყიდველი (მიმღები)/საქონლის მიღებაზე უფლებამოსილი პირი (თანამდებობა, სახელი და გვარი)

16	

ხელმოწერა

17	

ხელმოწერა

18	მიწოდებული საქონლის ჩაბარების		
		თარიღი (რიცხვი, თვე, წელი)	დრო (საათი, წუთი)

19	HC3ბ0097270 ბეტონი

შენიშვნა: * დღგ-ს გადამხდელისათვის დღგ-ს ჩათვლით, აქციზის გადამხდელისათვის აქციზურ საქონელზე, დღგ-ს და აქციზის ჩათვლით

ამობეჭდვის თარიღი 07/04/2023, 10:54:20

კორექტირების თარიღი: 07/11/2022 13:12:19

1	სასაქონლო ზედნადები #	ელ- 0702799508

2	07/11/2022

თარიღი (რიცხვი, თვე, წელი)

3	12:22:36

დრო (საათი, წუთი)

(დღგ-ს გადამხდელი)

4	შპს ბესტი ჯგუფი	404962634
	გამყიდველის (გამგზავნის) დასახელება,ან სახელი და გვარი	საიდენტიფიკაციო/პირადი ნომერი

(დღგ-ს გადამხდელი)

5	შპს ბესტი ჯგუფი	404962634
	მყიდველის (მიმღების) დასახელება,ან სახელი და გვარი	საიდენტიფიკაციო / პირადი ნომერი

6	ოპერაციის შინაარსი	შიდა გადაზიდვა

7	გლდანი ჰაიდელბერგი ხოჭოს ტბის 15

ტრანსპორტირების დაწყების ადგილი (მისამართი)

8	გლდანი, ნაკვეთი 72.13.47.734

ტრანსპორტირების დასრულების ადგილი (მისამართი)

9	საავტომობილო

ტრანსპორტირების სახე

10	BE990ST

სატრანსპორტო საშუალების სახელმწიფო ნომერი

X

მისაბმელი

11	სატრანსპორტო საშუალების მძღოლის პირადი ნომერი	16001002679 ბადრი გოგიშვილი

12	გამყიდველის(გამგზავნის)/მყიდველის(მიმღების) მიერ გაწეული ტრანსპორტირების ხარჯი	მყიდველი - 0

თანხა ლარებში

სასაქონლო ზედნადების ცხრილი

#	საქონლის დასახელება	საქონლის კოდი	საქონლის ზომის ერთეული	საქონლის რაოდენობა	საქონლის ერთეულის ფასი*	საქონლის ფასი*
1	ბეტონი B-25	0359	მ³	5.0000	0.0000	0.0000

საბეჭდი ფორმის ბოლო გვერდი

13	0.0000 - ნული ლარი და ნული თეთრი

მიწოდებული საქონლის მთლიანი თანხა (ციფრებით და სიტყვიერად)

14	

გამყიდველი (გამგზავნი)/საქონლის ჩაბარებაზე უფლებამოსილი პირი (თანამდებობა, სახელი და გვარი)

15	

მყიდველი (მიმღები)/საქონლის მიღებაზე უფლებამოსილი პირი (თანამდებობა, სახელი და გვარი)

16	

ხელმოწერა

17	

ხელმოწერა

18	მიწოდებული საქონლის ჩაბარების	07/04/2023	10:56:00
		თარიღი (რიცხვი, თვე, წელი)	დრო (საათი, წუთი)

19

შენიშვნა: * დღგ-ს გადამხდელისათვის დღგ-ს ჩათვლით, აქციზის გადამხდელისათვის აქციზურ საქონელზე, დღგ-ს და აქციზის ჩათვლით

ამობეჭდვის თარიღი 07/04/2023, 10:57:08

1	სასაქონლო ზედნადები #	ელ- 0704116922

2	13/11/2022

თარიღი (რიცხვი, თვე, წელი)

3	09:36:45

დრო (საათი, წუთი)

(დღგ-ს გადამხდელი)

4	შპს ჰაიდელბერგცემენტ ჯორჯია	230866435

გამყიდველის (გამგზავნის) დასახელება,ან სახელი და გვარი

საიდენტიფიკაციო/პირადი ნომერი

(დღგ-ს გადამხდელი)

5	შპს ბესტი ჯგუფი	404962634

მყიდველის (მიმღების) დასახელება,ან სახელი და გვარი

საიდენტიფიკაციო / პირადი ნომერი

6	ოპერაციის შინაარსი	ტრანსპორტირებით

7	ქ.თბილისი, გლდანი, ხოჯის ტბის ქ. N15

ტრანსპორტირების დაწყების ადგილი (მისამართი)

8	თბილისი, გლდანი ნაკვეთი72,13,47,734

ტრანსპორტირების დასრულების ადგილი (მისამართი)

9	საავტომობილო

ტრანსპორტირების სახე

10	BE277ST

სატრანსპორტო საშუალების სახელმწიფო ნომერი

X

მისაბმელი

11	სატრანსპორტო საშუალების მძღოლის პირადი ნომერი	62004004056 დავით

12	გამყიდველის(გამგზავნის)/მყიდველის(მიმღების) მიერ გაწეული ტრანსპორტირების ხარჯი	მყიდველი - 0

თანხა ლარებში

სასაქონლო ზედნადების ცხრილი

#	საქონლის დასახელება	საქონლის კოდი	საქონლის ზომის ერთეული	საქონლის რაოდენობა	საქონლის ერთეულის ფასი*	საქონლის ფასი
1	B25 S4 D10	C0000062	მ³	9.0000	175.0000	1575.0000

*** საბეჭდი ფორმის ბოლო გვერდი ***

13	1575.0000 - ერთი ათას ხუთას სამოცდათხუთმეტი ლარი და ნული თეთრი

მიწოდებული საქონლის მთლიანი თანხა (ციფრებით და სიტყვიერად)

14

გამყიდველი (გამგზავნი)/საქონლის ჩაბარებაზე უფლებამოსილი პირი (თანამდებობა, სახელი და გვარი)

15

მყიდველი (მიმღები)/საქონლის მიღებაზე უფლებამოსილი პირი (თანამდებობა, სახელი და გვარი)

16

ხელმოწერა

17

ხელმოწერა

18	მიწოდებული საქონლის ჩაბარების		

თარიღი (რიცხვი, თვე, წელი) დრო (საათი, წუთი)

19	HC3ბ0100851 ბეტონი

შენიშვნა: * დღგ-ს გადამხდელისათვის დღგ-ს ჩათვლით, აქციზის გადამხდელისათვის აქციზურ საქონელზე, დღგ-ს და აქციზის ჩათვლით

ამობეჭდვის თარიღი 07/04/2023, 10:57:29

1	სასაქონლო ზედნადები #	ელ- 0707471612

2	29/11/2022

თარიღი (რიცხვი, თვე, წელი)

3	15:50:03

დრო (საათი, წუთი)

(დღგ-ს გადამხდელი)

4	შპს ჰაიდელბერგცემენტ ჯორჯია	230866435

გამყიდველის (გამგზავნის) დასახელება,ან სახელი და გვარი

საიდენტიფიკაციო/პირადი ნომერი

(დღგ-ს გადამხდელი)

5	შპს ბესტი ჯგუფი	404962634

მყიდველის (მიმღების) დასახელება,ან სახელი და გვარი

საიდენტიფიკაციო / პირადი ნომერი

6	ოპერაციის შინაარსი	ტრანსპორტირებით

7	ქ.თბილისი, გლდანი, ხოჯის ტბის ქ. N15

ტრანსპორტირების დაწყების ადგილი (მისამართი)

8	თბილისი, გლდანი, ხოჯის ტბის N15

ტრანსპორტირების დასრულების ადგილი (მისამართი)

9	საავტომობილო

ტრანსპორტირების სახე

10	BE277ST

სატრანსპორტო საშუალების სახელმწიფო ნომერი

X

მისაბმელი

11	სატრანსპორტო საშუალების მძღოლის პირადი ნომერი	31001009665 თამაზ

12	გამყიდველის(გამგზავნის)/მყიდველის(მიმღების) მიერ გაწეული ტრანსპორტირების ხარჯი	მყიდველი - 0

თანხა ლარებში

სასაქონლო ზედნადების ცხრილი

#	საქონლის დასახელება	საქონლის კოდი	საქონლის ზომის ერთეული	საქონლის რაოდენობა	საქონლის ერთეულის ფასი*	საქონლის ფასი
1	B25 S4 D10	C0000062	მ³	9.0000	175.0000	1575.0000

*** საბეჭდი ფორმის ბოლო გვერდი ***

13	1575.0000 - ერთი ათას ხუთას სამოცდათხუთმეტი ლარი და ნული თეთრი

მიწოდებული საქონლის მთლიანი თანხა (ციფრებით და სიტყვიერად)

14	

გამყიდველი (გამგზავნი)/საქონლის ჩაბარებაზე უფლებამოსილი პირი (თანამდებობა, სახელი და გვარი)

15	

მყიდველი (მიმღები)/საქონლის მიღებაზე უფლებამოსილი პირი (თანამდებობა, სახელი და გვარი)

16	

ხელმოწერა

17	

ხელმოწერა

18	მიწოდებული საქონლის ჩაბარების		

თარიღი (რიცხვი, თვე, წელი) დრო (საათი, წუთი)

19	HC3B0106646 ბეტონი

შენიშვნა: * დღგ-ს გადამხდელისათვის დღგ-ს ჩათვლით, აქციზის გადამხდელისათვის აქციზურ საქონელზე, დღგ-ს და აქციზის ჩათვლით

ამობეჭდვის თარიღი 10/04/2023, 17:28:57

1	სასაქონლო ზედნადები #	ელ- 0707952634

2	01/12/2022

თარიღი (რიცხვი, თვე, წელი)

3	15:09:57

დრო (საათი, წუთი)

(დღგ-ს გადამხდელი)

4	შპს ჰაიდელბერგცემენტ ჯორჯია	230866435
	გამყიდველის (გამგზავნის) დასახელება,ან სახელი და გვარი	საიდენტიფიკაციო/პირადი ნომერი

(დღგ-ს გადამხდელი)

5	შპს ბესტი ჯგუფი	404962634
	მყიდველის (მიმღების) დასახელება,ან სახელი და გვარი	საიდენტიფიკაციო / პირადი ნომერი

6	ოპერაციის შინაარსი	ტრანსპორტირებით

7	ქ.თბილისი, გლდანი, ხოჭის ტბის ქ. N15

ტრანსპორტირების დაწყების ადგილი (მისამართი)

8	თბილისი, გლდანი, ხოჭის ტბის N15

ტრანსპორტირების დასრულების ადგილი (მისამართი)

9	საავტომობილო

ტრანსპორტირების სახე

10	BE277ST

სატრანსპორტო საშუალების სახელმწიფო ნომერი

X

მისაბმელი

11	სატრანსპორტო საშუალების მძღოლის პირადი ნომერი	31001009665 თამაზ

12	გამყიდველის(გამგზავნის)/მყიდველის(მიმღების) მიერ გაწეული ტრანსპორტირების ხარჯი	მყიდველი - 0

თანხა ლარებში

სასაქონლო ზედნადების ცხრილი

#	საქონლის დასახელება	საქონლის კოდი	საქონლის ზომის ერთეული	საქონლის რაოდენობა	საქონლის ერთეულის ფასი*	საქონლის ფასი*
1	B25 S4 D20	C0000048	მ³	10.0000	170.0000	1700.0000

*** საბეჭდი ფორმის ბოლო გვერდი ***

13	1700.0000 - ერთი ათას შვიდასი ლარი და ნული თეთრი

მიწოდებული საქონლის მთლიანი თანხა (ციფრებით და სიტყვიერად)

14	

გამყიდველი (გამგზავნი)/საქონლის ჩაბარებაზე უფლებამოსილი პირი (თანამდებობა, სახელი და გვარი)

15	

მყიდველი (მიმღები)/საქონლის მიღებაზე უფლებამოსილი პირი (თანამდებობა, სახელი და გვარი)

16	

ხელმოწერა

17	

ხელმოწერა

18	მიწოდებული საქონლის ჩაბარების		
		თარიღი (რიცხვი, თვე, წელი)	დრო (საათი, წუთი)

19	HC3B0107264 ბეტონი

შენიშვნა: * დღგ-ს გადამხდელისათვის დღგ-ს ჩათვლით, აქციზის გადამხდელისათვის აქციზურ საქონელზე, დღგ-ს და აქციზის ჩათვლით

ამობეჭდვის თარიღი 10/04/2023, 17:30:01