ქ. თბილისი, აღმაშენებლის ხეივანი, მე-14 კმ. 01.72.14.009.654 საკადასტრო კოდის მქონე მიწის ნაკვეთზე მშენებარე ობიექტის ფართების განაწილების სქემა

| N | მესაკუთრე | საიდ. კოდი | სართული | დანიშნულება | N | | საცხოვრებელი ფართი (კვ.მ.) | საზაფხულო ფართი (კვ.მ.) | საერთო ფართი (კვ.მ.) |
|---|---|---|---|---|---|---|---|---|---|
| 1 | შპს "ხეივანი" | 405310499 | -1 | ავტოსადგომი | 1 | | 0.00 | 0.00 | 12.50 |
| 2 | შპს "ხეივანი" | 405310499 | -1 | ავტოსადგომი | 2 | | 0.00 | 0.00 | 19.40 |
| 3 | შპს "ხეივანი" | 405310499 | -1 | ავტოსადგომი | 3 | | 0.00 | 0.00 | 15.80 |
| 4 | შპს "ხეივანი" | 405310499 | -1 | ავტოსადგომი | 4 | | 0.00 | 0.00 | 15.20 |
| 5 | შპს "ხეივანი" | 405310499 | -1 | ავტოსადგომი | 5 | | 0.00 | 0.00 | 15.70 |
| 6 | შპს "ხეივანი" | 405310499 | -1 | ავტოსადგომი | 6 | | 0.00 | 0.00 | 15.70 |
| 7 | შპს "ხეივანი" | 405310499 | -1 | ავტოსადგომი | 7 | | 0.00 | 0.00 | 15.50 |
| 8 | შპს "ხეივანი" | 405310499 | -1 | ავტოსადგომი | 8 | | 0.00 | 0.00 | 15.50 |
| 9 | შპს "ხეივანი" | 405310499 | -1 | ავტოსადგომი | 9 | | 0.00 | 0.00 | 15.00 |
| 10 | შპს "ხეივანი" | 405310499 | -1 | ავტოსადგომი | 10 | | 0.00 | 0.00 | 15.00 |
| 11 | შპს "ხეივანი" | 405310499 | -1 | ავტოსადგომი | 11 | | 0.00 | 0.00 | 14.20 |
| 12 | შპს "ხეივანი" | 405310499 | -1 | ავტოსადგომი | 12 | | 0.00 | 0.00 | 12.50 |
| 13 | შპს "ხეივანი" | 405310499 | -1 | ავტოსადგომი | 13 | | 0.00 | 0.00 | 12.80 |
| 14 | შპს "ხეივანი" | 405310499 | -1 | ავტოსადგომი | 14 | | 0.00 | 0.00 | 14.50 |
| 15 | შპს "ხეივანი" | 405310499 | -1 | ავტოსადგომი | 15 | | 0.00 | 0.00 | 16.40 |
| 16 | შპს "ხეივანი" | 405310499 | -1 | ავტოსადგომი | 16 | | 0.00 | 0.00 | 22.50 |
| 17 | შპს "ხეივანი" | 405310499 | -1 | ავტოსადგომი | 17 | | 0.00 | 0.00 | 22.50 |
| 18 | შპს "ხეივანი" | 405310499 | -1 | ავტოსადგომი | 18 | | 0.00 | 0.00 | 14.90 |
| 19 | შპს "ხეივანი" | 405310499 | -1 | ავტოსადგომი | 19 | | 0.00 | 0.00 | 13.90 |
| 20 | შპს "ხეივანი" | 405310499 | -1 | ავტოსადგომი | 20 | | 0.00 | 0.00 | 14.60 |
| 21 | შპს "ხეივანი" | 405310499 | -1 | ავტოსადგომი | 21 | | 0.00 | 0.00 | 14.20 |
| 22 | შპს "ხეივანი" | 405310499 | -1 | ავტოსადგომი | 22 | | 0.00 | 0.00 | 12.90 |
| 23 | შპს "ხეივანი" | 405310499 | -1 | ავტოსადგომი | 23 | | 0.00 | 0.00 | 13.10 |
| 24 | შპს "ხეივანი" | 405310499 | -1 | ავტოსადგომი | 24 | | 0.00 | 0.00 | 12.50 |
| 25 | შპს "ხეივანი" | 405310499 | -1 | ავტოსადგომი | 25 | | 0.00 | 0.00 | 12.50 |
| 26 | შპს "ხეივანი" | 405310499 | -1 | ავტოსადგომი | 26 | | 0.00 | 0.00 | 15.00 |
| 27 | შპს "ხეივანი" | 405310499 | -1 | ავტოსადგომი | 27 | | 0.00 | 0.00 | 15.00 |
| 28 | შპს "ხეივანი" | 405310499 | -1 | ავტოსადგომი | 28 | | 0.00 | 0.00 | 13.50 |
| 29 | შპს "ხეივანი" | 405310499 | -1 | ავტოსადგომი | 29 | | 0.00 | 0.00 | 13.30 |
| 30 | შპს "ხეივანი" | 405310499 | -1 | ავტოსადგომი | 30 | | 0.00 | 0.00 | 12.50 |
| 31 | შპს "ხეივანი" | 405310499 | -1 | ავტოსადგომი | 31 | | 0.00 | 0.00 | 12.50 |
| 32 | შპს "ხეივანი" | 405310499 | -1 | ავტოსადგომი | 32 | | 0.00 | 0.00 | 12.50 |

| | | | | | | | | | |
|---|---|---|---|---|---|---|---|---|---|
| 33 | შპს "ხეივანი" | 405310499 | -1 | ავტოსადგომი | 33 | | 0.00 | 0.00 | 15.00 |
| 34 | შპს "ხეივანი" | 405310499 | -1 | ავტოსადგომი | 34 | | 0.00 | 0.00 | 14.80 |
| 35 | შპს "ხეივანი" | 405310499 | -1 | ავტოსადგომი | 35 | | 0.00 | 0.00 | 12.50 |
| 36 | შპს "ხეივანი" | 405310499 | -1 | ავტოსადგომი | 36 | | 0.00 | 0.00 | 12.50 |
| 37 | შპს "ხეივანი" | 405310499 | -1 | ავტოსადგომი | 37 | | 0.00 | 0.00 | 12.50 |
| 38 | შპს "ხეივანი" | 405310499 | -1 | ავტოსადგომი | 38 | | 0.00 | 0.00 | 13.30 |
| 39 | შპს "ხეივანი" | 405310499 | -1 | ავტოსადგომი | 39 | | 0.00 | 0.00 | 12.50 |
| 40 | შპს "ხეივანი" | 405310499 | -1 | ავტოსადგომი | 40 | | 0.00 | 0.00 | 12.50 |
| 41 | შპს "ხეივანი" | 405310499 | -1 | ავტოსადგომი | 41 | | 0.00 | 0.00 | 12.50 |
| 42 | შპს "ხეივანი" | 405310499 | -1 | ავტოსადგომი | 42 | | 0.00 | 0.00 | 12.50 |
| 43 | შპს "ხეივანი" | 405310499 | -1 | ავტოსადგომი | 43 | | 0.00 | 0.00 | 13.00 |
| 44 | შპს "ხეივანი" | 405310499 | -1 | ავტოსადგომი | 44 | | 0.00 | 0.00 | 15.70 |
| 45 | შპს "ხეივანი" | 405310499 | -1 | ავტოსადგომი | 45 | | 0.00 | 0.00 | 13.90 |
| 46 | შპს "ხეივანი" | 405310499 | -1 | ავტოსადგომი | 46 | | 0.00 | 0.00 | 14.80 |
| 47 | შპს "ხეივანი" | 405310499 | -1 | ავტოსადგომი | 47 | | 0.00 | 0.00 | 12.50 |
| 48 | შპს "ხეივანი" | 405310499 | -1 | ავტოსადგომი | 48 | | 0.00 | 0.00 | 13.50 |
| 49 | შპს "ხეივანი" | 405310499 | -1 | ავტოსადგომი | 49 | | 0.00 | 0.00 | 15.00 |
| 50 | შპს "ხეივანი" | 405310499 | -1 | ავტოსადგომი | 50 | | 0.00 | 0.00 | 15.00 |
| 51 | შპს "ხეივანი" | 405310499 | -1 | ავტოსადგომი | 51 | | 0.00 | 0.00 | 15.70 |
| 52 | შპს "ხეივანი" | 405310499 | -1 | ავტოსადგომი | 52 | | 0.00 | 0.00 | 15.30 |
| 53 | შპს "ხეივანი" | 405310499 | -1 | ავტოსადგომი | 53 | | 0.00 | 0.00 | 15.50 |
| 54 | შპს "ხეივანი" | 405310499 | -1 | ავტოსადგომი | 54 | | 0.00 | 0.00 | 15.50 |
| 55 | შპს "ხეივანი" | 405310499 | -1 | ავტოსადგომი | 55 | | 0.00 | 0.00 | 15.60 |
| 56 | შპს "ხეივანი" | 405310499 | -1 | ავტოსადგომი | 56 | | 0.00 | 0.00 | 15.50 |
| 57 | შპს "ხეივანი" | 405310499 | -1 | ავტოსადგომი | 57 | | 0.00 | 0.00 | 19.90 |
| 58 | შპს "ხეივანი" | 405310499 | -1 | ავტოსადგომი | 58 | | 0.00 | 0.00 | 19.50 |
| ***სულ -1სართულის საერთო ფართი: 2037.8 კვ.მ. აქედან სადარბაზოს და კიბის უჯრედის ფართი 110.1კვ.მ, დამხმარე ფართი 123.6 კვ.მ, პარკინგის ფართი 1804.1 კვ.მ., საიდანაც საკუთრივ ავტოსადგომების ჯამური ფართია 850.1 კვ.მ, ხოლო მისასვლელი გზა 954 კვ.მ.*** | | | | | | | | | |

| N | მესაკუთრე | საიდ. კოდი | სართული | დანიშნულება | N | სადარბაზო | საცხოვრებელი ფართი (კვ.მ.) | საზაფხულო ფართი (კვ.მ.) | საერთო ფართი (კვ.მ.) |
|---|---|---|---|---|---|---|---|---|---|
| 59 | შპს "ხეივანი" | 405310499 | 1 | კომერციული ფართი | 1 | | 375.8 | 0 | 375.8 |
| 60 | შპს "ხეივანი" | 405310499 | 1 | კომერციული ფართი | 2 | | 282 | 0 | 282 |
| 61 | შპს "ხეივანი" | 405310499 | 1 | კომერციული ფართი | 3 | | 314.8 | 0 | 314.8 |
| 62 | შპს "ხეივანი" | 405310499 | 1 | დამხმარე ფართი | 1 | | 21.4 | 0 | 21.4 |
| 63 | შპს "ხეივანი" | 405310499 | 1 | ბინა | 1 | | 69.1 | 7.8 | 76.9 |
| 64 | შპს "ხეივანი" | 405310499 | 1 | ბინა | 2 | | 70.2 | 14.2 | 84.4 |
| 65 | შპს "ხეივანი" | 405310499 | 1 | ბინა | 3 | | 41.7 | 4.8 | 46.5 |
| 66 | შპს "ხეივანი" | 405310499 | 1 | ბინა | 4 | | 42.2 | 4.9 | 47.1 |
| 67 | შპს "ხეივანი" | 405310499 | 1 | ბინა | 5 | | 42 | 4.8 | 46.8 |
| 68 | შპს "ხეივანი" | 405310499 | 1 | ბინა | 6 | | 40.9 | 5.1 | 46 |
| 69 | შპს "ხეივანი" | 405310499 | 1 | ბინა | 7 | | 43.4 | 26.3 | 69.7 |
| 70 | შპს "ხეივანი" | 405310499 | 1 | ბინა | 8 | | 43 | 29 | 72 |
| 71 | შპს "ხეივანი" | 405310499 | 1 | ბინა | 9 | | 41.8 | 27.8 | 69.6 |
| | | | | | | | | | |
| | | | | | | | | | |
| | | | | | | | | |

| N | მესაკუთრე | საიდ. კოდი | სართული | დანიშნულება | N | სადარბაზო | საცხოვრებელი ფართი (კვ.მ.) | საზაფხულო ფართი (კვ.მ.) | საერთო ფართი (კვ.მ.) |
|---|---|---|---|---|---|---|---|---|---|
| 72 | შპს "ხეივანი" | 405310499 | 2 | ბინა | 10 | | 68.5 | 18.9 | 87.4 |
| 73 | შპს "ხეივანი" | 405310499 | 2 | ბინა | 11 | | 70.2 | 38.3 | 108.5 |
| 74 | შპს "ხეივანი" | 405310499 | 2 | ბინა | 12 | | 41.7 | 12.8 | 54.5 |
| 75 | შპს "ხეივანი" | 405310499 | 2 | ბინა | 13 | | 42.2 | 12.9 | 55.1 |
| 76 | შპს "ხეივანი" | 405310499 | 2 | ბინა | 14 | | 42 | 12.8 | 54.8 |
| 77 | შპს "ხეივანი" | 405310499 | 2 | ბინა | 15 | | 40.9 | 12.6 | 53.5 |
| 78 | შპს "ხეივანი" | 405310499 | 2 | ბინა | 16 | | 39.1 | 11.8 | 50.9 |
| 79 | შპს "ხეივანი" | 405310499 | 2 | ბინა | 17 | | 87.8 | 41.3 | 129.1 |
| 80 | შპს "ხეივანი" | 405310499 | 2 | ბინა | 18 | | 59.1 | 13.3 | 72.4 |
| 81 | შპს "ხეივანი" | 405310499 | 2 | ბინა | 19 | | 48.3 | 11.2 | 59.5 |
| 82 | შპს "ხეივანი" | 405310499 | 2 | ბინა | 20 | | 39.9 | 12 | 51.9 |
| 83 | შპს "ხეივანი" | 405310499 | 2 | ბინა | 21 | | 60.7 | 17.3 | 78 |
| 84 | შპს "ხეივანი" | 405310499 | 2 | ბინა | 22 | | 66.6 | 15 | 81.6 |
| 85 | შპს "ხეივანი" | 405310499 | 2 | ბინა | 23 | | 51.1 | 13.4 | 64.5 |
| 86 | შპს "ხეივანი" | 405310499 | 2 | ბინა | 24 | | 68.3 | 34.9 | 103.2 |
| 87 | შპს "ხეივანი" | 405310499 | 2 | ბინა | 25 | | 40.6 | 13.7 | 54.3 |
| 88 | შპს "ხეივანი" | 405310499 | 2 | ბინა | 26 | | 48 | 11.4 | 59.4 |
| 89 | შპს "ხეივანი" | 405310499 | 2 | ბინა | 27 | | 66.6 | 15 | 81.6 |
| 90 | შპს "ხეივანი" | 405310499 | 2 | ბინა | 28 | | 60.7 | 17.3 | 78 |
| 91 | შპს "ხეივანი" | 405310499 | 2 | ბინა | 29 | | 39.9 | 12 | 51.9 |
| 92 | შპს "ხეივანი" | 405310499 | 2 | ბინა | 30 | | 84.1 | 15.8 | 99.9 |
| 93 | შპს "ხეივანი" | 405310499 | 2 | ბინა | 31 | | 42.1 | 12.8 | 54.9 |
| 94 | შპს "ხეივანი" | 405310499 | 2 | ბინა | 32 | | 43 | 13 | 56 |
| 95 | შპს "ხეივანი" | 405310499 | 2 | ბინა | 33 | | 41.8 | 12 | 53.8 |
| 96 | შპს "ხეივანი" | 405310499 | 2 | დამხმარე ფართი | 2 | | 7.6 | 0 | 7.6 |
| *სულ მე-2 სართულის საერთო ფართი* | | | | | | | **1948.30** | | |
| *აქედან: სადარბაზოს და კიბის უჯრედის ფართი* | | | | | | | **246.00** | | |
| *დამხმარე ფართი* | | | | | | | **7.60** | | |
| *საცხოვრებელი ფართი* | | | | | | | **1293.20** | | |
| *საზაფხულო ფართი* | | | | | | | **401.50** | | |

| N | მესაკუთრე | საიდ. კოდი | სართული | დანიშნულება | N | სადარბაზო | საცხოვრებელი ფართი (კვ.მ.) | საზაფხულო ფართი (კვ.მ.) | საერთო ფართი (კვ.მ.) |
|---|---|---|---|---|---|---|---|---|---|
| 97 | შპს "ხეივანი" | 405310499 | 3 | ბინა | 34 | | 68.8 | 18.9 | 87.7 |
| 98 | შპს "ხეივანი" | 405310499 | 3 | ბინა | 35 | | 70.5 | 38.3 | 108.8 |
| 99 | შპს "ხეივანი" | 405310499 | 3 | ბინა | 36 | | 41.8 | 12.8 | 54.6 |
| 100 | შპს "ხეივანი" | 405310499 | 3 | ბინა | 37 | | 42.3 | 12.9 | 55.2 |
| 101 | შპს "ხეივანი" | 405310499 | 3 | ბინა | 38 | | 42.2 | 12.8 | 55 |
| 102 | შპს "ხეივანი" | 405310499 | 3 | ბინა | 39 | | 41 | 12.6 | 53.6 |
| 103 | შპს "ხეივანი" | 405310499 | 3 | ბინა | 40 | | 39.2 | 11.8 | 51 |
| 104 | შპს "ხეივანი" | 405310499 | 3 | ბინა | 41 | | 88.3 | 41.3 | 129.6 |
| 105 | შპს "ხეივანი" | 405310499 | 3 | ბინა | 42 | | 59.5 | 13.3 | 72.8 |
| 106 | შპს "ხეივანი" | 405310499 | 3 | ბინა | 43 | | 48.5 | 11.2 | 59.7 |
| 107 | შპს "ხეივანი" | 405310499 | 3 | ბინა | 44 | | 39.9 | 12 | 51.9 |
| 108 | შპს "ხეივანი" | 405310499 | 3 | ბინა | 45 | | 61 | 17.3 | 78.3 |
| 109 | შპს "ხეივანი" | 405310499 | 3 | ბინა | 46 | | 67 | 15 | 82 |
| 110 | შპს "ხეივანი" | 405310499 | 3 | ბინა | 47 | | 51.2 | 13.4 | 64.6 |
| 111 | შპს "ხეივანი" | 405310499 | 3 | ბინა | 48 | | 68.7 | 34.9 | 103.6 |
| 112 | შპს "ხეივანი" | 405310499 | 3 | ბინა | 49 | | 40.6 | 13.7 | 54.3 |
| 113 | შპს "ხეივანი" | 405310499 | 3 | ბინა | 50 | | 48 | 11.4 | 59.4 |
| 114 | შპს "ხეივანი" | 405310499 | 3 | ბინა | 51 | | 67 | 15 | 82 |
| 115 | შპს "ხეივანი" | 405310499 | 3 | ბინა | 52 | | 61 | 17.3 | 78.3 |
| 116 | შპს "ხეივანი" | 405310499 | 3 | ბინა | 53 | | 39.9 | 12 | 51.9 |
| 117 | შპს "ხეივანი" | 405310499 | 3 | ბინა | 54 | | 93 | 20.1 | 113.1 |
| 118 | შპს "ხეივანი" | 405310499 | 3 | ბინა | 55 | | 42.2 | 12.8 | 55 |
| 119 | შპს "ხეივანი" | 405310499 | 3 | ბინა | 56 | | 43.1 | 13 | 56.1 |
| 120 | შპს "ხეივანი" | 405310499 | 3 | ბინა | 57 | | 42 | 12 | 54 |
| | | | | | | | | | |
| | | | | | | | | | |
| | | | | | | | | |

| N | მესაკუთრე | საიდ. კოდი | სართული | დანიშნულება | N | სადარბაზო | საცხოვრებელი ფართი (კვ.მ.) | საზაფხულო ფართი (კვ.მ.) | საერთო ფართი (კვ.მ.) |
|---|---|---|---|---|---|---|---|---|---|
| 121 | შპს "ხეივანი" | 405310499 | 4 | ბინა | 58 | | 68.8 | 18.9 | 87.7 |
| 122 | შპს "ხეივანი" | 405310499 | 4 | ბინა | 59 | | 70.5 | 38.3 | 108.8 |
| 123 | შპს "ხეივანი" | 405310499 | 4 | ბინა | 60 | | 41.8 | 12.8 | 54.6 |
| 124 | შპს "ხეივანი" | 405310499 | 4 | ბინა | 61 | | 42.3 | 12.9 | 55.2 |
| 125 | შპს "ხეივანი" | 405310499 | 4 | ბინა | 62 | | 42.2 | 12.8 | 55 |
| 126 | შპს "ხეივანი" | 405310499 | 4 | ბინა | 63 | | 41 | 12.6 | 53.6 |
| 127 | შპს "ხეივანი" | 405310499 | 4 | ბინა | 64 | | 39.2 | 11.8 | 51 |
| 128 | შპს "ხეივანი" | 405310499 | 4 | ბინა | 65 | | 88.3 | 41.3 | 129.6 |
| 129 | შპს "ხეივანი" | 405310499 | 4 | ბინა | 66 | | 59.5 | 13.3 | 72.8 |
| 130 | შპს "ხეივანი" | 405310499 | 4 | ბინა | 67 | | 48.5 | 11.2 | 59.7 |
| 131 | შპს "ხეივანი" | 405310499 | 4 | ბინა | 68 | | 39.9 | 12 | 51.9 |
| 132 | შპს "ხეივანი" | 405310499 | 4 | ბინა | 69 | | 61 | 17.3 | 78.3 |
| 133 | შპს "ხეივანი" | 405310499 | 4 | ბინა | 70 | | 67 | 15 | 82 |
| 134 | შპს "ხეივანი" | 405310499 | 4 | ბინა | 71 | | 51.2 | 13.4 | 64.6 |
| 135 | შპს "ხეივანი" | 405310499 | 4 | ბინა | 72 | | 68.7 | 34.9 | 103.6 |
| 136 | შპს "ხეივანი" | 405310499 | 4 | ბინა | 73 | | 40.6 | 13.7 | 54.3 |
| 137 | შპს "ხეივანი" | 405310499 | 4 | ბინა | 74 | | 48 | 11.4 | 59.4 |
| 138 | შპს "ხეივანი" | 405310499 | 4 | ბინა | 75 | | 67 | 15 | 82 |
| 139 | შპს "ხეივანი" | 405310499 | 4 | ბინა | 76 | | 61 | 17.3 | 78.3 |
| 140 | შპს "ხეივანი" | 405310499 | 4 | ბინა | 77 | | 39.9 | 12 | 51.9 |
| 141 | შპს "ხეივანი" | 405310499 | 4 | ბინა | 78 | | 93 | 20.1 | 113.1 |
| 142 | შპს "ხეივანი" | 405310499 | 4 | ბინა | 79 | | 42.2 | 12.8 | 55 |
| 143 | შპს "ხეივანი" | 405310499 | 4 | ბინა | 80 | | 43.1 | 13 | 56.1 |
| 144 | შპს "ხეივანი" | 405310499 | 4 | ბინა | 81 | | 42 | 12 | 54 |
| | | | | | | | **1958.50** | | |
| | | | | | | | **246.00** | | |
| | | | | | | | **1306.70** | | |
| | | | | | | | **405.80** | | |

*სულ მე-4 სართულის საერთო ფართი*

*აქედან: სადარბაზოს და კიბის უჯრედის ფართი*

*საცხოვრებელი ფართი*

*საზაფხულო ფართი*

| N | მესაკუთრე | საიდ. კოდი | სართული | დანიშნულება | N | სადარბაზო | საცხოვრებელი ფართი (კვ.მ.) | საზაფხულო ფართი (კვ.მ.) | საერთო ფართი (კვ.მ.) |
|---|---|---|---|---|---|---|---|---|---|
| 145 | შპს "ხეივანი" | 405310499 | 5 | ბინა | 82 | | 68.8 | 18.9 | 87.7 |
| 146 | შპს "ხეივანი" | 405310499 | 5 | ბინა | 83 | | 70.5 | 38.3 | 108.8 |
| 147 | შპს "ხეივანი" | 405310499 | 5 | ბინა | 84 | | 41.8 | 12.8 | 54.6 |
| 148 | შპს "ხეივანი" | 405310499 | 5 | ბინა | 85 | | 42.3 | 12.9 | 55.2 |
| 149 | შპს "ხეივანი" | 405310499 | 5 | ბინა | 86 | | 42.2 | 12.8 | 55 |
| 150 | შპს "ხეივანი" | 405310499 | 5 | ბინა | 87 | | 41 | 12.6 | 53.6 |
| 151 | შპს "ხეივანი" | 405310499 | 5 | ბინა | 88 | | 39.2 | 11.8 | 51 |
| 152 | შპს "ხეივანი" | 405310499 | 5 | ბინა | 89 | | 88.3 | 41.3 | 129.6 |
| 153 | შპს "ხეივანი" | 405310499 | 5 | ბინა | 90 | | 59.5 | 13.3 | 72.8 |
| 154 | შპს "ხეივანი" | 405310499 | 5 | ბინა | 91 | | 48.5 | 11.2 | 59.7 |
| 155 | შპს "ხეივანი" | 405310499 | 5 | ბინა | 92 | | 39.9 | 12 | 51.9 |
| 156 | შპს "ხეივანი" | 405310499 | 5 | ბინა | 93 | | 61 | 17.3 | 78.3 |
| 157 | შპს "ხეივანი" | 405310499 | 5 | ბინა | 94 | | 67 | 15 | 82 |
| 158 | შპს "ხეივანი" | 405310499 | 5 | ბინა | 95 | | 51.2 | 13.4 | 64.6 |
| 159 | შპს "ხეივანი" | 405310499 | 5 | ბინა | 96 | | 68.7 | 34.9 | 103.6 |
| 160 | შპს "ხეივანი" | 405310499 | 5 | ბინა | 97 | | 40.6 | 13.7 | 54.3 |
| 161 | შპს "ხეივანი" | 405310499 | 5 | ბინა | 98 | | 48 | 11.4 | 59.4 |
| 162 | შპს "ხეივანი" | 405310499 | 5 | ბინა | 99 | | 67 | 15 | 82 |
| 163 | შპს "ხეივანი" | 405310499 | 5 | ბინა | 100 | | 61 | 17.3 | 78.3 |
| 164 | შპს "ხეივანი" | 405310499 | 5 | ბინა | 101 | | 39.9 | 12 | 51.9 |
| 165 | შპს "ხეივანი" | 405310499 | 5 | ბინა | 102 | | 84.5 | 15.7 | 100.2 |
| 166 | შპს "ხეივანი" | 405310499 | 5 | ბინა | 103 | | 42.2 | 12.8 | 55 |
| 167 | შპს "ხეივანი" | 405310499 | 5 | ბინა | 104 | | 43.1 | 13 | 56.1 |
| 168 | შპს "ხეივანი" | 405310499 | 5 | ბინა | 105 | | 42 | 12 | 54 |
| 169 | შპს "ხეივანი" | 405310499 | 5 | დამხმარე ფართი | 3 | | 7.8 | 0 | 7.8 |
| | | | | | | | | | |
| | | | | | | | | | |
| | | | | | | | | |

| N | მესაკუთრე | საიდ. კოდი | სართული | დანიშნულება | N | სადარბაზო | საცხოვრებელი ფართი (კვ.მ.) | საზაფხულო ფართი (კვ.მ.) | საერთო ფართი (კვ.მ.) |
|---|---|---|---|---|---|---|---|---|---|
| 170 | შპს "ხეივანი" | 405310499 | 6 | ბინა | 106 | | 69.2 | 18.9 | 88.1 |
| 171 | შპს "ხეივანი" | 405310499 | 6 | ბინა | 107 | | 72.5 | 38.3 | 110.8 |
| 172 | შპს "ხეივანი" | 405310499 | 6 | ბინა | 108 | | 40.9 | 12.8 | 53.7 |
| 173 | შპს "ხეივანი" | 405310499 | 6 | ბინა | 109 | | 42.5 | 12.9 | 55.4 |
| 174 | შპს "ხეივანი" | 405310499 | 6 | ბინა | 110 | | 42.3 | 12.8 | 55.1 |
| 175 | შპს "ხეივანი" | 405310499 | 6 | ბინა | 111 | | 41.2 | 12.6 | 53.8 |
| 176 | შპს "ხეივანი" | 405310499 | 6 | ბინა | 112 | | 39.3 | 11.8 | 51.1 |
| 177 | შპს "ხეივანი" | 405310499 | 6 | ბინა | 113 | | 88.9 | 41.3 | 130.2 |
| 178 | შპს "ხეივანი" | 405310499 | 6 | ბინა | 114 | | 59.9 | 13.3 | 73.2 |
| 179 | შპს "ხეივანი" | 405310499 | 6 | ბინა | 115 | | 48.9 | 11.2 | 60.1 |
| 180 | შპს "ხეივანი" | 405310499 | 6 | ბინა | 116 | | 40.1 | 12 | 52.1 |
| 181 | შპს "ხეივანი" | 405310499 | 6 | ბინა | 117 | | 61.5 | 17.3 | 78.8 |
| 182 | შპს "ხეივანი" | 405310499 | 6 | ბინა | 118 | | 67.4 | 15 | 82.4 |
| 183 | შპს "ხეივანი" | 405310499 | 6 | ბინა | 119 | | 51.3 | 13.4 | 64.7 |
| 184 | შპს "ხეივანი" | 405310499 | 6 | ბინა | 120 | | 69.2 | 34.9 | 104.1 |
| 185 | შპს "ხეივანი" | 405310499 | 6 | ბინა | 121 | | 40.8 | 13.7 | 54.5 |
| 186 | შპს "ხეივანი" | 405310499 | 6 | ბინა | 122 | | 48.1 | 11.4 | 59.5 |
| 187 | შპს "ხეივანი" | 405310499 | 6 | ბინა | 123 | | 67.4 | 15 | 82.4 |
| 188 | შპს "ხეივანი" | 405310499 | 6 | ბინა | 124 | | 61.5 | 17.3 | 78.8 |
| 189 | შპს "ხეივანი" | 405310499 | 6 | ბინა | 125 | | 40.1 | 12 | 52.1 |
| 190 | შპს "ხეივანი" | 405310499 | 6 | ბინა | 126 | | 93.2 | 20.1 | 113.3 |
| 191 | შპს "ხეივანი" | 405310499 | 6 | ბინა | 127 | | 42.4 | 12.8 | 55.2 |
| 192 | შპს "ხეივანი" | 405310499 | 6 | ბინა | 128 | | 43.3 | 13 | 56.3 |
| 193 | შპს "ხეივანი" | 405310499 | 6 | ბინა | 129 | | 42.2 | 12 | 54.2 |
| | | | | | | | | | |
| | | | | | | | | | |
| | | | | | | | | |

| N | მესაკუთრე | საიდ. კოდი | სართული | დანიშნულება | N | | საცხოვრებელი ფართი (კვ.მ.) | საზაფხულო ფართი (კვ.მ.) | საერთო ფართი (კვ.მ.) |
|---|---|---|---|---|---|---|---|---|---|
| 194 | შპს "ხეივანი" | 405310499 | 7 | ბინა | 130 | | 69.2 | 18.9 | 88.1 |
| 195 | შპს "ხეივანი" | 405310499 | 7 | ბინა | 131 | | 72.5 | 38.3 | 110.8 |
| 196 | შპს "ხეივანი" | 405310499 | 7 | ბინა | 132 | | 40.9 | 12.8 | 53.7 |
| 197 | შპს "ხეივანი" | 405310499 | 7 | ბინა | 133 | | 42.5 | 12.9 | 55.4 |
| 198 | შპს "ხეივანი" | 405310499 | 7 | ბინა | 134 | | 42.3 | 12.8 | 55.1 |
| 199 | შპს "ხეივანი" | 405310499 | 7 | ბინა | 135 | | 41.2 | 12.6 | 53.8 |
| 200 | შპს "ხეივანი" | 405310499 | 7 | ბინა | 136 | | 39.3 | 11.8 | 51.1 |
| 201 | შპს "ხეივანი" | 405310499 | 7 | ბინა | 137 | | 88.9 | 41.3 | 130.2 |
| 202 | შპს "ხეივანი" | 405310499 | 7 | ბინა | 138 | | 59.9 | 13.3 | 73.2 |
| 203 | შპს "ხეივანი" | 405310499 | 7 | ბინა | 139 | | 48.9 | 11.2 | 60.1 |
| 204 | შპს "ხეივანი" | 405310499 | 7 | ბინა | 140 | | 40.1 | 12 | 52.1 |
| 205 | შპს "ხეივანი" | 405310499 | 7 | ბინა | 141 | | 61.5 | 17.3 | 78.8 |
| 206 | შპს "ხეივანი" | 405310499 | 7 | ბინა | 142 | | 67.4 | 15 | 82.4 |
| 207 | შპს "ხეივანი" | 405310499 | 7 | ბინა | 143 | | 51.3 | 13.4 | 64.7 |
| 208 | შპს "ხეივანი" | 405310499 | 7 | ბინა | 144 | | 69.2 | 34.9 | 104.1 |
| 209 | შპს "ხეივანი" | 405310499 | 7 | ბინა | 145 | | 40.8 | 13.7 | 54.5 |
| 210 | შპს "ხეივანი" | 405310499 | 7 | ბინა | 146 | | 48.1 | 11.4 | 59.5 |
| 211 | შპს "ხეივანი" | 405310499 | 7 | ბინა | 147 | | 67.4 | 15 | 82.4 |
| 212 | შპს "ხეივანი" | 405310499 | 7 | ბინა | 148 | | 61.5 | 17.3 | 78.8 |
| 213 | შპს "ხეივანი" | 405310499 | 7 | ბინა | 149 | | 40.1 | 12 | 52.1 |
| 214 | შპს "ხეივანი" | 405310499 | 7 | ბინა | 150 | | 93.2 | 20.1 | 113.3 |
| 215 | შპს "ხეივანი" | 405310499 | 7 | ბინა | 151 | | 42.4 | 12.8 | 55.2 |
| 216 | შპს "ხეივანი" | 405310499 | 7 | ბინა | 152 | | 43.3 | 13 | 56.3 |
| 217 | შპს "ხეივანი" | 405310499 | 7 | ბინა | 153 | | 42.2 | 12 | 54.2 |
| | | | | | | *სულ მე-7 სართულის საერთო ფართი* | **1966.10** | | |
| | | | | | | *აქედან: სადარბაზოს და კიბის უჯრედის ფართი* | **246.20** | | |
| | | | | | | *საცხოვრებელი ფართი* | **1314.10** | | |
| | | | | | | *საზაფხულო ფართი* | **405.80** | | |

| N | მესაკუთრე | საიდ. კოდი | სართული | დანიშნულება | N | | საცხოვრებელი ფართი (კვ.მ.) | საზაფხულო ფართი (კვ.მ.) | საერთო ფართი (კვ.მ.) |
|---|---|---|---|---|---|---|---|---|---|
| 218 | შპს "ხეივანი" | 405310499 | 8 | ბინა | 154 | | 69.2 | 18.9 | 88.1 |
| 219 | შპს "ხეივანი" | 405310499 | 8 | ბინა | 155 | | 72.5 | 38.3 | 110.8 |
| 220 | შპს "ხეივანი" | 405310499 | 8 | ბინა | 156 | | 40.9 | 12.8 | 53.7 |
| 221 | შპს "ხეივანი" | 405310499 | 8 | ბინა | 157 | | 42.5 | 12.9 | 55.4 |
| 222 | შპს "ხეივანი" | 405310499 | 8 | ბინა | 158 | | 42.3 | 12.8 | 55.1 |
| 223 | შპს "ხეივანი" | 405310499 | 8 | ბინა | 159 | | 41.2 | 12.6 | 53.8 |
| 224 | შპს "ხეივანი" | 405310499 | 8 | ბინა | 160 | | 39.3 | 11.8 | 51.1 |
| 225 | შპს "ხეივანი" | 405310499 | 8 | ბინა | 161 | | 88.9 | 41.3 | 130.2 |
| 226 | შპს "ხეივანი" | 405310499 | 8 | ბინა | 162 | | 59.9 | 13.3 | 73.2 |
| 227 | შპს "ხეივანი" | 405310499 | 8 | ბინა | 163 | | 48.9 | 11.2 | 60.1 |
| 228 | შპს "ხეივანი" | 405310499 | 8 | ბინა | 164 | | 40.1 | 12 | 52.1 |
| 229 | შპს "ხეივანი" | 405310499 | 8 | ბინა | 165 | | 61.5 | 17.3 | 78.8 |
| 230 | შპს "ხეივანი" | 405310499 | 8 | ბინა | 166 | | 67.4 | 15 | 82.4 |
| 231 | შპს "ხეივანი" | 405310499 | 8 | ბინა | 167 | | 51.3 | 13.4 | 64.7 |
| 232 | შპს "ხეივანი" | 405310499 | 8 | ბინა | 168 | | 69.2 | 34.9 | 104.1 |
| 233 | შპს "ხეივანი" | 405310499 | 8 | ბინა | 169 | | 40.8 | 13.7 | 54.5 |
| 234 | შპს "ხეივანი" | 405310499 | 8 | ბინა | 170 | | 48.1 | 11.4 | 59.5 |
| 235 | შპს "ხეივანი" | 405310499 | 8 | ბინა | 171 | | 67.4 | 15 | 82.4 |
| 236 | შპს "ხეივანი" | 405310499 | 8 | ბინა | 172 | | 61.5 | 17.3 | 78.8 |
| 237 | შპს "ხეივანი" | 405310499 | 8 | ბინა | 173 | | 40.1 | 12 | 52.1 |
| 238 | შპს "ხეივანი" | 405310499 | 8 | ბინა | 174 | | 84.9 | 15.8 | 100.7 |
| 239 | შპს "ხეივანი" | 405310499 | 8 | ბინა | 175 | | 42.4 | 12.8 | 55.2 |
| 240 | შპს "ხეივანი" | 405310499 | 8 | ბინა | 176 | | 43.3 | 13 | 56.3 |
| 241 | შპს "ხეივანი" | 405310499 | 8 | ბინა | 177 | | 42.2 | 12 | 54.2 |
| 242 | შპს "ხეივანი" | 405310499 | 8 | დამხმარე ფართი | 4 | | 7.9 | 0 | 7.9 |
| | | | | | *სულ მე-8 სართულის საერთო ფართი* | | **1961.40** | | |
| | | | | | *აქედან: სადარბაზოს და კიბის უჯრედის ფართი* | | **246.20** | | |
| | | | | | *დამხმარე ფართი* | | **7.90** | | |
| | | | | | *საცხოვრებელი ფართი* | | **1305.80** | | |
| | | | | | *საზაფხულო ფართი* | | **401.50** | | |

| N | მესაკუთრე | საიდ. კოდი | სართული | დანიშნულება | N | | საცხოვრებელი ფართი (კვ.მ.) | საზაფხულო ფართი (კვ.მ.) | საერთო ფართი (კვ.მ.) |
|---|---|---|---|---|---|---|---|---|---|
| 243 | შპს "ხეივანი" | 405310499 | 9 | ბინა | 178 | | 69.5 | 18.9 | 88.4 |
| 244 | შპს "ხეივანი" | 405310499 | 9 | ბინა | 179 | | 73.1 | 38.3 | 111.4 |
| 245 | შპს "ხეივანი" | 405310499 | 9 | ბინა | 180 | | 40.9 | 12.8 | 53.7 |
| 246 | შპს "ხეივანი" | 405310499 | 9 | ბინა | 181 | | 42.6 | 12.9 | 55.5 |
| 247 | შპს "ხეივანი" | 405310499 | 9 | ბინა | 182 | | 42.4 | 12.8 | 55.2 |
| 248 | შპს "ხეივანი" | 405310499 | 9 | ბინა | 183 | | 41.3 | 12.6 | 53.9 |
| 249 | შპს "ხეივანი" | 405310499 | 9 | ბინა | 184 | | 39.4 | 11.8 | 51.2 |
| 250 | შპს "ხეივანი" | 405310499 | 9 | ბინა | 185 | | 89.3 | 41.3 | 130.6 |
| 251 | შპს "ხეივანი" | 405310499 | 9 | ბინა | 186 | | 59.9 | 13.3 | 73.2 |
| 252 | შპს "ხეივანი" | 405310499 | 9 | ბინა | 187 | | 49.2 | 11.2 | 60.4 |
| 253 | შპს "ხეივანი" | 405310499 | 9 | ბინა | 188 | | 40.5 | 12 | 52.5 |
| 254 | შპს "ხეივანი" | 405310499 | 9 | ბინა | 189 | | 61.7 | 17.3 | 79 |
| 255 | შპს "ხეივანი" | 405310499 | 9 | ბინა | 190 | | 67.7 | 15 | 82.7 |
| 256 | შპს "ხეივანი" | 405310499 | 9 | ბინა | 191 | | 51.6 | 13.4 | 65 |
| 257 | შპს "ხეივანი" | 405310499 | 9 | ბინა | 192 | | 69.6 | 34.9 | 104.5 |
| 258 | შპს "ხეივანი" | 405310499 | 9 | ბინა | 193 | | 40.8 | 13.7 | 54.5 |
| 259 | შპს "ხეივანი" | 405310499 | 9 | ბინა | 194 | | 48.1 | 11.4 | 59.5 |
| 260 | შპს "ხეივანი" | 405310499 | 9 | ბინა | 195 | | 67.7 | 15 | 82.7 |
| 261 | შპს "ხეივანი" | 405310499 | 9 | ბინა | 196 | | 61.7 | 17.3 | 79 |
| 262 | შპს "ხეივანი" | 405310499 | 9 | ბინა | 197 | | 40.5 | 12 | 52.5 |
| 263 | შპს "ხეივანი" | 405310499 | 9 | ბინა | 198 | | 93.5 | 20.1 | 113.6 |
| 264 | შპს "ხეივანი" | 405310499 | 9 | ბინა | 199 | | 42.5 | 12.8 | 55.3 |
| 265 | შპს "ხეივანი" | 405310499 | 9 | ბინა | 200 | | 43.4 | 13 | 56.4 |
| 266 | შპს "ხეივანი" | 405310499 | 9 | ბინა | 201 | | 42.3 | 12 | 54.3 |
| | | | | | *სულ მე-9 სართულის საერთო ფართი* | | **1971.50** | | |
| | | | | | *აქედან: სადარბაზოს და კიბის უჯრედის ფართი* | | **246.50** | | |
| | | | | | *საცხოვრებელი ფართი* | | **1319.20** | | |
| | | | | | *საზაფხულო ფართი* | | **405.80** | | |

| N | მესაკუთრე | საიდ. კოდი | სართული | დანიშნულება | N | | საცხოვრებელი ფართი (კვ.მ.) | საზაფხულო ფართი (კვ.მ.) | საერთო ფართი (კვ.მ.) |
|---|---|---|---|---|---|---|---|---|---|
| 267 | შპს "ხეივანი" | 405310499 | 10 | ბინა | 202 | | 69.5 | 18.9 | 88.4 |
| 268 | შპს "ხეივანი" | 405310499 | 10 | ბინა | 203 | | 73.1 | 38.3 | 111.4 |
| 269 | შპს "ხეივანი" | 405310499 | 10 | ბინა | 204 | | 40.9 | 12.8 | 53.7 |
| 270 | შპს "ხეივანი" | 405310499 | 10 | ბინა | 205 | | 42.6 | 12.9 | 55.5 |
| 271 | შპს "ხეივანი" | 405310499 | 10 | ბინა | 206 | | 42.4 | 12.8 | 55.2 |
| 272 | შპს "ხეივანი" | 405310499 | 10 | ბინა | 207 | | 41.3 | 12.6 | 53.9 |
| 273 | შპს "ხეივანი" | 405310499 | 10 | ბინა | 208 | | 39.4 | 11.8 | 51.2 |
| 274 | შპს "ხეივანი" | 405310499 | 10 | ბინა | 209 | | 89.3 | 41.3 | 130.6 |
| 275 | შპს "ხეივანი" | 405310499 | 10 | ბინა | 210 | | 59.9 | 13.3 | 73.2 |
| 276 | შპს "ხეივანი" | 405310499 | 10 | ბინა | 211 | | 49.2 | 11.2 | 60.4 |
| 277 | შპს "ხეივანი" | 405310499 | 10 | ბინა | 212 | | 40.5 | 12 | 52.5 |
| 278 | შპს "ხეივანი" | 405310499 | 10 | ბინა | 213 | | 61.7 | 17.3 | 79 |
| 279 | შპს "ხეივანი" | 405310499 | 10 | ბინა | 214 | | 67.7 | 15 | 82.7 |
| 280 | შპს "ხეივანი" | 405310499 | 10 | ბინა | 215 | | 51.6 | 13.4 | 65 |
| 281 | შპს "ხეივანი" | 405310499 | 10 | ბინა | 216 | | 69.6 | 34.9 | 104.5 |
| 282 | შპს "ხეივანი" | 405310499 | 10 | ბინა | 217 | | 40.8 | 13.7 | 54.5 |
| 283 | შპს "ხეივანი" | 405310499 | 10 | ბინა | 218 | | 48.1 | 11.4 | 59.5 |
| 284 | შპს "ხეივანი" | 405310499 | 10 | ბინა | 219 | | 67.7 | 15 | 82.7 |
| 285 | შპს "ხეივანი" | 405310499 | 10 | ბინა | 220 | | 61.7 | 17.3 | 79 |
| 286 | შპს "ხეივანი" | 405310499 | 10 | ბინა | 221 | | 40.5 | 12 | 52.5 |
| 287 | შპს "ხეივანი" | 405310499 | 10 | ბინა | 222 | | 93.5 | 20.1 | 113.6 |
| 288 | შპს "ხეივანი" | 405310499 | 10 | ბინა | 223 | | 42.5 | 12.8 | 55.3 |
| 289 | შპს "ხეივანი" | 405310499 | 10 | ბინა | 224 | | 43.4 | 13 | 56.4 |
| 290 | შპს "ხეივანი" | 405310499 | 10 | ბინა | 225 | | 42.3 | 12 | 54.3 |
| | | | | | | *სულ მე-10 სართულის საერთო ფართი* | **1971.50** | | |
| | | | | | | *აქედან: სადარბაზოს და კიბის უჯრედის ფართი* | **246.50** | | |
| | | | | | | *საცხოვრებელი ფართი* | **1319.20** | | |
| | | | | | | *საზაფხულო ფართი* | **405.80** | | |

| N | მესაკუთრე | საიდ. კოდი | სართული | დანიშნულება | N | | საცხოვრებელი ფართი (კვ.მ.) | საზაფხულო ფართი (კვ.მ.) | საერთო ფართი (კვ.მ.) |
|---|---|---|---|---|---|---|---|---|---|
| 291 | შპს "ხეივანი" | 405310499 | 11 | ბინა | 226 | | 69.5 | 18.9 | 88.4 |
| 292 | შპს "ხეივანი" | 405310499 | 11 | ბინა | 227 | | 73.1 | 38.3 | 111.4 |
| 293 | შპს "ხეივანი" | 405310499 | 11 | ბინა | 228 | | 40.9 | 12.8 | 53.7 |
| 294 | შპს "ხეივანი" | 405310499 | 11 | ბინა | 229 | | 42.6 | 12.9 | 55.5 |
| 295 | შპს "ხეივანი" | 405310499 | 11 | ბინა | 230 | | 42.4 | 12.8 | 55.2 |
| 296 | შპს "ხეივანი" | 405310499 | 11 | ბინა | 231 | | 41.3 | 12.6 | 53.9 |
| 297 | შპს "ხეივანი" | 405310499 | 11 | ბინა | 232 | | 39.4 | 11.8 | 51.2 |
| 298 | შპს "ხეივანი" | 405310499 | 11 | ბინა | 233 | | 89.3 | 41.3 | 130.6 |
| 299 | შპს "ხეივანი" | 405310499 | 11 | ბინა | 234 | | 59.9 | 13.3 | 73.2 |
| 300 | შპს "ხეივანი" | 405310499 | 11 | ბინა | 235 | | 49.2 | 11.2 | 60.4 |
| 301 | შპს "ხეივანი" | 405310499 | 11 | ბინა | 236 | | 40.5 | 12 | 52.5 |
| 302 | შპს "ხეივანი" | 405310499 | 11 | ბინა | 237 | | 61.7 | 17.3 | 79 |
| 303 | შპს "ხეივანი" | 405310499 | 11 | ბინა | 238 | | 67.7 | 15 | 82.7 |
| 304 | შპს "ხეივანი" | 405310499 | 11 | ბინა | 239 | | 51.6 | 13.4 | 65 |
| 305 | შპს "ხეივანი" | 405310499 | 11 | ბინა | 240 | | 69.6 | 34.9 | 104.5 |
| 306 | შპს "ხეივანი" | 405310499 | 11 | ბინა | 241 | | 40.8 | 13.7 | 54.5 |
| 307 | შპს "ხეივანი" | 405310499 | 11 | ბინა | 242 | | 48.1 | 11.4 | 59.5 |
| 308 | შპს "ხეივანი" | 405310499 | 11 | ბინა | 243 | | 67.7 | 15 | 82.7 |
| 309 | შპს "ხეივანი" | 405310499 | 11 | ბინა | 244 | | 61.7 | 17.3 | 79 |
| 310 | შპს "ხეივანი" | 405310499 | 11 | ბინა | 245 | | 40.5 | 12 | 52.5 |
| 311 | შპს "ხეივანი" | 405310499 | 11 | ბინა | 246 | | 85.1 | 15.8 | 100.9 |
| 312 | შპს "ხეივანი" | 405310499 | 11 | ბინა | 247 | | 42.5 | 12.8 | 55.3 |
| 313 | შპს "ხეივანი" | 405310499 | 11 | ბინა | 248 | | 43.4 | 13 | 56.4 |
| 314 | შპს "ხეივანი" | 405310499 | 11 | ბინა | 249 | | 42.3 | 12 | 54.3 |
| 315 | შპს "ხეივანი" | 405310499 | 11 | დამხმარე ფართი | 5 | | 7.9 | 0 | 7.9 |
| *სულ მე-11 სართულის საერთო ფართი* | | | | | | | **1966.70** | | |
| *აქედან: სადარბაზოს და კიბის უჯრედის ფართი* | | | | | | | **246.50** | | |
| *დამხმარე ფართი* | | | | | | | **7.90** | | |
| *საცხოვრებელი ფართი* | | | | | | | **1310.80** | | |
| *საზაფხულო ფართი* | | | | | | | **401.50** | | |

| N | მესაკუთრე | საიდ. კოდი | სართული | დანიშნულება | N | | საცხოვრებელი ფართი (კვ.მ.) | საზაფხულო ფართი (კვ.მ.) | საერთო ფართი (კვ.მ.) |
|---|---|---|---|---|---|---|---|---|---|
| 316 | შპს "ხეივანი" | 405310499 | 12 | ბინა | 250 | | 69.5 | 18.9 | 88.4 |
| 317 | შპს "ხეივანი" | 405310499 | 12 | ბინა | 251 | | 73.1 | 38.3 | 111.4 |
| 318 | შპს "ხეივანი" | 405310499 | 12 | ბინა | 252 | | 40.9 | 12.8 | 53.7 |
| 319 | შპს "ხეივანი" | 405310499 | 12 | ბინა | 253 | | 42.6 | 12.9 | 55.5 |
| 320 | შპს "ხეივანი" | 405310499 | 12 | ბინა | 254 | | 42.4 | 12.8 | 55.2 |
| 321 | შპს "ხეივანი" | 405310499 | 12 | ბინა | 255 | | 41.3 | 12.6 | 53.9 |
| 322 | შპს "ხეივანი" | 405310499 | 12 | ბინა | 256 | | 39.4 | 11.8 | 51.2 |
| 323 | შპს "ხეივანი" | 405310499 | 12 | ბინა | 257 | | 89.3 | 41.3 | 130.6 |
| 324 | შპს "ხეივანი" | 405310499 | 12 | ბინა | 258 | | 59.9 | 13.3 | 73.2 |
| 325 | შპს "ხეივანი" | 405310499 | 12 | ბინა | 259 | | 49.2 | 11.2 | 60.4 |
| 326 | შპს "ხეივანი" | 405310499 | 12 | ბინა | 260 | | 40.5 | 12 | 52.5 |
| 327 | შპს "ხეივანი" | 405310499 | 12 | ბინა | 261 | | 61.7 | 17.3 | 79 |
| 328 | შპს "ხეივანი" | 405310499 | 12 | ბინა | 262 | | 67.7 | 15 | 82.7 |
| 329 | შპს "ხეივანი" | 405310499 | 12 | ბინა | 263 | | 51.6 | 13.4 | 65 |
| 330 | შპს "ხეივანი" | 405310499 | 12 | ბინა | 264 | | 69.6 | 34.9 | 104.5 |
| 331 | შპს "ხეივანი" | 405310499 | 12 | ბინა | 265 | | 40.8 | 13.7 | 54.5 |
| 332 | შპს "ხეივანი" | 405310499 | 12 | ბინა | 266 | | 48.1 | 11.4 | 59.5 |
| 333 | შპს "ხეივანი" | 405310499 | 12 | ბინა | 267 | | 67.7 | 15 | 82.7 |
| 334 | შპს "ხეივანი" | 405310499 | 12 | ბინა | 268 | | 61.7 | 17.3 | 79 |
| 335 | შპს "ხეივანი" | 405310499 | 12 | ბინა | 269 | | 40.5 | 12 | 52.5 |
| 336 | შპს "ხეივანი" | 405310499 | 12 | ბინა | 270 | | 93.5 | 20.1 | 113.6 |
| 337 | შპს "ხეივანი" | 405310499 | 12 | ბინა | 271 | | 42.5 | 12.8 | 55.3 |
| 338 | შპს "ხეივანი" | 405310499 | 12 | ბინა | 272 | | 43.4 | 13 | 56.4 |
| 339 | შპს "ხეივანი" | 405310499 | 12 | ბინა | 273 | | 42.3 | 12 | 54.3 |
| | | | | | | | | | |
| | | | | | | | | | |
| | | | | | | | | |

| N | მესაკუთრე | საიდ. კოდი | სართული | დანიშნულება | N | | საცხოვრებელი ფართი (კვ.მ.) | საზაფხულო ფართი (კვ.მ.) | საერთო ფართი (კვ.მ.) |
|---|---|---|---|---|---|---|---|---|---|
| 340 | შპს "ხეივანი" | 405310499 | 13 | ბინა | 274 | | 69.6 | 18.9 | 88.5 |
| 341 | შპს "ხეივანი" | 405310499 | 13 | ბინა | 275 | | 73.2 | 38.3 | 111.5 |
| 342 | შპს "ხეივანი" | 405310499 | 13 | ბინა | 276 | | 41 | 12.8 | 53.8 |
| 343 | შპს "ხეივანი" | 405310499 | 13 | ბინა | 277 | | 42.7 | 12.9 | 55.6 |
| 344 | შპს "ხეივანი" | 405310499 | 13 | ბინა | 278 | | 42.5 | 12.8 | 55.3 |
| 345 | შპს "ხეივანი" | 405310499 | 13 | ბინა | 279 | | 41.3 | 12.6 | 53.9 |
| 346 | შპს "ხეივანი" | 405310499 | 13 | ბინა | 280 | | 39.9 | 11.8 | 51.7 |
| 347 | შპს "ხეივანი" | 405310499 | 13 | ბინა | 281 | | 89.6 | 41.3 | 130.9 |
| 348 | შპს "ხეივანი" | 405310499 | 13 | ბინა | 282 | | 60.3 | 13.3 | 73.6 |
| 349 | შპს "ხეივანი" | 405310499 | 13 | ბინა | 283 | | 49.4 | 11.2 | 60.6 |
| 350 | შპს "ხეივანი" | 405310499 | 13 | ბინა | 284 | | 40.3 | 12 | 52.3 |
| 351 | შპს "ხეივანი" | 405310499 | 13 | ბინა | 285 | | 61.6 | 17.3 | 78.9 |
| 352 | შპს "ხეივანი" | 405310499 | 13 | ბინა | 286 | | 67.9 | 15 | 82.9 |
| 353 | შპს "ხეივანი" | 405310499 | 13 | ბინა | 287 | | 51.4 | 13.4 | 64.8 |
| 354 | შპს "ხეივანი" | 405310499 | 13 | ბინა | 288 | | 69.7 | 34.9 | 104.6 |
| 355 | შპს "ხეივანი" | 405310499 | 13 | ბინა | 289 | | 40.8 | 13.7 | 54.5 |
| 356 | შპს "ხეივანი" | 405310499 | 13 | ბინა | 290 | | 48.2 | 11.4 | 59.6 |
| 357 | შპს "ხეივანი" | 405310499 | 13 | ბინა | 291 | | 67.9 | 15 | 82.9 |
| 358 | შპს "ხეივანი" | 405310499 | 13 | ბინა | 292 | | 61.6 | 17.3 | 78.9 |
| 359 | შპს "ხეივანი" | 405310499 | 13 | ბინა | 293 | | 40.3 | 12 | 52.3 |
| 360 | შპს "ხეივანი" | 405310499 | 13 | ბინა | 294 | | 93.7 | 20.1 | 113.8 |
| 361 | შპს "ხეივანი" | 405310499 | 13 | ბინა | 295 | | 42.5 | 12.8 | 55.3 |
| 362 | შპს "ხეივანი" | 405310499 | 13 | ბინა | 296 | | 43.5 | 13 | 56.5 |
| 363 | შპს "ხეივანი" | 405310499 | 13 | ბინა | 297 | | 42.4 | 12 | 54.4 |
| | | | | | | | | | |
| | | | | | | | | | |
| | | | | | | | | |

| N | მესაკუთრე | საიდ. კოდი | სართული | დანიშნულება | N | | საცხოვრებელი ფართი (კვ.მ.) | საზაფხულო ფართი (კვ.მ.) | საერთო ფართი (კვ.მ.) |
|---|---|---|---|---|---|---|---|---|---|
| 364 | შპს "ხეივანი" | 405310499 | 14 | ბინა | 298 | | 69.6 | 18.9 | 88.5 |
| 365 | შპს "ხეივანი" | 405310499 | 14 | ბინა | 299 | | 73.2 | 38.3 | 111.5 |
| 366 | შპს "ხეივანი" | 405310499 | 14 | ბინა | 300 | | 41 | 12.8 | 53.8 |
| 367 | შპს "ხეივანი" | 405310499 | 14 | ბინა | 301 | | 42.7 | 12.9 | 55.6 |
| 368 | შპს "ხეივანი" | 405310499 | 14 | ბინა | 302 | | 42.5 | 12.8 | 55.3 |
| 369 | შპს "ხეივანი" | 405310499 | 14 | ბინა | 303 | | 41.3 | 12.6 | 53.9 |
| 370 | შპს "ხეივანი" | 405310499 | 14 | ბინა | 304 | | 39.9 | 11.8 | 51.7 |
| 371 | შპს "ხეივანი" | 405310499 | 14 | ბინა | 305 | | 89.6 | 41.3 | 130.9 |
| 372 | შპს "ხეივანი" | 405310499 | 14 | ბინა | 306 | | 60.3 | 13.3 | 73.6 |
| 373 | შპს "ხეივანი" | 405310499 | 14 | ბინა | 307 | | 49.4 | 11.2 | 60.6 |
| 374 | შპს "ხეივანი" | 405310499 | 14 | ბინა | 308 | | 40.3 | 12 | 52.3 |
| 375 | შპს "ხეივანი" | 405310499 | 14 | ბინა | 309 | | 61.6 | 17.3 | 78.9 |
| 376 | შპს "ხეივანი" | 405310499 | 14 | ბინა | 310 | | 67.9 | 15 | 82.9 |
| 377 | შპს "ხეივანი" | 405310499 | 14 | ბინა | 311 | | 51.4 | 13.4 | 64.8 |
| 378 | შპს "ხეივანი" | 405310499 | 14 | ბინა | 312 | | 69.7 | 34.9 | 104.6 |
| 379 | შპს "ხეივანი" | 405310499 | 14 | ბინა | 313 | | 40.8 | 13.7 | 54.5 |
| 380 | შპს "ხეივანი" | 405310499 | 14 | ბინა | 314 | | 48.2 | 11.4 | 59.6 |
| 381 | შპს "ხეივანი" | 405310499 | 14 | ბინა | 315 | | 67.9 | 15 | 82.9 |
| 382 | შპს "ხეივანი" | 405310499 | 14 | ბინა | 316 | | 61.6 | 17.3 | 78.9 |
| 383 | შპს "ხეივანი" | 405310499 | 14 | ბინა | 317 | | 40.3 | 12 | 52.3 |
| 384 | შპს "ხეივანი" | 405310499 | 14 | ბინა | 318 | | 85.4 | 15.7 | 101.1 |
| 385 | შპს "ხეივანი" | 405310499 | 14 | ბინა | 319 | | 42.5 | 12.8 | 55.3 |
| 386 | შპს "ხეივანი" | 405310499 | 14 | ბინა | 320 | | 43.5 | 13 | 56.5 |
| 387 | შპს "ხეივანი" | 405310499 | 14 | ბინა | 321 | | 42.4 | 12 | 54.4 |
| 388 | შპს "ხეივანი" | 405310499 | 14 | დამხმარე ფართი | 6 | | 7.9 | 0 | 7.9 |
| | | | | | | *სულ მე-14 სართულის საერთო ფართი* | **1968.90** | | |
| | | | | | | *აქედან: სადარბაზოს და კიბის უჯრედის ფართი* | **246.60** | | |
| | | | | | | *დამხმარე ფართი* | **7.90** | | |
| | | | | | | *საცხოვრებელი ფართი* | **1313.00** | | |
| | | | | | | *საზაფხულო ფართი* | **401.40** | | |

| N | მესაკუთრე | საიდ. კოდი | სართული | დანიშნულება | N | | საცხოვრებელი ფართი (კვ.მ.) | საზაფხულო ფართი (კვ.მ.) | საერთო ფართი (კვ.მ.) |
|---|---|---|---|---|---|---|---|---|---|
| 389 | შპს "ხეივანი" | 405310499 | 15 | ბინა | 322 | | 69.6 | 18.9 | 88.5 |
| 390 | შპს "ხეივანი" | 405310499 | 15 | ბინა | 323 | | 73.2 | 38.3 | 111.5 |
| 391 | შპს "ხეივანი" | 405310499 | 15 | ბინა | 324 | | 41 | 12.8 | 53.8 |
| 392 | შპს "ხეივანი" | 405310499 | 15 | ბინა | 325 | | 42.7 | 12.9 | 55.6 |
| 393 | შპს "ხეივანი" | 405310499 | 15 | ბინა | 326 | | 42.5 | 12.8 | 55.3 |
| 394 | შპს "ხეივანი" | 405310499 | 15 | ბინა | 327 | | 41.3 | 12.6 | 53.9 |
| 395 | შპს "ხეივანი" | 405310499 | 15 | ბინა | 328 | | 39.9 | 11.8 | 51.7 |
| 396 | შპს "ხეივანი" | 405310499 | 15 | ბინა | 329 | | 89.6 | 41.3 | 130.9 |
| 397 | შპს "ხეივანი" | 405310499 | 15 | ბინა | 330 | | 60.3 | 13.3 | 73.6 |
| 398 | შპს "ხეივანი" | 405310499 | 15 | ბინა | 331 | | 49.4 | 11.2 | 60.6 |
| 399 | შპს "ხეივანი" | 405310499 | 15 | ბინა | 332 | | 40.3 | 12 | 52.3 |
| 400 | შპს "ხეივანი" | 405310499 | 15 | ბინა | 333 | | 61.6 | 17.3 | 78.9 |
| 401 | შპს "ხეივანი" | 405310499 | 15 | ბინა | 334 | | 67.9 | 15 | 82.9 |
| 402 | შპს "ხეივანი" | 405310499 | 15 | ბინა | 335 | | 51.4 | 13.4 | 64.8 |
| 403 | შპს "ხეივანი" | 405310499 | 15 | ბინა | 336 | | 69.7 | 34.9 | 104.6 |
| 404 | შპს "ხეივანი" | 405310499 | 15 | ბინა | 337 | | 40.8 | 13.7 | 54.5 |
| 405 | შპს "ხეივანი" | 405310499 | 15 | ბინა | 338 | | 48.2 | 11.4 | 59.6 |
| 406 | შპს "ხეივანი" | 405310499 | 15 | ბინა | 339 | | 67.9 | 15 | 82.9 |
| 407 | შპს "ხეივანი" | 405310499 | 15 | ბინა | 340 | | 61.6 | 17.3 | 78.9 |
| 408 | შპს "ხეივანი" | 405310499 | 15 | ბინა | 341 | | 40.3 | 12 | 52.3 |
| 409 | შპს "ხეივანი" | 405310499 | 15 | ბინა | 342 | | 93.7 | 20.1 | 113.8 |
| 410 | შპს "ხეივანი" | 405310499 | 15 | ბინა | 343 | | 42.5 | 12.8 | 55.3 |
| 411 | შპს "ხეივანი" | 405310499 | 15 | ბინა | 344 | | 43.5 | 13 | 56.5 |
| 412 | შპს "ხეივანი" | 405310499 | 15 | ბინა | 345 | | 42.4 | 12 | 54.4 |
| | | | | | | *სულ მე-15 სართულის საერთო ფართი* | **1973.70** | | |
| | | | | | | *აქედან: სადარბაზოს და კიბის უჯრედის ფართი* | **246.60** | | |
| | | | | | | *საცხოვრებელი ფართი* | **1321.30** | | |
| | | | | | | *საზაფხულო ფართი* | **405.80** | | |

| | | |
|---|---|---|
| *სახურავის კიბის უფრედი და სადარბაზო* | | **48.10** |

| | | თხუთმეტივე საცხოვრებელი სართული | ავტოსადგომის სართული | ჯამი |
|---|---|---|---|---|
| *სულ საერთო ფართი* | | **29274.60** | **2037.80** | **31312.40** |
| *აქედან: სადარბაზოს და კიბის უჯრედის ფართი* | | **3660.20** | **110.10** | **3770.30** |
| *საცხოვრებელი ფართი* | | **18797.10** | | **18797.10** |
| *კომერციული ფართი* | | **972.60** | | **972.60** |
| *საზაფხულო ფართი* | | **5784.20** | | **5784.20** |

| | | | | |
|---|---|---|---|---|
| *ავტოსადგომის ფართი* | | | **1804.10** | **1804.10** |
| *დამხმარე ფართ* | | **60.50** | **123.60** | **184.10** |

სადარბაზო- კიბის უჯრედი:48.1

სულ: 48.1

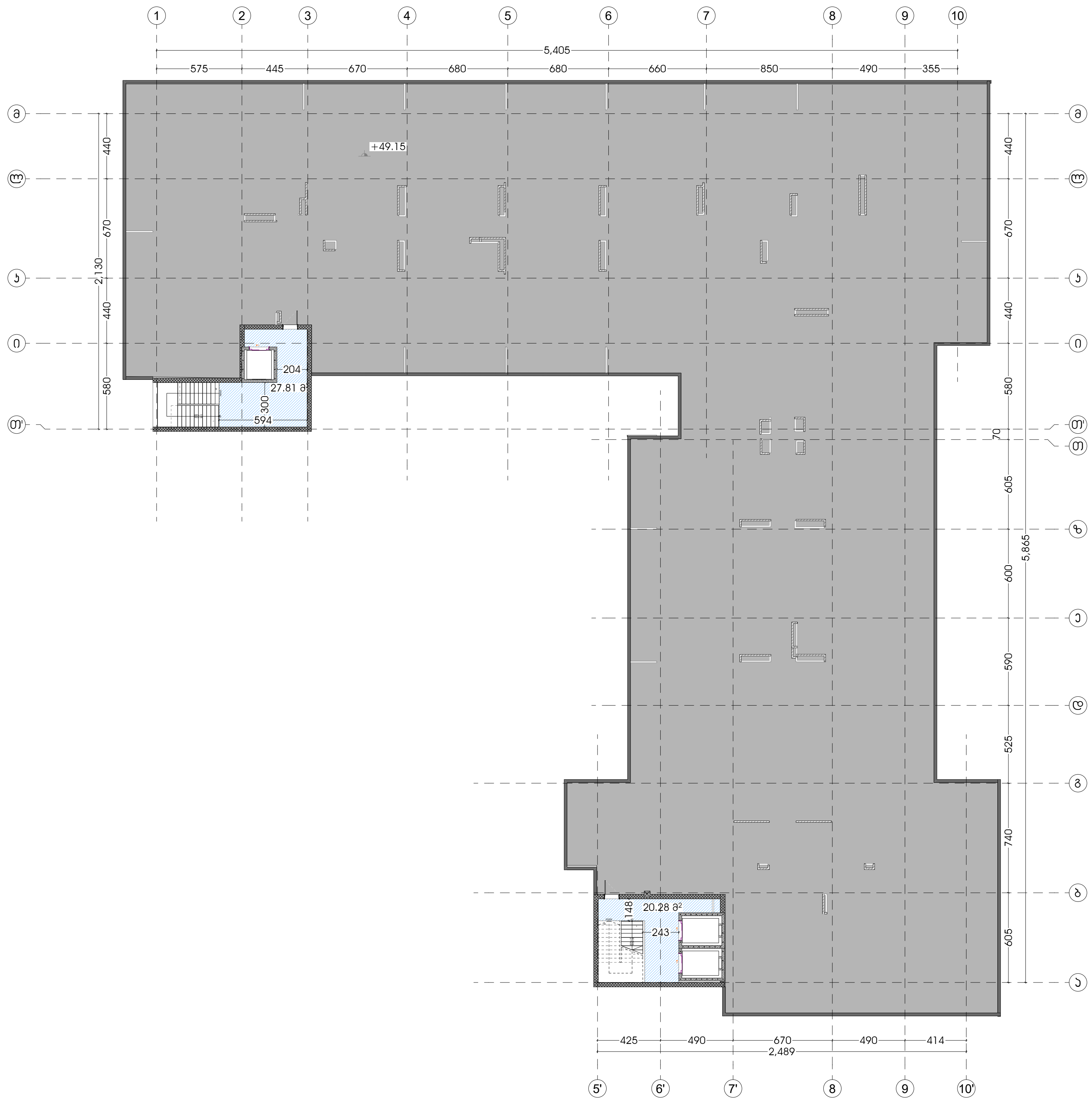


# მრავალფუნქციური საცხოვრებელი უბანი დიღმის ჭალებში

სტადია
მრავალბინიანი საცხოვრებელი კომპლექსი

ექსპლიკაცია

**პირობითი ნიშნები**

- ჭრილის ხაზი
- +3.30 / 1 სართული — იატაკის საპროექტო ნიშნული; სართულიანობა
- საკადასტრო საზღვარი
- ერთსაათიანი ცეცხლმედეგობა
- ორსაათიანი ცეცხლმედეგობა
- სამსაათიანი ცეცხლმედეგობა
- გასასვლელამდე სავალი მაქსიმალური მანძილი
- რეგულირების წითელი ხაზი
- მისაწვდომი სვლა გზა
- 20 240/100 — კარის გაბარიტები და ცეცხლმედეგობის ხარისხი
- ბინის ნომერი; საერთო ფართობი; საზაფხულო ფართობი; საცხოვრებელი ფართობი
- სახანძრო მილდგარი (III კლასის სახანძრო მილდგარი)
- სახანძროგანგაშის საყვირი მოწყობილობა
- სახანძრო სამაშველო სამსახურის მიერ გამოსაყენებელი მისართებელი
- სახანძროგანგაშის ხელით სამართავი კოლოფი
- ხელის ცეცხლმაქრი
- ჰიდრანტი
- ავარიული განათება (დერეფანი; გზა-კიბე)
- სიცოცხლისვარსკვლავი
- EXIT — გასასვლელის განათებული ნიშანი
- გასასვლელის ნიშანი ბრაილის შრიფტით
- თავშესაფრის ფართობი
- ორმხრივიკავშირი
- კვამლზე მორეაგირემგრძნობელი
- კვამლის ავტომატური აღმომჩენი
- ავტოსაფხეფი სისტემა
- სახანძრო სამაშველო დანაყოფებისთვისმისაღწევი ლიფტის სიმბოლო
- ხანძრის დროსლიფტი არ მუშაობს
- სავარიო განათების ნიშანი
- სიმბოლო

დაკავებულობის ჯგუფების აღნიშვნა

| დაკავებულობის ჯგუფი | დაკავებულობის ჯგუფის აღნიშვნა | ფერისკოდი |
|---|---|---|
| თავშეყრის ჯგუფი (თვ) | | ღ□□(34.139.34) |
| საქმიანი ჯგუფი (სქ) | | ღ□□(34.139.34) |
| საგანმანათლებლო ჯგუფი (სგ) | | ღ□□(34.139.34) |
| სამრეწველო ჯგუფი (სმ) | | ღ□□(34.139.34) |
| დიდისაფრთხის შემცველი ჯგუფი (დსშ) | | ღ□□(34.139.34) |
| დაწესებულებითი ჯგუფი (დწ) | | ღ□□(34.139.34) |
| სავაჭრო ჯგუფი (სვ) | | ღ□□(34.139.34) |
| საცხოვრებელი ჯგუფი (სც) | | ღ□□(34.139.34) |
| სასაწყობო ჯგუფი (სწ) | | ღ□□(34.139.34) |
| დამხმარე ჯგუფი (დყ) | | ღ□□(34.139.34) |

ჩრდილოეთის აღნიშვნის სიმბოლო

დამკვეთი
შპს "ხეივანი" (ს/ნ: 405310499)
ინფო@ატლას.გე

საპროექტო ორგანიზაცია
შპს "ხეივანი" (ს/ნ: 405310499)
ინფო@ატლას.გე

| | | |
|---|---|---|
| დირექტორი | ი. ქაფიანიძე | |
| პრ. ავტორი/ შემსრულებელი | დ.სორდია | |

ობიექტის მისამართი
ქ. თბილისი, დ. აღმაშენებლის ხეივანი, მე-14 კმ. (ს/კ: 01.72.14.009.669)

გვერდის დასახელება
გეგმა 45.15 ნიშნულზე

| ფორმატი | მასშტაბი | კოდი | გვერდი |
|---|---|---|---|
| □1 | 1:200 | | |

თარიღი
24.05.2022

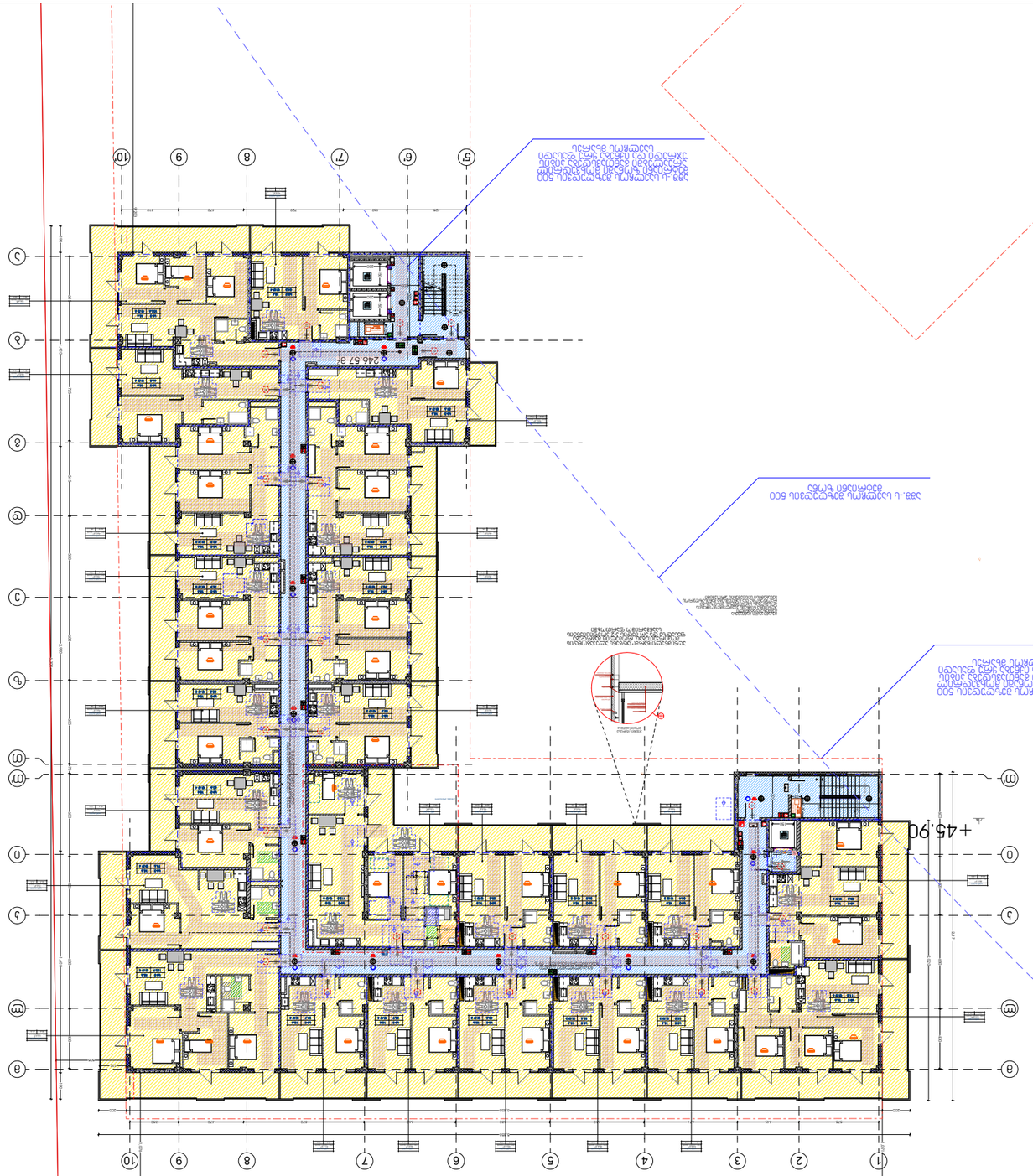


# Архитектурно-планировочные решения. Общие данные. Ситуационный план

Ситуационный план. Экспликация зданий и сооружений. Технико-экономические показатели. Ведомость элементов благоустройства территории. Ведомость малых архитектурных форм

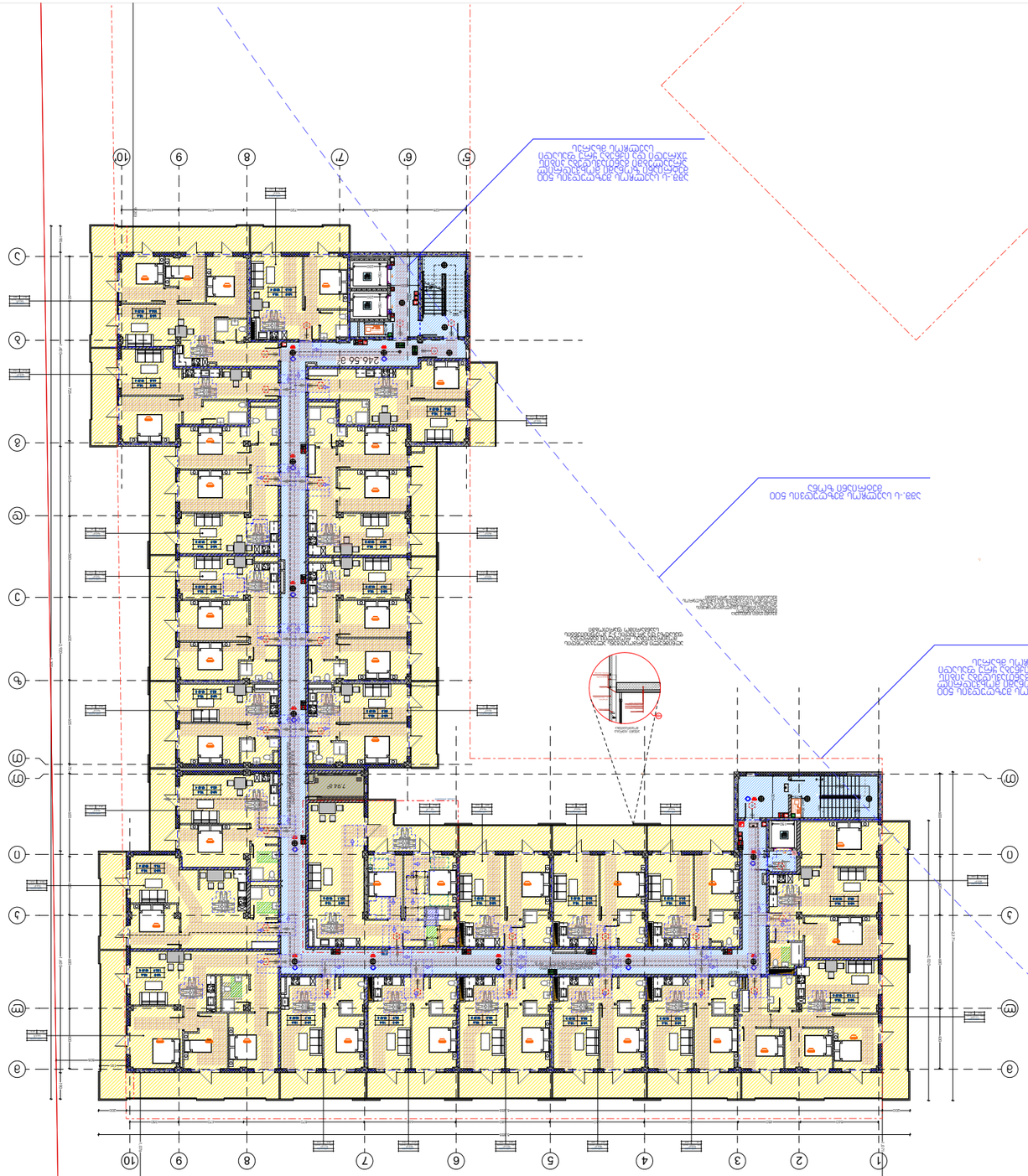


# תכנית סימון מערכות מיגון אש

## קומת קרקע

| | |
|---|---|
| קנ"מ | 1:200 |
| תאריך | 24.05.2022 |
| שרטט | |
| בדק | |

| | |
|---|---|
| מהנדס | □1 |

| | |
|---|---|
| מתכנן | |
| יועץ | |
| יועץ | |
| יועץ | |

| | |
|---|---|
| מזמין | |

מבנה חדש לבתי ספר "בלומנפלד" (גוש/חלקה: 40531049/99)
רח' הרב יצחק נסים 83, ירושלים

| | |
|---|---|
| מהנדס אחראי | |
| מתכנן שלד | |
| מתכנן אדריכלות | |
| מתכנן מערכות | |
| מתכנן תשתיות | |
| מתכנן פיתוח | |
| מתכנן תנועה | |
| מתכנן נגישות | |
| מתכנן בטיחות | |
| מתכנן אקוסטיקה | |
| מתכנן תאורה | |
| מתכנן מיגון אש | |
| מתכנן מיזוג אויר | |
| מתכנן חשמל | |
| מתכנן אינסטלציה | |
| מתכנן גינון | |
| מתכנן מעליות | |
| מתכנן מבנים ירוקים | |
| מתכנן מבנים חכמים | |
| מתכנן מבנים מתועשים | |
| מתכנן מבנים מודולריים | |
| מתכנן מבנים מתועשים | |
| מתכנן מבנים מודולריים | |
| מתכנן מבנים מתועשים | |
| מתכנן מבנים מודולריים | |

| | |
|---|---|
| מתכנן | |

| | |
|---|---|
| מתכנן | |

| | |
|---|---|
| מתכנן

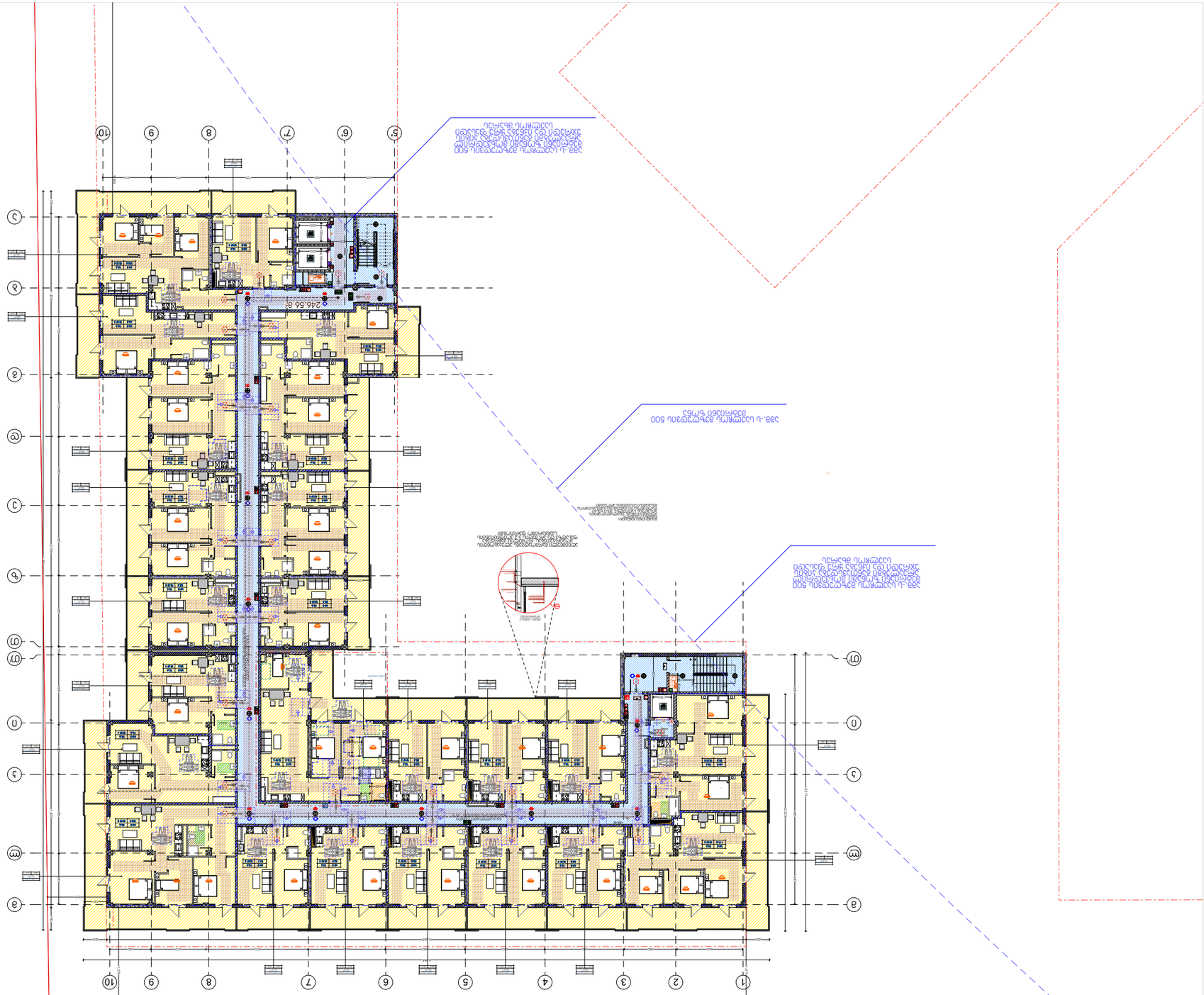


# תכנית סימון מערכות מיגון אש

## תכנית קומת עמודים

### מערכת גילוי אש

| | |
|---|---|
| גלאי עשן אופטי | |
| גלאי חום | |
| לחצן הפעלה ידני | |
| סירנה | |
| סירנה עם הבזק | |
| מודול בקרה | |
| מודול בקרה | |
| מודול בקרה

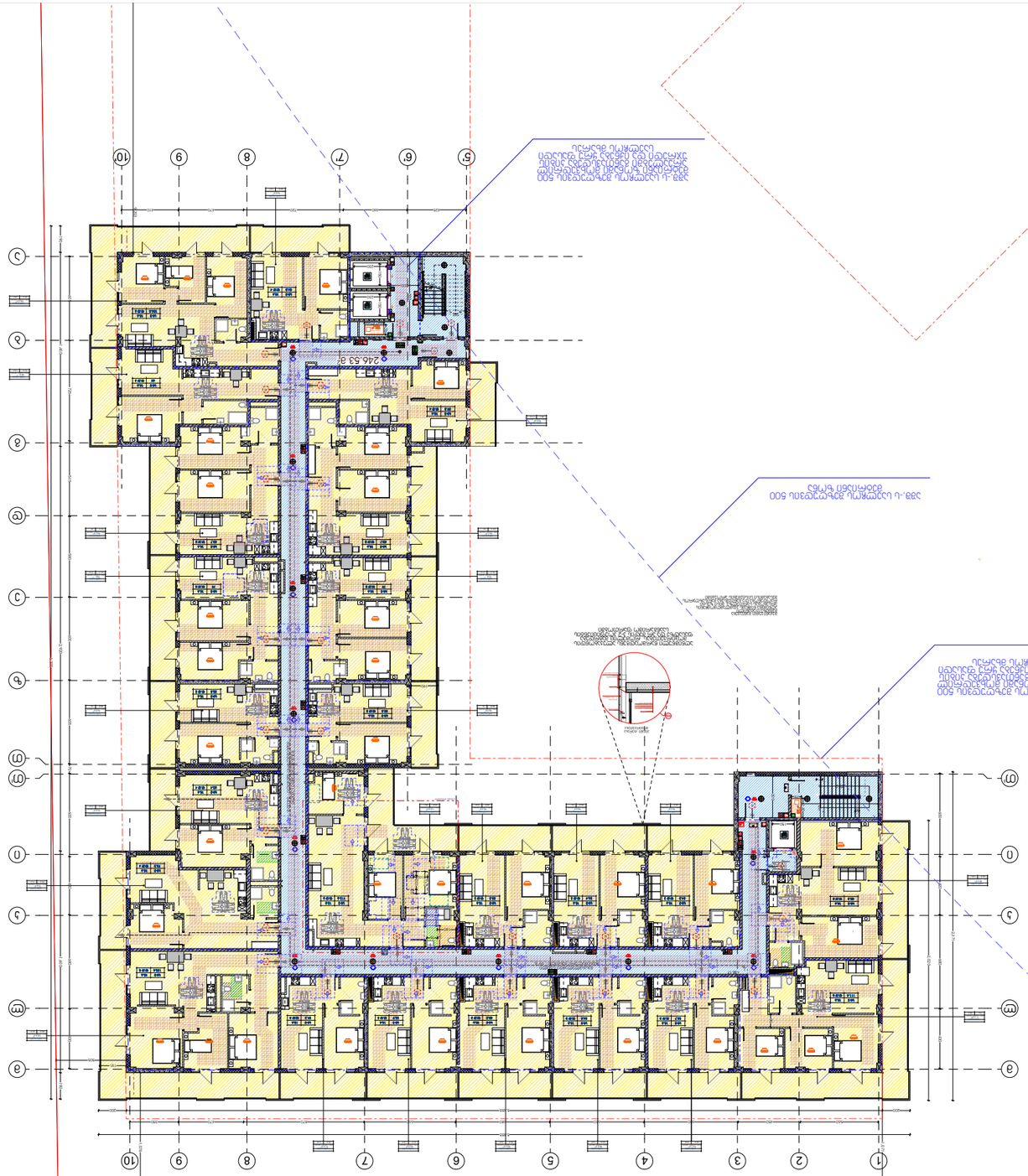


# Многоквартирный жилой комплекс со встроенными помещениями общественного назначения и подземной автостоянкой

Жилой комплекс

Многоквартирный жилой комплекс со встроенными помещениями общественного назначения и подземной автостоянкой

Общая площадь: 19719.2 м²
Площадь застройки: 2446.5 м²
Этажность: 10
Количество квартир: 0

Общая площадь: 1971.5 м²

Генеральный план

Ситуационный план

Условные обозначения

| | |
|---|---|
| Граница земельного участка | |
| Граница зоны действия публичного сервитута | |
| Граница зоны с особыми условиями использования территории | |
| Граница зоны планируемого размещения объекта капитального строительства | |
| Красные линии | |
| Линия регулирования застройки | |
| Границы зон действия ограничений использования земельных участков | |
| Проектируемый объект капитального строительства | |
| Существующие здания, строения, сооружения | |
| Проектируемые дороги, проезды, площадки | |
| Проектируемые тротуары, дорожки | |
| Проектируемые площадки для игр детей дошкольного и младшего школьного возраста | |
| Проектируемые площадки для отдыха взрослого населения | |
| Проектируемые площадки для занятий физкультурой | |
| Проектируемые площадки для выгула собак | |
| Проектируемые площадки для хозяйственных целей | |
| Проектируемые площадки для стоянки автомобилей | |
| Проектируемые площадки для стоянки автомобилей маломобильных групп населения | |
| Проектируемые площадки для стоянки автомобилей с электрозарядными устройствами | |
| Проектируемые площадки для стоянки автомобилей с электрозарядными устройствами маломобильных групп населения | |
| Проектируемые площадки для стоянки автомобилей каршеринга | |
| Проектируемые площадки для стоянки автомобилей каршеринга с электрозарядными устройствами | |
| Проектируемые площадки для стоянки автомобилей такси | |
| Проектируемые площадки для стоянки автомобилей такси с электрозарядными устройствами | |
| Проектируемые площадки для стоянки автомобилей car-sharing | |
| Проектируемые площадки для стоянки автомобилей car-sharing с электрозарядными устройствами | |
| Проектируемые площадки для стоянки автомобилей car-pooling | |
| Проектируемые площадки для стоянки автомобилей car-pooling с электрозарядными устройствами | |
| Проектируемые площадки для стоянки автомобилей специального назначения | |
| Проектируемые площадки для стоянки автомобилей специального назначения с электрозарядными устройствами | |
| Проектируемые площадки для стоянки автомобилей специального назначения маломобильных групп населения | |
| Проектируемые площадки для стоянки автомобилей специального назначения маломобильных групп населения с электрозарядными устройствами | |
| Проектируемые площадки для стоянки автомобилей специального назначения маломобильных групп населения с электрозарядными устройствами маломобильных групп населения | |
| Проектируемые площадки для стоянки автомобилей специального назначения маломобильных групп населения с электрозарядными устройствами маломобильных групп населения с электрозарядными устройствами маломобильных групп населения | |
| Проектируемые площадки для стоянки автомобилей специального назначения маломобильных групп населения с электрозарядными устройствами маломобильных групп населения с электрозарядными устройствами маломобильных групп населения с электрозарядными устройствами маломобильных групп населения | |
| Проектируемые площадки для стоянки автомобилей специального назначения маломобильных групп населения с электрозарядными устройствами маломобильных групп населения с электрозарядными устройствами маломобильных групп населения с электрозарядными устройствами маломобильных групп населения с электрозарядными устройствами маломобильных групп населения | |
| Проектируемые площадки для стоянки автомобилей специального назначения маломобильных групп населения с электрозарядными устройствами маломобильных групп населения с электрозарядными устройствами маломобильных групп населения с электрозарядными устройствами маломобильных групп населения с электрозарядными устройствами маломобильных групп населения с электрозарядными устройствами маломобильных групп населения | |
| Проектируемые площадки для стоянки автомобилей специального назначения маломобильных групп населения с электрозарядными устройствами маломобильных групп населения с электрозарядными устройствами маломобильных групп населения с электрозарядными устройствами маломобильных групп населения с электрозарядными устройствами маломобильных групп населения с электрозарядными устройствами маломобильных групп населения с электрозарядными устройствами маломобильных групп населения | |
| Проектируемые площадки для стоянки автомобилей специального назначения маломобильных групп населения с электрозарядными устройствами маломобильных групп населения с электрозарядными устройствами маломобильных групп населения с электрозарядными устройствами маломобильных групп населения с электрозарядными устройствами маломобильных групп населения с электрозарядными устройствами маломобильных групп населения с электрозарядными устройствами маломобильных групп населения с электрозарядными устройствами маломобильных групп населения | |
| Проектируемые площадки для стоянки автомобилей специального назначения маломобильных групп населения с электрозарядными устройствами маломобильных групп населения с электрозарядными устройствами маломобильных групп населения с электрозарядными устройствами маломобильных групп населения с электрозарядными устройствами маломобильных групп населения с электрозарядными устройствами маломобильных групп населения с электрозарядными устройствами маломобильных групп населения с электрозарядными устройствами маломобильных групп населения с электрозарядными устройствами маломобильных групп населения | |
| Проектируемые площадки для стоянки автомобилей специального назначения маломобильных групп населения с электрозарядными устройствами

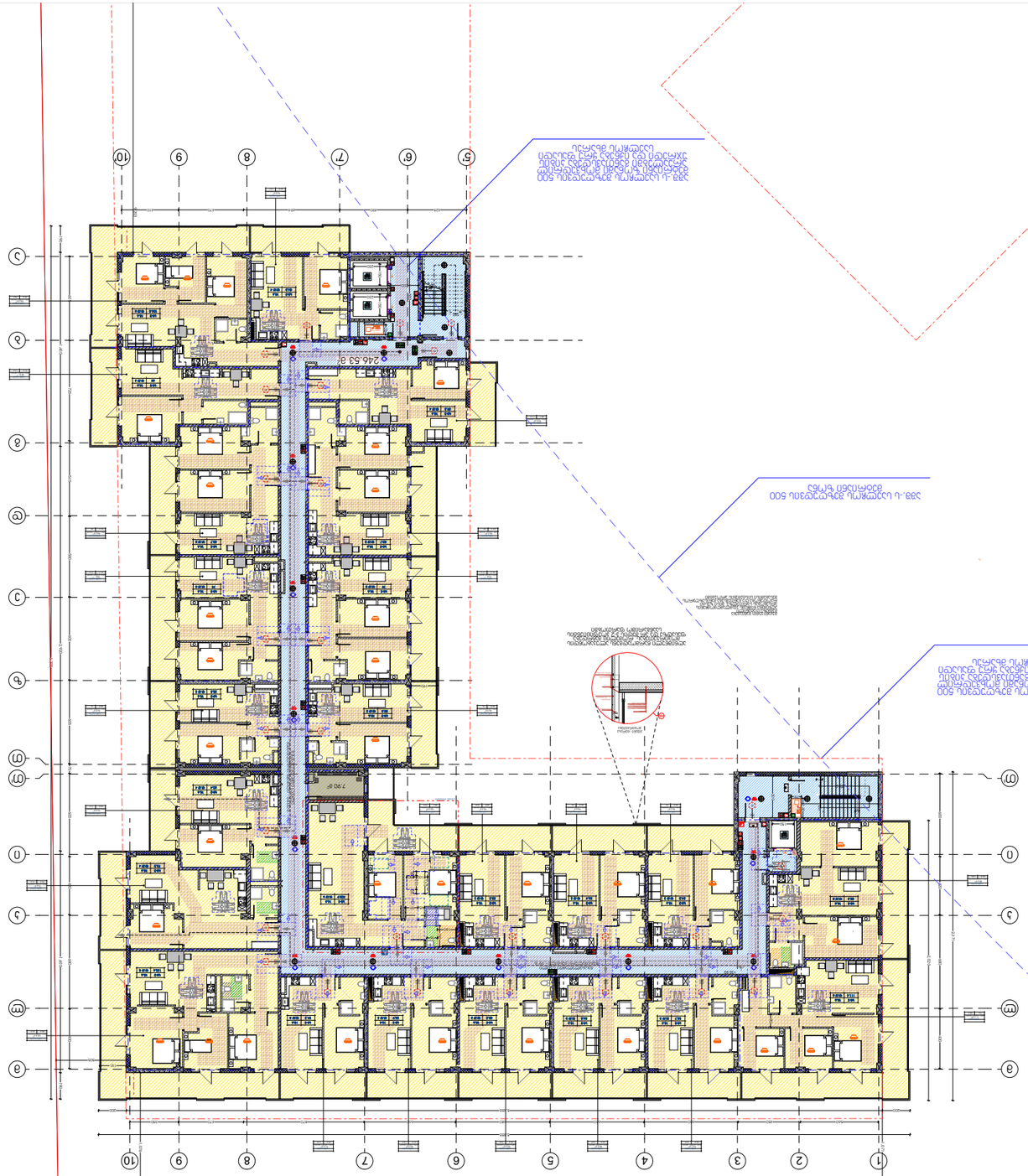


# תכנית סימון מערכות אש בקומת גג טכנית מעל קומת עמודים

## תכנית סימון מערכות אש בקומת גג טכנית מעל קומת עמודים

מבנה מגורים ומסחר

רח' הנשיא 1, תל אביב

| | |
|---|---|
| מספר תיק מידע | 3040 |
| קנה מידה | 1:50 |
| מקרא | |
| קו גבול מגרש | |
| קו בניין | |
| קו בניין קדמי | |
| קו בניין צדדי | |
| קו בניין אחורי | |
| קו בניין צדדי/אחורי | |
| קו בניין קדמי/צדדי | |
| קו בניין קדמי/אחורי | |
| קו בניין קדמי/צדדי/אחורי | |
| קו בניין מגרש פינתי | |
| קו בניין מגרש פינתי | |
| קו בניין מגרש פינת

# Многофункциональный комплекс апартаментного типа с объектами общественного питания и подземной автостоянкой

Жилой комплекс

Генеральный план

Масштаб 1:200

Лист 1

Формат А1

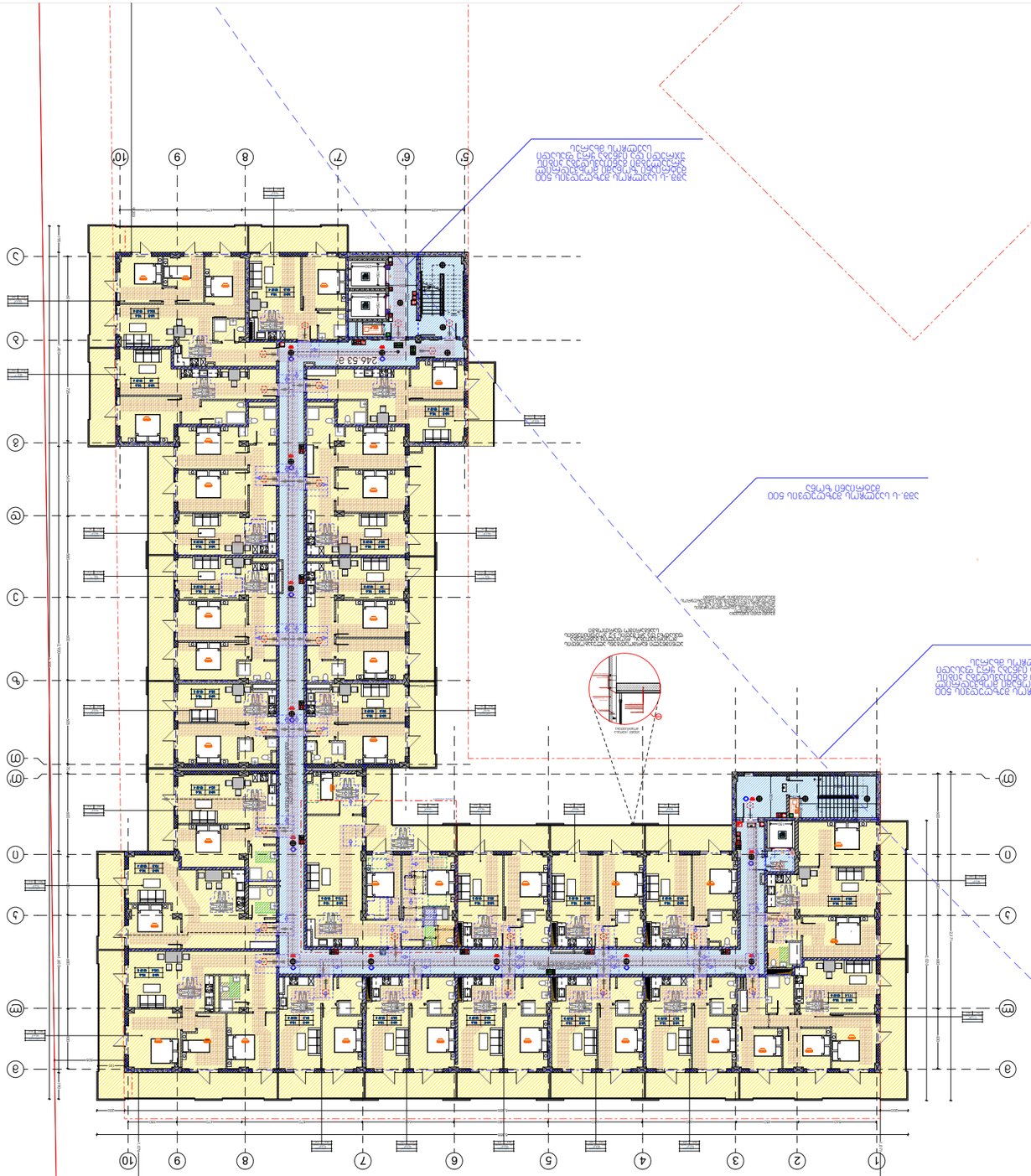
246.53 в.
Въезд на парковку
Выезд с парковки
Пешеходный переход
Пешеходный переход
Пешеходный переход

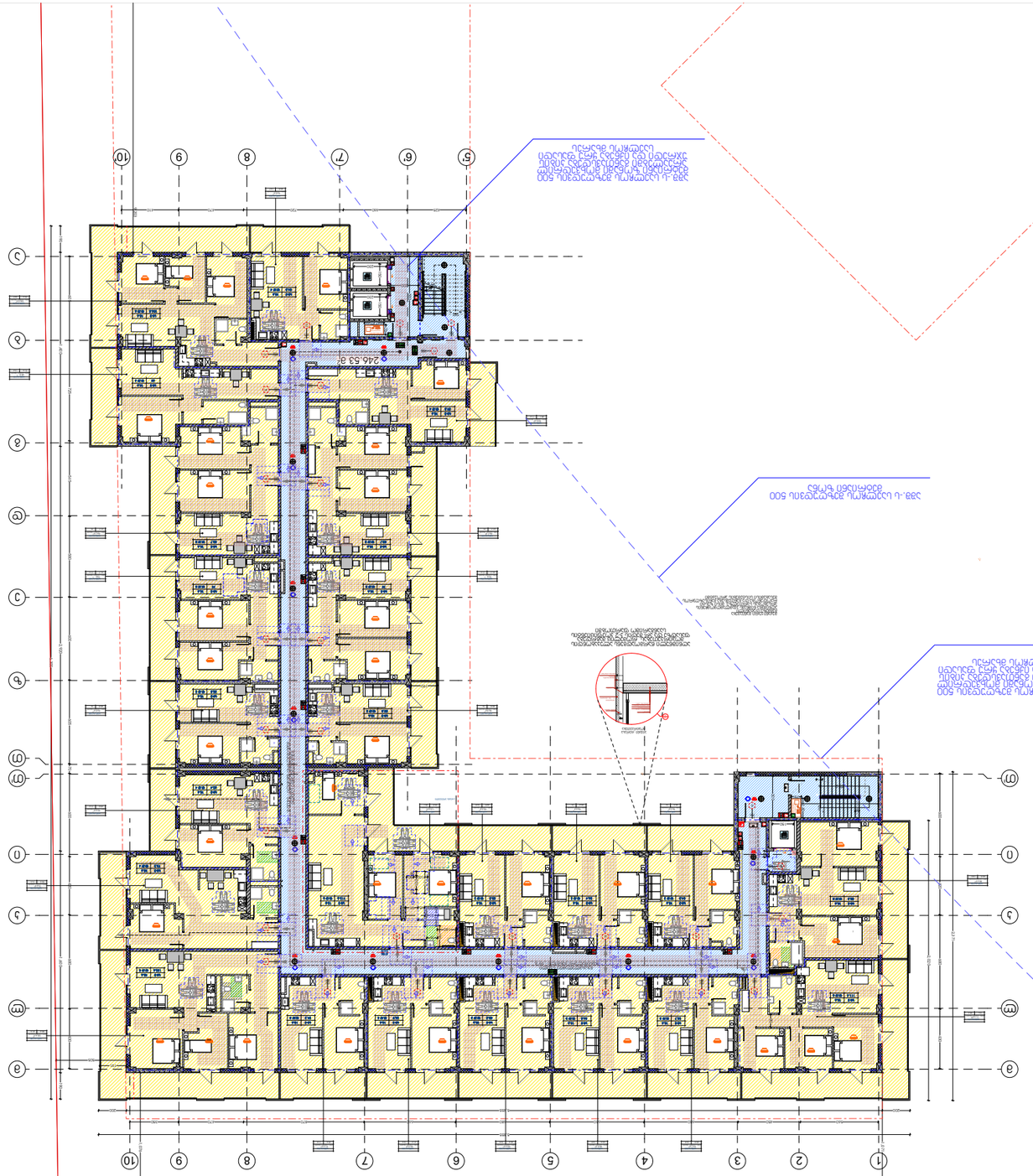


# Общая пояснительная записка

## Раздел 1. Архитектурно-строительные решения

### Подраздел 1.1. Архитектурные решения

Проектируемый объект – 10-этажный 1-секционный 1-подъездный жилой дом с техническим подпольем и техническим этажом.

Здание прямоугольное в плане, с размерами в осях 1-10 – 24,0 м, А-Г – 14,0 м.

Высота этажей: 1-10 этажей – 3,0 м, технический этаж – 2,2 м.

Высота здания от планировочной отметки земли до верха парапета – 33,0 м.

Высота здания от планировочной отметки земли до верха технического этажа – 30,2 м.

Высота технического подполья – 1,8 м.

Здание оборудовано 1 лифтом грузоподъемностью 1000 кг (1 пассажирский) с размерами кабины 2,1 х 1,1 м.

Здание оборудовано мусоропроводом.

Здание оборудовано 1 эвакуационной лестницей типа Л1 шириной 1,2 м.

Здание оборудовано 1 эвакуационным выходом.

Здание оборудовано 1 аварийным выходом.

Здание оборудовано 1 входом в техническое подполье.

Здание оборудовано 1 входом в техническое подполье для обслуживания инженерных коммуникаций

# Строительство многоквартирного жилого дома с объектами социально-бытового назначения по адресу: г. Севастополь, ул. Вакуленчука, 33, корпус 1

Раздел

Ситуационный план

Ситуационный план М 1:500

Общество с ограниченной ответственностью "Бизнес Проект Строй"
ИНН 9204006190 ОГРН 1149204049961
Директор Иванов И.И.

Главный инженер проекта Иванов И.И.

Гип Иванов И.И.

Н.контр. Иванов И.И.

Разработал Иванов И.И.

Стадия | Лист | Листов
П | 1 | 1

Инв. № подл. | Подпись и дата | Взам. инв. №

Изм. | Кол.уч. | Лист | № док. | Подпись | Дата

Условные обозначения

- Граница земельного участка
- Проектируемое здание
- Существующее здание
- Проектируемый тротуар
- Проектируемый газон
- Проектируемое дорожное покрытие
- Проектируемая парковка
- Проектируемый пешеходный переход
- Проектируемый бордюрный камень
- Проектируемый пандус
- Проектируемый съезд с тротуара
- Проектируемый водосток
- Проектируемый колодец
- Проектируемый ливневый колодец
- Проектируемый газопровод
- Проектируемый водопровод
- Проектируемая канализация
- Проектируемый электрокабель
- Проектируемый кабель связи
- Проектируемый кабель наружного освещения
- Проектируемый кабель уличного освещения
- Проектируемый трансформаторный пункт
- Проектируемый газорегуляторный пункт
- Проектируемый газопровод-ввод
- Проектируемый водопровод-ввод
- Проектируемая канализация-ввод
- Проектируемый электрокабель-ввод
- Проектируемый кабель связи-ввод
- Проектируемый кабель наружного освещения-ввод
- Проектируемый кабель уличного освещения-ввод
- Проектируемый трансформаторный пункт-ввод
- Проектируемый газорегуляторный пункт-ввод
- Проектируемый пожарный гидрант
- Проектируемый пожарный резервуар
- Проектируемый пожарный водоем
- Проектируемый пожарный пирс
- Проектируемый пожарный щит
- Проектируемый пожарный ящик
- Проектируемый пожарный кран
- Проектируемый пожарный рукав
- Проектируемый пожарный ствол
- Проектируемый пожарный гидрант-ввод
- Проектируемый пожарный резервуар-ввод
- Проектируемый пожарный водоем-ввод
- Проектируемый пожарный пирс-ввод
- Проектируемый пожарный щит-ввод
- Проектируемый пожарный ящик-ввод
- Проектируемый пожарный кран-ввод
- Проектируемый пожарный рукав-ввод
- Проектируемый пожарный ствол-ввод
- Проектируемый пожарный гидрант-ввод
- Проектируемый пожарный резервуар-ввод
- Проектируемый пожарный водоем-ввод
- Проектируемый пожарный пирс-ввод
- Проектируемый пожарный щит-ввод
- Проектируемый пожарный ящик-ввод
- Проектируемый пожарный кран-ввод
- Проектируемый пожарный рукав-ввод
- Проектируемый пожарный ствол-ввод

Общество с ограниченной ответственностью "Бизнес Проект Строй"
ИНН 9204006190 ОГРН 1149204049961
Директор Иванов И.И.

Главный инженер проекта Иванов И.И.

Гип Иванов И.И.

Н.контр. Иванов И.И.

Разработал Иванов И.И.

Стадия | Лист | Листов
П | 1 | 1

Инв. № подл. | Подпись и дата | Взам. инв. №

Изм. | Кол.уч. | Лист | № док. | Подпись | Дата

Условные обозначения

- Граница земельного участка
- Проектируемое здание
- Существующее здание
- Проектируемый тротуар
- Проектируемый газон
- Проектируемое дорожное покрытие
- Проектируемая парковка
- Проектируемый пешеходный переход
- Проектируемый бордюрный камень
- Проектируемый пандус
- Проектируемый съезд с тротуара
- Проектируемый водосток
- Проектируемый колодец
- Проектируемый ливневый колодец
- Проектируемый газопровод
- Проектируемый водопровод
- Проектируемая канализация
- Проектируемый электрокабель
- Проектируемый кабель связи
- Проектируемый кабель наружного освещения
- Проектируемый кабель уличного освещения
- Проектируемый трансформаторный пункт
- Проектируемый газорегуляторный пункт
- Проектируемый газопровод-ввод
- Проектируемый водопровод-ввод
- Проектируемая канализация-ввод
- Проектируемый электрокабель-ввод
- Проектируемый кабель связи-ввод
- Проектируемый кабель наружного освещения-ввод
- Проектируемый кабель уличного освещения-ввод
- Проектируемый трансформаторный пункт-ввод
- Проектируемый газорегуляторный пункт-ввод
- Проектируемый пожарный гидрант
- Проектируемый пожарный резервуар
- Проектируемый пожарный водоем
- Проектируемый пожарный пирс
- Проектируемый пожарный щит
- Проектируемый пожарный ящик
- Проектируемый пожарный кран
- Проектируемый пожарный рукав
- Проектируемый пожарный ствол

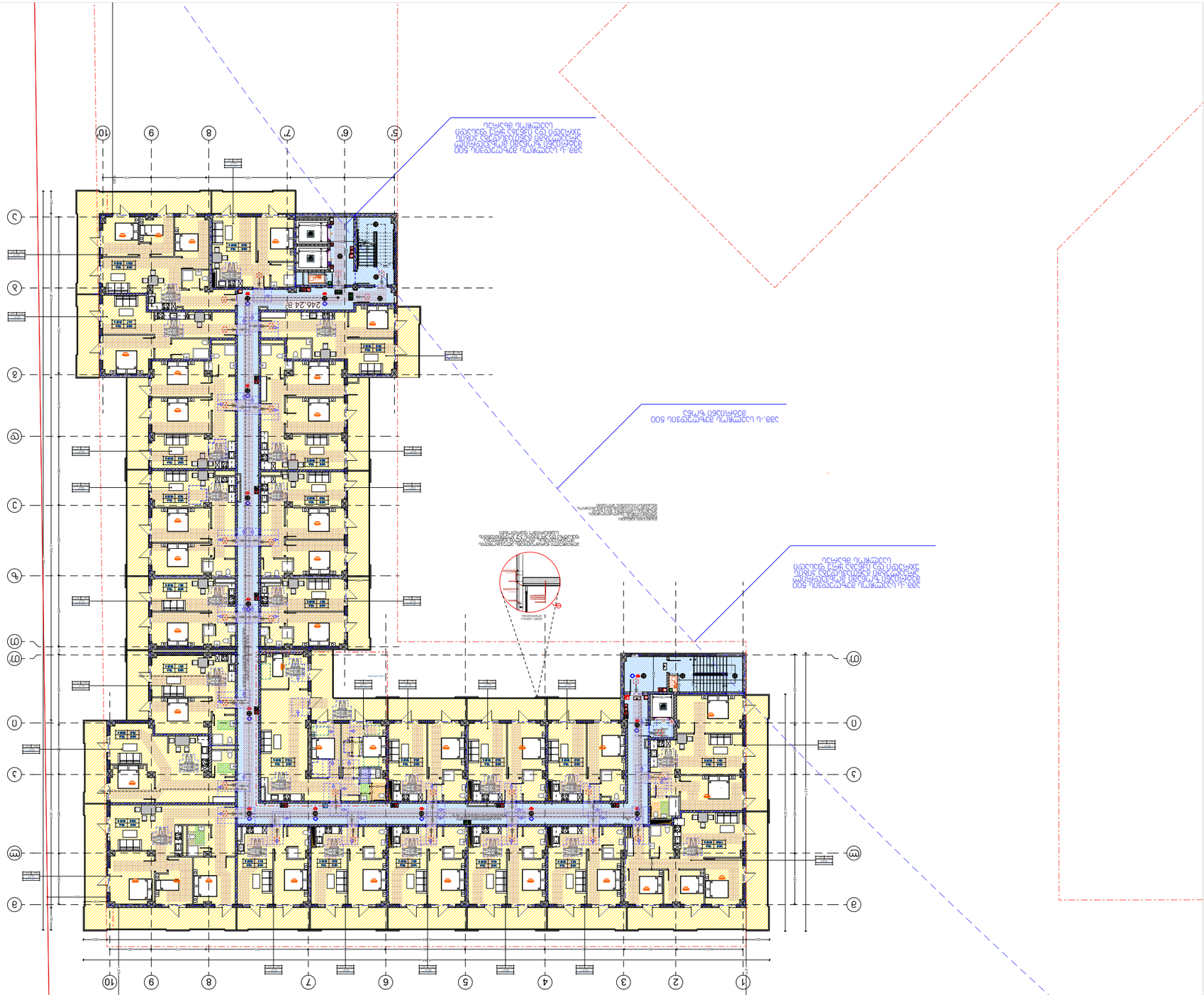


# Архитектурно-планировочные решения многоквартирного жилого дома со встроенными помещениями общественного назначения, встроенно-пристроенной подземной автостоянкой и трансформаторной подстанцией

Стадия: Р

Объект капитального строительства

Многоквартирный жилой дом со встроенными помещениями общественного назначения, встроенно-пристроенной подземной автостоянкой и трансформаторной подстанцией

Адрес объекта капитального строительства

Российская Федерация, Республика Крым, городской округ Ялта, г. Ялта, ул. Кирова, 246.2

Кадастровый номер земельного участка (при наличии): 90:25:010101:1966

Заказчик

Общество с ограниченной ответственностью "Специализированный застройщик "Ялта" (ИНН: 4056310499)

Генеральный директор

Ответственный за оформление

Общество с ограниченной ответственностью "Специализированный застройщик "Ялта" (ИНН: 4056310499)

Главный инженер проекта

Разработчик

Общество с ограниченной ответственностью "Специализированный застройщик "Ялта" (ИНН: 4056310499)

Главный архитектор проекта

Разработчик

Общество с ограниченной ответственностью "Специализированный застройщик "Ялта" (ИНН: 4056310499)

Главный инженер

სახლოვრებელი:1314.1
სახელებელი:405.8
სანტარიგანაწილი- პირის უარყოფი:246.2
დანიშნულება: 0

სულ: 1966.1

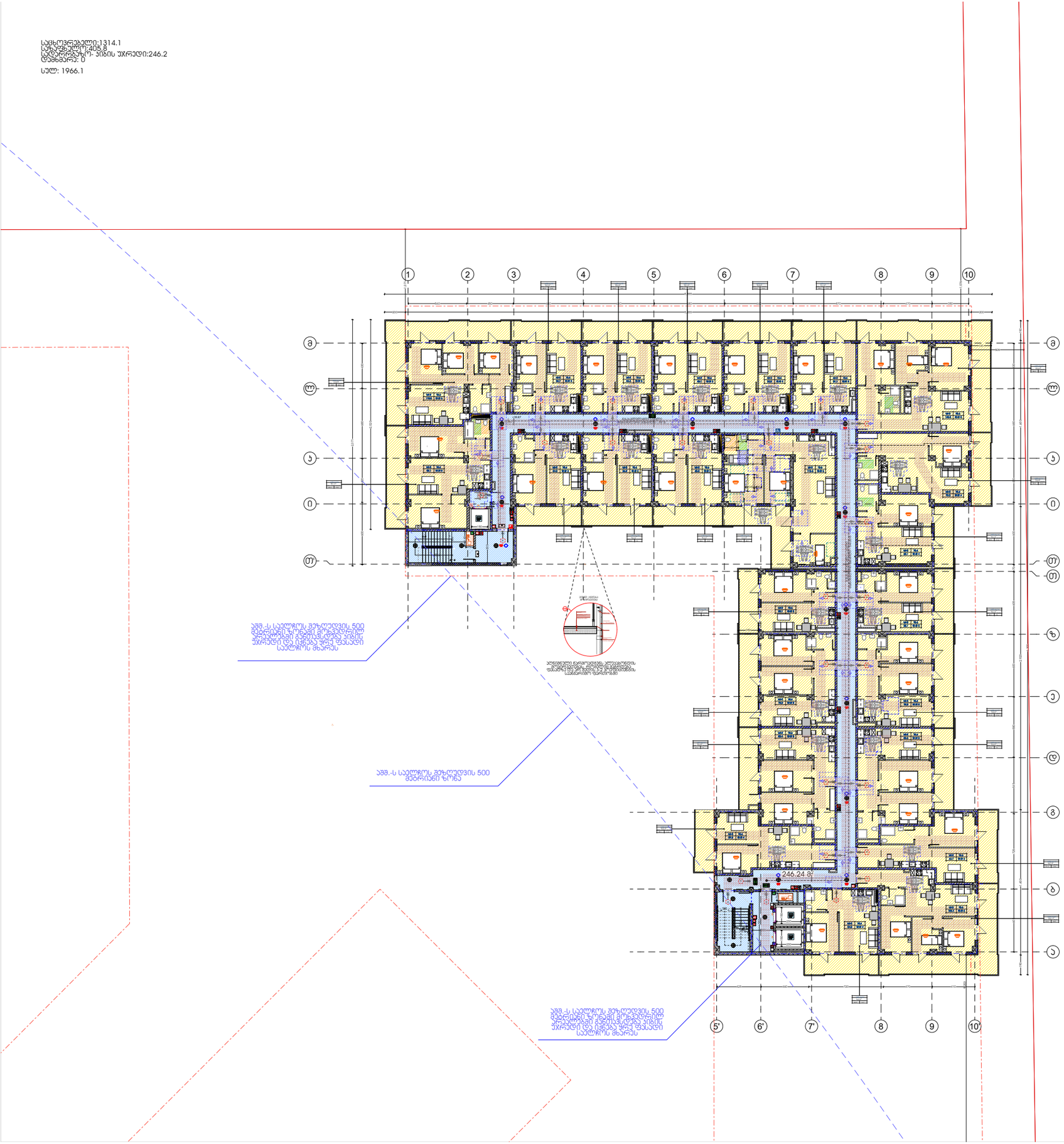


# მრავალფუნქციური საცხოვრებელი უბანი დიღმის ჭალებში

სტადია
მრავალბინიანი საცხოვრებელი კომპლექსი

ექსპლიკაცია

პირობითი ნიშნები

| | |
|---|---|
| | ნაკვეთის საზღვარი |
| 3.30 1 სართული | მანიშნებელი სართულების რაოდენობა |
| | საკვანძო წერტილების ნომრები |
| | ნორმატიული ფასადური ხაზი |
| | ნორმატიული ფასადური ხაზი |
| | საზღვრები ფასადური ხაზები |
| | მანიშნებელი სასადო ფასადური ხაზები |
| | რეგულირების ფილები |
| | მისაფრენი ასანთქმელი |
| 20 240 100 | ხარის მასალები და ფასადური ელემენტის ხარისხი |
| | ბინის ნუმერაცია |
| 30.27 30.27 | საერთო ფართები |
| | საერთო ფართები |
| | საერთო ფართები |
| | საბანაო ფილტრებით (III ხარისხის საბანაო ფილტრებით) |
| | საბანაო ფილტრებით, სველი პროცესებით |
| | საბანაო ფილტრებით საბანაო ფილტრებით ფილტრებით |
| | საბანაო ფილტრებით, სველი ფილტრებით |
| | ხანძრის ფიზიკური |
| | ხანძრის |
| | სპეციალური მანიშნებელი (ტერიტორიები, ტერიტორიები) |
| | სამედიცინო დაწესებულება |
| EXIT | მასალების ფილტრების ნიშნები |
| | მასალების, ნიშნის ხარისხის ფილტრით |
| | ტექნიკური ტერიტორიები |
| | ოთახები |
| | ავეჯის პროექტირების ელემენტები |
| | ავეჯის პირისპირ ავეჯები |
| | პირისპირ სამედიცინო |
| | საბანაო ტექნიკური ტერიტორიები ტერიტორიები, საბანაოები |
| | საბანაოს ტერიტორიები არ მუშაობა |
| | საერთო ფილტრების ნიშნები |
| | საბანაო |

ტექნიკური ინფორმაციის ცხრილის პირობითი

| ტექნიკური ინფორმაციის ცხრილი | ტექნიკური ინფორმაციის ცხრილის პირობითი | ფერის კოდი |
|---|---|---|
| ტექნიკური ცხრილი (ITB) | | C□□(34.139.34) |
| საფასადო ცხრილი (SA) | | C□□(34.139.34) |
| საბანაოსპეციალური ცხრილი (SA) | | C□□(34.139.34) |
| საფრენსპეციალური ცხრილი (SA) | | C□□(34.139.34) |
| ტექნიკური ინფორმაციის ფასადური ცხრილი (SA) | | C□□(34.139.34) |
| ტექნიკური ცხრილი (ITB) | | C□□(34.139.34) |
| საფასადო ცხრილი (SA) | | C□□(34.139.34) |
| საბანაოსპეციალური ცხრილი (SA) | | C□□(34.139.34) |
| საკანონო ცხრილი (SA) | | C□□(34.139.34) |
| ტექნიკური ცხრილი (ITB) | | C□□(34.139.34) |

ცვლილებების ცხრილი

| | |
|---|---|
| დამკვეთი | შპს "ხეივანი" (ს/ნ: 405310499) ინფო@ატლას.გე |
| საპროექტო ორგანიზაცია | შპს "ხეივანი" (ს/ნ: 405310499) ინფო@ატლას.გე |
| დირექტორი | ი. ქაფიანიძე |
| პრ. ავტორი/ შემსრულებელი | დ.სორდია |

ობიექტის მისამართი
ქ. თბილისი, დ. აღმაშენებლის ხეივანი, მე-14 ჯმ. (ს/კ: 01.72.14.009.669)

გვერდის დასახელება
გეგმა +16.90 ნიშნულზე

| ფორმატი | მასშტაბი | ავტორი | გვერდი |
|---|---|---|---|
| □1 | 1:200 | | |

თარიღი
24.05.2022

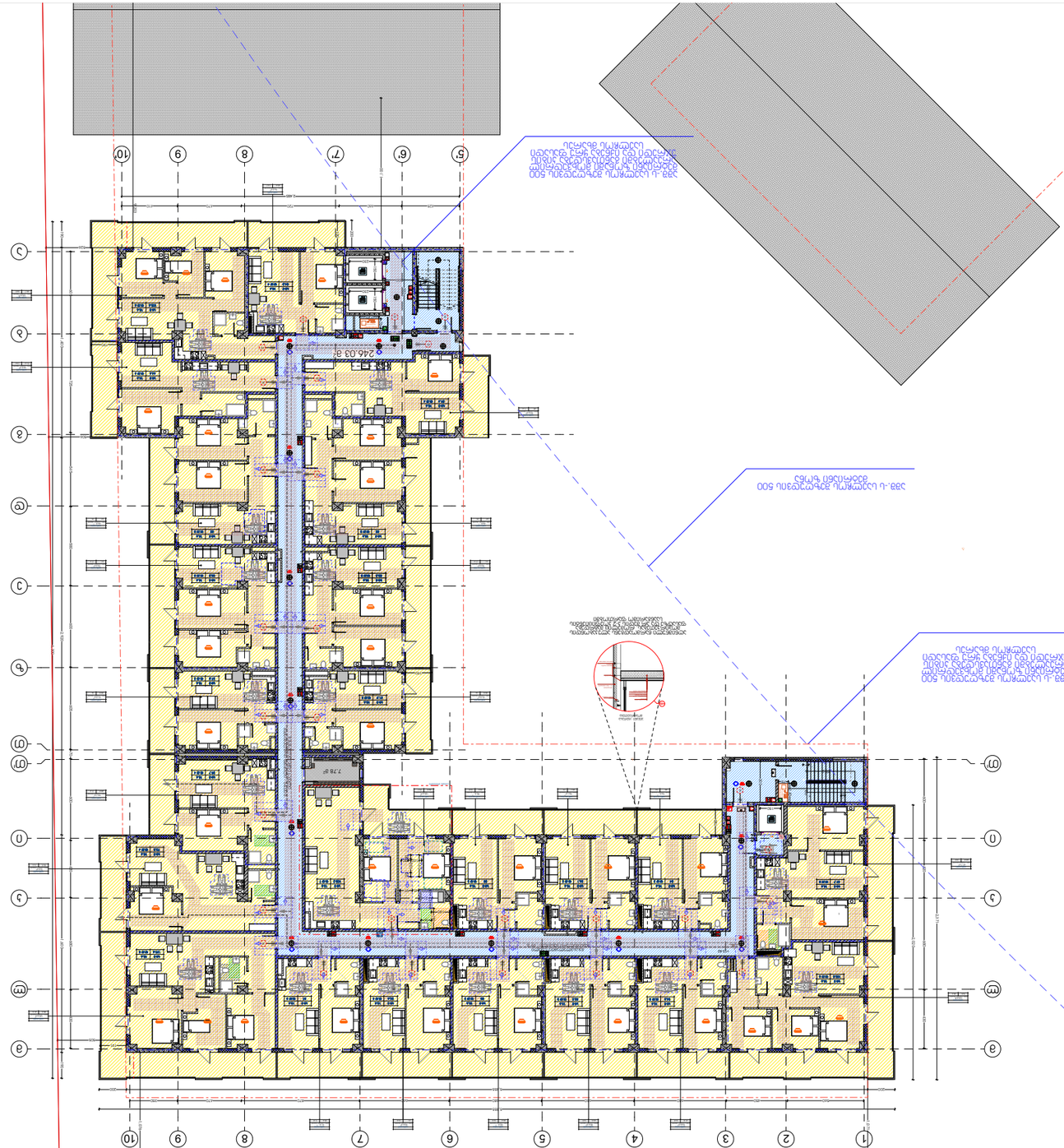


# Изменения в проектной документации

## Общие данные

Раздел проектной документации

Дополнительные изменения в проектную документацию

Состав проектной документации

| | |
|---|---|
| Общие данные | |
| Архитектурные решения | |
| Конструктивные и объемно-планировочные решения | |
| Сведения об инженерном оборудовании, о сетях инженерно-технического обеспечения, перечень инженерно-технических мероприятий, содержание технологических решений | |
| Проект организации строительства | |
| Проект организации работ по сносу или демонтажу объектов капитального строительства, их частей | |
| Перечень мероприятий по охране окружающей среды | |
| Мероприятия по обеспечению пожарной безопасности | |
| Мероприятия по обеспечению доступа инвалидов | |
| Мероприятия по обеспечению соблюдения требований энергетической эффективности и требований оснащенности зданий, строений и сооружений приборами учета используемых энергетических ресурсов | |
| Требования к обеспечению безопасной эксплуатации объектов капитального строительства | |
| Смета на строительство объектов капитального строительства | |
| Иная документация в случаях, предусмотренных федеральными законами | |

Условные обозначения

| | |
|---|---|
| Граница земельного участка | |
| Граница зоны с особыми условиями использования территории | |
| Граница территории объекта культурного наследия | |
| Граница зоны охраняемого объекта | |
| Граница зоны охраняемого природного ландшафта | |
| Граница территории общего пользования | |
| Граница территории, в отношении которой предусматривается подготовка документации по планировке территории | |
| Красные линии | |
| Линия регулирования застройки | |
| Линия отступа от красных линий | |
| Линия отступа от границ земельного участка | |
| Границы зон действия публичных сервитутов | |
| Границы зон планируемого размещения объектов капитального строительства | |
| Границы зон планируемого размещения линейных объектов | |
| Границы зон планируемого размещения объектов капитального строительства, иных объектов, которые оказывают негативное воздействие на окружающую среду и подлежат обязательному оздоровлению

საცხოვრებელი:1306.7
საზაფხულო:405.8
სადარბაზო- კიბის უჯრედი:246
დამხმარე: 0

სულ: 1958.5

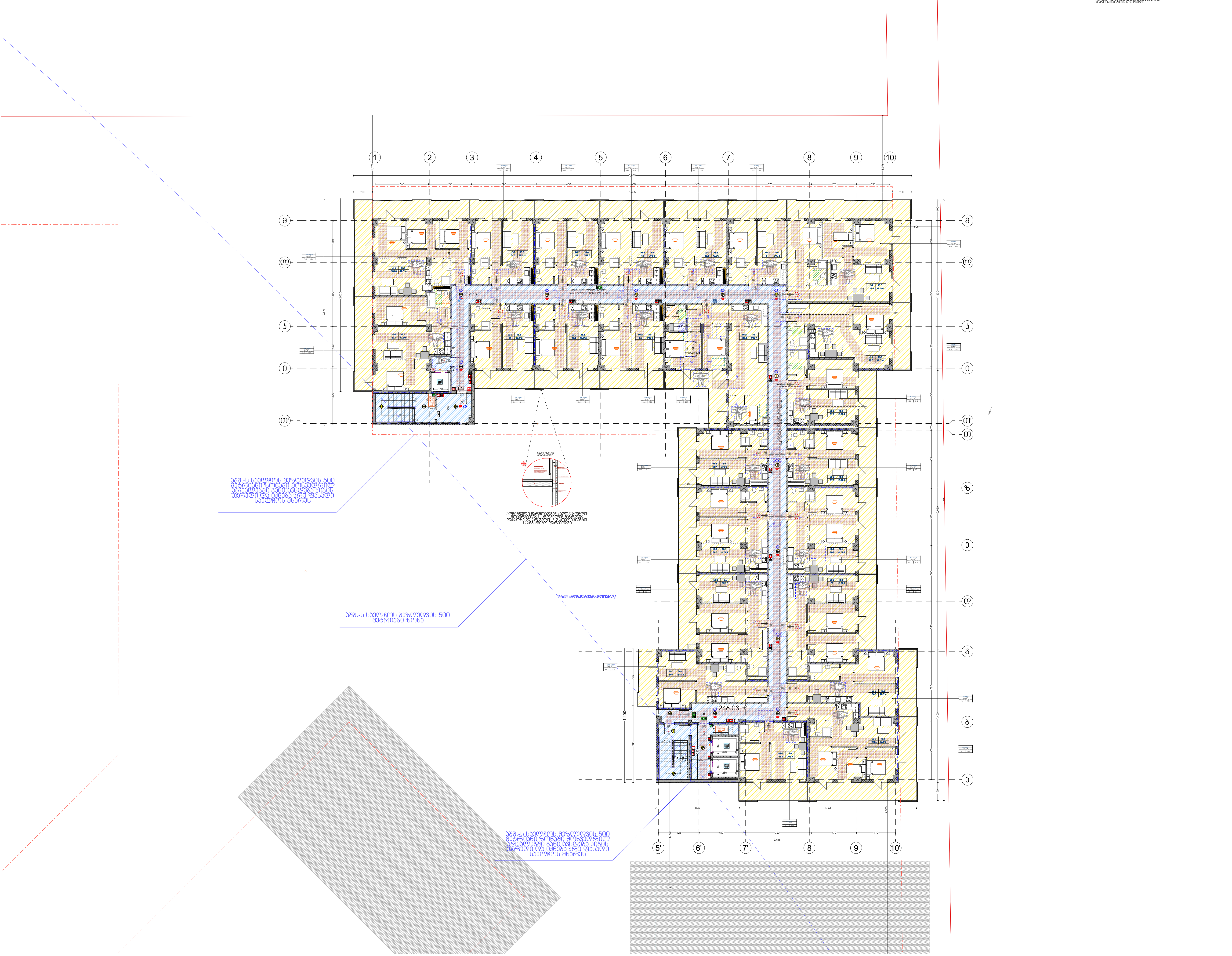


# მრავალფუნქციური საცხოვრებელი უბანი დიღმის ჭალებში

სტადია
მრავალბინიანი საცხოვრებელი კომპლექსი

ექსპლიკაცია

| პირობითი ნიშნები | |
|---|---|
| | ჭრილის ხაზი |
| +3,30 1 სართული | იატაკის საპროექტო ნიშნული; სართულიანობა |
| | საკადასტრო საზღვარი |
| | ერთსაათიანი ცეცხლმედეგობა |
| | ორსაათიანი ცეცხლმედეგობა |
| | სამსაათიანი ცეცხლმედეგობა |
| | გასასვლელამდე სავალი მაქსიმალური მანძილი |
| | რეგულირების წითელი ხაზი |
| | მისაწვდომი სვლა გზა |
| 20 240/100 | კარის გაბარიტები და ცეცხლმედეგობის ხარისხი |
| ბინა № 59.2 მ² 49.0 10.2 | ბინის ნომერი; საერთო ფართობი; საზაფხულო ფართობი; საცხოვრებელი ფართობი |
| | სახანძრო მილდგარი (III კლასის სახანძრო მილდგარი) |
| | სახანძროგანგაშის საყვირი მოწყობილობა |
| | სახანძრო სამაშველო სამსახურის მიერ გამოსაყენებელი მისართები |
| | სახანძროგანგაშის ხელით სამართავი კოლოფი |
| | ხელის ცეცხლმაქრი |
| | ჰიდრანტი |
| | ავარიული განათება (დერეფანი; გზა-კიბე) |
| | სიცოცხლისკარსკალავი |
| EXIT | გასასვლელის განათებული ნიშანი |
| გასასვლელი | გასასვლელის ნიშანი ბრაილის შრიფტით |
| | თავშესაფრის ფართობი |
| | ორმხრივიკავშირი |
| | კვამლზე მორეაგირემეუწყებელი |
| | კვამლის ავტომატური ადმომჩენი |
| | ავტოსაშხეფი სისტემა |
| | სახანძრო სამაშველო დანაყოფებისთვისმისაწვდომი ლიფტის სიმბოლო |
| | ხანძრის დროსლიფტი არ მუშაობს |
| | საავარიო განათების ნიშანი |
| | სიმბოლო |

დაკავებულობის ჯგუფების აღნიშვნა

| დაკავებულობის ჯგუფი | დაკავებულობის ჯგუფის აღნიშვნა | ფერისკოდი |
|---|---|---|
| თავშეყრის ჯგუფი (თვ) | | ღ□□(34.139.34) |
| საქმიანი ჯგუფი (სქ) | | ღ□□(34.139.34) |
| საგანმანათლებლო ჯგუფი (სგ) | | ღ□□(34.139.34) |
| სამრეწველო ჯგუფი (სმ) | | ღ□□(34.139.34) |
| დიდისაფრთხის შემცველი ჯგუფი (დსშ) | | ღ□□(34.139.34) |
| დაწესებულებითი ჯგუფი (დწ) | | ღ□□(34.139.34) |
| სავაჭრო ჯგუფი (სვ) | | ღ□□(34.139.34) |
| საცხოვრებელიჯგუფი (სც) | | ღ□□(34.139.34) |
| სასაწყობო ჯგუფი (სწ) | | ღ□□(34.139.34) |
| დამხმარეჯგუფი (დც) | | ღ□□(34.139.34) |

ჩრდილოეთის აღნიშვნის სიმბოლო

დამკვეთი
შპს "ხეივანი" (ს/ნ: 405310499)
ინფო@ატლას.გე

საპროექტო ორგანიზაცია
შპს "ხეივანი" (ს/ნ: 405310499)
ინფო@ატლას.გე

| | | |
|---|---|---|
| დირექტორი | ი. ქაფიანიძე | |
| პრ. ავტორი/ შემსრულებელი | დ.სორდია | |

ობიექტის მისამართი
ქ. თბილისი, დ. აღმაშენებლის ხეივანი, მე-14 კმ. (ს/კ: 01.72.14.009.669)

გვერდის დასახელება
გეგმა 10.30 ნიშნულზე

| ფორმატი | მასშტაბი | კოდი | გვერდი |
|---|---|---|---|
| □1 | 1:200 | | |

თარიღი
24.05.2022

საცხოვრებელი:1306.7
საზაფხულო:405.8
სადარბაზო- კიბის უჯრედი:246
დამხმარე: 0

სულ: 1958.5

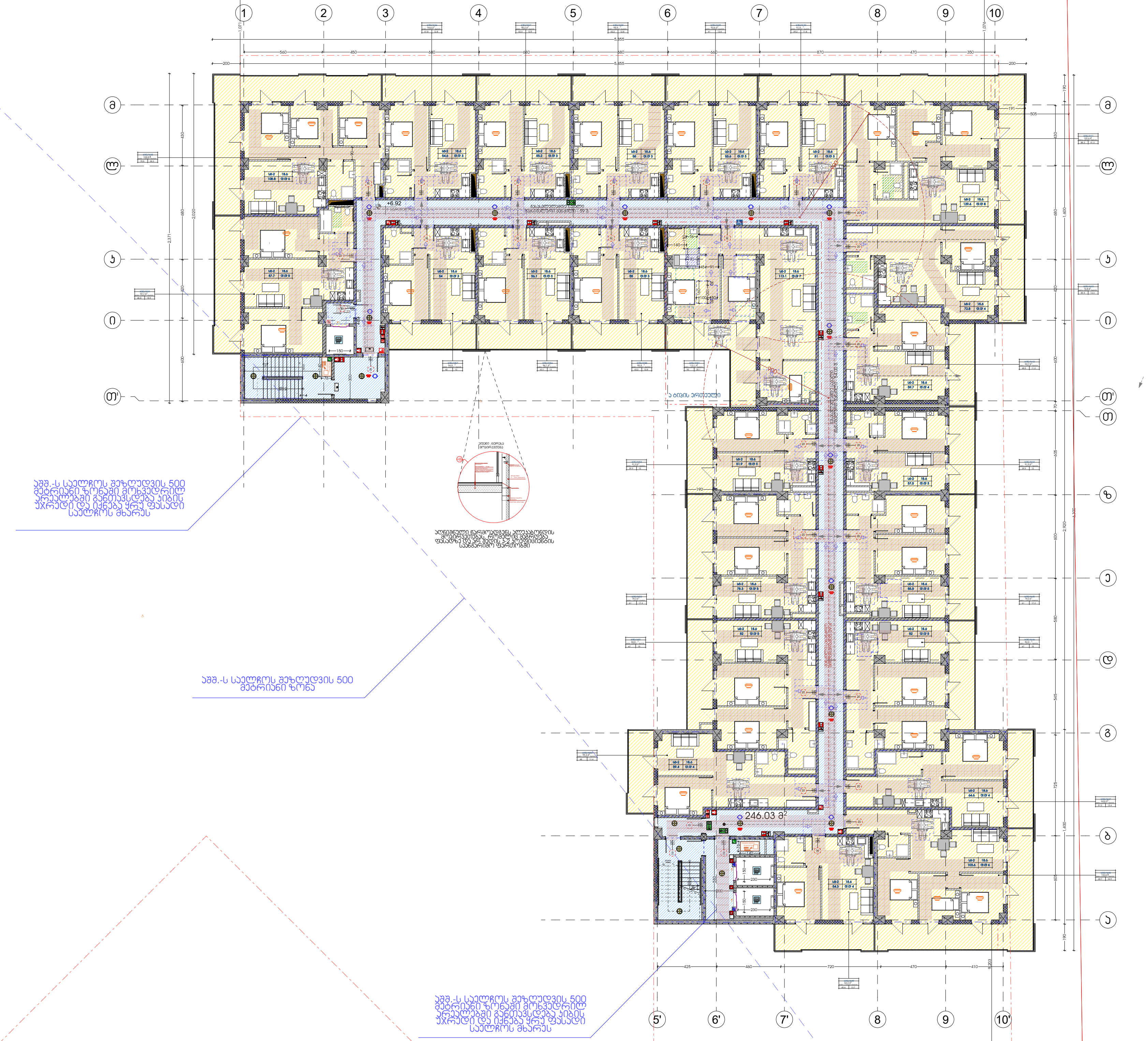


# მრავალფუნქციური საცხოვრებელი უბანი დიღმის ჭალებში

სტადია
მრავალბინიანი საცხოვრებელი კომპლექსი

ექსპლიკაცია

| პირობითი ნიშნები | |
|---|---|
| | ჭრილის ხაზი |
| +3.30 1 სართული | იატაკის საპროექტო ნიშნული; სართულიანობა |
| | საკადასტრო საზღვარი |
| | ერთსაათიანი ცეცხლმედეგობა |
| | ორსაათიანი ცეცხლმედეგობა |
| | სამსაათიანი ცეცხლმედეგობა |
| | გასასვლელამდე სავალი მაქსიმალური მანძილი |
| | რეგულირების წითელი ხაზი |
| | მისაწვდომი სვლა გზები |
| 20 240/100 | კარის გაბარიტები და ცეცხლმედეგობის ხარისხი |
| | ბინის ნომერი; საერთო ფართობი; საზაფხულო ფართობი; საცხოვრებელი ფართობი |
| | სახანძრო მილდგარი (III კლასის სახანძრო მილდგარი) |
| | სახანძროგანგაშის საყვირი მოწყობილობა |
| | სახანძრო სამაშველო სამსახურის მიერ გამოსაყენებელი მისაერთებელი |
| | სახანძროგანგაშის ხელით სამართავი კოლოფი |
| | ხელის ცეცხლმაქრი |
| | ჰიდრანტი |
| | ავარიული განათება (დერეფანი; გზა-კიბე) |
| | სიცოცხლისსარსაკლავი |
| EXIT | გასასვლელის განათებული ნიშანი |
| გასასვლელი | გასასვლელის ნიშანი ბრაილის შრიფტით |
| | თავშესაფრის ფართობი |
| | ორმხრივიკავშირი |
| | კვამლზე მორეაგირემგრძნობელი |
| | კვამლის ავტომატური აღმომჩენი |
| | ავტოსაშხეფი სისტემა |
| | სახანძრო სამაშველო დანაყოფებისთვისმისაწვდომი ლიფტის სიმბოლო |
| | ხანძრის დროსლიფტი არ მუშაობს |
| | საავარიო განათების ნიშანი |
| | სიმბოლო |

დაკავებულობის ჯგუფების აღნიშვნა

| დაკავებულობის ჯგუფი | დაკავებულობის ჯგუფის აღნიშვნა | ფერისკოდი |
|---|---|---|
| თავშეყრის ჯგუფი (თვ) | | ღ□□(34.139.34) |
| საქმიანი ჯგუფი (სქ) | | ღ□□(34.139.34) |
| საგანმანათლებლო ჯგუფი (სგ) | | ღ□□(34.139.34) |
| სამრეწველო ჯგუფი (სმ) | | ღ□□(34.139.34) |
| დიდისაფრთხის შემცველი ჯგუფი (დსშ) | | ღ□□(34.139.34) |
| დაწესებულებითი ჯგუფი (დწ) | | ღ□□(34.139.34) |
| სავაჭრო ჯგუფი (სვ) | | ღ□□(34.139.34) |
| საცხოვრებელი ჯგუფი (სც) | | ღ□□(34.139.34) |
| სასაწყობო ჯგუფი (სწ) | | ღ□□(34.139.34) |
| დამხმარე ჯგუფი (დც) | | ღ□□(34.139.34) |

ჩრდილოეთის აღნიშვნის სიმბოლო

დამკვეთი
შპს "ხეივანი" (ს/ნ: 405310499)
ინფო@ატლას.გე

საპროექტო ორგანიზაცია
შპს "ხეივანი" (ს/ნ: 405310499)
ინფო@ატლას.გე

| | | |
|---|---|---|
| დირექტორი | ი. ქაფიანიძე | |
| პრ. ავტორი/ შემსრულებელი | დ.სორდია | |

ობიექტის მისამართი
ქ. თბილისი, დ. აღმაშენებლის ხეივანი, მე-14 კმ. (ს/კ: 01.72.14.009.669)

გვერდის დასახელება
გეგმა +7.00 ნიშნულზე

| ფორმატი | მასშტაბი | კოდი | გვერდი |
|---|---|---|---|
| □1 | 1:200 | | |

თარიღი
24.05.2022

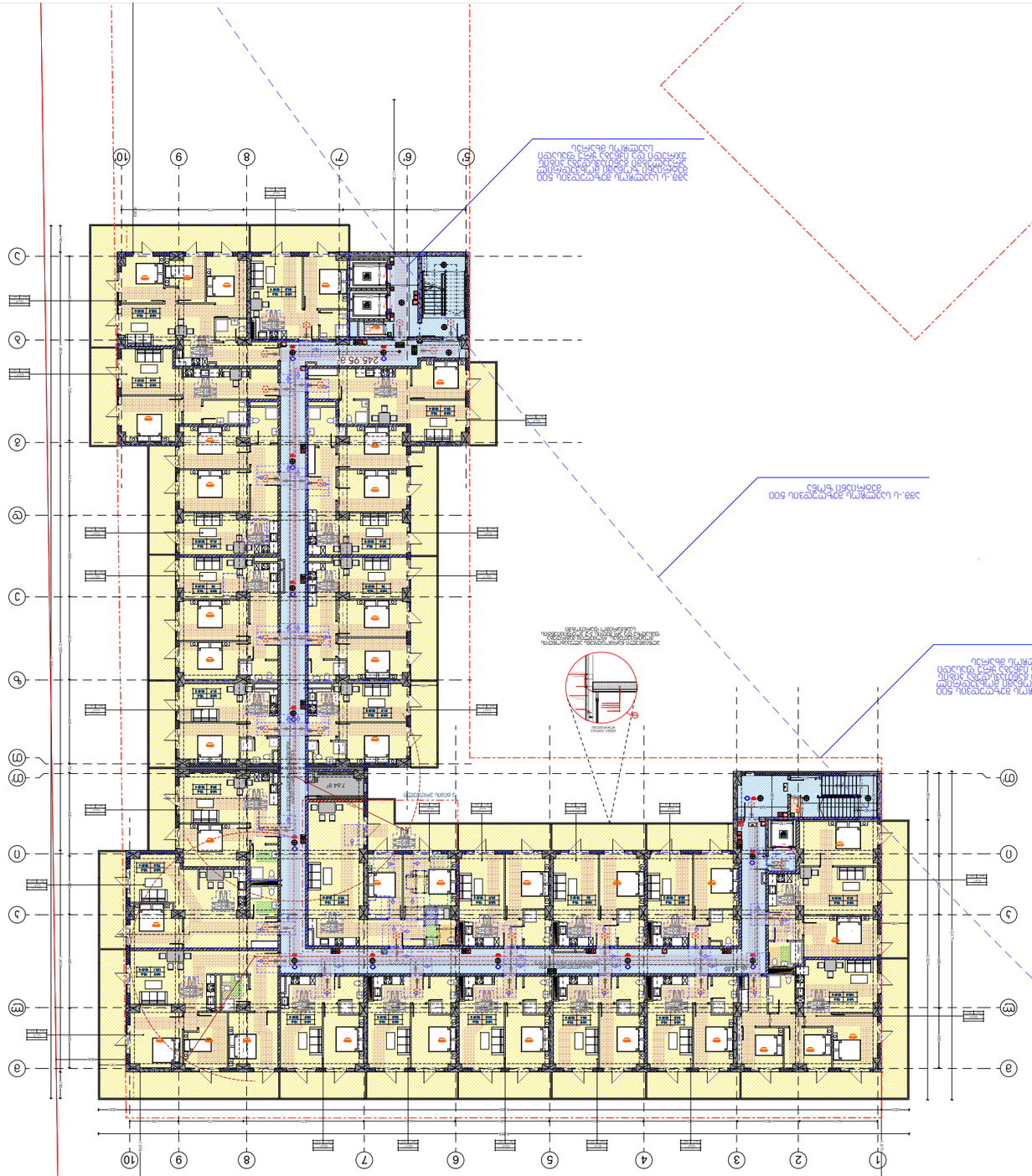


# مشروع سكني متعدد الطوابق مع مرآب تحت الأرض

## مخطط الطابق الأرضي

| | |
|---|---|
| مقياس الرسم | 1:200 |
| حجم الورق | A1 |
| التاريخ | 24.05.2022 |

| | |
|---|---|
| المهندس المعماري | م. أحمد الزعبي |
| المهندس الإنشائي | م. سارة الخطيب |
| المهندس الكهربائي | م. يوسف الحلبي |
| المهندس الميكانيكي | م. ليلى النجار |
| المالك | شركة الأفق العقارية ش.م.م |
| العنوان | شارع الجامعة، مبنى 7، الطابق الأرضي |
| الرقم المرجعي | 1293.2 |

| | |
|---|---|
| مخطط الطابق الأرضي | |
| مخطط الطابق النموذجي | |
| مخطط الطابق العلوي | |
| مخطط السطح | |
| مخطط الأساسات | |
| مخطط الواجهات | |
| مخطط المقاطع | |
| مخطط الموقع العام | |
| مخطط التنسيق | |
| مخطط الإنارة | |
| مخطط الصرف | |
| مخطط التهوية | |
| مخطط الإطفاء | |
| مخطط الإنذار | |
| مخطط الكشف | |
| مخطط الطوارئ | |
| مخطط الهروب | |
| مخطط الإخلاء | |
| مخطط الحريق | |
| مخطط الأمن | |
| مخطط الدخول | |
| مخطط الخروج | |
| مخطط المواقف | |
| مخطط الطرق | |
| مخطط الأرصفة | |
| مخطط الجسور | |
| مخطط الأنفاق | |
| مخطط السكك الحديدية | |
| مخطط المطارات | |
| مخطط الموانئ | |
| مخطط السدود | |
| مخطط الخزانات | |
| مخطط محطات الضخ | |
| مخطط محطات المعالجة | |
| مخطط شبكات المياه | |
| مخطط شبكات الصرف الصحي | |
| مخطط شبكات الغاز | |
| مخطط شبكات الكهرباء | |
| مخطط شبكات الاتصالات | |
| مخطط شبكات الألياف الضوئية | |
| مخطط شبكات الهاتف | |
| مخطط شبكات التلفاز | |
| مخطط شبكات الإنترنت | |
| مخطط شبكات الراديو | |
| مخطط شبكات الأقمار الصناعية | |
| مخطط شبكات الميكروويف | |
| مخطط شبكات الليزر | |
| مخطط شبكات الأشعة تحت الحمراء | |
| مخطط شبكات الأشعة فوق البنفسجية | |
| مخطط شبكات الأشعة السينية | |
| مخطط شبكات الأشعة جاما | |
| مخطط شبكات الأشعة بيتا | |
| مخطط شبكات الأشعة ألفا | |
| مخطط شبكات النيوترون | |
| مخطط شبكات البروتون | |
| مخطط شبكات الإلكترون | |
| مخطط شبكات البوزيترون | |
| مخطط شبكات الميون | |
| مخطط شبكات الباريون | |
| مخطط شبكات الميزون | |
| مخطط شبكات الكوارك | |
| مخطط شبكات الغلوون | |
| مخطط شبكات البوزون | |
| مخطط شبكات الفوتون | |
| مخطط شبكات الجرافيتون | |
| مخطط شبكات الهيغز | |
| مخطط شبكات الأثير | |
| مخطط شبكات المادة المظلمة | |
| مخطط شبكات الطاقة المظلمة | |
| مخطط شبكات الثقوب السوداء | |
| مخطط شبكات النجوم النيوترونية | |
| مخطط شبكات المجرات | |
| مخطط شبكات العناقيد المجرية | |
| مخطط شبكات الكون | |

| | |
|---|---|
| المهندس المعماري | م. أحمد الزعبي |
| المهندس الإنشائي | م. سارة الخطيب |
| المهندس الكهربائي | م. يوسف الحلبي |
| المهندس الميكانيكي | م. ليلى النجار |
| المالك | شركة الأفق العقارية ش.م.م |
| العنوان | شارع الجامعة، مبنى 7، الطابق الأرضي |
| الرقم المرجعي | 1293.2 |

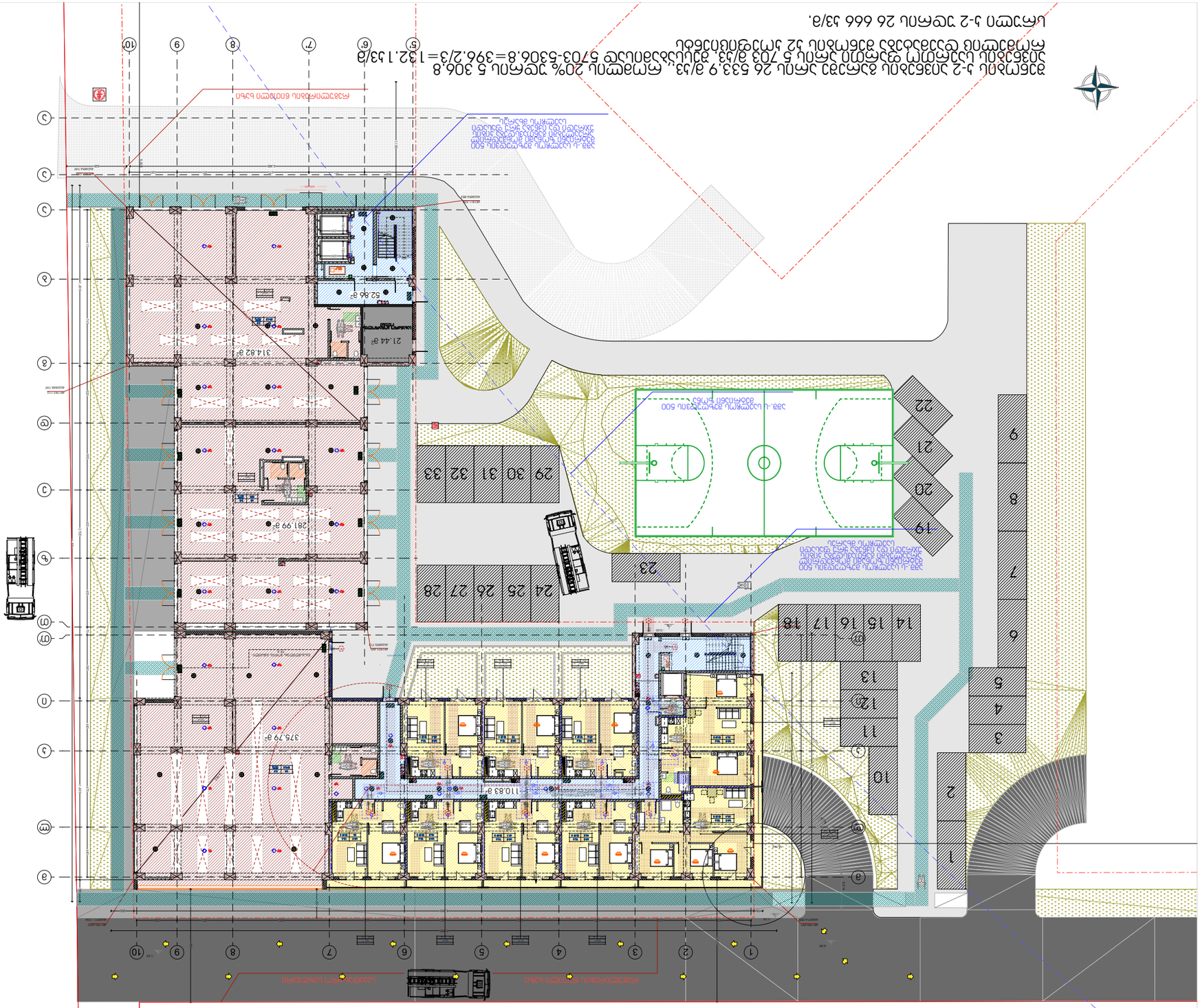
ул. Ленина
ул. Ленина
ул. Ленина

ᲐᲜᲒᲐᲠᲘᲨᲘᲡ: 1804.1 მ/2
ᲡᲐᲪᲮᲝᲕᲠᲔᲑᲔᲚᲘ: ᲮᲔᲑᲘᲡ ᲣᲮᲠᲔᲪᲘ:110.1
ᲓᲐᲜᲐᲛᲐᲢᲘ: 123.6
ᲡᲣᲚ: 2037.8

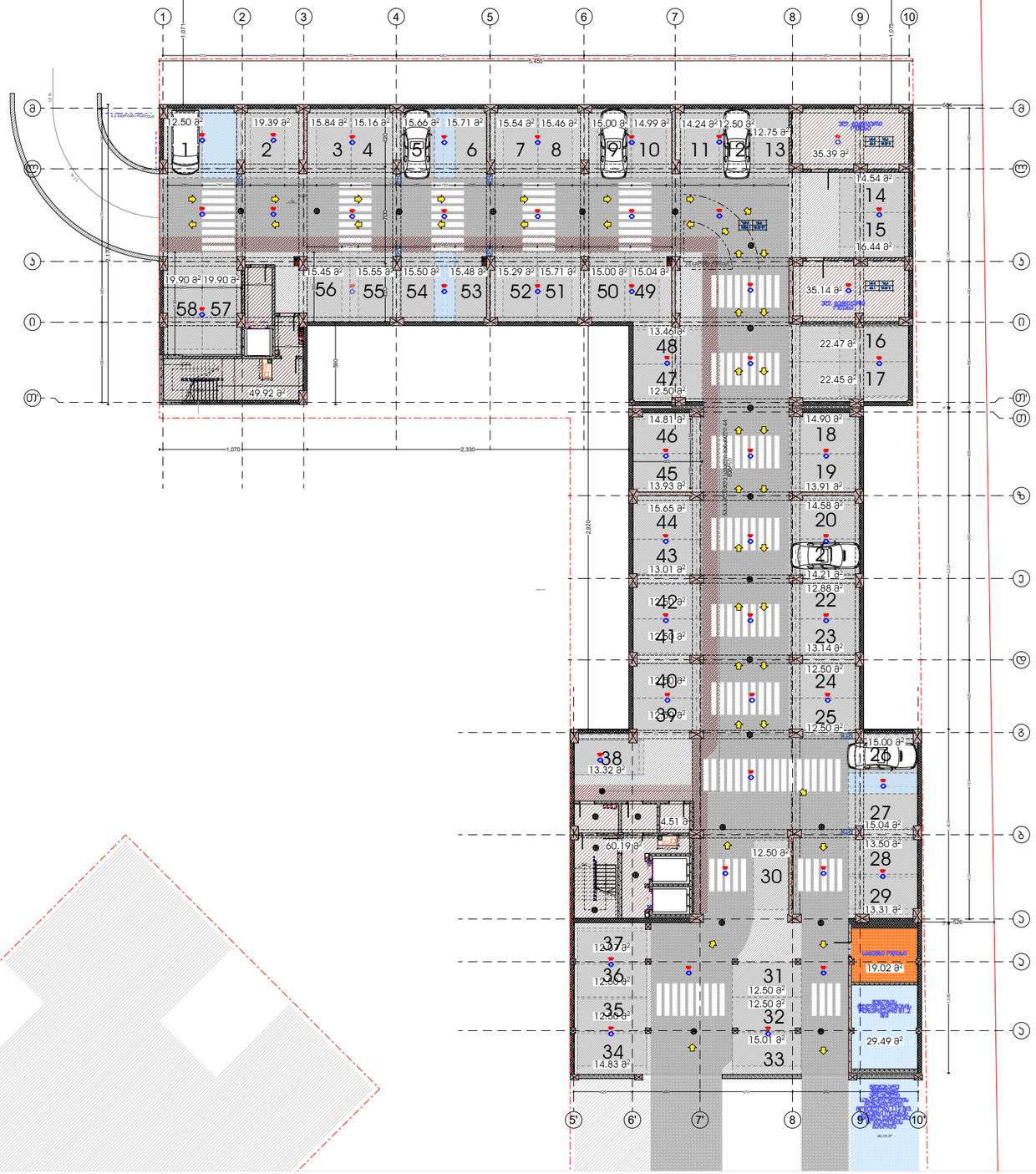


# მრავალფუნქციური საცხოვრებელი უბანი დიღმის ჭალებში

სტადია
მრავალბინიანი საცხოვრებელი კომპლექსი

ექსპლიკაცია

| pirobiTi niSnebi | |
|---|---|
| | wrfivis xazi |
| 30 sarTuli | ucxo saproeqto niSnuli |
| | sarTulianoba |
| | sakadastro sazRvari |
| | erTsaTiani cecxlmedegoba |
| | or saTiani cecxlmedegoba |
| | samsaTiani cecxlmedegoba |
| | gasasvlelamde savali magsimaluri manZili |
| | regulirebis wiTeli xazi |
| | misawvdomi sva gezi |
| 20 240 100 | karis gabaritebi da cecxlmedegobis xarisxi |
| | binis nomeri |
| | saerTo farTobi |
| | sazafxulo farTobi |
| | cecxlovnebis farTobi |
| | saxanZro mildgari (III klasi saxanZro mildgari ) |
| | saxanZro gangaSis sayviri mowyobiloba |
| FDC | saxanZro -samaSvelo samsaxuris mier gamosayenebeli misaTeblebi |
| | saxanZro gangaSis weiT samarTavi kolofi |
| | xelis cecxlmagri |
| | hidranti |
| | avariuli ganaTeba (derefani, sza-bloki) |
| | sicocxlis warsakvlavi |
| EXIT | gasasvlelis ganaTebuli niSani |
| | gasasvlelis niSani brailis SriftiT |
| | TavSesafris farTobi |
| | ormarivi kavSiri |
| | kvamlze montaJire mauwyebeli |
| | kvamlis avtomaturi aRrmomCeri |
| | avtosaSeSo sistema |
| | saxanZro -samaSvelo danayofebisTvis misadgomi simbolo |
| | xanZris diros lifti ar muSaobs |
| | savario ganaTebis niSani |
| | simbolo |

dakavebulobis jgufebis aRniSvna

| dakavebulobis jgufi | dakavebulobis jgufi s aRniSvna | feris kodi |
|---|---|---|
| TavSesafris jgufi (Tv ) | | RGB (34.139.34) |
| saqmiani jgufi (sq) | | RGB (34.139.34) |
| saganmanaTlebo jgufi (sg) | | RGB (34.139.34) |
| samrewvelo jgufi (sm) | | RGB (34.139.34) |
| didi saTfuris Semcveli jgufi (dds ) | | RGB (34.139.34) |
| dawesebulebiTi (dw) jgufi | | RGB (34.139.34) |
| savaWro jgufi (sv ) | | RGB (34.139.34) |
| sacxovrebeli jgufi (sv ) | | RGB (34.139.34) |
| sasawyobo jgufi (sw) | | RGB (34.139.34) |
| dammare jgufi (ds ) | | RGB (34.139.34) |

CrdiloeTis aRniSvnis simbolo

დამკვეთი
შპს "ხეივანი" (ს/ნ: 405310499)
info@atlas.ge

საპროექტო ორგანიზაცია
შპს "ხეივანი" (ს/ნ: 405310499)
info@atlas.ge

| | | |
|---|---|---|
| დირექტორი | ი. ქაფიანიძე | |
| პრ. პეტორი/ შემსრულებელი | დ.სორდია | |

ობიექტის მისამართი
ქ. თბილისი, დ. ალმაშენებლის ხეივანი, მე-14 ჰმ. (ს/კ: 01.72.14.009.669)

გვერდის დასახელება
პარკინგი -3.00 ნიშნულზე

| ფორმატი | მასშტაბი | პოდი | გვერდი |
|---|---|---|---|
| A1 | 1:200 | | |

თარიღი
24.05.2022

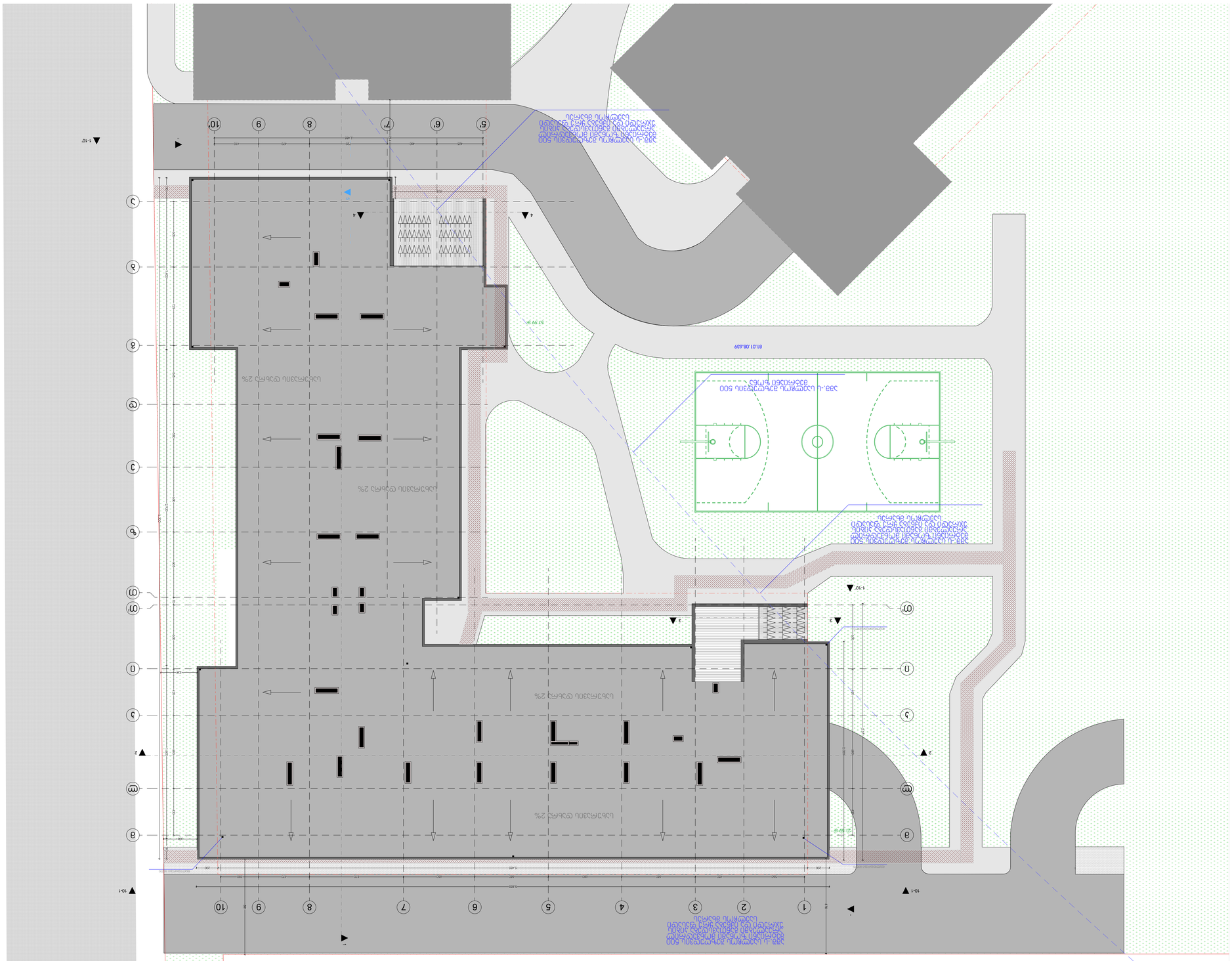
500 მეტრიანი ბეტონის ხელოვნური ფიჩის საფარის საფეხბურთო მოედანი
ბეტონის ღობე ბადით ზემოთ
ბეტონის ბორდიური ქვა
ასფალტის საფარი
ბეტონის ბორდიური ქვა
ასფალტის საფარი
ბეტონის ბორდიური ქვა
ასფალტის საფარი