ситуационный план 1



Заявитель (Физическое лицо)	Ваграмян Ваграм Ваникович
Адрес земельного участка	г. Ереван, р-н. Эребуни, ул. Ширакаци, 77.
Кадастровый код земельного участка	01-018-0003-0031
Наименование проекта	"Строительство индивидуального жилого дома"
Цель проекта	Строительство индивидуального жилого дома
Ситуационный план	
Условные обозначения	Граница земельного участка Существующее здание Проектируемое здание Существующее здание, которое будет снесено
Ситуационный план	
Ситуационный план	
Ситуационный план

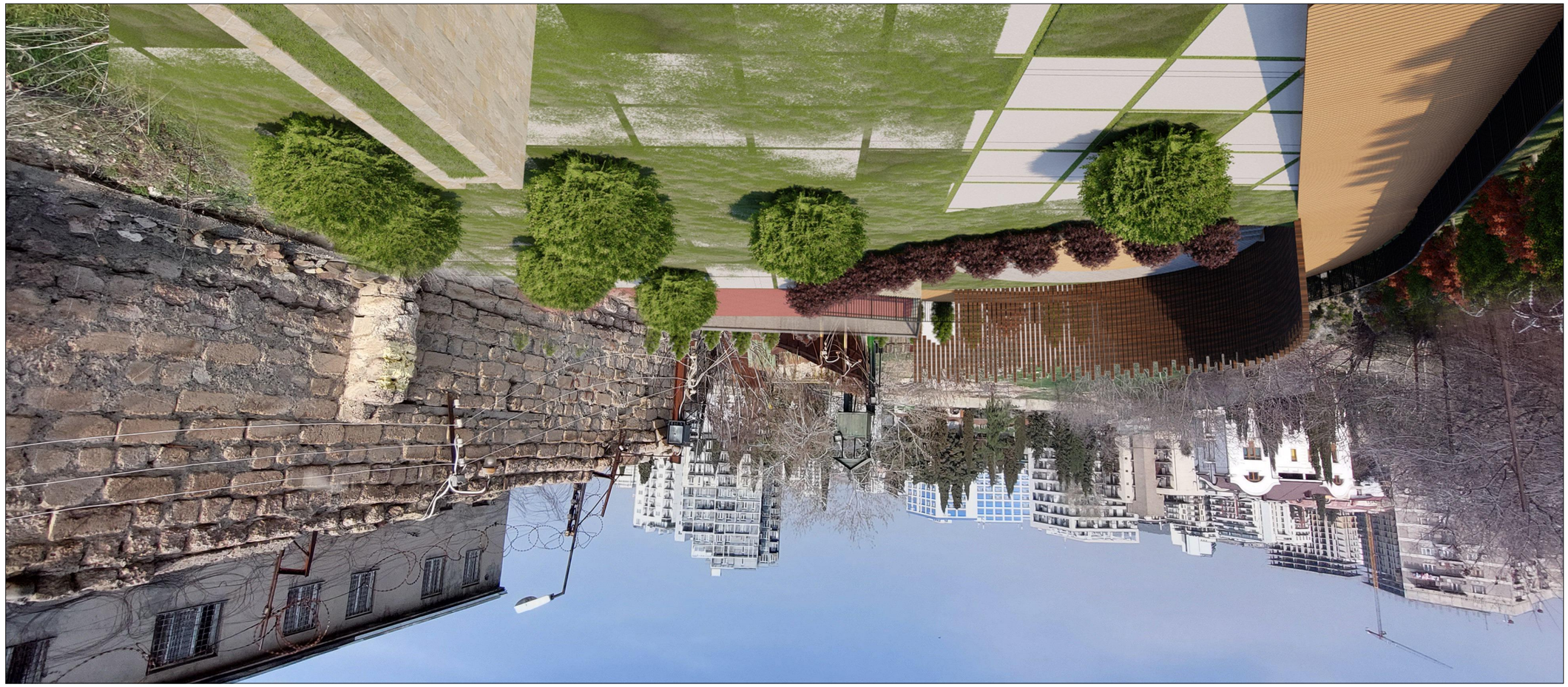

ՓՈՒՆՋԱՐԱՆ 2

ՀԱՄԱՐ ՇԻՆԱՐԱՐԱԿԱՆ ԱՇԽԱՏԱՆՔՆԵՐԻ ԱՐՏԱԴՐԱՆՔԱՅԻՆ ՀԱՄԱԼԻՐ	"ԱՐՄԱՆԴՈՒՀԻ ՀԱՄԱՅՆՔԱՅԻՆ ՍԵՓԱԿԱՆՈՒԹՅԱՆ ՀԱՍԱՐԱԿԱՆ ՀԱՆԳԻՍՏԻ ՇԵՆՔԻ ԱՐՏԱՔԻՆ ԿԱՊԱԼՈՒ ԵՎ ՀԱՐԱԿԻՑ ՏԱՐԱԾՔՈՒՄ ՀԱՍԱՐԱԿԱՆ ՀԱՆԳԻՍՏԻ ՇԵՆՔԻ ՀԱՐԱՎԱՆՈՒԹՅԱՆ ՇԻՆԱՐԱՐԱԿԱՆ ԱՇԽԱՏԱՆՔՆԵՐԻ ԱՐՏԱԴՐԱՆՔԱՅԻՆ ՀԱՄԱԼԻՐ"
ՀԱՍՑԵԻ ՀԱՍՑԵՆԵՐԻ ՇԻՆԱՐԱՐԱԿԱՆ ԱՇԽԱՏԱՆՔՆԵՐԻ ԱՐՏԱԴՐԱՆՔԱՅԻՆ ՀԱՄԱԼԻՐ	
ՀԱՍՑԵԻ ՀԱՍՑԵՆԵՐԻ ՇԻՆԱՐԱՐԱԿԱՆ ԱՇԽԱՏԱՆՔՆԵՐԻ ԱՐՏԱԴՐԱՆՔԱՅԻՆ ՀԱՄԱԼԻՐ	ք. Մասիս, 3-ՐԴ ՄԱՅԻՍՅԱՆԻ N՝77. Ա/Հ:01.18.09.003.031
ՀԱՍՑԵԻ ՀԱՍՑԵՆԵՐԻ ՇԻՆԱՐԱՐԱԿԱՆ ԱՇԽԱՏԱՆՔՆԵՐԻ ԱՐՏԱԴՐԱՆՔԱՅԻՆ ՀԱՄԱԼԻՐ	ԵՂԱՆԱԿԱՅԻՆ ՇԻՆԱՐԱՐԱԿԱՆ ԱՇԽԱՏԱՆՔՆԵՐԻ ԱՐՏԱԴՐԱՆՔԱՅԻՆ ՀԱՄԱԼԻՐ "ՀԱՅԿԱԿԱՆ ՀԱՆՐԱՊԵՏՈՒԹՅԱՆ ԱՐՄԱՎԻՐԻ ՄԱՐԶԻ ՄԱՍԻՍ ՀԱՄԱՅՆՔԻ ՍԵՓԱԿԱՆՈՒԹՅԱՆ ՀԱՄԱՐ ՆԱԽԱՏԵՍՎԱԾ ՇԵՆՔԻ ԱՐՏԱՔԻՆ ԿԱՊԱԼՈՒ ԵՎ ՀԱՐԱԿԻՑ ՏԱՐԱԾՔՈՒՄ ՀԱՍԱՐԱԿԱՆ ՀԱՆԳԻՍՏԻ ՇԵՆՔԻ ՀԱՐԱՎԱՆՈՒԹՅԱՆ ՇԻՆԱՐԱՐԱԿԱՆ ԱՇԽԱՏԱՆՔՆԵՐԻ ԱՐՏԱԴՐԱՆՔԱՅԻՆ ՀԱՄԱԼԻՐ"
ԱՇԽԱՏԱՆՔԱՅԻՆ ՆԱԽԱԳԻԾ	
ՀՈՂԱՄԱՍԻ ՎԱՐՉԱԿԱՆ ՏԱՐԱԾՔԱՅԻՆ ԲԱԺԱՆՈՒՄ

ситуационный план



Заявитель Физическое лицо	Ф.И.О. заявителя
Вид работ	Строительство индивидуального жилого дома с надворными постройками по адресу: Краснодарский край, г. Сочи, с. Мамайка, ул. Ореховая, 77
Стадия	Проект
Наименование чертежа	Ситуационный план
Масштаб	1:500
Формат	А3
Лист №	1

г. Сочи, с. Мамайка, ул. Ореховая, №77.
Кадастровый номер земельного участка 23:49:0109003:031

Ситуационный план земельного участка

Условные обозначения:

- Граница земельного участка
- Проектируемый жилой дом
- Проектируемый гараж
- Проектируемый забор
- Проектируемый въезд на земельный участок

Ситуационный план земельного участка

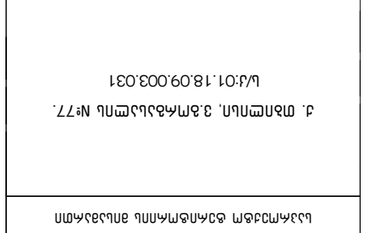

Ситуационный план земельного участка

Главный архитектор проекта	Ф.И.О.
Разработал	Ф.И.О.
Гл. специалист	Ф.И.О.
Начальник отдела	Ф.И.О.
Н. контроль	Ф.И.О.
Директор	Ф.И.О.

ситуационный план



Заявитель Физическое лицо	Ахмедов Бахтияр Ахмедович
Проектируемый объект капитального строительства Многоквартирный 2-х подъездный 5-ти этажный жилой дом по адресу: г. Махачкала, ул. Ирчи Казака, 77	
Стадия	Количество листов
П	1
Наименование чертежа Ситуационный план	
Масштаб: 1:500	
Условные обозначения:	
Граница земельного участка	
Проектируемый объект	
Существующие здания	
Проектируемые здания	
Существующие здания, подлежащие сносу	
Проектируемые здания, подлежащие сносу	
Проектируемые здания



ՀԱՅԱՍՏԱՆԻ ՀԱՆՐԱՊԵՏՈՒԹՅՈՒՆ	
ԿԱՊԱՆ ՀԱՄԱՅՆՔԻ ՂԵԿԱՎԱՐԻ ԱՇԽԱՏԱԿԱԶՄԻ ՀԱՄԱՁԱՅՆԱԿԱՆ ԾԱՌԱՅՈՒԹՅՈՒՆ «ՀԱՅԱՍՏԱՆԻ ՊԵՏԱԿԱՆ ՀԱՄԱԼՍԱՐԱՆ» ՊԵՏԱԿԱՆ ՈՉ ԱՌԵՎՏՐԱՅԻՆ ԿԱԶՄԱԿԵՐՊՈՒԹՅԱՆ ՀԱՅԱՍՏԱՆԻ ՊԵՏԱԿԱՆ ԱԳՐԱՐԱՅԻՆ ՀԱՄԱԼՍԱՐԱՆ	
ՀԱՄԱՅՆՔԱՅԻՆ ՈՉ ԱՌԵՎՏՐԱՅԻՆ ԿԱԶՄԱԿԵՐՊՈՒԹՅԱՆ ՀԱՅԱՍՏԱՆԻ ՊԵՏԱԿԱՆ ԱԳՐԱՐԱՅԻՆ ՀԱՄԱԼՍԱՐԱՆ ԱՇԽԱՏԱԿԱԶՄԻ ՂԵԿԱՎԱՐ	
ՀԱՍՑԵ ՀԱՄԱՐ	ՀԱՅԱՍՏԱՆ
ՀԱՍՑԵՈՒ ՀԱՍՑԵ	ՀԱՅԱՍՏԱՆԻ ՀԱՆՐԱՊԵՏՈՒԹՅՈՒՆ, ՍՅՈՒՆԻՔԻ ՄԱՐԶ, ԿԱՊԱՆ ՀԱՄԱՅՆՔ
ՀԱՍՑԵԻ ՀԱՍՑԵ	ՀՀ, ՍՅՈՒՆԻՔԻ ՄԱՐԶ, ք. ԿԱՊԱՆ, ՇԱՀՈՒՄՅԱՆ ՓՈՂՈՑ ԹԻՎ 77
ՀԱՍՑԵԻ ՀԱՄԱՐ	09.018.0031
ՀԱՍՑԵՈՒ ՀԱՍՑԵ	ՀՀ, ՍՅՈՒՆԻՔԻ ՄԱՐԶ, ՀԱՄԱՅՆՔԱՅԻՆ ՈՉ ԱՌԵՎՏՐԱՅԻՆ ԿԱԶՄԱԿԵՐՊՈՒԹՅԱՆ ՀԱՅԱՍՏԱՆԻ ՊԵՏԱԿԱՆ ԱԳՐԱՐԱՅԻՆ ՀԱՄԱԼՍԱՐԱՆ ԱՇԽԱՏԱԿԱԶՄԻ ՂԵԿԱՎԱՐԻ ԱՇԽԱՏԱՍԵՆՅԱԿԻ ՀԱՄԱՐ
ՀԱՍՑԵՈՒ ՀԱՍՑԵ	ՀՀ, ՍՅՈՒՆԻՔԻ ՄԱՐԶ, ՀԱՄԱՅՆՔԱՅԻՆ ՈՉ ԱՌԵՎՏՐԱՅԻՆ ԿԱԶՄԱԿԵՐՊՈՒԹՅԱՆ ՀԱՅԱՍՏԱՆԻ ՊԵՏԱԿԱՆ ԱԳՐԱՐԱՅԻՆ ՀԱՄԱԼՍԱՐԱՆ ԱՇԽԱՏԱԿԱԶՄԻ ՂԵԿԱՎԱՐ
ՀԱՍՑԵԻ ՀԱՍՑԵ	ՀՀ, ՍՅՈՒՆԻՔԻ ՄԱՐԶ, ՀԱՄԱՅՆՔԱՅԻՆ ՈՉ ԱՌԵՎՏՐԱՅԻՆ ԿԱԶՄԱԿԵՐՊՈՒԹՅԱՆ ՀԱՅԱՍՏԱՆԻ ՊԵՏԱԿԱՆ ԱԳՐԱՐԱՅԻՆ ՀԱՄԱԼՍԱՐԱՆ ԱՇԽԱՏԱԿԱԶՄԻ ՂԵԿԱՎ



ՀՀ ԿԱՊԱՆ ՔԱՂԱՔԱՇԻՆՈՒԹՅԱՆ ԵՎ ՏԵԽՆԻԿԱԿԱՆ ՀՍԿՈՂՈՒԹՅԱՆ ՊԵՏԱԿԱՆ ԳՈՐԾԱԿԱԼՈՒԹՅԱՆ «ՀՀ ՏԱՐԱԾՔԱՅԻՆ ԿԱՌԱՎԱՐՄԱՆ ԵՎ ԲՆԱԿԱՎԱՅՐԵՐԻ ԱՆՎՏԱՆԳՈՒԹՅԱՆ ՊԵՏԱԿԱՆ ԾԱՌԱՅՈՒԹՅՈՒՆ»	ՀԱՍՏԱՏՎԱԾ Է
ՀՀ ԿԱՊԱՆ ՔԱՂԱՔԱՇԻՆՈՒԹՅԱՆ ԵՎ ՏԵԽՆԻԿԱԿԱՆ ՀՍԿՈՂՈՒԹՅԱՆ ՊԵՏԱԿԱՆ ԳՈՐԾԱԿԱԼՈՒԹՅԱՆ «ՀՀ ՏԱՐԱԾՔԱՅԻՆ ԿԱՌԱՎԱՐՄԱՆ ԵՎ ԲՆԱԿԱՎԱՅՐԵՐԻ ԱՆՎՏԱՆԳՈՒԹՅԱՆ ՊԵՏԱԿԱՆ ԾԱՌԱՅՈՒԹՅՈՒՆ»	ՀԱՄԱՁԱՅՆԵՑՎԱԾ Է
ՀՀ ԿԱՊԱՆ ՔԱՂԱՔԱՇԻՆՈՒԹՅԱՆ ԵՎ ՏԵԽՆԻԿԱԿԱՆ ՀՍԿՈՂՈՒԹՅԱՆ ՊԵՏԱԿԱՆ ԳՈՐԾԱԿԱԼՈՒԹՅԱՆ «ՀՀ ՏԱՐԱԾՔԱՅԻՆ ԿԱՌԱՎԱՐՄԱՆ ԵՎ ԲՆԱԿԱՎԱՅՐԵՐԻ ԱՆՎՏԱՆԳՈՒԹՅԱՆ ՊԵՏԱԿԱՆ ԾԱՌԱՅՈՒԹՅՈՒՆ»	ՀԱՍՏԱՏՈՂ

ՀՀ, ՄԱՐԶ ԼՈՌԻ, ՏԱՇԻՐ ՔԱՂԱՔԻ ՀԱՍԱՐԱԿԱՅԻՆ ՀԱՆՐԱՅԻՆ ՏԱՐԱԾՔՈՒՄ

ՀՀ ԿԱՊԱՆ ՔԱՂԱՔԱՇԻՆՈՒԹՅԱՆ ԵՎ ՏԵԽՆԻԿԱԿԱՆ ՀՍԿՈՂՈՒԹՅԱՆ ՊԵՏԱԿԱՆ ԳՈՐԾԱԿԱԼՈՒԹՅԱՆ «ՀՀ ՏԱՐԱԾՔԱՅԻՆ ԿԱՌԱՎԱՐՄԱՆ ԵՎ ԲՆԱԿԱՎԱՅՐԵՐԻ ԱՆՎՏԱՆԳՈՒԹՅԱՆ ՊԵՏԱԿԱՆ ԾԱՌԱՅՈՒԹՅՈՒՆ» ՇԵՆՔԻ ԱՇԽԱՏԱՆՔԱՅԻՆ ՀԱՐԿԱՅԻՆ ՀԱՄԱԼԻՐ

ՀՀ, ՄԱՐԶ ԼՈՌԻ, ՏԱՇԻՐ ՔԱՂԱՔ, ՀԱՍԱՐԱԿԱՅԻՆ ՀԱՆՐԱՅԻՆ ՏԱՐԱԾՔ

ՀՀ ԿԱՊԱՆ ՔԱՂԱՔԱՇԻՆՈՒԹՅԱՆ ԵՎ ՏԵԽՆԻԿԱԿԱՆ ՀՍԿՈՂՈՒԹՅԱՆ ՊԵՏԱԿԱՆ ԳՈՐԾԱԿԱԼՈՒԹՅԱՆ «ՀՀ ՏԱՐԱԾՔԱՅԻՆ ԿԱՌԱՎԱՐՄԱՆ ԵՎ ԲՆԱԿԱՎԱՅՐԵՐԻ ԱՆՎՏԱՆԳՈՒԹՅԱՆ ՊԵՏԱԿԱՆ ԾԱՌԱՅՈՒԹՅՈՒՆ» ՇԵՆՔԻ ԱՇԽԱՏԱՆՔԱՅԻՆ ՀԱՐԿԱՅԻՆ ՀԱՄԱԼԻՐ

ՀՀ, ՄԱՐԶ ԼՈՌԻ, ՏԱՇԻՐ ՔԱՂԱՔ, ՀԱՍԱՐԱԿԱՅԻՆ ՀԱՆՐԱՅԻՆ ՏԱՐԱԾՔ

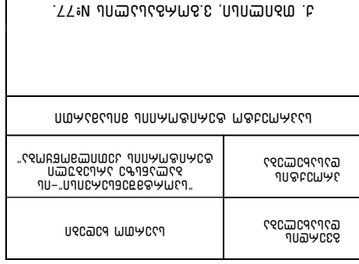

ՀԱՍԱՐԱԿԱՅԻՆ ՀԱՆՐԱՅԻՆ ՏԱՐԱԾՔԻ ԱՌԱՋԱՏԱՐԻ ՎԵՐԱԲԵՐՅԱԼ

ՀՀ ԿԱՊԱՆ ՔԱՂԱՔԱՇԻՆՈՒԹՅԱՆ ԵՎ ՏԵԽՆԻԿԱԿԱՆ ՀՍԿՈՂՈՒԹՅԱՆ ՊԵՏԱԿԱՆ ԳՈՐԾԱԿԱԼՈՒԹՅԱՆ «ՀՀ ՏԱՐԱԾՔԱՅԻՆ ԿԱՌԱՎԱՐՄԱՆ ԵՎ ԲՆԱԿԱՎԱՅՐԵՐԻ ԱՆՎՏԱՆԳՈՒԹՅԱՆ ՊԵՏԱԿԱՆ ԾԱՌԱՅՈՒԹՅՈՒՆ» ՇԵՆՔԻ ԱՇԽԱՏԱՆՔԱՅԻՆ ՀԱՐԿԱՅԻՆ ՀԱՄԱԼԻՐ

ՀՀ, ՄԱՐԶ ԼՈՌԻ, ՏԱՇԻՐ ՔԱՂԱՔ, ՀԱՍԱՐԱԿԱՅԻՆ ՀԱՆՐԱՅԻՆ ՏԱՐԱԾՔ

ՀՀ ԿԱՊԱՆ ՔԱՂԱՔԱՇԻՆՈՒԹՅԱՆ ԵՎ ՏԵԽՆԻԿԱԿԱՆ ՀՍԿՈՂՈՒԹՅԱՆ ՊԵՏԱԿԱՆ ԳՈՐԾԱԿԱԼՈՒԹՅԱՆ «ՀՀ ՏԱՐԱԾՔԱՅԻՆ ԿԱՌԱՎԱՐՄԱՆ ԵՎ ԲՆԱԿԱՎԱՅՐԵՐԻ ԱՆՎՏԱՆԳՈՒԹՅԱՆ ՊԵՏԱԿԱՆ ԾԱՌԱՅՈՒԹՅՈՒՆ»	ՀԱՍՏԱՏՎԱԾ Է
ՀՀ ԿԱՊԱՆ ՔԱՂԱՔԱՇԻՆՈՒԹՅԱՆ ԵՎ ՏԵԽՆԻԿԱԿԱՆ ՀՍԿՈՂՈՒԹՅԱՆ ՊԵՏԱԿԱՆ ԳՈՐԾԱԿԱԼՈՒԹՅԱՆ «ՀՀ ՏԱՐԱԾՔԱՅԻՆ ԿԱՌԱՎԱՐՄԱՆ ԵՎ ԲՆԱԿԱՎԱՅՐԵՐԻ ԱՆՎՏԱՆԳՈՒԹՅԱՆ ՊԵՏԱԿԱՆ ԾԱՌԱՅՈՒԹՅՈՒՆ»	ՀԱՄԱՁԱՅՆԵՑՎԱԾ Է
ՀՀ ԿԱՊԱՆ ՔԱՂԱՔԱՇԻՆՈՒԹՅԱՆ ԵՎ ՏԵԽՆԻԿԱԿԱՆ ՀՍԿՈՂՈՒԹՅԱՆ ՊԵՏԱԿԱՆ ԳՈՐԾԱԿԱԼՈՒԹՅԱՆ «ՀՀ ՏԱՐԱԾՔԱՅԻՆ ԿԱՌԱՎԱՐՄԱՆ ԵՎ ԲՆԱԿԱՎԱՅՐԵՐԻ ԱՆՎՏԱՆԳՈՒԹՅԱՆ ՊԵՏԱԿԱՆ ԾԱՌԱՅՈՒԹՅՈՒՆ»	ՀԱՍՏԱՏՈՂ

ՀՀ, ՄԱՐԶ ԼՈՌԻ, ՏԱՇԻՐ ՔԱՂԱՔԻ ՀԱՍԱՐԱԿԱՅԻՆ ՀԱՆՐԱՅԻՆ ՏԱՐԱԾՔՈՒՄ

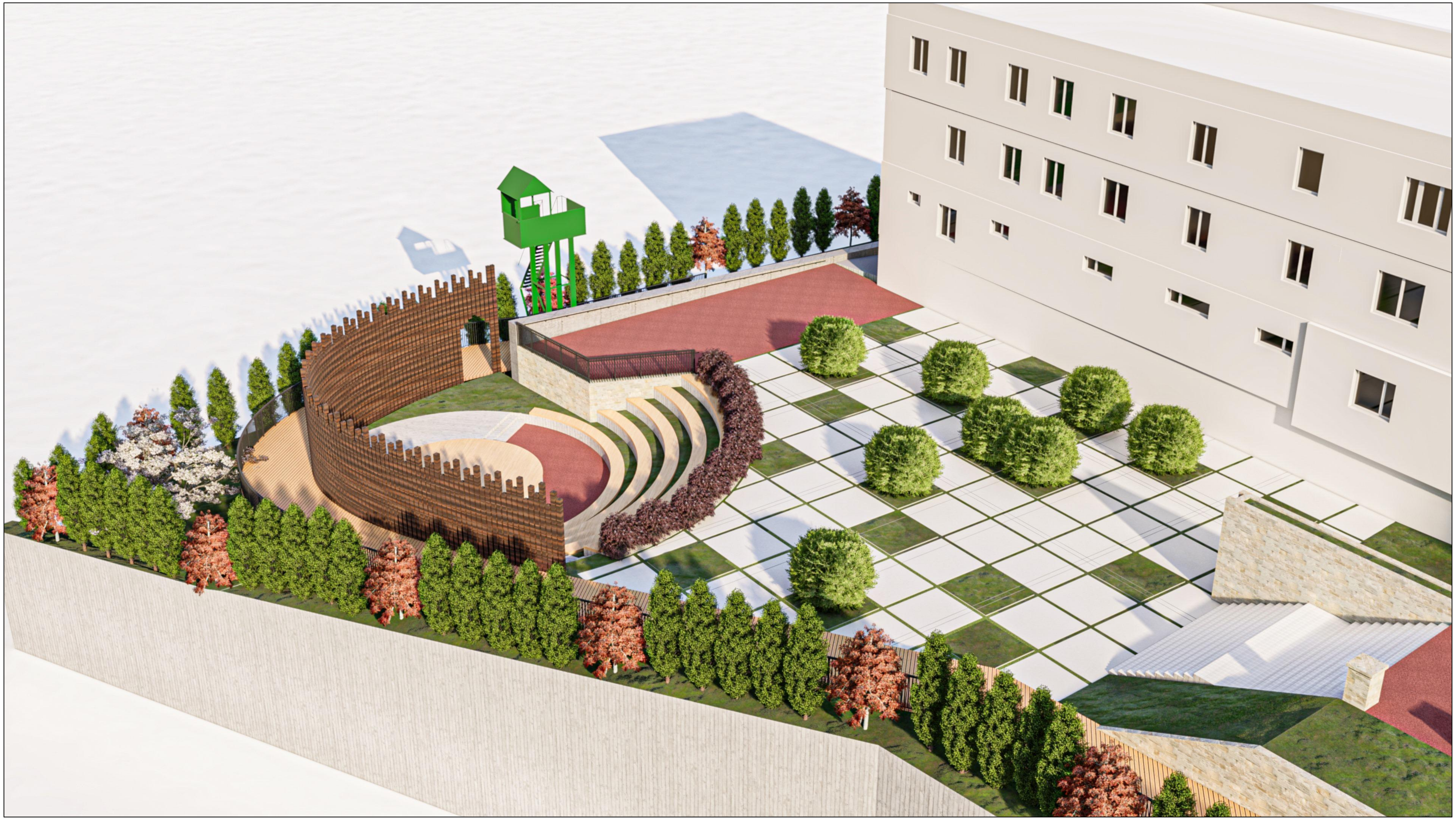

გვერდის დასახელება	საერთო ხედები
პროექტის დასახელება	"სპორტმშენსერვისი"-ის ბალანსზე არსებული ტერიტორიის კეთილმოწყობა"

საპროექტო ტერიტორიის მისამართი

ქ. თბილისი, ვ.გორგასალის №77.

ს/კ:01.18.09.003.031

დამკვეთი: შპს "სპორტმშენსერვისი"

პირობითი აღნიშვნები

- ღერძის ხაზი
- ჭრილი
- ფილის ნიშნული გეგმაზე
- ფილის ნიშნული ჭრილზე და ფასადზე



შეასრულა

თანამდებობა	სახელი/გვარი	ხელმოწერა
დირექტორი	გ. ცინდელიანი	
მთ. არქიტექტორი	გ. გოგრიჭიანი	
არქიტექტორი	თ. ხარჩილავა	
	მ. სომხიშვილი	
ფორმატი	A3	გვერდის №

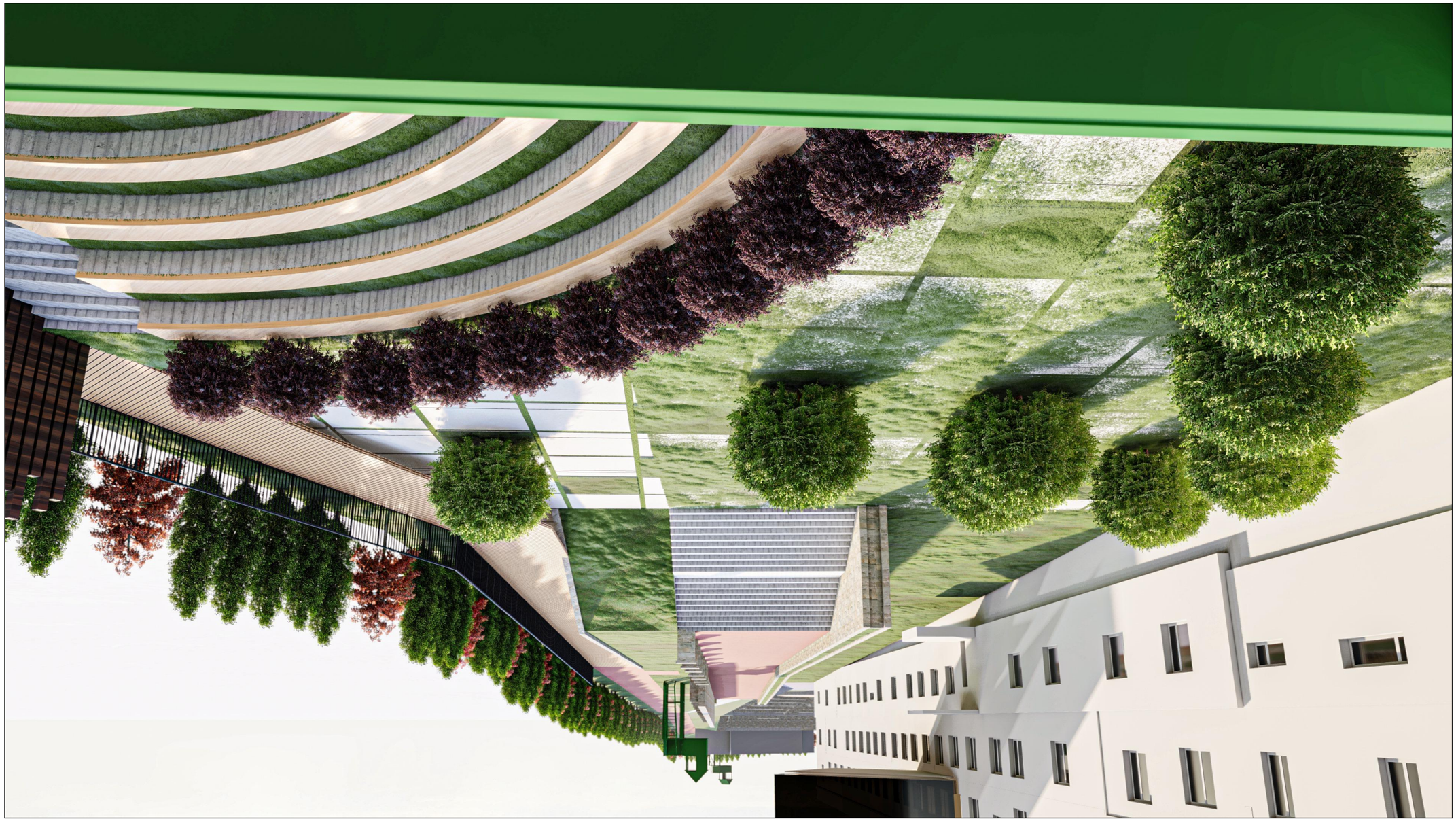

ՀԱՅԱՍՏԱՆԻ ՀԱՆՐԱՊԵՏՈՒԹՅԱՆ ԱՐՄԱՎԻՐԻ ՄԱՐԶԻ ՎԱՂԱՐՇԱՊԱՏ ՀԱՄԱՅՆՔԻ ՎԱՂԱՐՇԱՊԱՏ ՔԱՂԱՔԱՑԻ ՀԱՍՑԵ ԱՇԽԱՏԱՆՔԱՅԻՆ ՆԱԽԱԳԻԾ	
ՀԱՍՑԵՈՒՄ ԱՇԽԱՏԱՆՔԱՅԻՆ ՆԱԽԱԳԻԾ	
ՀԱՍՑԵՈՒՄ ԱՇԽԱՏԱՆՔԱՅԻՆ ՆԱԽԱԳԻԾ ՄԱՍՆԱԳԻՏԱԿԱՆ ՄԱՍ	

ՀԱՍՑԵՈՒՄ ԱՇԽԱՏԱՆՔԱՅԻՆ ՆԱԽԱԳԻԾ ՄԱՍՆԱԳԻՏԱԿԱՆ ՄԱՍ

ք. Արմավիր, Ս.Թումանյան փող. N՞77.

Ա/Հ:01.18.09.003.031

ԵՂԱՆԱԿԱՅԻՆ ՀԱՄԱԼԻՐ "ԱՐՄԱՎԻՐԻ ՊԵՏԱԿԱՆ ՀԱՄԱԼՍԱՐԱՆ"

ՀԱՄԱՅՆՔԻ ՄԱՍՆԱԿՑՈՒԹՅԱՄԲ ՀԱՆՁՆԱԺՈՂՈՎԻ ՀԱՄԱՐ

ՊԱՏԿԵՐ ԱՌԱՋԻՆ ՀԱՐԿԻ ԵՎ ՊԱՏԿԵՐ ԳՄԱՐՈՒՄ ԵՎ ՊԱՀՊԱՆՎՈՂ ՏԱՐԱԾՔ

ՊԱՏԿԵՐ ՀԱՏԱԿԱՑՎՈՂ ՇԻՆՈՒԹՅԱՆ

ՊԱՏԿԵՐ ՀԱՏԱԿԱՑՎՈՂ ՇԻՆՈՒԹՅԱՆ ԵՎ ՊԱՀՊԱՆՎՈՂ ՏԱՐԱԾՔ

ՀՈՂԱՄԱՍԵՐ

ՄՇԱԿՈՒՅԹԻ ՆԱԽԱՐԱՐ	Ա.Ա.ՀՈՎՀԱՆՆԻՍՅԱՆ
ՀԻՄՆԱԿԱՆ ՄԱՍՆԱԳԵՏ	Ա. ՄԱՐՏԻՐՈՍՅԱՆ
ՀԱՄԱՀԵՂԻՆԱԿ	Ա. ՄԱՐՏԻՐՈՍՅԱՆ
ՀԱՄԱՀԵՂԻՆԱԿ	Ա. ՄԱՐՏԻՐՈՍՅԱՆ
ՍՊԱՍԱՐԿՈՂ	Ա3
ՇԻՆԱՐԱՐԱԿԱՆ ՀՍԿ ՀԱՄԱՐ	



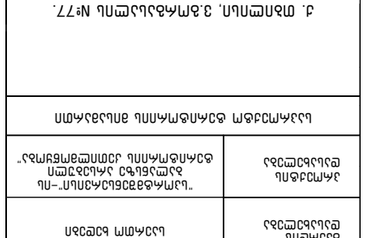

ԱՌԱՋԱԴԱՍՏԱՆ ՀԱՆՐԱՊԵՏՈՒԹՅՈՒՆ

ԳՅՈՒՄՐԻ ՀԱՄԱՅՆՔԱՊԵՏԱՐԱՆ

ՀԱՍՑԵՈՒ ՀԱՍԱՐԱԿԱՑԻ ՃԱՐՏԱՐԱՊԵՏԱԿԱՆ ԱՇԽԱՏԱՆՔՆԵՐԻ ԿԱԶՄԱԿԵՐՊՄԱՆ ԵՎ ՎԱՐՉՈՒԹՅԱՆ ԳՈՐԾԱԿԱԼՈՒԹՅՈՒՆ

ՀՀ, ՇԻՐԱԿԻ ՄԱՐԶ, ԳՅՈՒՄՐԻ ՀԱՄԱՅՆՔ, ՀԱՍՑԵՈՒ ՀԱՍԱՐԱԿԱՑԻ ՀԱՆՐԱՅԻՆ ԿԵՆՏՐՈՆ

ՀԱՍՑԵՈՒ ՀԱՍԱՐԱԿԱՑԻ ՀԱՆՐԱՅԻՆ ԿԵՆՏՐՈՆԻ ՇԻՆԱՐԱՐԱԿԱՆ ԱՇԽԱՏԱՆՔՆԵՐ



ծրագրի անվանում	Բազմաբնակարան բնակելի շենքի նախագիծ
հասցե	ք. Աբովյան, 3-րդ միկրոշրջան, հ. N՞77.
կադաստրային ծածկագիր	01-018-0903-0031
նախագծման փուլ	"Նախագծային փաստաթղթերի մշակում"
գլխավոր ճարտարապետ	Ա. Ավետիսյան
գլխավոր ինժեներ	Ա. Ավետիսյան
գլխավոր նախագծող	Ա. Ավետիսյան
նախագծող	Ա. Ավետիսյան
գծագրեր	Ա. Ավետիսյան
նախագծման փուլ	Ա. Ավետիսյան
գծագրի անվանում	Ա. Ավետիսյան
գծագրի համար	Ա. Ավետիսյան
գծագրման մասշտաբ	Ա3
գծագրի №	Ա. Ավետիսյան

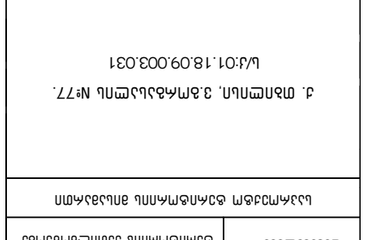

ՀԱՄԱՅՆՔԻ ՏԱՐԱԾՔԱՅԻՆ ՊԼԱՆ

Ա. Ավետիսյան	ծրագրի հեղինակ
Ա. Ավետիսյան	ծրագրի գլխավոր նախագծող
Ա. Ավետիսյան	ծրագրի գլխավոր ինժեներ
Ա. Ավետիսյան	ծրագրի գլխավոր ճարտարապետ

	ծրագրի փուլ
	ծրագրի համար
	ծրագրի անվանում
	ծրագրի մասշտաբ
	ծրագրի №

ՀՀ, ՀԱՅԱՍՏԱՆԻ ՀԱՆՐԱՊԵՏՈՒԹՅԱՆ ԿԱՊԱՆԻ ՔԱՂԱՔԱՊԵՏԱՐԱՆԻ "ՀԱՄԱՅՆՔԱՅԻՆ ԾԱՌԱՅՈՒԹՅՈՒՆՆԵՐԻ ԿԱԶՄԱԿԵՐՊՄԱՆ ԵՎ ԶԱՐԳԱՑՄԱՆ ՀԱՄԱՅՆՔԱՅԻՆ ՀԻՄՆԱՐԿ"

ԱՐՏԱՔԻՆ ՀԱՐԴԱՆՔՆԵՐԻ ՇԱՐԺՈՒՆԱԿՈՒԹՅԱՆ ՀԱՄԱՐ ՀՈՂԱՄԱՍԵՐԻ ՀԱՏԱԿԱԳԾԱՅԻՆ ՊԼԱՆ

Ա3	ծրագրի չափսը
1:500	ծրագրի մասշտաբը
01.09.2025	ծրագրի ամսաթիվը
	ծրագրի համարը

ք. Աբովյան, 3-րդ միկրոշրջան N՞77.
կադաստրային ծածկագիր՝ 01-018-0903-0031

ՀՀ ՏԱՐԱԾՔԱՅԻՆ ԿԱՌԱՎԱՐՄԱՆ ԵՎ ՔԱՂԱՔԱՇԻՆՈՒԹՅԱՆ ԿՈՄԻՏԵ

ՀՀ, ՀԱՅԱՍՏԱՆԻ ՀԱՆՐԱՊԵՏՈՒԹՅԱՆ ԿԱՊԱՆԻ ՔԱՂԱՔԱՊԵՏԱՐԱՆԻ "ՀԱՄԱՅՆՔԱՅԻՆ ԾԱՌԱՅՈՒԹՅՈՒՆՆԵՐԻ ԿԱԶՄԱԿԵՐՊՄԱՆ ԵՎ ԶԱՐԳԱՑՄԱՆ ՀԱՄԱՅՆՔԱՅԻՆ ՀԻՄՆԱՐԿ"

ՀՀ, ՀԱՅԱՍՏԱՆԻ ՀԱՆՐԱՊԵՏՈՒԹՅԱՆ ԿԱՊԱՆԻ ՔԱՂԱՔԱՊԵՏԱՐԱՆԻ "ՀԱՄԱՅՆՔԱՅԻՆ ԾԱՌԱՅՈՒԹՅՈՒՆՆԵՐԻ ԿԱԶՄԱԿԵՐՊՄԱՆ ԵՎ ԶԱՐԳԱՑՄԱՆ ՀԱՄԱՅՆՔԱՅԻՆ ՀԻՄՆԱՐԿ"

ՀՀ, ՀԱՅԱՍՏԱՆԻ ՀԱՆՐԱՊԵՏՈՒԹՅԱՆ ԿԱՊԱՆԻ ՔԱՂԱՔԱՊԵՏԱՐԱՆԻ "ՀԱՄԱՅՆՔԱՅԻՆ ԾԱՌԱՅՈՒԹՅՈՒՆՆԵՐԻ ԿԱԶՄԱԿԵՐՊՄԱՆ ԵՎ ԶԱՐԳԱՑՄԱՆ ՀԱՄԱՅՆՔԱՅԻՆ ՀԻՄՆԱՐԿ"

ՀՀ, ՀԱՅԱՍՏԱՆԻ ՀԱՆՐԱՊԵՏՈՒԹՅԱՆ ԿԱՊԱՆԻ ՔԱՂԱՔԱՊԵՏԱՐԱՆԻ "ՀԱՄԱՅՆՔԱՅԻՆ ԾԱՌԱՅՈՒԹՅՈՒՆՆԵՐԻ ԿԱԶՄԱԿԵՐՊՄԱՆ ԵՎ ԶԱՐԳԱՑՄԱՆ ՀԱՄԱՅՆՔԱՅԻՆ ՀԻՄՆԱՐԿ"

ՀՀ, ՀԱՅԱՍՏԱՆԻ ՀԱՆՐԱՊԵՏՈՒԹՅԱՆ ԿԱՊԱՆԻ ՔԱՂԱՔԱՊԵՏԱՐԱՆԻ "ՀԱՄԱՅՆՔԱՅԻՆ ԾԱՌԱՅՈՒԹՅՈՒՆՆԵՐԻ ԿԱԶՄԱԿԵՐՊՄԱՆ ԵՎ ԶԱՐԳԱՑՄԱՆ ՀԱՄԱՅՆՔԱՅԻՆ ՀԻՄՆԱՐԿ"