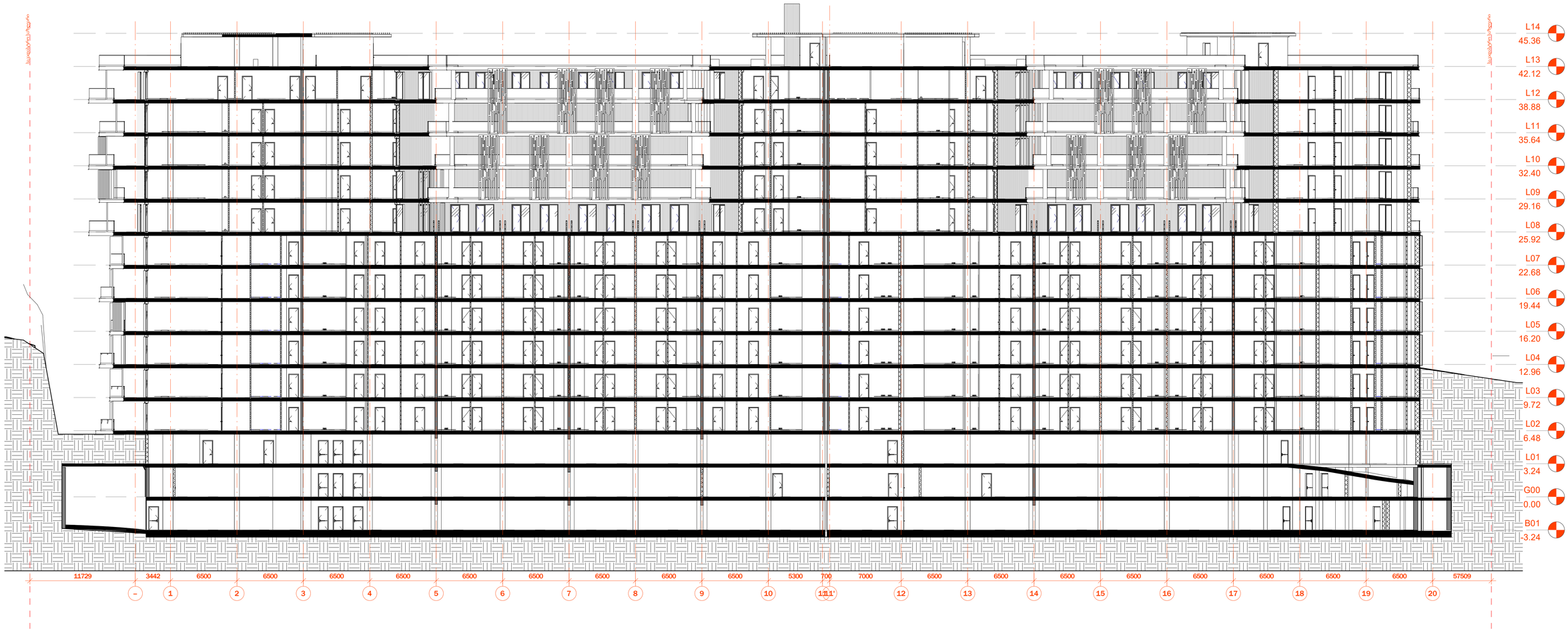

1 S-1.2
Scale 1 : 200

N

00.00.0000

თარიღი

არქიტექტორა

შპს.ლაინარტი

პონსტრუქციები

საინჟინრო (მ.ე.ნ.)

სახანძრო უსაფრთხოება

ინტერიერი

პროექტი

შენიშვნები:

სიტუაციური გეგმა

ნო მ.	თარი ღი	აღწერა

პროექტის ნომერი 0001

სათაური

ზოგადი ჯრილი

A201

A1

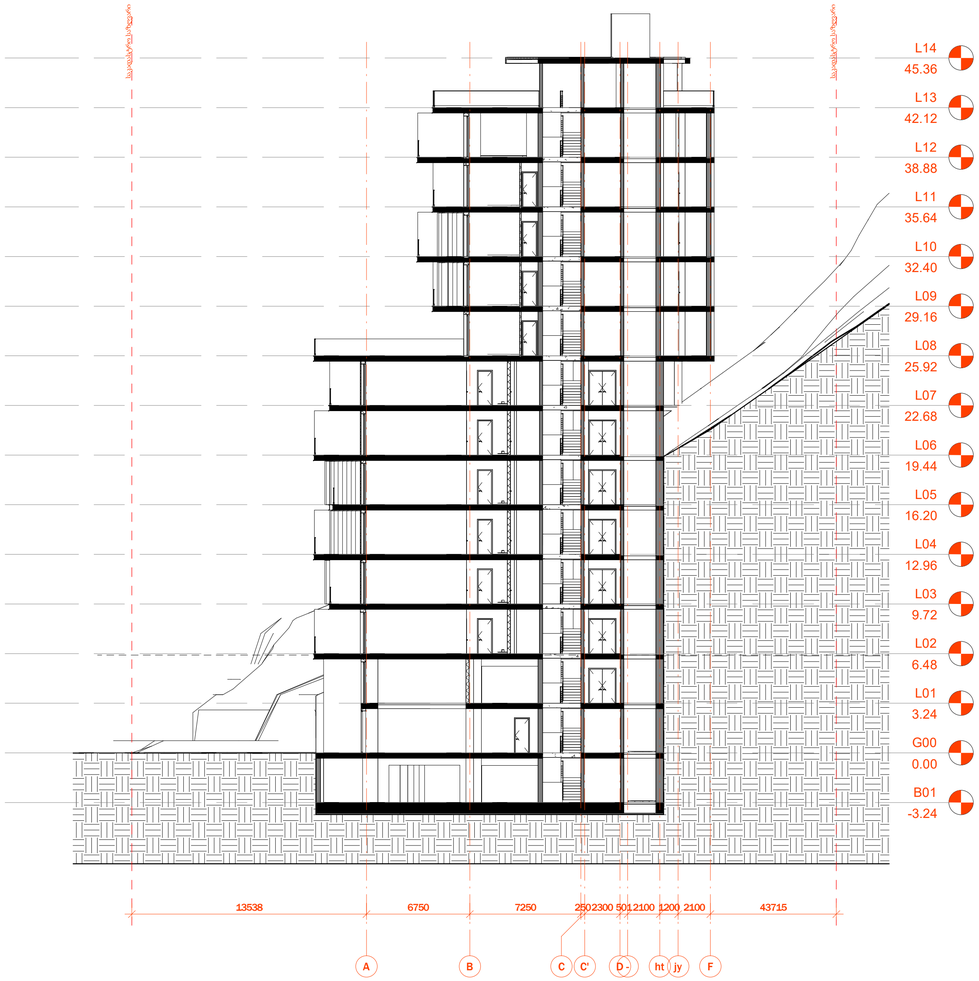

1 S-2.1
Scale 1 : 200



2 S-2.2
Scale 1 : 200

არქიტექტორა
შპს.ლაინარტი

კონსტრუქციები

საინჟინრო (მ.ე.ნ.)

სახანძრო უსაფრთხოება

ინტერიერი

პროექტი

შენიშვნები:

სიტუაციური გეგმა

ნო მ.	თარი ღი	აღწერა

პროექტის ნომერი 0001

სათაური
ზოგადი ჯრილი

A202

A1

00.00.0000

თარიღი

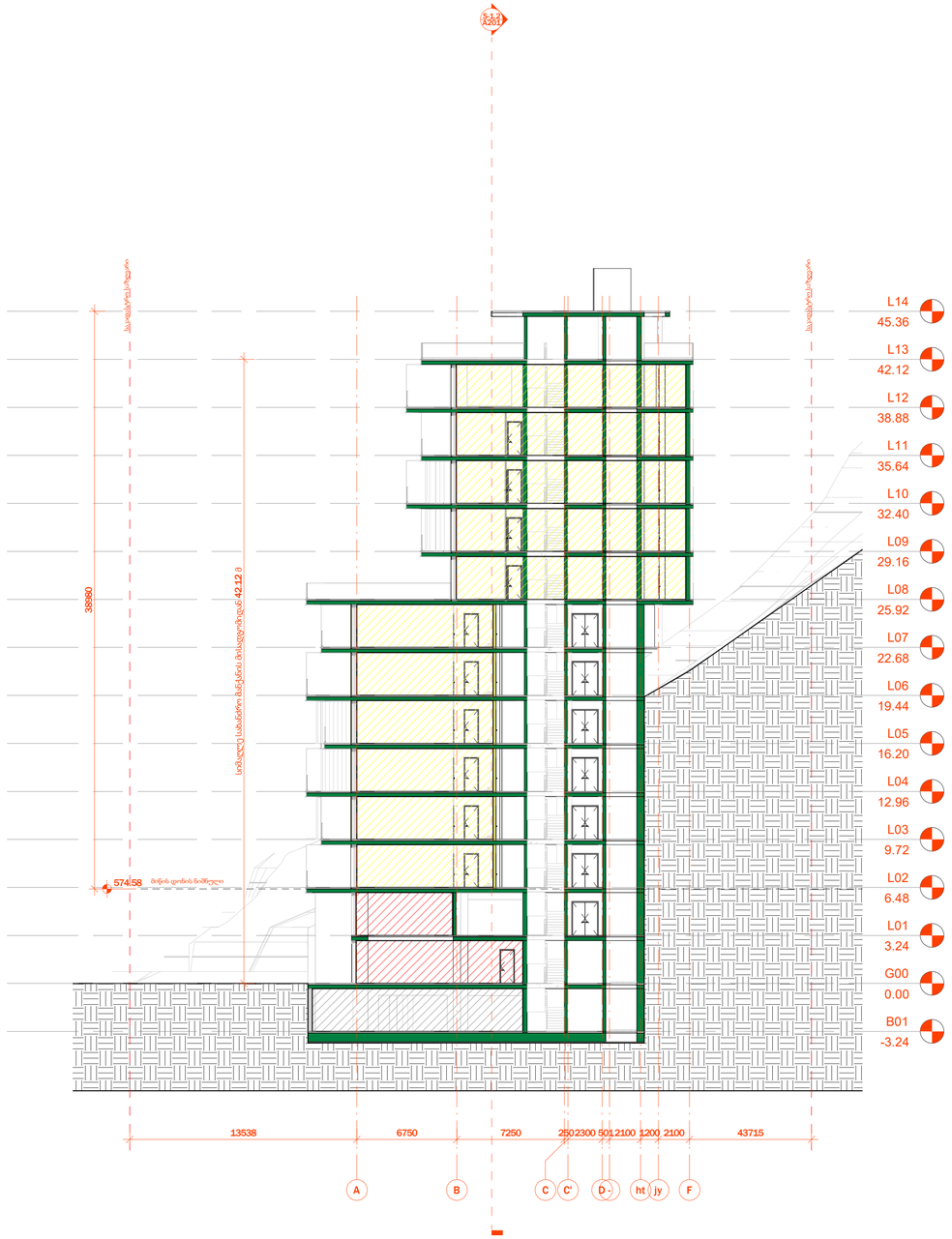

1 S-2.1_IBC
Scale 1 : 200

არქიტექტურა
შპს.ლაინარტი

პონსტრუქციები

საინჟინრო (მ.ე.ნ.)

სახანძრო უსაფრთხოება

ინტერიერი

პროექტი

შენიშვნები:

სიტუაციური გეგმა

ნო მ.	თარი ღი	აღწერა

პროექტის ნომერი 0001

სათაური
ზოგადი ჯრილი

A203

A1

00.00.0000

თარიღი

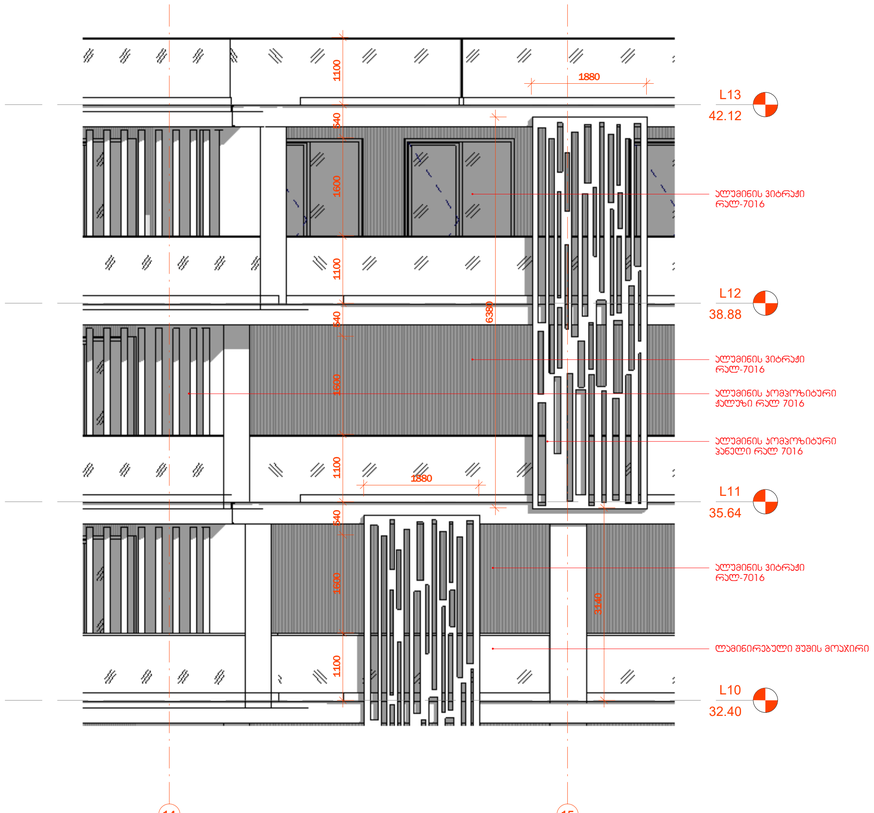

3 South - Callout 1
Scale 1 : 50

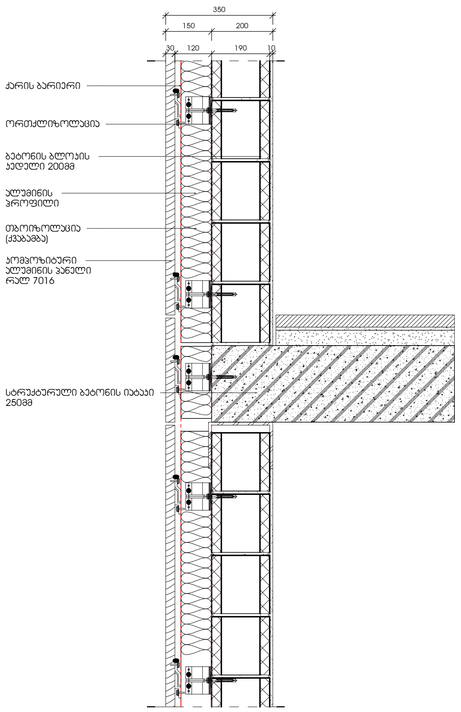

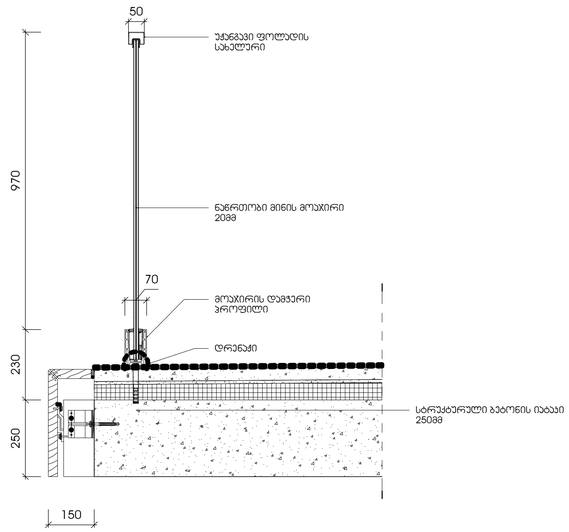

1 გარე კედლის კვანძი
Scale 1 : 10



4 South - Callout 2
Scale 1 : 50

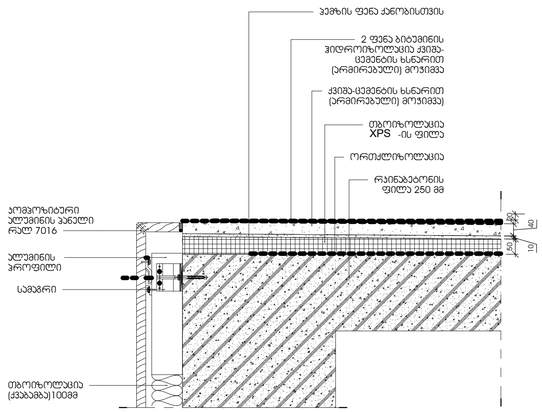

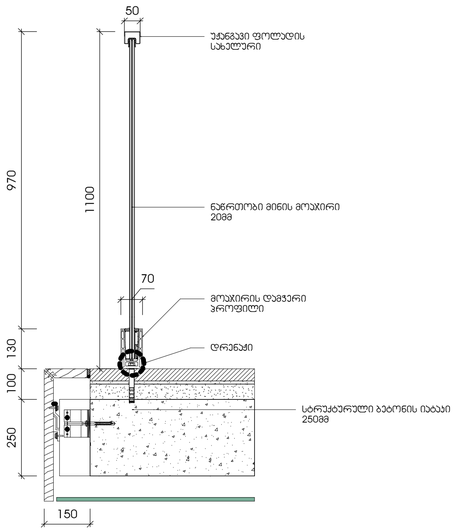

2 აივნის მოაჯირი
Scale 1 : 10

N

00.00.0000

თარიღი

არქიტექტორა

მჯს.ლაინარტი

პონსტრუქციები

საინჟინრო (მ.ე.ნ.)

სახანძრო უსაფრთხოება

ინტერიერი

პროექტი

შენიშვნები:

სიტუაციური გეგმა

ნო მ.	თარი ღი	აღნერა

პროექტის ნომერი 0001

სათაური

გადახურვის და ფასადის მოჯირჯეთების დეტალები

A501

A1

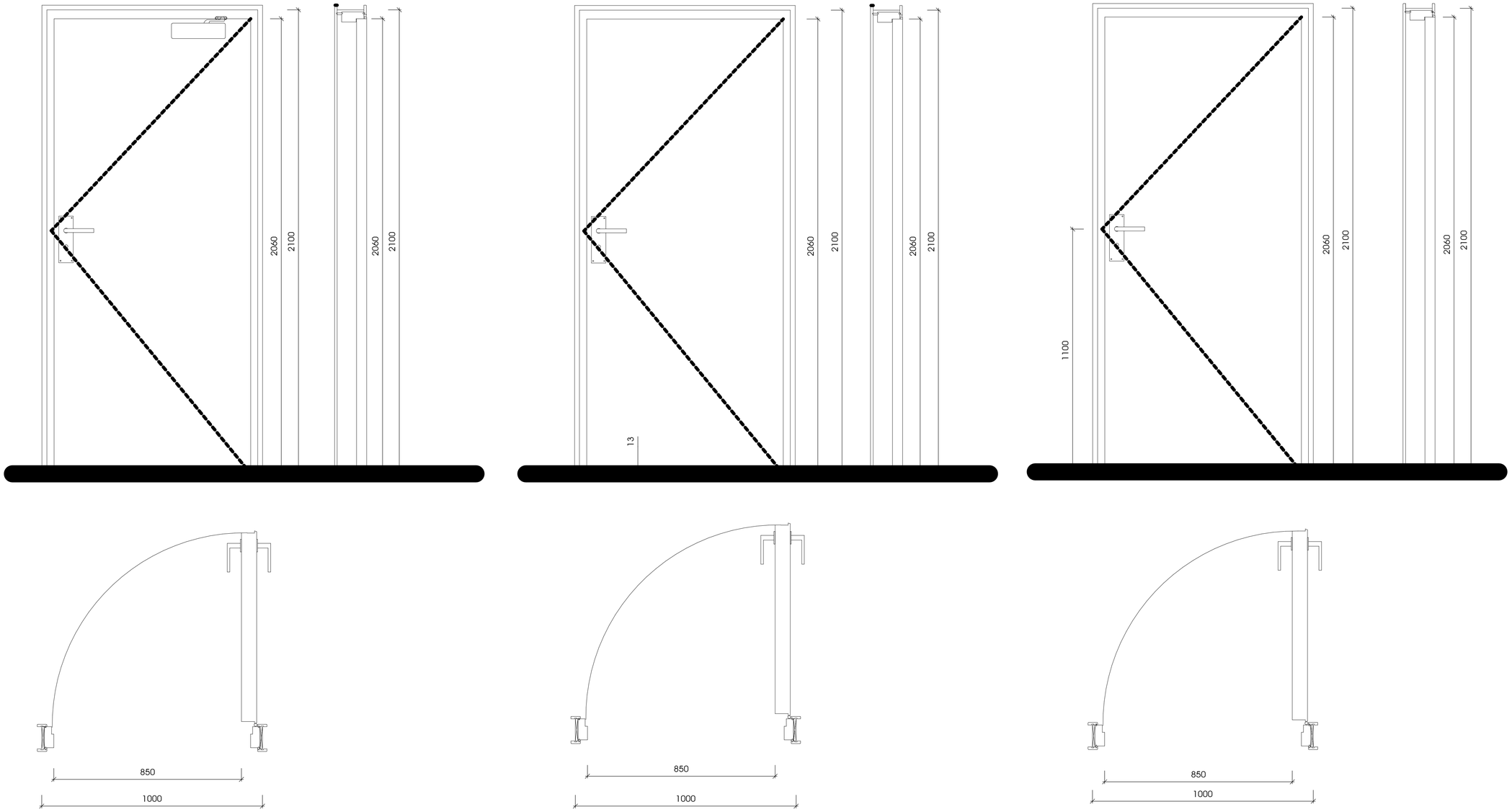

1 გზა-კარი არქიტექტურა
Scale 1 : 10



2 ზღურბლი
Scale 1 : 1

N

00.00.0000

თარიღი

არქიტექტურა

შპს.ლაინარბი

კონსტრუქციები

საინჟინრო (მ.ე.წ.)

სახანძრო უსაფრთხოება

ინტერიერი

პროექტი

შენიშვნები:

სიტუაციური გეგმა

ნო მ.	თარი ღი	აღნერა

პროექტის ნომერი 0001

სათაური

გზა-კარი

A507

A1

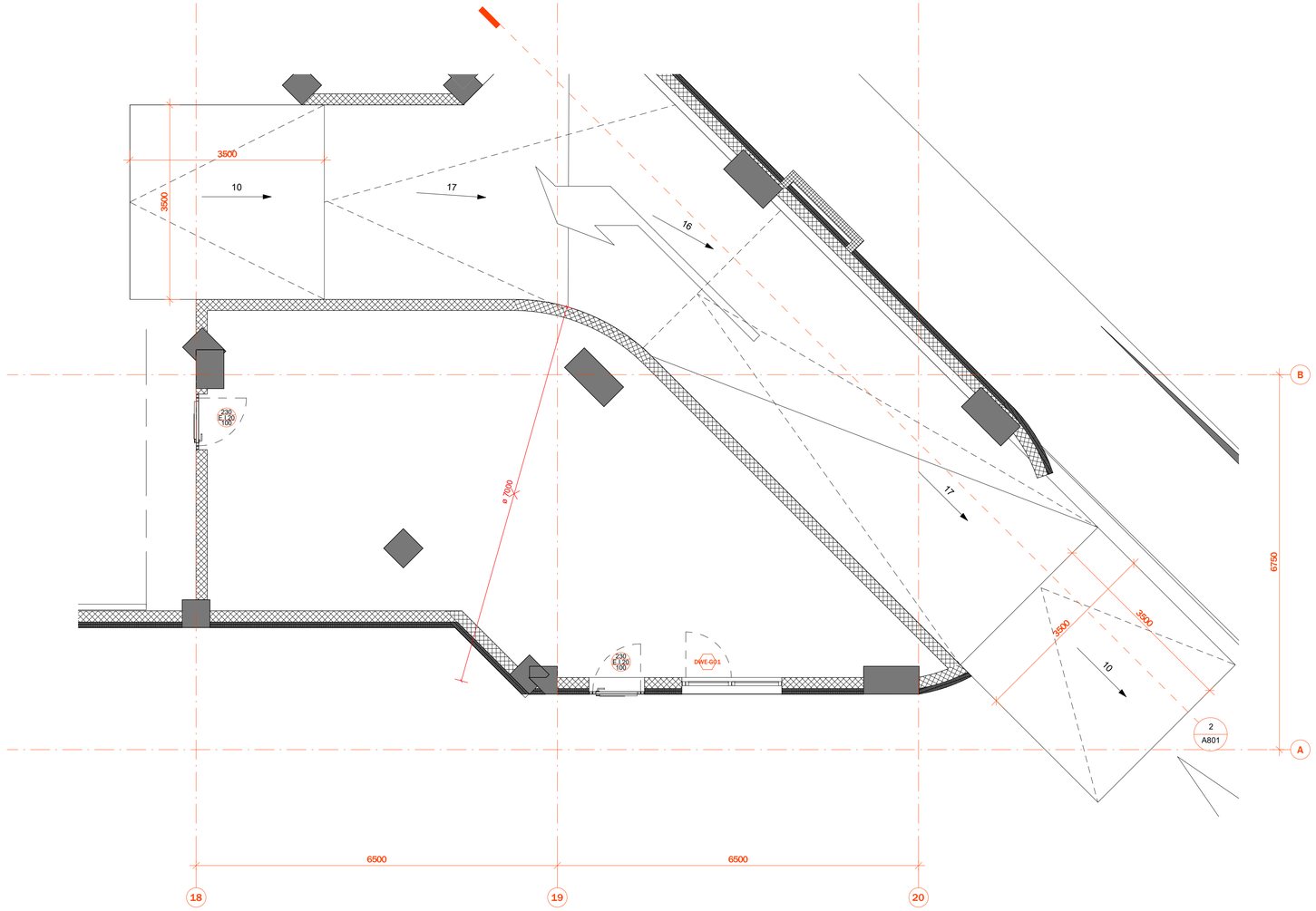

1 სამანქანო პანდუსის გეგმა **L01** სართულზე
Scale 1 : 50

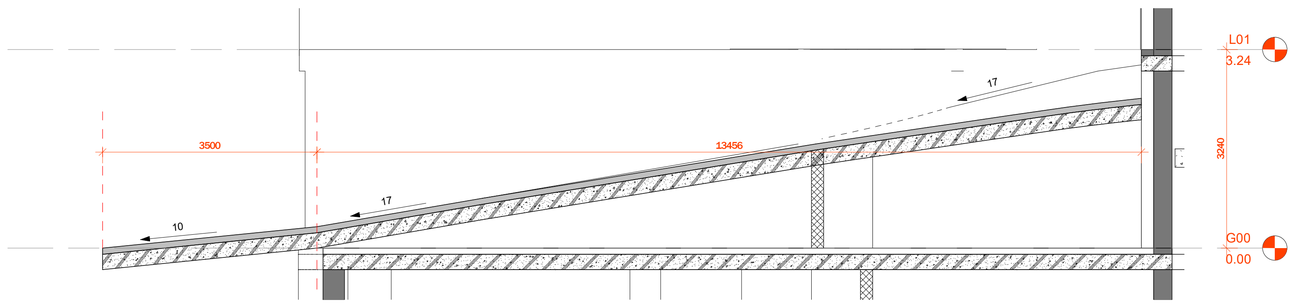

2 სამანქანო პანდუსის ჭრილი
Scale 1 : 50

არქიტექტურა
შპს.ლაინარტი

პონსტრუქციები

საინჟინრო (მ.ე.ნ.)

სახანძრო უსაფრთხოება

ინტერიერი

პროექტი

შენიშვნები:

სიტუაციური გეგმა

ნო მ.	თარი ღი	აღნერა

პროექტის ნომერი 0001

სათაური
სამანქანო პანდუსის
დეტალური ნახაზები

A801

A1

00.00.0000

თარიღი

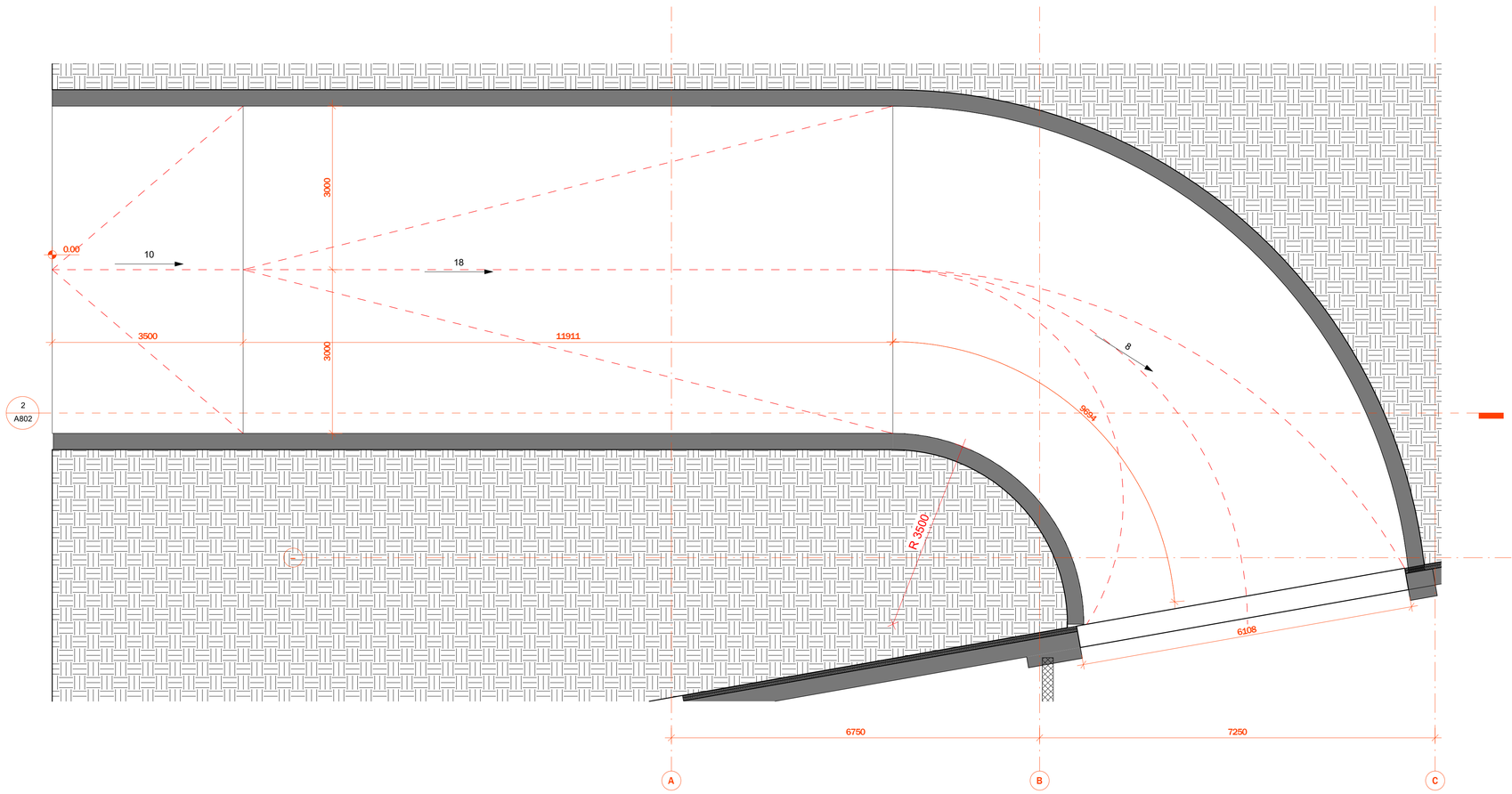

1 სამანქანო პანდუსის გეგმა B01
Scale 1 : 50

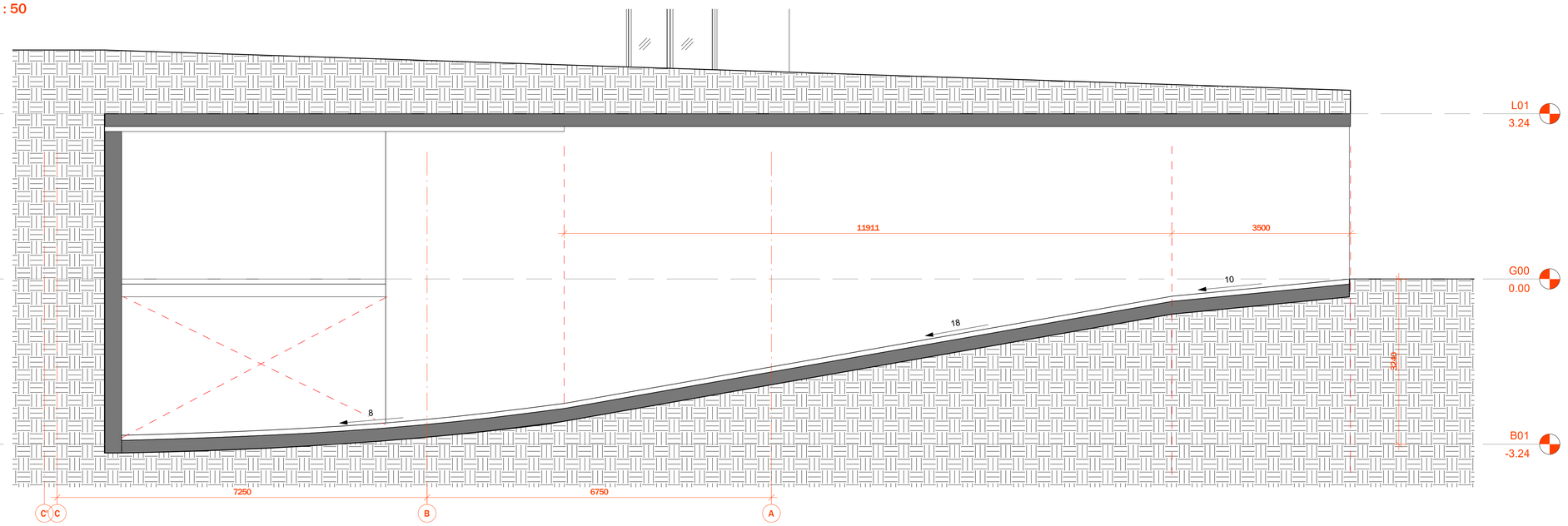

2 სამანქანო პანდუსის ჭრილი B01-1
Scale 1 : 50

არქიტექტურა
შპს.ლაინარტი

პონსტრუქციები

საინჟინრო (მ.ე.ნ.)

სახანძრო უსაფრთხოება

ინტერიერი

პროექტი

შენიშვნები:

სიტუაციური გეგმა

ნო მ.	თარი ღი	აღნერა

პროექტის ნომერი 0001

სათაური
სამანქანო პანდუსის
დეტალური ნახაზები

A802

A1

00.00.0000

თარიღი

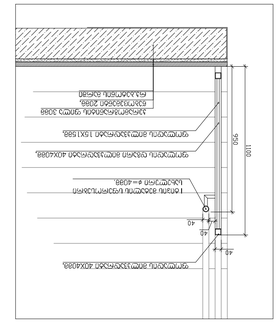
ფილტრული ფილა 40X40სმ
ფილტრული ფილა 40X40სმ
1 ტიპის ბეტონის ლითონის ბადით
სალტეები ℓ=-40სმ
40
15
15
ფილტრული ფილა 40X40სმ
ფილტრული ფილა 40X40სმ
ფილტრული ფილა 40X40სმ

① 1 სართული 11 ლერძიდან B01-L01 ლერძამდე 02 ბლოკის ფრონტი (ფრონტალური)

Scale 1 : 50

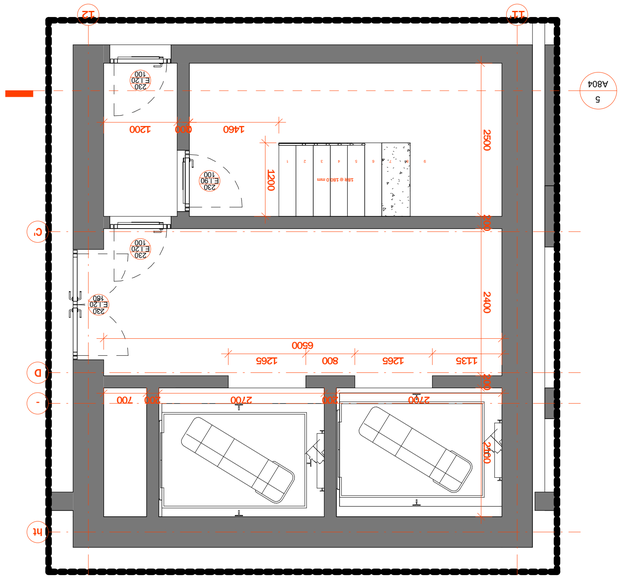

② ბლოკი 02 ბლოკი L02-L07 (ფრონტალური)

Scale 1 : 50

③ 1 სართული 11 ლერძიდან L08-L12 ლერძამდე 02 ბლოკის ფრონტი (ფრონტალური)

Scale 1 : 50

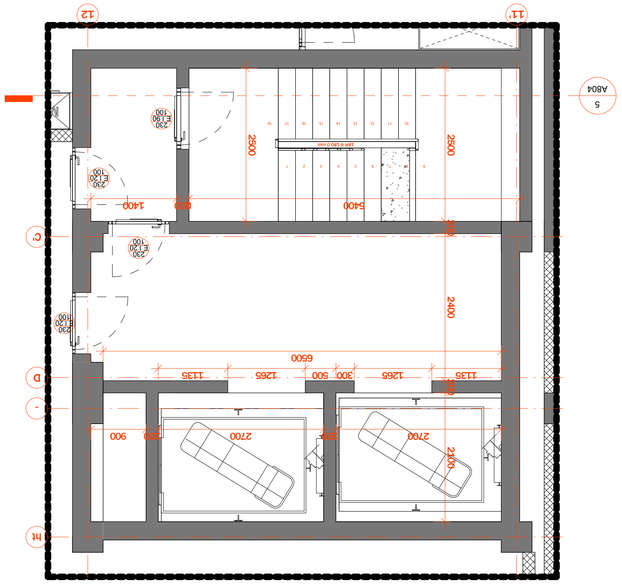

④ ბლოკი_02 ბლოკი_L13

Scale 1 : 50

1. ყველა ელემენტი (ბეტონი, ლითონი, ფანჯრები, ფილტვები და სხვა) უნდა დამზადდეს და დამონტაჟდეს ზუსტად პროექტის მიხედვით. ნებისმიერი ცვლილება ან გადახრა უნდა შეთანხმდეს ავტორთან წერილობით.
2. მასალები და ნაწარმი უნდა შეესაბამებოდეს მოქმედ სტანდარტებს და ტექნიკურ პირობებს. ყველა მასალა უნდა იყოს ახალი, დეფექტების გარეშე.
3. ელემენტების ზომები უნდა შემოწმდეს ადგილზე მშენებლობის დაწყებამდე. ნებისმიერი შეუსაბამობა უნდა ეცნობოს ავტორს.
4. ტერიტორია უნდა დალაგდეს მშენებლობის დასრულების შემდეგ. ნარჩენები გატანილ უნდა იქნეს ნებადართულ ადგილებში.
5. ბლოკების ნომრები ეხება ტერიტორიის ზოგადი განლაგების სქემას. ფილტვები გადანომრილია ბლოკების მიხედვით, ნუმერაცია იწყება ჩრდილოეთიდან.

- ართქმული 11 ლერძი ბლოკი.
- ართქმული 110 ლერძი ბლოკი. პროექტი ითვალისწინებს ასევე ბლოკის ნომრის ბლოკის ნომრის ბლოკის ნომრის

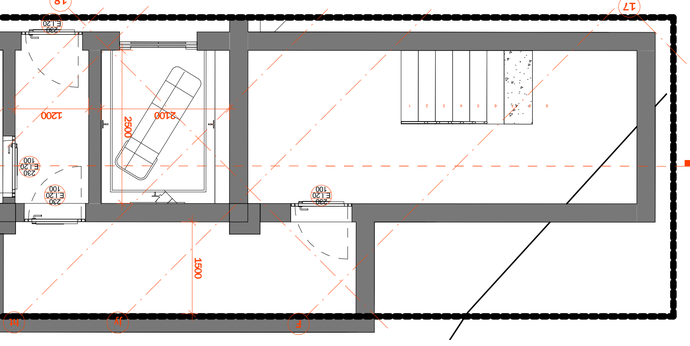

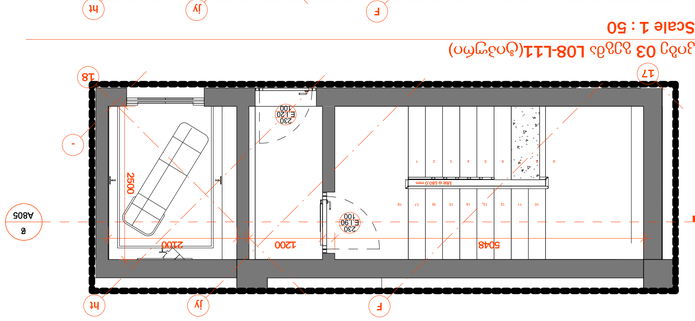

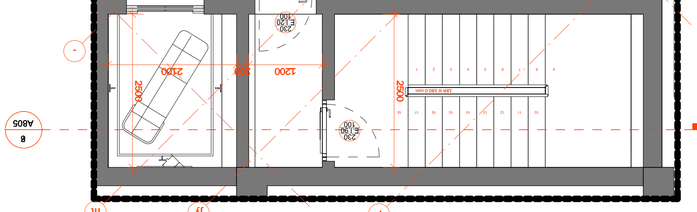

1. ჯვრის ტიპის (ხით ფორმის) ბოძის ელემენტის ელემენტის ფრთის ელემენტის ნაწილის ელემენტის ნაწილის ელემენტის ნაწილ

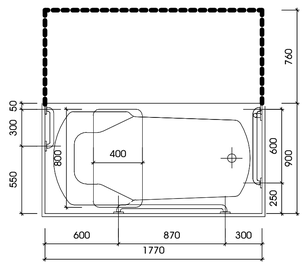

დასაჯდომის მყრნე ბაბახანა
ხელმოსაჯიდი ძელებით

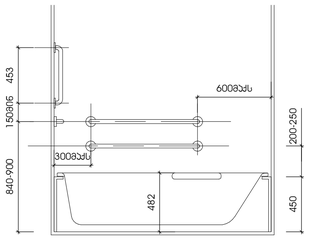

თავისუფალი სივრცე ფეხის
ფალანგისთვის

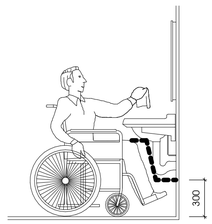

უნიტაზის და ხელმოსაჯიდი ძელების მდებარეობა

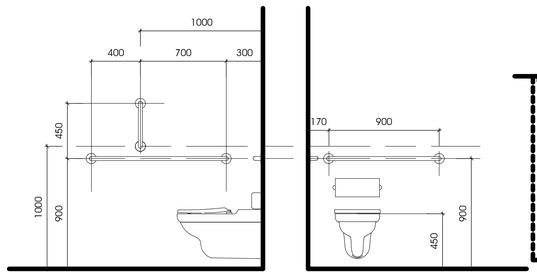

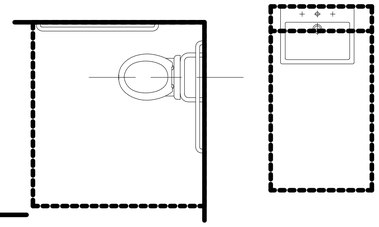

თავისუფალი სივრცე კართან მანევრირებისთვის
ანკაბიანი კარი
წინიდან მისაგვდომი-მიწოლით გაღება

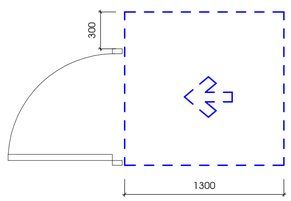

თავისუფალი სივრცე კართან მანევრირებისთვის
ანკაბიანი კარი
წინიდან მისაგვდომი-გამოწევით გაღება

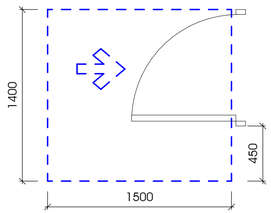

ტესებარი ფორმის მოსაბრუნებელი სივრცე
პარიანტი 1

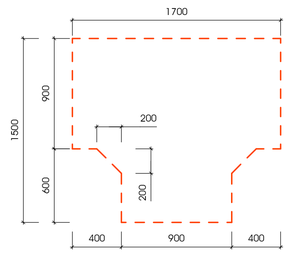

1 misawvdomobis legend- a tipis bina
Scale 1 : 25


A805
1700
1700
1700

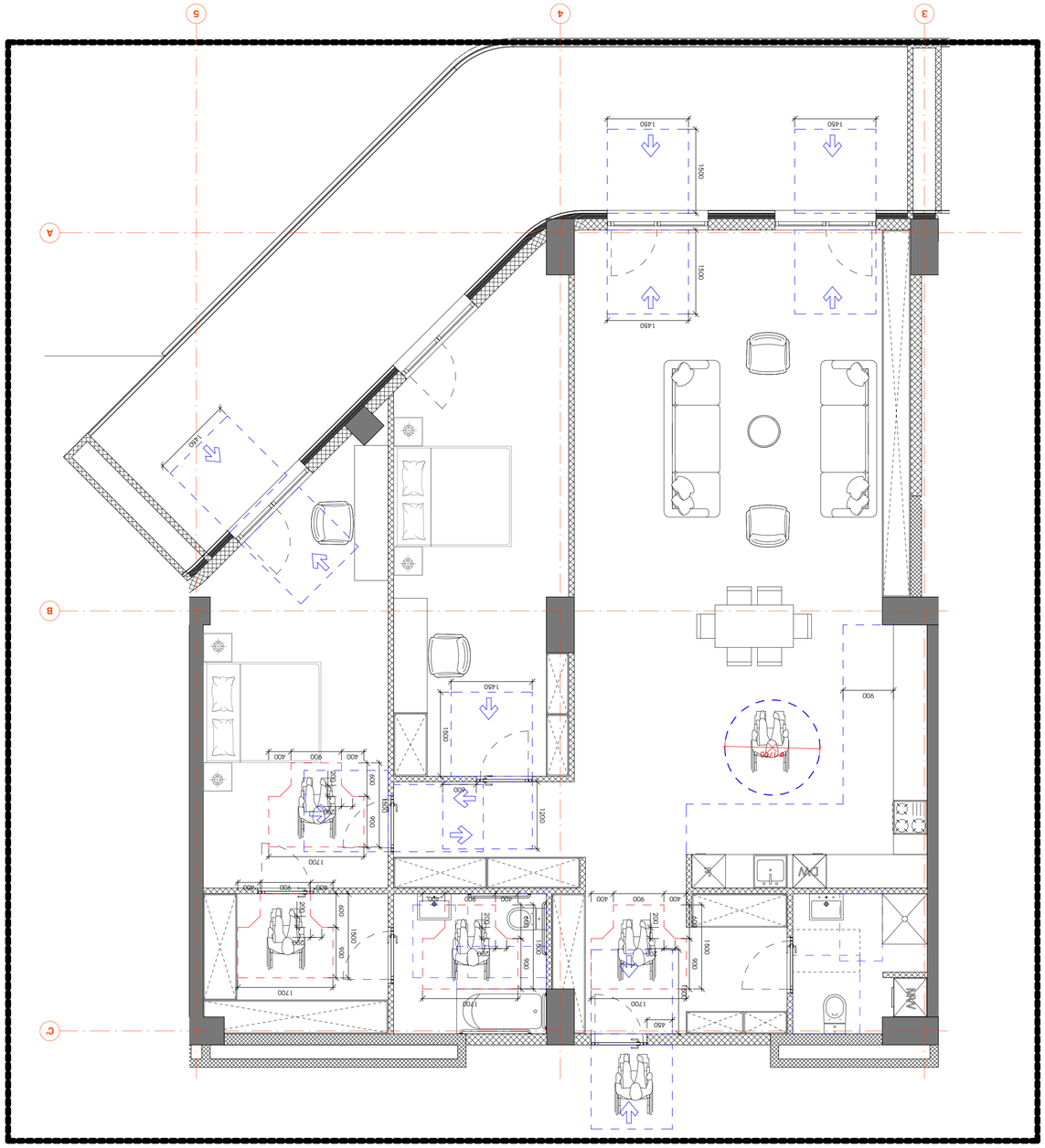
3
4
5
A
B
C
1450
1500
1700
900
400
1200
1450
1450
1500
1500
1450
1700
1700
1700