მწვანე ნარგავების ხარისხობრივი შეფასების საექსპერტო დასკვნა

თარიღი	***03.04.2023***
დამკვეთი	შპს აკადმოსი 202061295
მისამართი	ქალაქი თბილისი გიორგი ტერევენკოს N24
მეთოდოლოგია	ტაქსცია
ს/კ	01.14.14.005.276

995 967 200
beqa_berdzenisvhili@yahoo.com

ობიექტის და მეთოდოლოგიის შესახებ

მცენარეები შეფასდა ტაქსაციური მეთოდით და ვიზუალურად. მწვანე ნარგავების სახეობის იდენტიფიცირება მოხდა მსოფლიო და ადგილობრივი ფლორების მონაცემთა ბაზებზე დაყრდნობით.

#	სახეობა	ს/ფ	დიამეტრი (1,3 მ-ზე)	დიამეტრი (0,1 მ-ზე)	ასაკი*	მცენარის მდგომარეობა	შენიშვნა
1	Hybiscus syriacus ხეტუხტი	ხე		3		ჯანსაღი	ექვემდებარება გადარგვას გახარებას
2	Pawlonia tomentosa პავლონია	ხე		20		ჯანსაღი	ექვემდებარება გადარგვას გახარებას
3	Pawlonia tomentosa პავლონია	ხე		12		ჯანსაღი	ექვემდებარება გადარგვას გახარებას
4	Pawlonia tomentosa პავლონია	ხე		14		ჯანსაღი	ექვემდებარება გადარგვას გახარებას
5	Pawlonia tomentosa პავლონია	ხე		4.2		ჯანსაღი	ექვემდებარება გადარგვას გახარებას
6	Pawlonia tomentosa პავლონია	ხე		5		ჯანსაღი	ექვემდებარება გადარგვას გახარებას
7	Azalela sp აზალია	ბუჩქი		3		ჯანსაღი	ექვემდებარება გადარგვას გახარებას

8	Viburnum opulus ძახველი	ბუჩქი		8		ჯანსაღი	ექვემდებარება გადარგვას გახარებას
9	Rosa sp ვარდი	ბუჩქი		6		ჯანსაღი	ექვემდებარება გადარგვას გახარებას
10	Wisteria sinensis გლიციანია	ხვიარა		7		ჯანსაღი	ექვემდებარება გადარგვას გახარებას
11	Cydonia oblonga კომში	ხე		4		ჯანსაღი	ხილკენკროვანი
12	Prunus armeniaca ჭერამი	ხე		8		ჯანსაღი	ხილკენკროვანი
13	Prunus divaricata ტყემალი	ხე		7.5		ჯანსაღი	ხილკენკროვანი
14	Juglans regia კაკალი	ხე		3.2		ჯანსაღი	ექვემდებარება გადარგვას გახარებას
15	Salix babylonica ბაბილონის ტირიფი	ხე		12		ჯანსაღი	ექვემდებარება გადარგვას გახარებას
16	Juglans regia კაკალი	ხე		3		ჯანსაღი	ექვემდებარება გადარგვას გახარებას
17	Rosa sp ვარდი	ბუჩქი		2		ჯანსაღი	ექვემდებარება გადარგვას გახარებას
18	Rosa sp ვარდი	ბუჩქი		2		ჯანსაღი	ექვემდებარება გადარგვას გახარებას
19	Prunus armeniaca ჭერამი	ხე		3		ჯანსაღი	ხილკენკროვანი
20	Prunus cerasus ალუბალი	ხე		9		ჯანსაღი	ხილკენკროვანი
21	Prunus cerasus ალუბალი	ხე		3		ჯანსაღი	ხილკენკროვანი
22	Acer negundo ამერიკული ნეკერჩხალი	ხე		25.7		ჯანსაღი	გადარგვას ექვემდებარება სპეც მეთოდოლოგიით
23	Syringa vulgaris იასამანი	ხე		3		ჯანსაღი	ექვემდებარება გადარგვას გახარებას
24	Yucca gloriosa იუკა	ბუჩქი		5		ჯანსაღი	ექვემდებარება გადარგვას გახარებას
25	Syringa vulgaris იასამანი	ხე		4		ჯანსაღი	ექვემდებარება გადარგვას გახარებას
26	Prunus persica ატამი	ხე		5		ჯანსაღი	ხილკენკროვანი

27	Punica granatum ბროწეული	ბუჩქი		8		ჯანსაღი	ხილკენკროვანი
28	Yucca gloriosa იუკა	ბუჩქი		7		ჯანსაღი	ექვემდებარება გადარგვას გახარებას
29	Rosa sp ვარდი	ბუჩქი		6		ჯანსაღი	ექვემდებარება გადარგვას გახარებას
30	Rosa sp ვარდი	ბუჩქი		3		ჯანსაღი	ექვემდებარება გადარგვას გახარებას
31	Yucca gloriosa იუკა	ბუჩქი		12		ჯანსაღი	ექვემდებარება გადარგვას გახარებას
32	Vitis ვაზი	ხვიარა		6		ჯანსაღი	ხილკენკროვანი
33	Vitis ვაზი	ხვიარა		6		ჯანსაღი	ხილკენკროვანი
34	Yucca gloriosa იუკა	ბუჩქი		7		ჯანსაღი	ექვემდებარება გადარგვას გახარებას
35	Pyrus sp მსხალი	ხე		5		ჯანსაღი	ხილკენკროვანი
36	Yucca gloriosa იუკა	ბუჩქი		6		ჯანსაღი	ექვემდებარება გადარგვას გახარებას
37	Prunus divaricata ტყემალი	ხე		4		ჯანსაღი	ხილკენკროვანი
38	Prunus divaricata ტყემალი	ხე		10		ჯანსაღი	ხილკენკროვანი
39	Yucca gloriosa იუკა	ბუჩქი		6.5		ჯანსაღი	ექვემდებარება გადარგვას გახარებას
40	Vitis ვაზი	ხვიარა		4		ჯანსაღი	ხილკენკროვანი
41	Prunus armeniaca ჭერამი	ხე		8		ჯანსაღი	ხილკენკროვანი
42	Prunus armeniaca ჭერამი	ხე		29.9		ჯანსაღი	ხილკენკროვანი

43	Populus alba ვერხვი	ხე		25.9		ჯანსაღი	
44	Populus nigra ვერხვი	ხე		52.3		ჯანსაღი	
45	Vitis ვაზი	ხვიარა		6		ჯანსაღი	ხილკენკროვანი
46	Vitis ვაზი	ხვიარა		7		ჯანსაღი	ხილკენკროვანი
47	Vitis ვაზი	ხვიარა		3		ჯანსაღი	ხილკენკროვანი
48	Vitis ვაზი	ხვიარა		3		ჯანსაღი	ხილკენკროვანი
49	Wisteria sinensis გლიციანია	ხვიარა		4		ჯანსაღი	ექვემდებარება გადარგვას გახარებას
50	Rosa sp ვარდი	ბუჩქი		3		ჯანსაღი	ექვემდებარება გადარგვას გახარებას
51	Vitis ვაზი	ხვიარა		3		ჯანსაღი	ხილკენკროვანი
52	Vitis ვაზი	ხვიარა		3		ჯანსაღი	ხილკენკროვანი
53	Vitis ვაზი	ხვიარა		3		ჯანსაღი	ხილკენკროვანი
54	Vitis ვაზი	ხვიარა		3		ჯანსაღი	ხილკენკროვანი
55	Rosa sp ვარდი	ბუჩქი		2		ჯანსაღი	ექვემდებარება გადარგვას გახარებას
56	Ficus cariga ლეღვი	ხე		17.5		ჯანსაღი	ხილკენკროვანი
57	Euonymus japonica ჭანჭტატი	ბუჩქი		5		ჯანსაღი	ექვემდებარება გადარგვას გახარებას
58	Euonymus japonica ჭანჭტატი	ბუჩქი		5		ჯანსაღი	ექვემდებარება გადარგვას გახარებას
59	Euonymus japonica ჭანჭტატი	ბუჩქი		4		ჯანსაღი	ექვემდებარება გადარგვას გახარებას

60	Thuja orientalis ტუია	ბუჩქი		3		ჯანსაღი	ექვემდებარება გადარგვას გახარებას
61	Pyrus sp მსხალი	ხე		3		ჯანსაღი	ხილკენკროვანი
62	Prunus cerasus ალუბალი	ხე		3		ჯანსაღი	ხილკენკროვანი
63	Prunus cerasus ალუბალი	ხე		2		ჯანსაღი	ხილკენკროვანი
64	Prunus persica ატამი	ხე		5.1		ჯანსაღი	ხილკენკროვანი
65	Azalela sp აზალია	ბუჩქი		3		ჯანსაღი	ექვემდებარება გადარგვას გახარებას
66	Prunus divaricata ტყემალი	ხე		3		ჯანსაღი	ხილკენკროვანი
67	Magnolia soulangeana მაგნოლია	ბუჩქი		5		ჯანსაღი	ექვემდებარება გადარგვას გახარებას
68	Camelia japonica კამელია	ბუჩქი		4		ჯანსაღი	ექვემდებარება გადარგვას გახარებას
69	Trachycarpu fortunei პალმა	ხე		15.5		ჯანსაღი	ექვემდებარება გადარგვას გახარებას
70	Magnolia soulangeana მაგნოლია	ბუჩქი		5		ჯანსაღი	ექვემდებარება გადარგვას გახარებას
71	Rosa sp ვარდი	ბუჩქი		2		ჯანსაღი	ექვემდებარება გადარგვას გახარებას
72	Rosa sp ვარდი	ბუჩქი		2		ჯანსაღი	ექვემდებარება გადარგვას გახარებას
73	Rosa sp ვარდი	ბუჩქი		2		ჯანსაღი	ექვემდებარება გადარგვას გახარებას
74	Nerium Oleander ოლეანდრა	ბუჩქი		2		ჯანსაღი	ექვემდებარება გადარგვას გახარებას
75	Rosa sp ვარდი	ბუჩქი		2		ჯანსაღი	ექვემდებარება გადარგვას გახარებას
76	Trachycarpu fortunei პალმა	ხე		20		ჯანსაღი	ექვემდებარება გადარგვას გახარებას
77	Punica granatum ბროწეული	ბუჩქი		10.5		ჯანსაღი	ხილკენკროვანი
78	Prunus persica ატამი	ხე		7.5		ჯანსაღი	ხილკენკროვანი

79	Pyrus sp მსხალი	ხე		7		ჯანსაღი	ხილკენკროვანი
80	Prunus divaricata ტყემალი	ხე		3		ჯანსაღი	ხილკენკროვანი
81	Malus ვაშლი	ხე		3		ჯანსაღი	ხილკენკროვანი
82	Malus ვაშლი	ხე		6		ჯანსაღი	ხილკენკროვანი
83	Rosa sp ვარდი	ბუჩქი		3		ჯანსაღი	ექვემდებარება გადარგვას გახარებას
84	Rosa sp ვარდი	ბუჩქი		2		ჯანსაღი	ექვემდებარება გადარგვას გახარებას
85	Rosa sp ვარდი	ბუჩქი		2		ჯანსაღი	ექვემდებარება გადარგვას გახარებას
86	Rosa sp ვარდი	ბუჩქი		2		ჯანსაღი	ექვემდებარება გადარგვას გახარებას
87	Rosa sp ვარდი	ბუჩქი		2		ჯანსაღი	ექვემდებარება გადარგვას გახარებას
88	Pawlonia tomentosa პავლონია	ხე		17.5		ჯანსაღი	ექვემდებარება გადარგვას გახარებას
89	Pawlonia tomentosa პავლონია	ხე		20		ჯანსაღი	ექვემდებარება გადარგვას გახარებას
90	Pawlonia tomentosa პავლონია	ე		7.5		ჯანსაღი	ექვემდებარება გადარგვას გახარებას
91	Pawlonia tomentosa პავლონია	ხე		13		ჯანსაღი	ექვემდებარება გადარგვას გახარებას
92	Trachycarpu fortunei პალმა	ხე		17		ჯანსაღი	ექვემდებარება გადარგვას გახარებას
93	Prunus cerasus ალუბალი	ხე		10.5		ჯანსაღი	ხილკენკროვანი
94	Prunus divaricata ტყემალი	ხე		3		ჯანსაღი	ხილკენკროვანი
95	Prunus divaricata ტყემალი	ხე		3		ჯანსაღი	ხილკენკროვანი
96	Camelia japonica კამელია	ბუჩქი		3.5		ჯანსაღი	ექვემდებარება გადარგვას გახარებას
97	Prunus divaricata ტყემალი	ხე		3		ჯანსაღი	ხილკენკროვანი

98	Prunus divaricata ტყემალი	ხე		3		ჯანსაღი	ხილკენკროვანი
99	Azalela sp აზალია	ბუჩქი		3		ჯანსაღი	ექვემდებარება გადარგვას გახარებას
100	Prunus persica ატამი	ხე		5		ჯანსაღი	ხილკენკროვანი
101	Prunus cerasus ალუბალი	ხე		9		ჯანსაღი	ხილკენკროვანი
102	Thuja orientalis ტუია	ხე		3		ჯანსაღი	ექვემდებარება გადარგვას გახარებას
103	Rosa sp ვარდი	ბუჩქი		3		ჯანსაღი	ექვემდებარება გადარგვას გახარებას
104	Rosa sp ვარდი	ბუჩქი		3		ჯანსაღი	ექვემდებარება გადარგვას გახარებას
105	Rosa sp ვარდი	ბუჩქი		3		ჯანსაღი	ექვემდებარება გადარგვას გახარებას
106	Rosa sp ვარდი	ბუჩქი		3		ჯანსაღი	ექვემდებარება გადარგვას გახარებას
107	Rosa sp ვარდი	ბუჩქი		3		ჯანსაღი	ექვემდებარება გადარგვას გახარებას
108	Rosa sp ვარდი	ბუჩქი		2		ჯანსაღი	ექვემდებარება გადარგვას გახარებას

შემსრულებელი: ბექა ბერძენიშვილი
T: 995 967 200
beqa_berdzenisvhili@yahoo.com

საერთო დასკვნა

დამკვეთის მიერ მითითებულ საკადასტრო კოდის საზღვრებში, წინასწარ მომზადებულ ტოპოგრაფიულ რუკაზე დატანილი მწვანე ნარგავების სიმბოლოების მიხედვით, შეფასდა 108 ძირი მწვანე ნარგავი, დადგინდა მათი სახეობა, შეფასდა მათი მდგომარეობა.

ხილკენკროვანი კატეგორიის მწვანე ნარგავების რაოდენობა: 43

25 სმ მდე ღეროს დიამეტრის მქონე მცენარეების გადარგვის მეთოდოლოგია

გადარგვა, შესაძლებელია ჩატარდეს მცენარის არასავეგეტაციო პერიოდში (მარტის მეორე ნახევარი - აპრილი) შემოდგომით (ოქტომბერი - ნოემბრის პირველი ნახევარი), ალტერნატიულ ადგილზე აგროტექნიკური ღონისძიებების სრული დაცვით (გადასარგავი მცენარის დიამეტიდან გამომდინარე შესაბამისი სიღრმის ორმოს მომზადება, გადასარგავი მცენარის ამოღება ბელტის დაუშლელად და გადარგვა წინასწარ მომზადებულ ორმოში, საჭიროების შემთხვევაში მცენარის გასხვლა - ფორმირება, სარწყავი ჯამის გაკეთება, დარგვის შემდეგ მცენარის ინტენსიური მორწყვა).

25 სმ ზე მეტი ღეროს დიამეტრი მქონე მერქნიანი მცენარის გადარგვისთვის საჭიროა შესაბამისი ტექნიკის გამოყენებით უფლება მისილი პირის მიერ შედგენილი რეგლამენტის საფუძველზე გადაირგოს მწვანე ნარგავი:

დამოუკიდებელი ექსპერტი: ბექა ბერძენიშვილი


1
2023/4/1 13:25


2
2023/4/1 13:25


3
2023/4/1 13:25


4
2023/4/1 13:25


5
2023/4/1 13:26


6
2023/4/1 13:26


7
2023/4/1 13:26


8
2023/4/1 13:26


9
2023/4/1 13:26


10
2023/4/1 13:26


11
2023/4/1 13:27


12
12
2023/4/1 13:27


13
2023/4/1 13:27


14
2023/4/1 13:27


15
2023/4/1 13:27


16
2023/4/1 13:27


17
2023/4/1 13:27


18
2023/4/1 13:27


19
2023/4/1 13:28


20
2023/4/1 13:29


21
2023/4/1 13:29


2023/4/1 14:25


23
2023/4/1 13:45


24
2023/4/1 13:45


25
2023/4/1 13:45


26
2023/4/1 13:45


27
2023/4/1 13:45


28
2023/4/1 13:45


31
2023/4/1 13:46

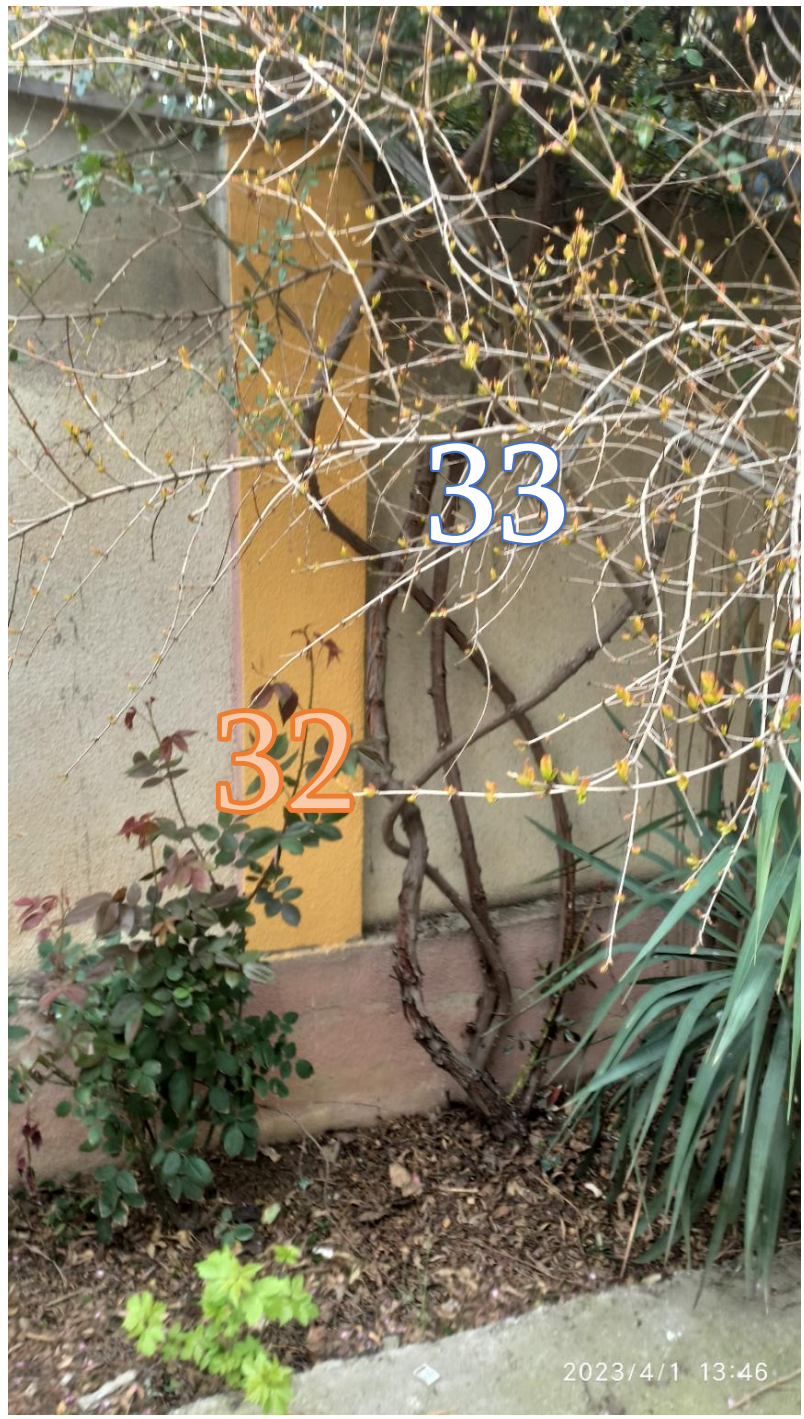
33
32
2023/4/1 13:46

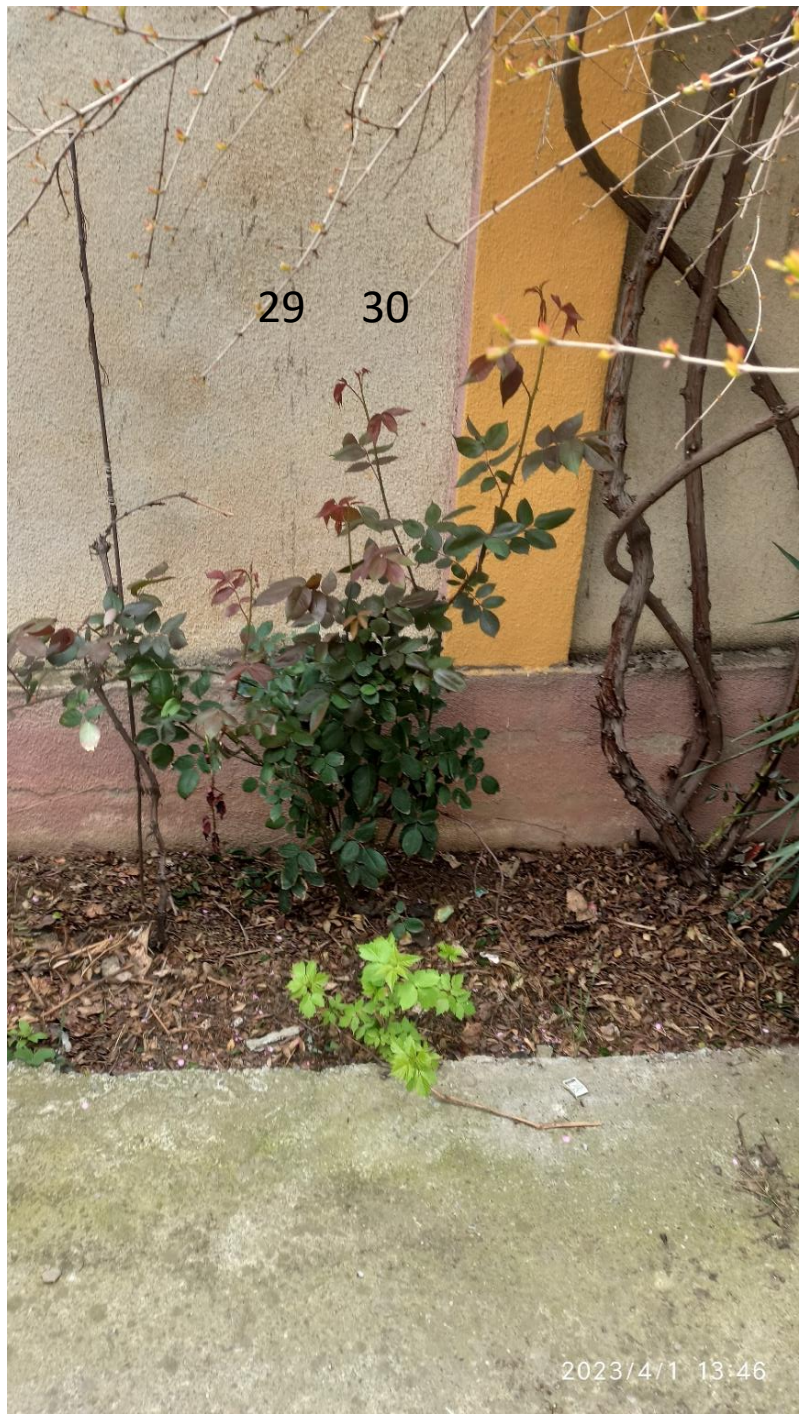
29 30
2023/4/1 13:46


31
2023/4/1 13:46


32 33
2023/4/1 13:46


34
2023/4/1 13:46


35
2023/4/1 13:46


36


37
2023/4/1 13:46


38
39
2023/4/1 13:46

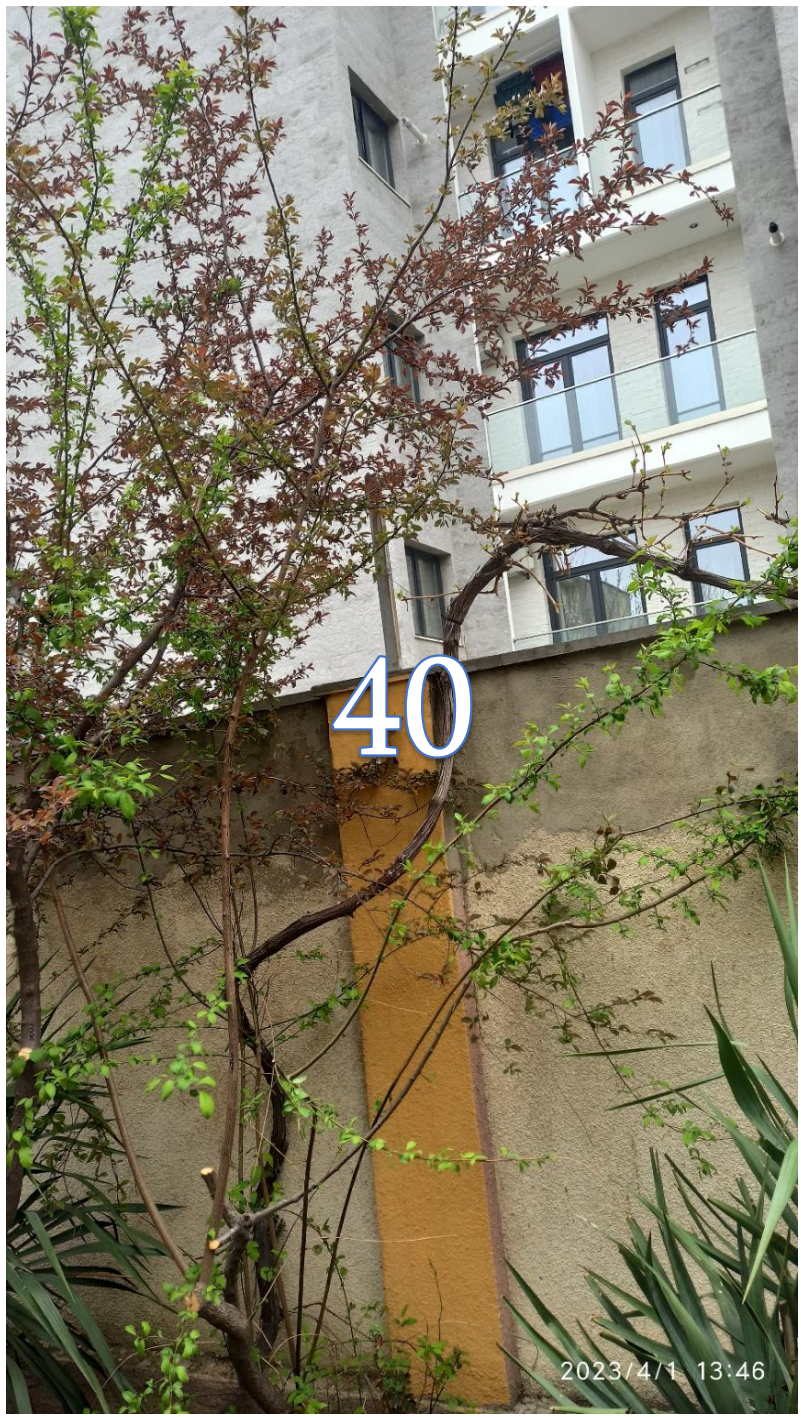
40
2023/4/1 13:46


2023/4/1 13:46


41
2023/4/1 13:46


42
2023/4/1 13:46


43
2023/4/1 13:56


2023/4/1 14:18


44
2023/4/1 13:56


44
2023/4/1 14:19


2023/4/1 14:19


45
2023/4/1 13:56


46
2023/4/1 13:56


47
2023/4/1 13:56


48
2023/4/1 13:56


50
49
2023/4/1 13:56


50
2023/4/1 13:56


50
2023/4/1 13:56


51
2023/4/1 13:57


52
2023/4/1 13:57


53
2023/4/1 13:57



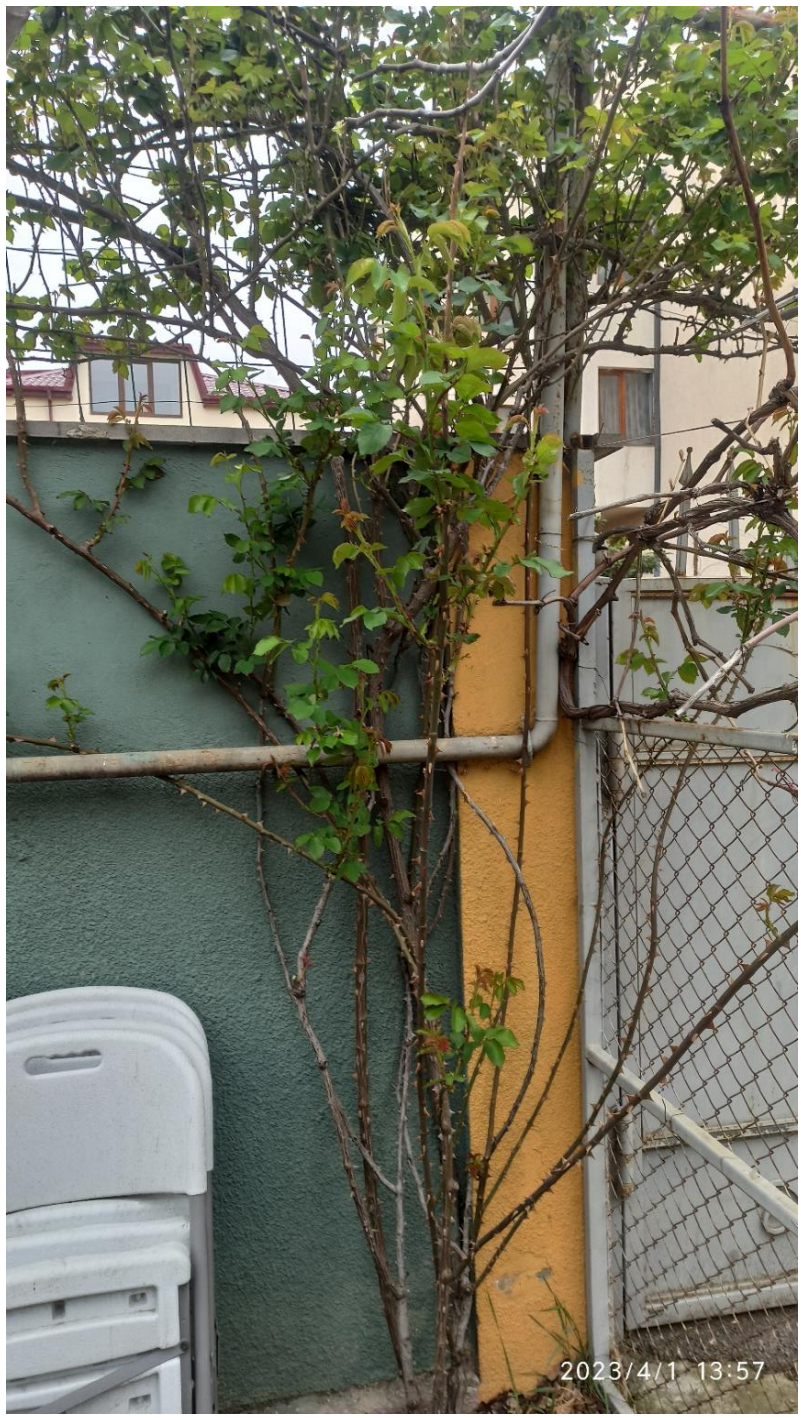
2023/4/1 13:57


57
2023/4/1 14:01


56
58
2023/4/1 14:01


59
2023/4/1 14:01


60
2023/4/11 14:01


61
2023/4/1 14:01


2023/4/1 14:08


79
2023/4/1 14:08


80
2023/4/1 14:08


81
2023/4/1 14:10


83
82
2023/4/1 14:10


84
2023/4/1 14:10


85
2023/4/1 14:10


86
2023/4/1 14:10


87
2023/4/1 14:10


88
2023/4/1 14:16


89
2023/4/1 14:16


90
2023/4/1 14:17


91
2023/4/1 14:17


92
2023/4/1 14:17


93
2023/4/1 14:17


94
2023/4/1 14:17


96
2023/4/1 14:17


97
2023/4/1 14:17


98
2023/4/1 14:17


99
2023/4/1 14:17


100
2023/4/1 14:17

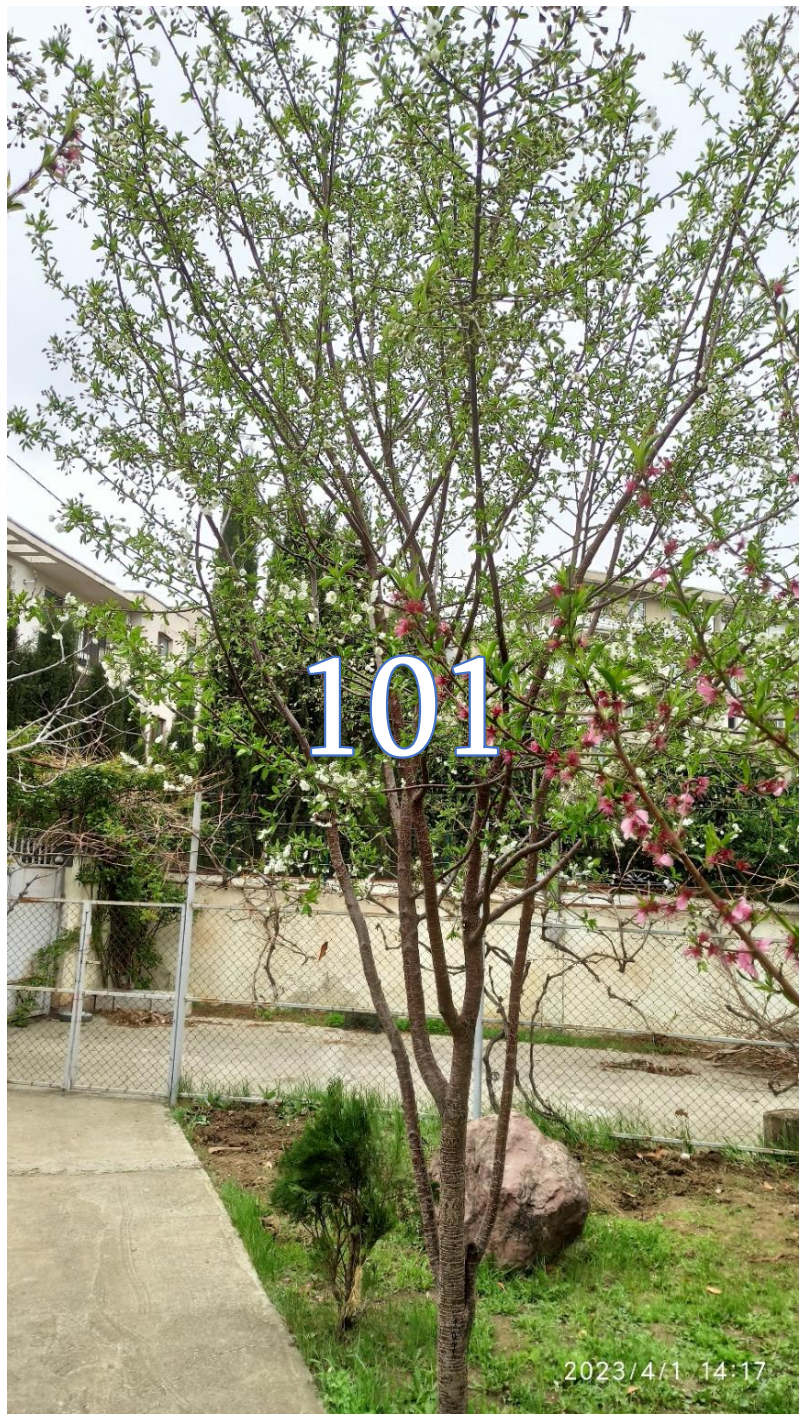
101
2023/4/1 14:17


102
2023/4/1 14:18

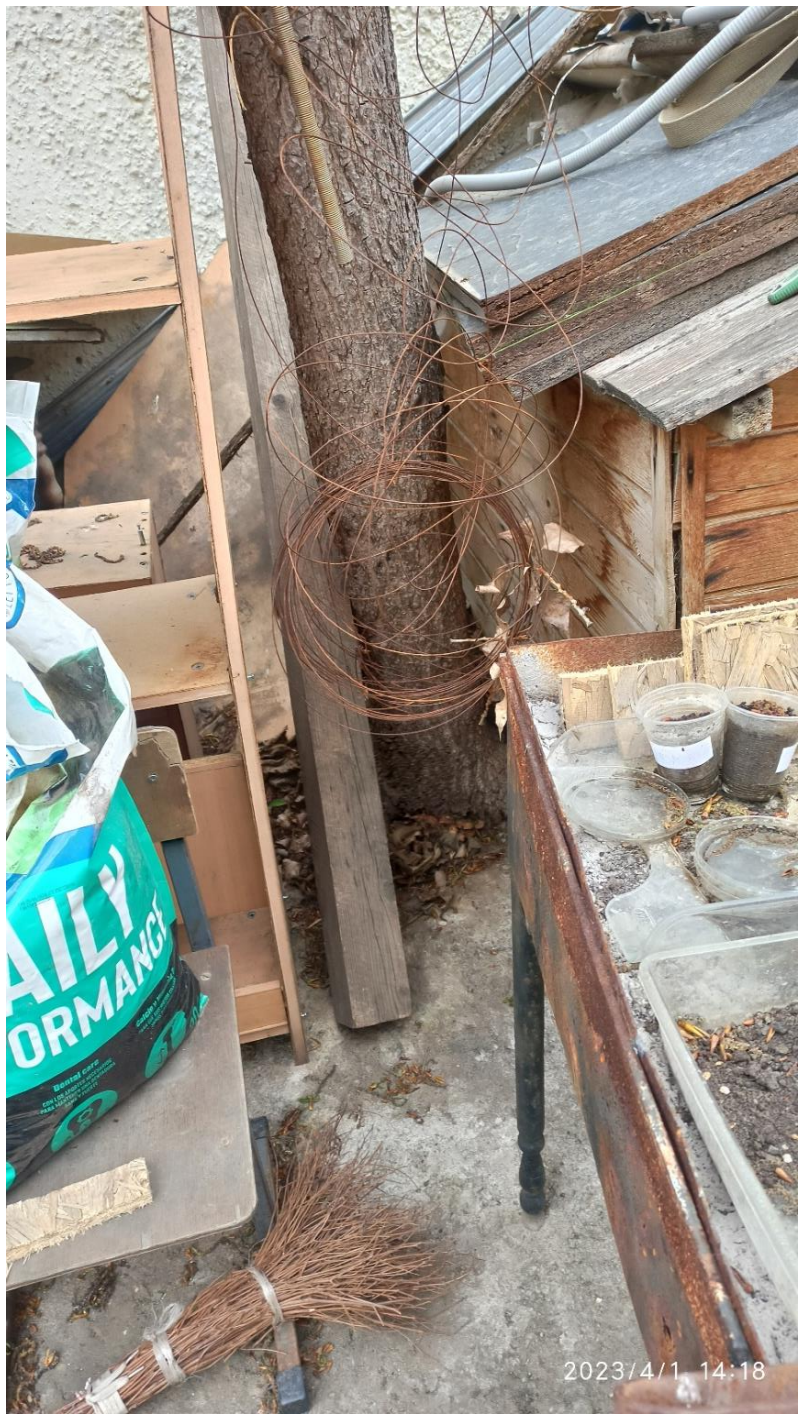
AILY
ORMANCE
2023/4/1 14:18

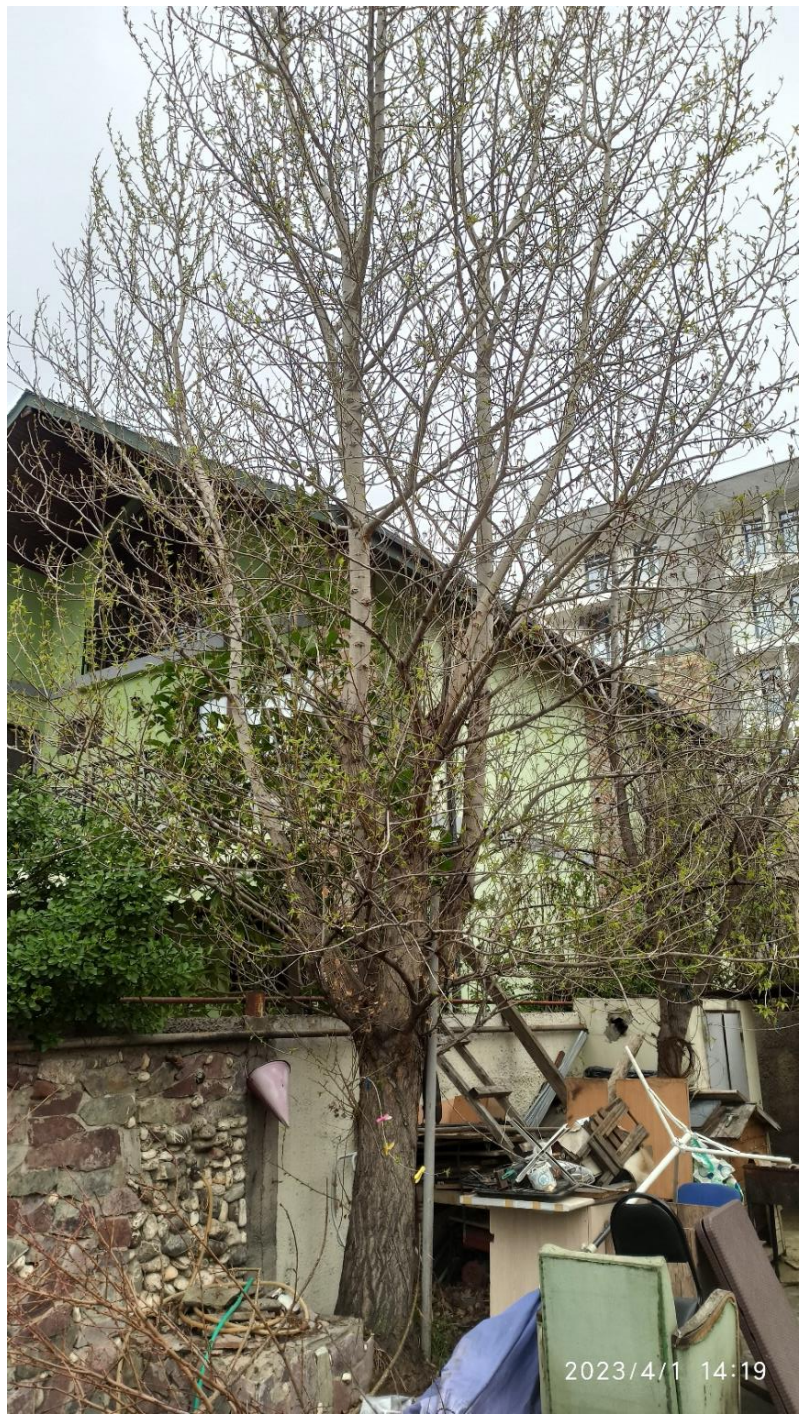
2023/4/1 14:19


2023/4/1 14:19


2023/4/1 14:22

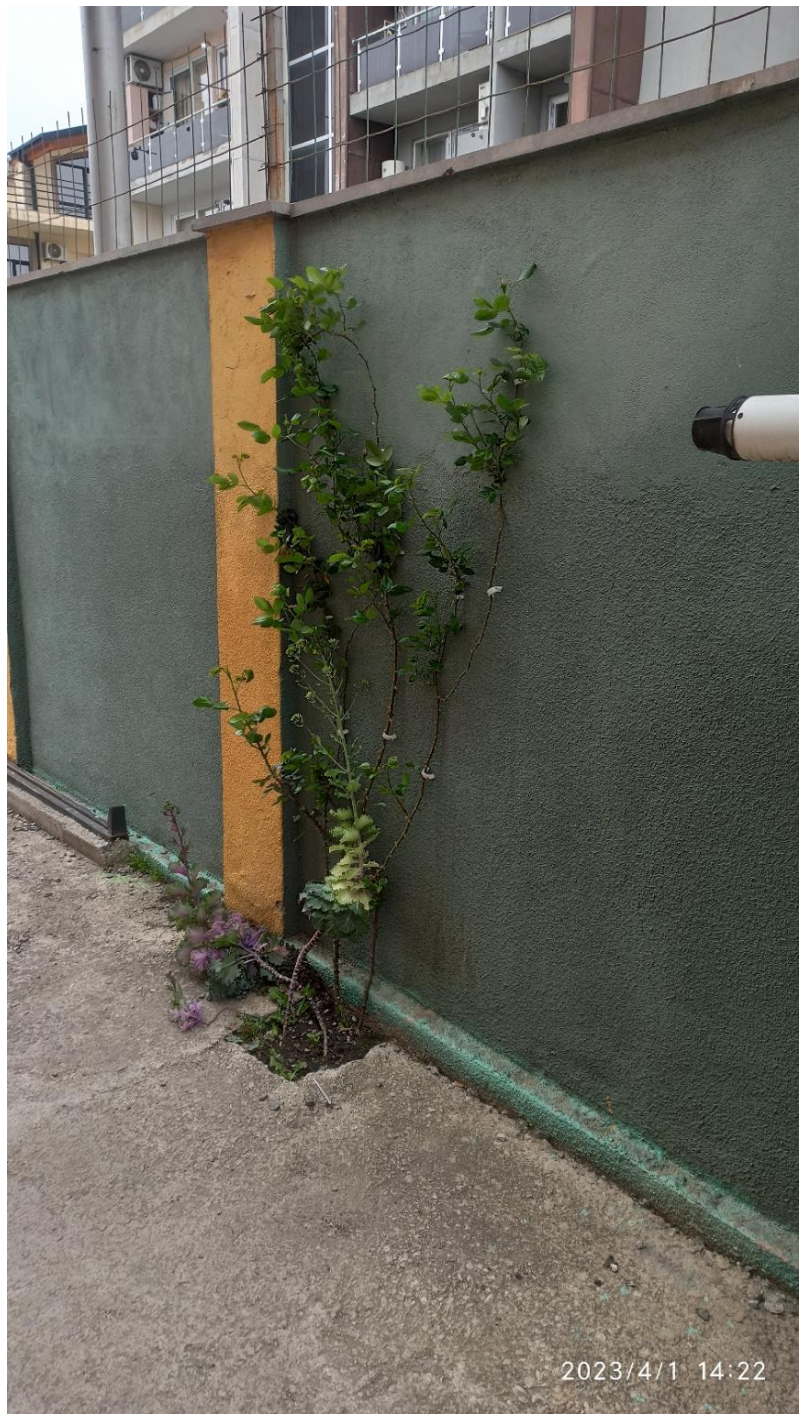
2023/4/1 14:22

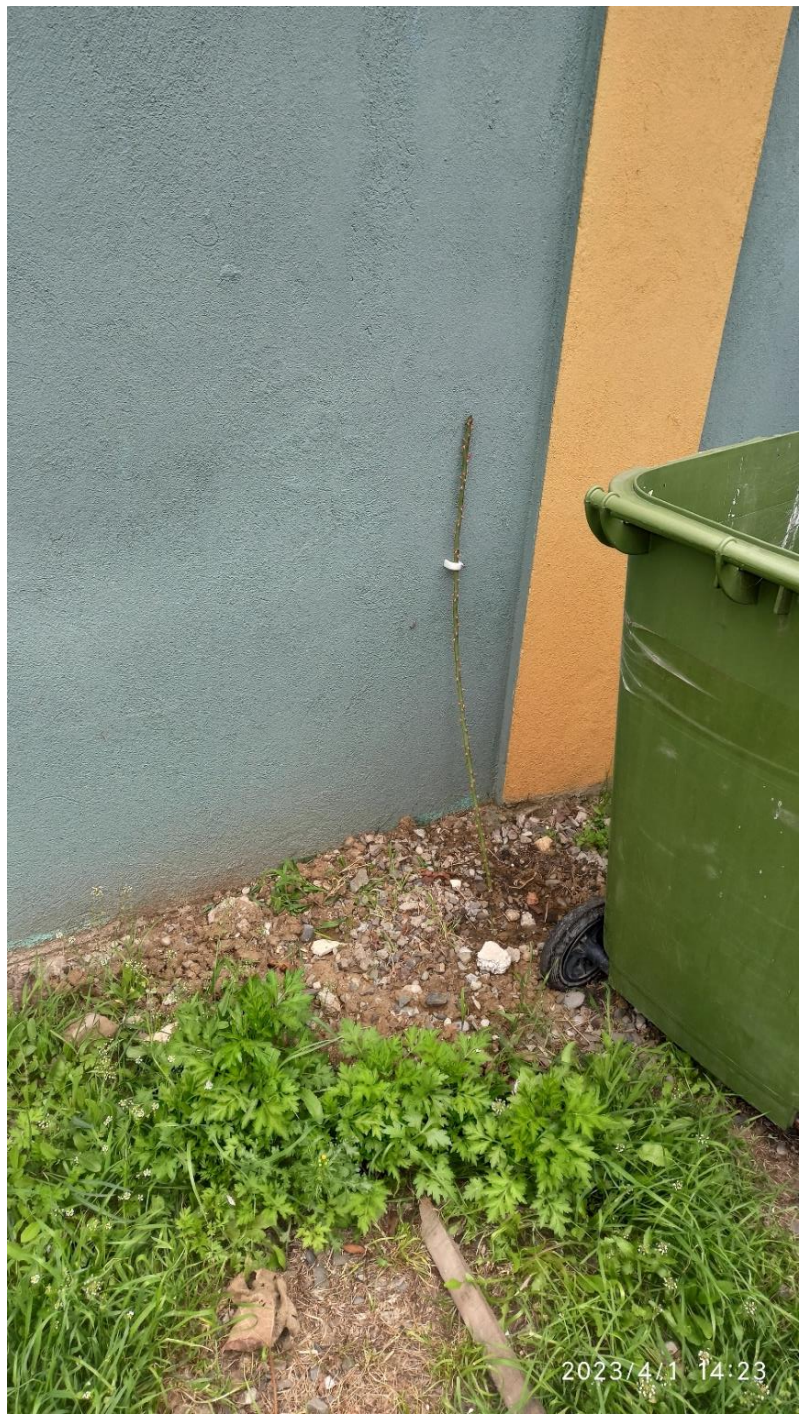
2023/4/1 14:23


2023/4/1 14:23


2023/4/1 14:23


2023/4/1 14:23