შპს „გრინლაინი“ LTD "Greenline"
თბილისი/Tbilisi, +995 577 99 55 66 ს/კ 404 541 867 konstantine_k@yahoo.com

ხე-მცენარეების აღრიცხვის უწყისი

უწყისის შედგენის თარიღი: **26.03.2022 წ.**

- **მისამართი:** ქ. თბილისი, საბურთალოს რაიონი, ვეძისის უბანი, ილია ოდიშელიძის ქუჩა N82.
- **საკადასტრო კოდი:** N 01.10.12.007.078.
- **ფართობი:** 818 კვ.მ.
- **მესაკუთრე:** შპს მედგრუპ ჯორჯია (ID ნომერი: 205206873).
- **აღრიცხვის მეთოდი:** ძირობრივი.

N	სახეობა	დიამეტრი 10 სმ-ზე	დახასიათება	მცენარის საციცოცხლო ფორმა	შენიშვნა
1	2	3	4	5	6
1	თუთა	7,0	საღი		ორკაპი
2	დაფნა	14,0	საღი	წითელი ნუსხა	
3	კაკალი	19,0	საღი	წითელი ნუსხა	
4	ვაშლი	4,0	საღი	ხილკენკროვანი	ორკაპი
5	თუთა	5,0	საღი		
6	თუთა	6,0	საღი		
7	თუთა	3,0	საღი		
8	თუთა	4,0	საღი		
9	თუთა	10,0	საღი		

10	თუთა	22,0	საღი		
11	თუთა	8,0	საღი		მრავალღეროიანი
12	კომში	13,0	საღი	ხილკენკროვანი	მრავალღეროიანი
13	თუთა	14,0	საღი		
14	თუთა	44,0	საღი		
15	აკაკი	12,0	საღი		
16	აილანთუსი	9,0	საღი		ორკაპი
17	ვაშლი	4,0	საღი	ხილკენკროვანი	მრავალღეროიანი
18	თუთა	29,0	საღი		
19	ლეღვი	36,0	საღი	ხილკენკროვანი	მრავალღეროიანი

- **სულ ტერიტორიაზე:**

აღირიცხა 19 ერთეული მწვანე ნარგავი: აილანთუსი - 1 ერთეული, აკაკი - 1 ერთეული, დაფნა - 1 ერთეული, ვაშლი - 2 ერთეული, თუთა - 11 ერთეული, კაკალი - 1 ერთეული, კომში - 1 ერთეული, ლეღვი - 1 ერთეული.

- **4 ერთეული ხე-მცენარე** (N4 – ვაშლი, N12 – კომში, N17 – ვაშლი, N19 – ლეღვი) ხილ-კენკროვანი ხე-მცენარეებია და მოქმედი კანონმდებლობის თანახმად ჭრის ან გადარგვის ნებართვას არ საჭიროებს.
- **13 ერთეული ხე-მცენარე** (N1 – თუთა, N2 – დაფნა, N3 – კაკალი, N5 – თუთა, N6 – თუთა, N7 – თუთა, N8 – თუთა, N9 – თუთა, N10 – თუთა, N11 – თუთა, N13 – თუთა, N15 – აკაკი, N16 – აილანთუსი) განეკუთვნებიან 25-სმ მდე დიამეტრის კატეკორიის ხე – მცენარეებს და საჭიროების შემთხვევაში ექვემდებარებიან გადარგვას სხვა ალტერნატიულ ადგილზე, აგროტექნიკური ღონისძიებების სრული დაცვით, კერძოდ წინასწარ ორმოს მომზადება, გადასარგავი მცენარის ამოღება კომის დაუშლელად და გადარგვა წინასწარ გამზადებულ ორმოში. ვინაიდან ხე-მცენარეები არიან მცირე ზომის მათი გახარების შანსი საკმაოდ დიდია.
- **2 ერთეული ხე-მცენარე** (N14 – თუთა, N18 – თუთა) 25 სმ–ზე მეტი დიამეტრისაა და ექვემდებარება გადარგვას მხოლოდ სპეციალური მეთოდოლოგიისა და სპეც.

ტექნოლოგიის შესაბამისად. სათანადო გამოცდილების პერსონალის მეშვეობით და აუცილებლად სატყეოს დარგის სპეციალისტების დაკვირვების ქვეშ. გადარგვა უნდა მოხდეს არასავეგეტაციო პერიოდში აგროტექნიკური ღონისძიებების სრული დაცვით.

შემსრულებელი: /ს. ფიცხელაური/

მეტყევე – ინჟინერი,

/ექსპერტი/

<u>მწვანე ნარგავების ფოტომასალა</u>


1




2




3

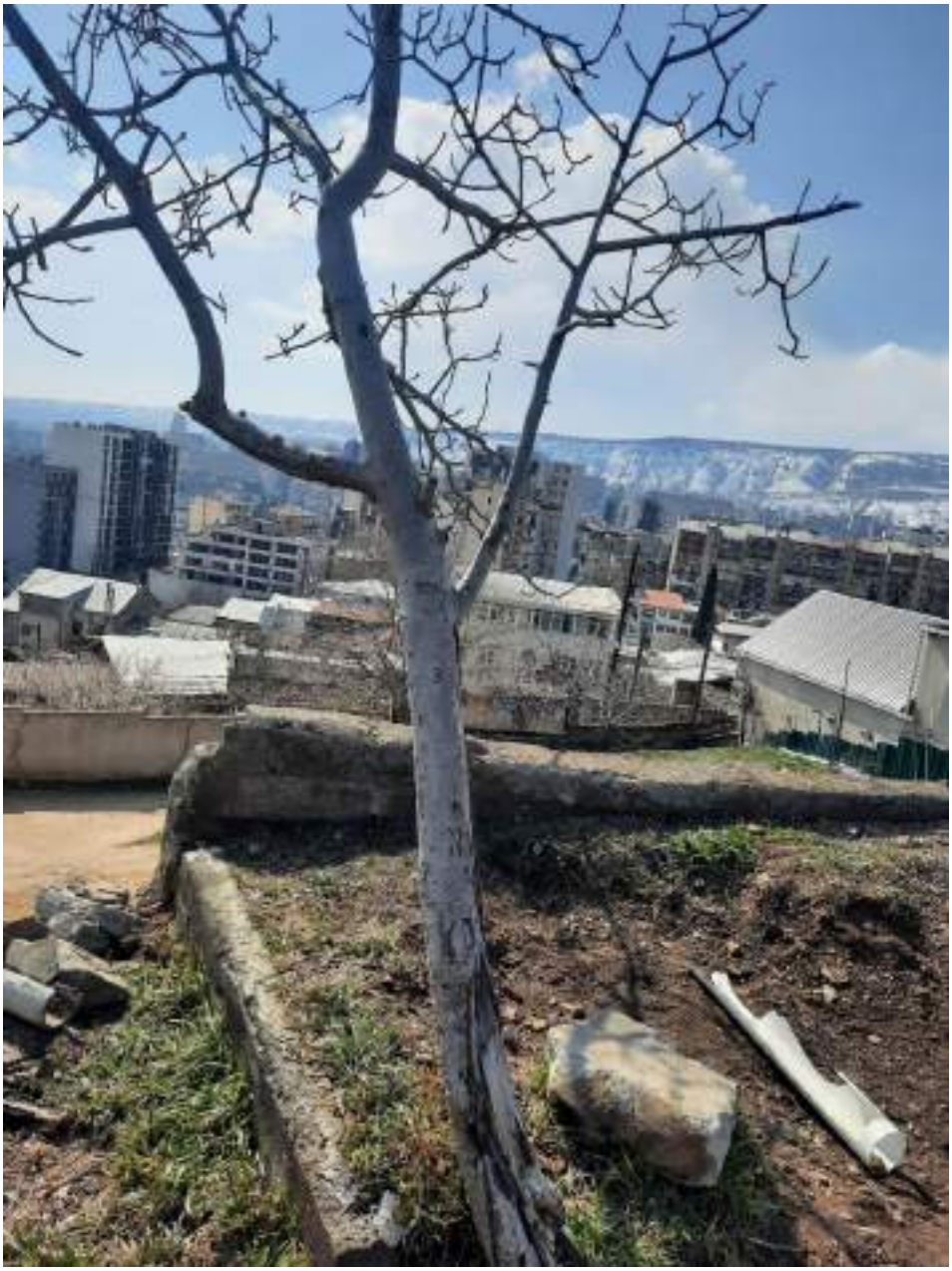


4




5












8







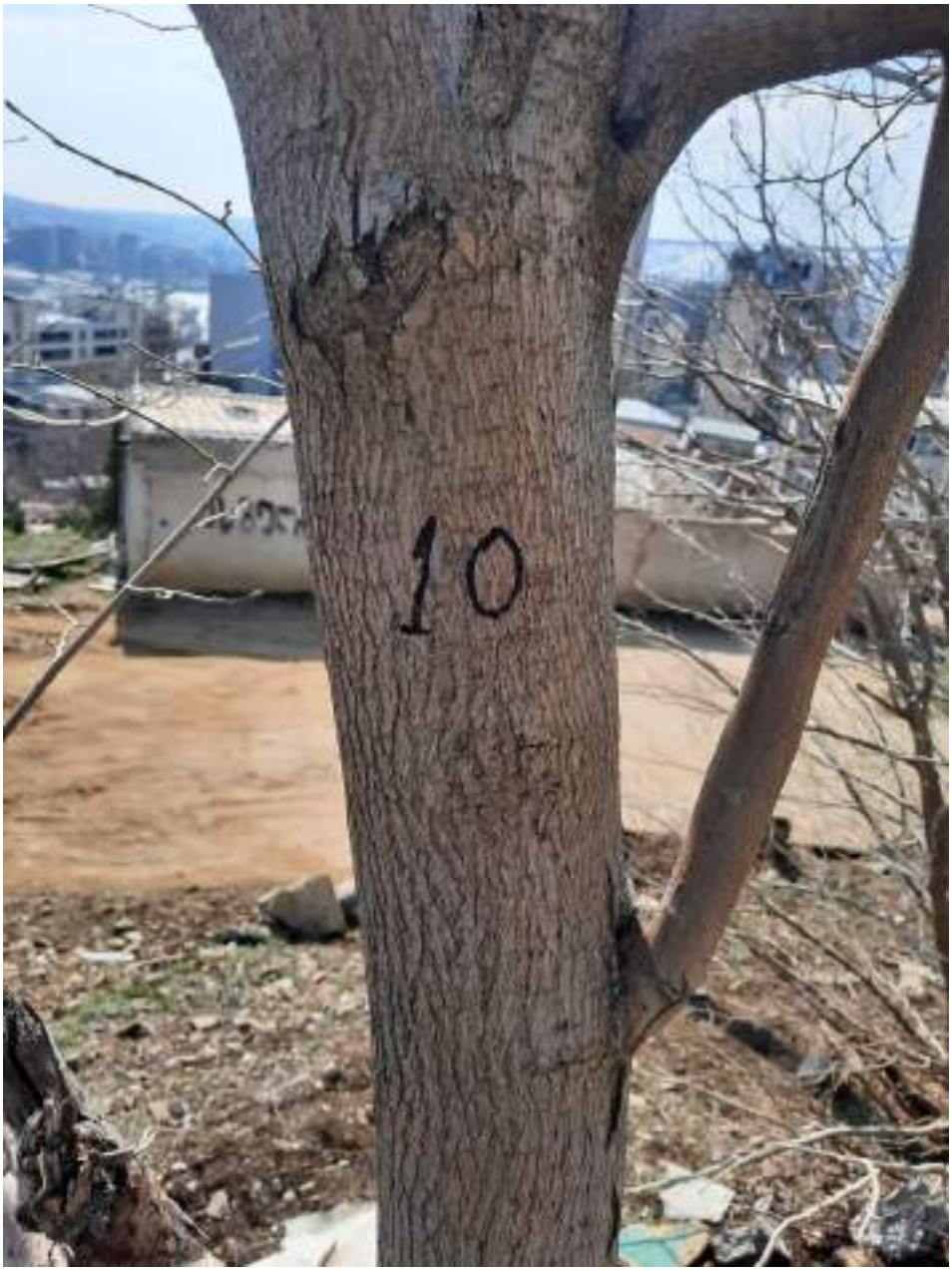
10




11




1
2




13




1
4




15




16








18




19

