გაცემის თარიღი
03.10.2019

განხილვის საგანი : სამუშაოების წარმოებაზე აქტის გამოცემა

დაინტერესებული პირი : შპს "ძველი ქუჩა" 204568182

წარმოების საფუძველი : განცხადება №: QN1705813

გასაჩივრების წესი : გასაჩივრდეს საქართველოს კანონმდებლობის შესაბამისად

აქტის მოქმედების ვადა : აქტი ძალაშია გამოქვეყნებისთანავე

სააგენტოს გადაწყვეტილება № QN1705813

1. დაკმაყოფილდეს განმცხადებლის წერილობითი თხოვნა და მიეცეს თანხმობა განათავსოს ქ. თბილისში, ქუჩა ლესელიძე , N 29, (ნაკვ.048/024) / ქუჩა ხოდაშენი , N 4 / ქუჩა ვახტანგ ბერიძე , N 8 მიმდებარედ, ქალაქ თბილისის მუნიციპალიტეტის ტერიტორიაზე დროებითი ღობე, №1 დანართში მონიშნულ სავარაუდო მონაკვეთზე, №2 დანართით განსაზღვრული საგზაო მოძრაობის ორგანიზაციის სქემის შესაბამისად, უსაფრთხოების და ტექნიკური ნორმების სრული დაცვით, ქ. თბილისის მუნიციპალიტეტის მერიის სსიპ - ქ. თბილისის მუნიციპალიტეტის არქიტექტურის სამსახურის მიერ მშენებლობის ნებართვის გაცემის შემთხვევაში.
2. აქტი ძალაშია მისი გაცნობიდან 30 (ოცდაათი) კალენდარული დღის ვადით.

(ელექტრონული ფორმით გაცემული აქტის გაცნობისთვის დაინტერესებულ მხარეს განესაზღვრება ვადა - სააგენტოს მიერ აქტის გამოცემიდან 30 (ოცდაათი) კალენდარული დღის ოდენობით. თუ აღნიშნულ ვადაში დაინტერესებული პირი აქტს არ გაეცნობა აქტი ითვლება ძალადაკარგულად.)

საფუძველი:

“ცალკეული ხაზობრივი ნაგებობის განთავსების, სამუშაოების წარმოების ან/და მათი შემდგომი რეგისტრაციის თაობაზე თანხმობის გაცემის წესის დამტკიცების შესახებ“ ქალაქ თბილისის მუნიციპალიტეტის საკრებულოს 2014 წლის 22 დეკემბრის

გამოყენებულია კვალიფიციური
ელექტრონული ხელმოწერა/
ელექტრონული შტამპი

თბილისი შარტავას ქუჩა #7
ტელ: (+995 32) 2 72 22 22 Email: infoauction@Tbilisi.gov.ge
www.auction.tbilisi.gov.ge
www.iauction.ge

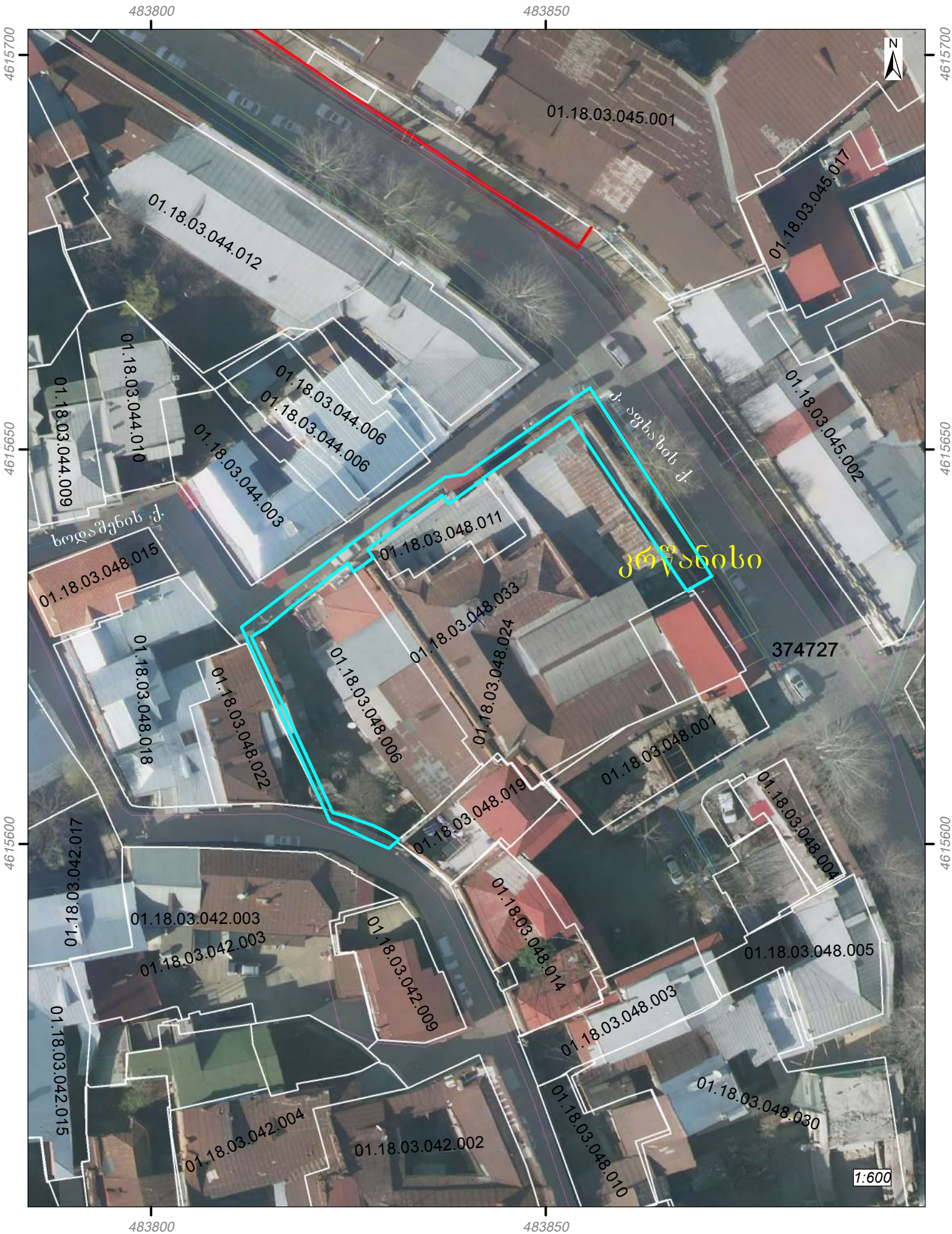

გამოსაყენებელი ტერიტორია. ფართობი: 237 კვ.მ.

"შეთანხმებულია"

ქ. თბილისის მუნიციპალიტეტის მერიის
ტრანსპორტის საქალაქო სამსახურის უფროსი

მ. მუმლაძე

თარიღი 19/09-2019

"შეთანხმებულია"

საპატრულო პოლიციის დეპარტამენტის ქ.თბილისის
მთ. სამართველოს უფროსის მოადგილე

ლ. ჯოხაძე

თარიღი-----/-----2019

პირობითი აღნიშვნები

- ტრანსპორტის მოძრაობის მიმართულება
- ქვეითთა მოძრაობის მიმართულება
- დროებითი ღობე
- დროებითი ღობე დამცავი ქოლგით
- ტ-7 ციმციმა 5-ც

დროებითი საგზაო ნიშნები

1.21.2 ---3ც	3.20 ---3ც
1.21.3 ---1ც	3.24 ---4ც
1.26 ---10ც	3.24 ---6ც
2.5 ---2ც	3.27 ---1ც
2.6 ---2ც	8.1.1 ---1ც

შესაფუთი საგზაო ნიშნები

7.4 ---1ც	8.6.1 ---1ც

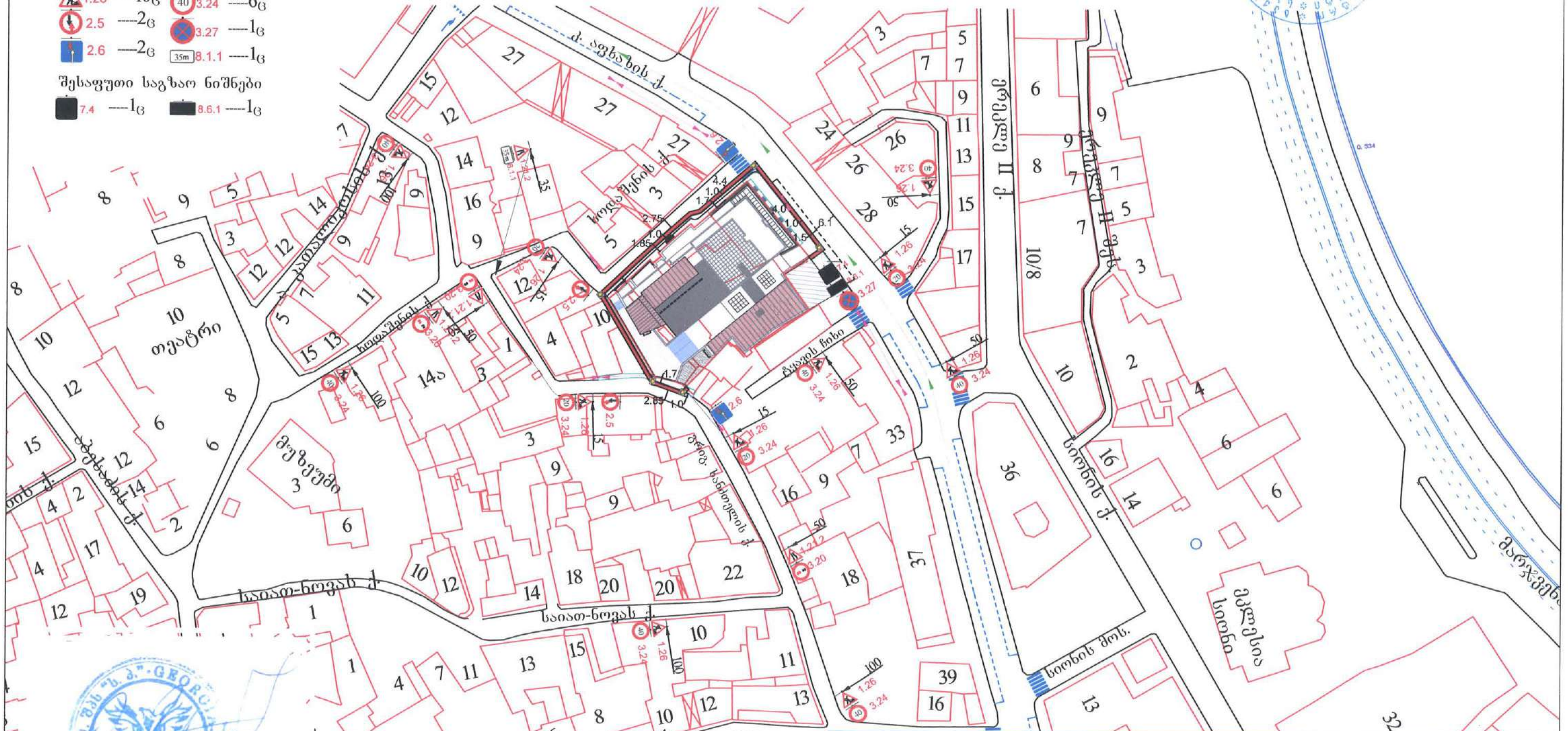

შ.პ.ს "ს.პ"

ქ. თბილისი: კოტე აფხაზის ქუჩა №29-ში მიწის ნაკვეთზე (ს/კ 01.18.03.048.033) მდებარე კულტურული მემკვიდრეობის უძრავი ძეგლის რეაბილიტაცია-რეკონსტრუქციისათვის დროებითი სამშენებლო ღობის დამცავი ქოლგით მონტაჟის შემდგომ საგზაო მოძრაობის ორგანიზების დროებითი სქემა

მ. 1:1000

შ.პ.ს "ს.პ"

ფურცელი №1

დამკვეთი: შ.პ.ს "შალვა მიქელაძის არქიტექტურული კაბინეტი"	ტელეფონი: 595032653
შემსრულებელი: მიხეილ ზუკაკიშვილი	ტელეფონი: 595002215

პირობითი აღნიშვნები

- ტრანსპორტის მოძრაობის მიმართულება
- ქვეითთა მოძრაობის მიმართულება



შ.შ.მ პირთათვის ტროტუარზე მოსაწყობი პანდუსის სიგრძე, სიგანე და დახრის პროცენტობა განისაზღვრება ფაქტიური მოწყობის პერიოდში სტანდარტების გათვალისწინებით

საპროექტო საგზაო ნიშნები

2.3 -----1ც 5.19.2-----2ც

5.19.1----2ც

"შეთანხმებულია"

ქ. თბილისის მუნიციპალიტეტის მერიის
ტრანსპორტის საქალაქო სამსახურის უფროსი

მ. მუმლაძე

თარიღი 19/03/2019

"შეთანხმებულია"

საპატრულო პოლიციის დეპარტამენტის ქ.თბილისის მთ. სამართველოს უფროსის მოადგილე

ლ. ჯოხაძე

თარიღი-----/-----2019

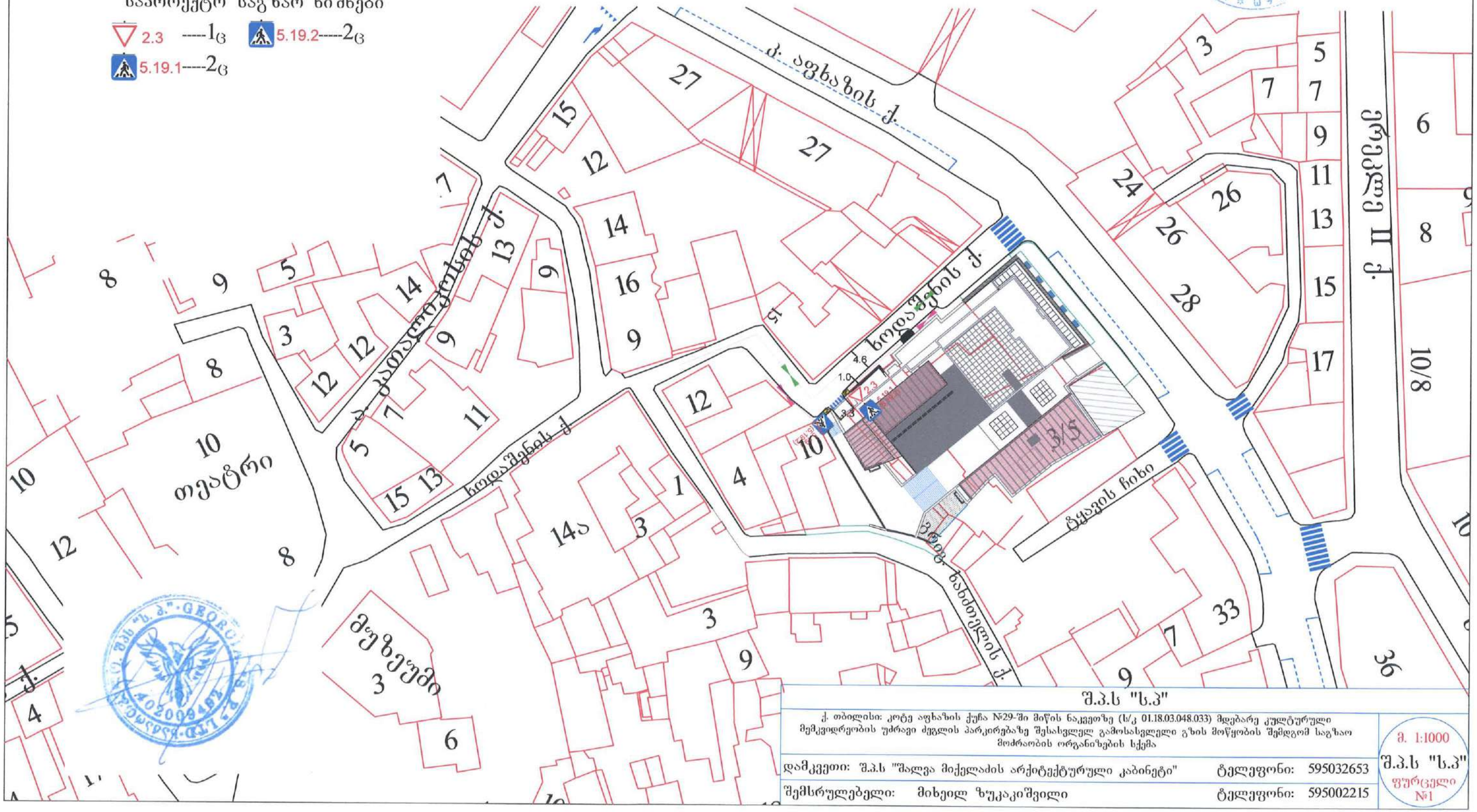

შ.პ.ს "ს.პ"			
ქ. თბილისი: კოტე აფხაზის ქუჩა №29-ში მიწის ნაკვეთზე (ს/კ 01.18.03.048.033) მდებარე კულტურული მემკვიდრეობის უძრავი ძეგლის პარკირებაზე შესასვლელ გამოსასვლელი გზის მოწყობის შემდგომ საგზაო მოძრაობის ორგანიზების სქემა			მ. 1:1000
დამკვეთი: შ.პ.ს "შალვა მიქელაძის არქიტექტურული კაბინეტი"		ტელეფონი: 595032653	შ.პ.ს "ს.პ" ფურცელი №1
შემსრულებელი: მიხეილ ზუკაკიშვილი		ტელეფონი: 595002215	

"შეთანხმებულია"

ქ. თბილისის მუნიციპალიტეტის მერიის
ტრანსპორტის საქალაქო სამსახურის უფროსი

მ. მუმლაძე

თარიღი 19/09/2019

"შეთანხმებულია"

საპატრულო პოლიციის დეპარტამენტის ქ.თბილისის
მთ. სამართველოს უფროსის მოადგილე

ლ. ჯოხაძე

თარიღი----/----2019

პირობითი აღნიშვნები

- ტრანსპორტის მოძრაობის მიმართულება
- ქვეითთა მოძრაობის მიმართულება
- დროებითი ღობე
- ტ-7 ციმციმა 4-ც
- მედროშე 2-ი ადამიანი

დროებითი საგზაო ნიშნები

1.21.2 — 2ც	3.20 — 3ც
1.21.3 — 1ც	3.24 (20) — 2ც
1.26 — 6ც	3.24 (40) — 4ც
2.5 — 1ც	8.1.1 (35m) — 2ც
2.6 — 1ც	8.2.1 (20m) — 2ც
3.10 — 2ც	

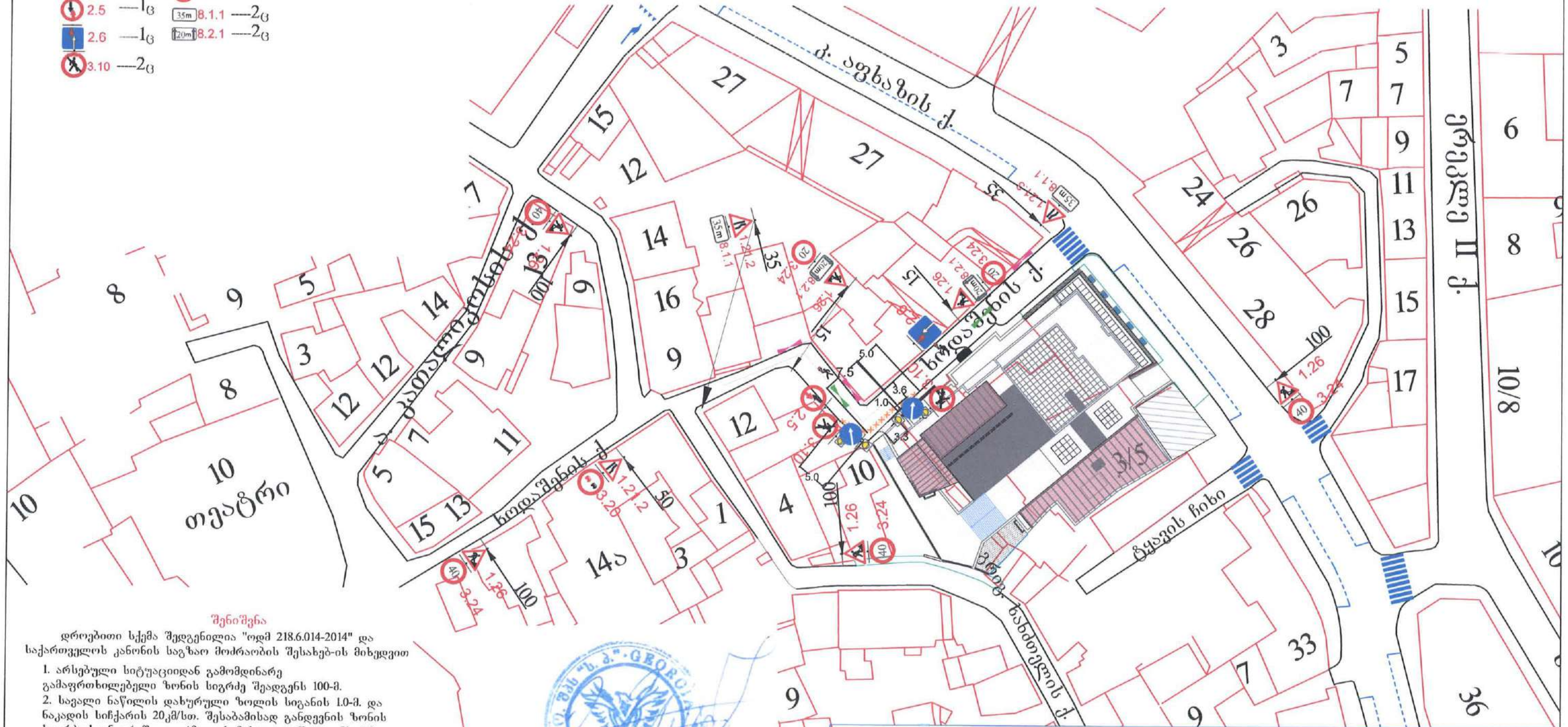

შენიშვნა

დროებითი სქემა შედგენილია "ოდმ 218.6.014-2014" და საქართველოს კანონის საგზაო მოძრაობის შესახებ-ის მიხედვით

1. არსებული სიტუაციიდან გამომდინარე გამაფრთხილებელი ზონის სიგრძე შეადგენს 100-მ.
2. სავალი ნაწილის დახურული ზოლის სიგანის 1.0-მ. და ნაკადის სიჩქარის 20კმ/სთ. შესაბამისად განდევნის ზონის სიგრძე საანგარიშო ფორმულის მიხედვით შეადგენს 5-მ.
3. ბუფერული ზონის სიგრძე შეადგენს 5-მ.
4. სამუშაოს წარმოების ზონის სიგრძე შეადგენს 20-მ.
5. სტაბილიზაციის ზონის სიგრძე შეადგენს 5-მ.
6. სამუშაოების პერიოდში ტრანსპორტისა და ქვეითთა უსაფრთხო გადაადგილებას დაარეგულირებს მედროშე

შ.პ.ს "ს.პ"			
ქ. თბილისი: კოტე აფხაზის ქუჩა №29-ში მიწის ნაკვეთზე (ს/კ 01.18.03.048.033) მდებარე კულტურული მემკვიდრეობის უძრავი ძეგლის პარკირებაზე შესასვლელ გამოსასვლელი გზის მოწყობის პერიოდში საგზაო მოძრაობის ორგანიზების დროებითი სქემა			მ. 1:1000 შ.პ.ს "ს.პ" ფურცელი №1
დამკვეთი: შ.პ.ს "შალვა მიქელაძის არქიტექტურული კაბინეტი"	ტელეფონი:	595032653	
შემსრულებელი: მიხეილ ზუკაკიშვილი	ტელეფონი:	595002215	

პირობითი აღნიშვნები

ტრანსპორტის მოძრაობის მიმართულება

ქვეითთა მოძრაობის მიმართულება

დროებითი ღობე

დროებითი ღობე დამცავი ქოლგით

მედროშე 2-ი ადამიანი

ტ-7 ციმციმა 11-ც

დროებითი საგზაო ნიშნები

1.21.3----2ც
1.26 ----11ც
3.1 ----4ც
3.2 ----2ც
3.10 ----4ც
3.20 ----1ც
3.24 ----4ც
3.24 ----7ც
3.27 ----1ც
4.1.1----1ც
4.2.3 ----1ც
5.19.2----4ც
5.19.2----4ც
8.1.1 ----1ც
8.2.1 ----1ც

შესაფუთი საგზაო ნიშნები

7.4 ----1ც
8.6.1 ----1ც

"შეთანხმებულია"

ქ. თბილისის მუნიციპალიტეტის მერიის
ტრანსპორტის საქალაქო სამსახურის უფროსი

მ. მუმლაძე

თარიღი 19.09.2019

"შეთანხმებულია"

საპატრულო პოლიციის დეპარტამენტის ქ.თბილისის
მთ. სამართველოს უფროსის მოადგილე

ლ. ჯოხაძე

თარიღი-----/-----2019

შენიშვნა

დროებითი სქემა შედგენილია "ოდმ 218.6.014-2014" და საქართველოს კანონის საგზაო მოძრაობის შესახებ-ის მიხედვით

1. არსებული სიტუაციიდან გამომდინარე გამაფრთხილებელი ზონის სიგრძე შეადგენს 100-მ.
2. სავალი ნაწილის დახურული ზოლის სიგანის 1.5-მ. და ნაკადის სიჩქარის 20კმ/სთ. შესაბამისად განდევნის ზონის სიგრძე საანგარიშო ფორმულის მიხედვით შეადგენს 5-მ.
3. ბუფერული ზონის სიგრძე შეადგენს 10-მ.
4. სამუშაოს წარმოების ზონის სიგრძე შეადგენს 40-მ.
5. სტაბილიზაციის ზონის სიგრძე შეადგენს 5-მ.
6. სამუშაოების პერიოდში ტრანსპორტისა და ქვეითთა უსაფრთხო გადაადგილებას დაარეგულირებს მედროშე

შ.პ.ს "ს.პ"

ქ. თბილისი: კოტე აფხაზის ქუჩა №29-ში მიწის ნაკვეთზე (ს/კ 01.18.03.048.033) მდებარე კულტურული მემკვიდრეობის უძრავი ძეგლის რეაბილიტაცია-რეკონსტრუქციისათვის დროებითი საშენებლო ღობის დამცავი ქოლგით მონტაჟისა და დემონტაჟის პერიოდში საგზაო მოძრაობის ორგანიზების დროებითი სქემა

მ. 1:1000

შ.პ.ს "ს.პ"
ფურცელი №1

დამკვეთი: შ.პ.ს "შალვა მიქელაძის არქიტექტურული კაბინეტი" ტელეფონი: 595032653

შემსრულებელი: მიხეილ ზუკაკიშვილი ტელეფონი: 595002215

ქალაქ თბილისის მუნიციპალიტეტის მერია
ტრანსპორტის საქალაქო სამსახური

წერილის ნომერი: **16-01192622699**
თარიღი: **19/09/2019**
პინი: **0448**

ადრესატი: გიორგი ციციშვილი
პირადი ნომერი: 01024030679
მისამართი: საქართველო, ქალაქი თბილისი, შალვა ნუცუბიძის ფერდობი, მიკრო/რაიონი IV, კორპუსი 29, ბინა 10

გადაამოწმეთ: document.municipal.gov.ge

ბატონო გიორგი,

თქვენი მ/წლის 13 სექტემბრის განცხადებით (მერიაში რეგისტრაციის №19/01192562157-16; 13.09.2019წ.) წარმოდგენილი საგზაო მოძრაობის ორგანიზების სქემა სამსახურის მიერ შეთანხმებულია.

ამასთან გაცნობებთ, რომ სამუშაოს დასრულების შემდეგ დემონტაჟი უნდა გაუკეთდეს დროებით დამონტაჟებულ საგზაო მოძრაობის ორგანიზების ტექნიკურ საშუალებებს და ქუჩის სავალი ნაწილი მოყვანილი იქნას პირვანდელ მდგომარეობაში.

დანართი: 12 ფურცელი
პატივისცემით,

მამუკა მუმლაძე

პირველადი სტრუქტურული ერთეულის
ხელმძღვანელი (საქალაქო სამსახურის უფროსი)

გამოყენებულია კვალიფიციური
ელექტრონული ხელმოწერა/
ელექტრონული შტამპი

საქართველო, თბილისი, 0194, ა. მიცკევიჩის N29, (+995 32) 237 81 26

საქართველოს შინაგან საქმეთა სამინისტრო
საპატრულო პოლიციის დეპარტამენტი



MINISTRY OF INTERNAL AFFAIRS OF GEORGIA
PATROL POLICE DEPARTMENT

MIA 5 19 02531108

24/09/2019

შპს "ძველი ქუჩის" წარმომადგენელს გ. ციციშვილს
ქ. თბილისი ნუცუბიძის ფერდ. მ/რ IV კორპ. 29 ბ.10;
თქვენს 2019 წლის 23 სექტემბრის განცხადებაზე

ასლი: საპატრულო პოლიციის დეპარტამენტის
ქ. თბილისის მთავარი სამმართველოს

საპატრულო პოლიციის დეპარტამენტში განხილულ იქნა თქვენი განცხადება, რომელიც ეხება ქ. თბილისი კოტე აფხაზის ქ. N29 ს/კ 01.18.03.048.033-ის მიმდებარედ შესასვლელ–გამოსასვლელი გზის მოწყობას, სამშენებლო დამცავი ღობის განთავსებას და არსებული საგზაო/სატრანსპორტო ინფრასტრუქტურის, ნაკადების მიმართულების საგზაო მოძრაობის ორგანიზაციის სქემების შეთანხმებას.

ვითვალისწინებთ რა, ქ. თბილისის მერიის ტრანსპორტის საქალაქო სამსახურის თანხმობას, საპატრულო პოლიციის დეპარტამენტი ითანხმებს წარმოდგენილ დროებითი და მუდმივი მოძრაობის ორგანიზაციის სქემებს და არ არის წინააღმდეგი განახორციელოთ ზემოაღნიშნული სამუშაოები შემდეგი პირობების დაცვით:

- ქვეითად მოსიარულეთა უსაფრთხოების მიზნით დამცავი ღობის ფარგლებში მოეწყოს (თანხმობის გაცემიდან ექვსი თვის განმავლობაში) ქუჩის სავალი ნაწილის მხრიდან ქვეითად მოსიარულეთა ბილიკი, ღობე გზის სავალი ნაწილის მხრიდან გადაიხუროს და ღამის საათებში განათდეს;
- სამშენებლო დამცავი ღობე შეიღებოს შავ-თეთრი ან წითელ-თეთრი ზოლებით;
- სამშენებლო ობიექტზე მისასვლელი გზა აღიჭურვოს მოძრაობის რეგულირების ტექნიკური საშუალებებით წარმოდგენილი სქემის შესაბამისად;
- დაცული იქნას გზის სავალი ნაწილის სისაუფთავე, არ დაუშვათ სამშენებლო მასალისა და ტექნიკის გზის სავალ ნაწილზე განთავსება;
- სამუშაოების დასრულებისთანავე ფეხით მოსიარულეთა ბილიკი მოყვანილ იქნას პირვანდელ მდგომარეობაში, დროებითი მოძრაობის რეგულირების ტექნიკურ საშუალებებს გაუკეთდეს დემონტაჟი და გზის მიერთების ადგილები აღიჭურვოს მოძრაობის რეგულირების ტექნიკური საშუალებებით შეთანხმებული საგზაო მოძრაობის ორგანიზაციის სქემების შესაბამისად;
- სამუშაოების დაწყების და დამთავრების შესახებ წინასწარ ეცნობოს საპატრულო პოლიციის დეპარტამენტის სამორიგეო ნაწილს (ტელ: 241-85-04; 241-85-05);

მეორე ადრესატს: გთხოვთ, უზრუნველყოთ კონტროლის დაწესება წერილში მითითებულ პირობების შესრულებაზე და მოძრაობის რეგულირების ტექნიკური საშუალებების განთავსების მდგომარეობაზე. შეუსრულებლობის შემთხვევაში გაატარეთ ზომები საქართველოს ადმინისტრაციულ სამართალდარღვევათა კოდექსის 134 მუხლით გათვალისწინებული მოთხოვნების შესაბამისად.

დანართი: 9 ფურცლად.

საპატრულო პოლიციის დეპარტამენტი /
საორგანიზაციო სამმართველო / საგზაო მოძრაობის
ზედამხედველობის განყოფილება
განყოფილების უფროსი
ბარბაქაძე დავით

ქალაქ თბილისის მუნიციპალიტეტის მერია
გარემოს დაცვის საქალაქო სამსახური

წერილის ნომერი: **18-01192552996**
თარიღი: **12/09/2019**
პინი: **6002**

ადრესატი: გიორგი ციციშვილი
პირადი ნომერი: 01024030679
მისამართი: საქართველო, ქალაქი თბილისი, შალვა ნუცუბიძის ფერდობი, მიკრო/რაიონი IV, კორპუსი 29, ბინა 10

გადაამოწმეთ: document.municipal.gov.ge

ქ. თბილისის მუნიციპალიტეტის მერიის გარემოს დაცვის საქალაქო სამსახურმა (შემდგომში მოხსენებული, როგორც „სამსახური“) განიხილა თქვენი 2019 წლის 9 სექტემბრი #19/0119252447-18 განცხადება და წარმოდგენილი დოკუმენტაცია (ექსპერტ მანანა ელბაქიძის 2019 წლის 23 ივლისის #50 საექსპერტო დასკვნა, სანოტარო აქტით დამოწმებული მინდობილობა), რომლითაც ითხოვთ შპს „ძველი ქუჩა“ საკუთრებაში არსებულ ტერიტორიაზე (ქ.თბილისი, ლესელიძის ქ. #29, ხოდაშენის ქ. #4, ვ.ბერიძის ქ. #8 ს.კ. 01.18.03.048.033) სარეკონსტრუქციო სამუშაოების განხორციელების მიზნით (რაც დასტურდება სსიპ ქ.თბილისის მუნიციპალიტეტის არქიტექტურის სამსასხურის #4653076 გადაწყვეტილებით) მწვანე ნარგავების მოჭრის ნებართვას.

ინფორმაციის სახით მოგახსენებთ, რომ „ქ. თბილისის საზღვრებში და მიმდებარე ტერიტორიაზე არსებული მწვანე ნარგავებისა და სახელმწიფო ტყის ფონდის განსაკუთრებული დაცვის“ შესახებ საქართველოს კანონის მე-7 მუხლის მე-5 პუნქტისა და ქ.თბილისის მუნიციპალიტეტის საკრებულოს 2014 წლის 12 დეკემბრის #17-55 დადგენილებით დამტკიცებული „ქ. თბილისის მუნიციპალიტეტის ტერიტორიაზე მწვანე ნარგავების დაცვის, მოვლისა და აღდგენის წესი“-ს მე-3 თავის 25-ე მუხლის მე-5 პუნქტის შესაბამისად დაინტერისებული პირის საკუთრებაში არსებულ ტერიტორიაზე 15 და ნაკლები, 12 სმ-ზე მეტი ხილ-კენკროვანი მცენარის მოჭრა/გადარგვა უფლებამოსილი ორგანოს მიერ გაცემულ ნებართვას არ საჭიროებს.

ასევე, გაცნობებთ, რომ თუ ტერიტორიაზე ხილ-კენკროვანის გარდა უნებართვოდ მოიჭრება ან/და გადაიბელება სხვა სახეობის მწვანე ნარგავი, თქვენს მიმართ გატარდება საქართველოს კანონმდებლობით გათვალისწინებული ღონისძიებები.

წინამდებარე ინდივიდუალური ადმინისტრაციულ-სამართლებრივი აქტი შესაძლოა გასაჩივრდეს ქ. თბილისის მუნიციპალიტეტის მერთან (ქალაქი თბილისი, ჟ. შარტავას ქუჩა N7), დაინტერესებული მხარის მიერ მისი ოფიციალური წესით გაცნობის დღიდან ერთი თვის ვადაში.

პატივისცემით,

გიგა გიგაშვილი

პირველადი სტრუქტურული ერთეულის ხელმძღვანელი (საქალაქო სამსახურის უფროსი)



გამოყენებულია კვალიფიციური ელექტრონული ხელმოწერა/ ელექტრონული შტამპი