მიწის ნაკვეთის საზღვარი

მიწის ნაკვეთის საზღვარი

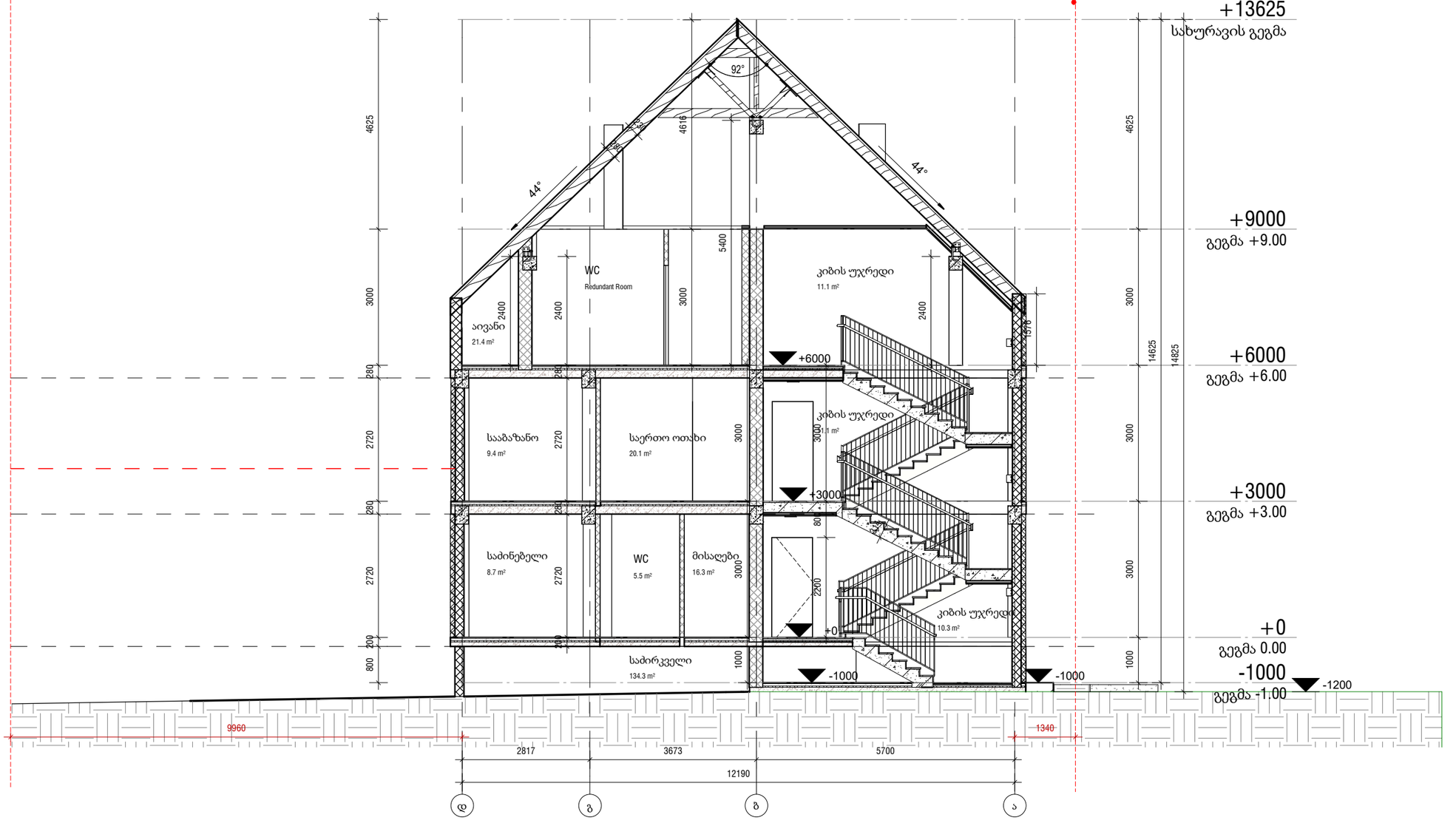

ᲐᲘᲠᲝᲑᲘᲗᲘ ᲐᲦᲜᲘᲨᲕᲜᲔᲑᲘ

ᲡᲘᲢᲣᲐᲪᲘᲣᲠᲘ ᲡᲥᲔᲛᲐ

N

ᲨᲡᲡ ᲖᲐᲰᲐ
Zaha LLC

CONSTRUCTION

ს/კ 405502861
ქ.ᲗᲑᲘᲚᲘᲡᲘ, Ა.ᲐᲚᲔᲥᲡᲘᲫᲘᲡ ქ. №12
0171 | ᲗᲑᲘᲚᲘᲡᲘ, ᲡᲐᲥᲐᲠᲗᲕᲔᲚᲝ

ᲞᲠᲝᲔᲥᲢᲘᲡ ᲓᲐᲡᲐᲮᲔᲚᲔᲑᲐ

ᲘᲝᲠᲯ ᲗᲐᲣᲜ ᲢᲐᲑᲐᲮᲛᲔᲚᲐ - ᲐᲞᲐᲠᲢᲐᲛᲔᲜᲢᲔᲑᲘ

ᲡᲐᲡᲐᲓᲐᲡᲢᲠᲝ № 01.81.02.258.009

ᲝᲑᲘᲔᲥᲢᲘᲡ ᲛᲘᲡᲐᲛᲐᲠᲗᲘ

ქ.ᲗᲑᲘᲚᲘᲡᲘ, ᲡᲝᲤᲔᲚᲘ ᲢᲐᲑᲐᲮᲛᲔᲚᲐ

ᲛᲗᲐᲕᲐᲠᲘ ᲐᲠᲥᲘᲢᲔᲥᲢᲝᲠᲘ
ა. ზაგაშვილი

ᲐᲠᲥᲘᲢᲔᲥᲢᲝᲠᲘ

ᲐᲠᲥᲘᲢᲔᲥᲢᲝᲠᲘ

ᲨᲔᲡᲐᲛᲝᲬᲛᲐ
ა. ზაგაშვილი

ᲞᲠᲝᲔᲥᲢᲘᲡ ᲙᲝᲓᲘ	ᲞᲠᲝᲔᲥᲢᲘᲡ ᲡᲢᲐᲓᲘᲐ	ᲛᲐᲡᲨᲢᲐᲑᲘ	ᲤᲝᲠᲛᲐᲢᲘ
GETAB001	CD	1 : 100	A3

ᲜᲐᲮᲐᲖᲘᲡ ᲓᲐᲡᲐᲮᲔᲚᲔᲑᲐ

ᲡᲐᲡᲢᲣᲛᲠᲝ № 07-ᲘᲡ ᲭᲠᲘᲚᲘ
1-1

ᲗᲐᲠᲘᲦᲘ	ᲜᲐᲮᲐᲖᲘᲡ ᲜᲝᲛᲔᲠᲘ	ᲠᲔᲕ №
05/15/2023 16:51:17	YT-GETAB001-AR-SEC-0007-000	C-02

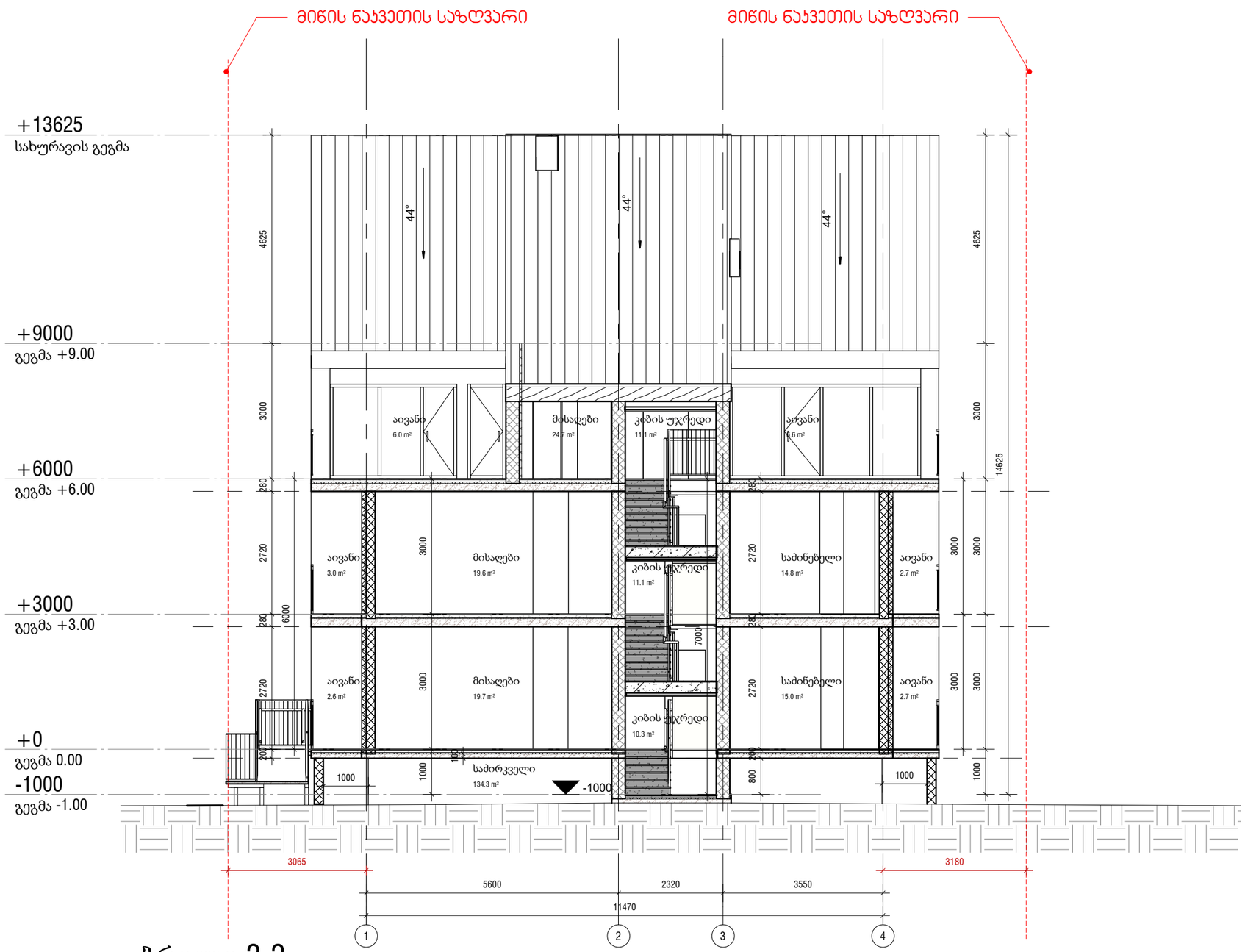

ჭრილი 2-2

1 : 100

პირობითი აღნიშვნები

სიტუაციური სქემა

N

შპს ზაჰა
Zaha LLC

CONSTRUCTION

ს/კ 405502861
ქიწა დავითი, მ.ალექსიძეს ქ. №12
0171 | თბილისი, საქართველო

პროექტის დასახელება

იორკ თაუნ ტაბახმელა - აპარტამენტები

საკადასტრო № 01.81.02.258.009

ობიექტის მისამართი

ქ.თბილისი, სოფელი ტაბახმელა

მთავარი არქიტექტორი
ა. ზაგაშვილი

არქიტექტორი

არქიტექტორი

შეამოწმა
ა. ზაგაშვილი

პროექტის კოდი	პროექტის სტადია	მასშტაბი	ფორმატი
GETAB001	CD	1 : 100	A3

ნახაზის დასახელება

სასტუმრო № 07-ის ჭრილი 2-2

თარიღი	ნახაზის ნომერი	რევ №
05/15/2023 16:51:17	YT-GETAB001-AR-SEC-0008-000	C-02