ФОЗДФЬМО	ა. ЬЬЗЗОЗЬГОЗЗОФО		д. ОЗЬОФОЬО ЗГЗЗЗФОЗОЬ д №17 ЗЗЬЬЗОЗЬЬЗЬЗФЗЬЗОЗЬЬЗЗЗЬЗЗЗЬЗЗЗЬЗЗФЗОЬ ЬЗФЗЗЗФО
ЗЗЗЗФЗОЬЗ	ბ. ბЗЬЗЗЗ		
ЗЗЗЗЬЗЬЗЬ	ვ. ЗЬЗЬЗЗЗЬЗЬЗЗЬЗЗЗ		
GC Group	ФЗЗ8. №9/2012	ვЗЗЬЗЗЗЬЗЗЗЗЗЗЬ ЬЗЗЬЗЗФЗЬ ЗЗЬЗЬЗФЗЗЗЬ ЬЗЗЗЗ	3 / 9-30 1 / 2

Ь. ОЗЬОФОЬО ЗЗЗЬ ЗГЗЗЗЗФЗЬ ЗЗЬГЬ. №16. ОЗОЗЬО 1413. Т 593 608008. gcgroup2010@gmail.com 26.06.2013

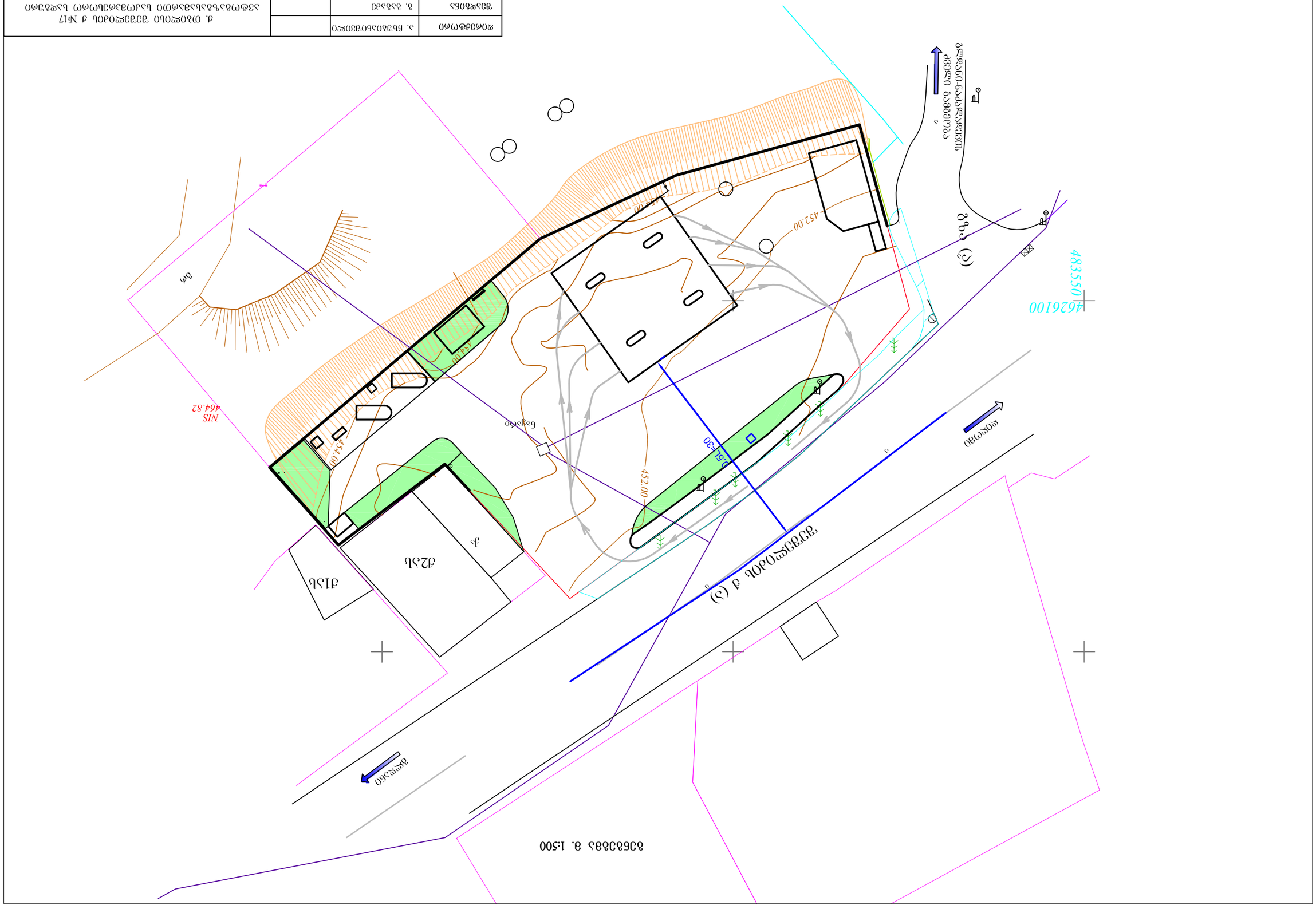
483550
4626100
ვეღობის ელექტრო-ენერგიის ხაზები
ვ (ვ)
452.00
454.00
ბაგირი
D.5L=30
ЗЗЗЬЗЬЗЗЗЗЗЗ

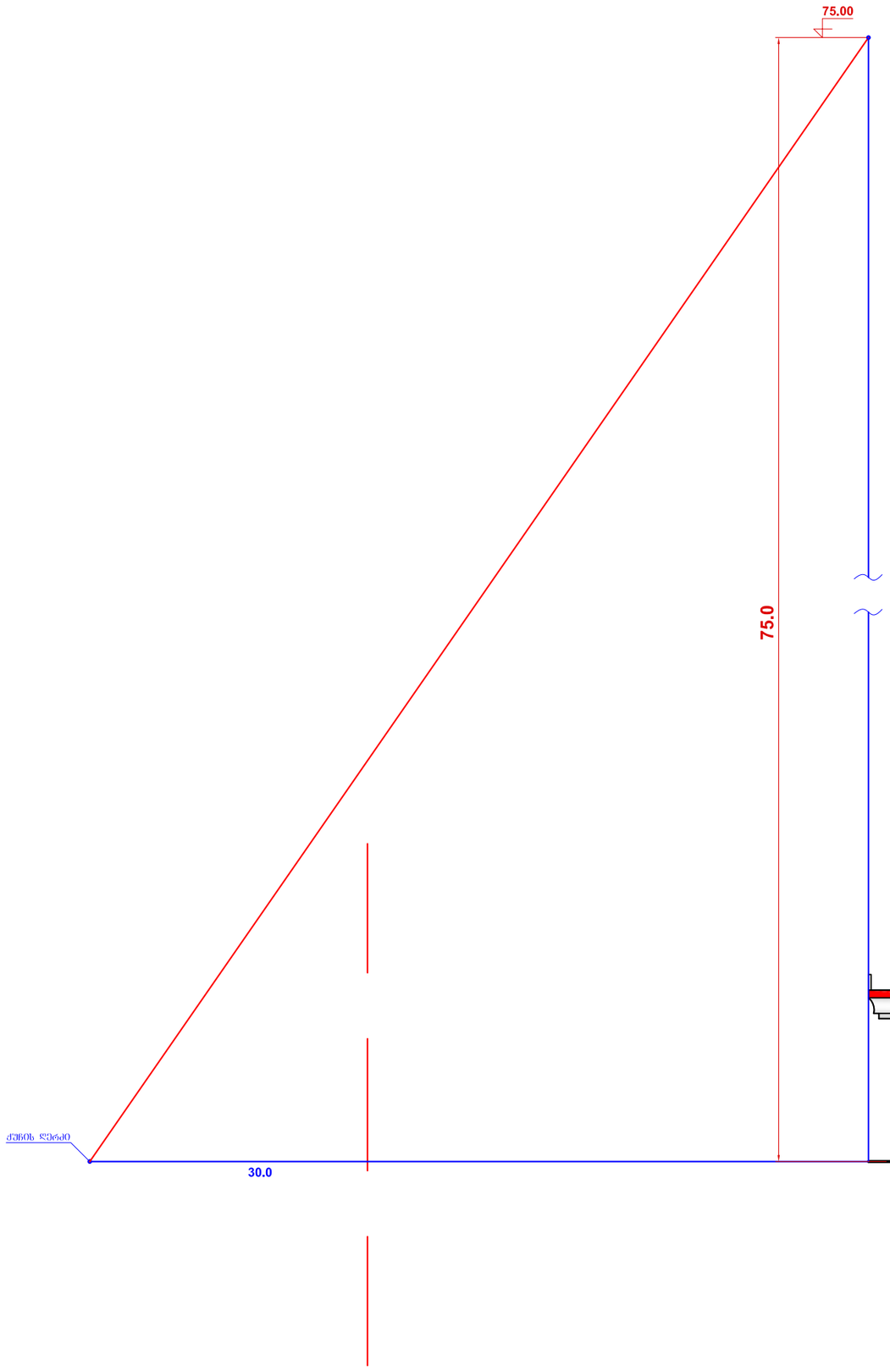

მაქსიმალური სიმაღლის განმსაზღვრელი სქემა
მ. 1:200

განმარტებითი ბარათი

ფასადებზე მოცემულია სიმაღლის განმსაზღვრელი სხივი დადგენილი ფორმულის მიხედვით 0.5L = 0.4H,
პროექტი ითვალისწინებს ტერიტორიაზე განთავსებული შენობების მაქსიმალური სიმაღლის განსაზღვრას.
მიღებული მაქსიმალური სიმაღლის წერტილისა და ქუჩის ღერძული ხაზის ურთიერთ შეერთებიდან გამომდინარე, შენობები მიღებული სხივის გაყოლებიდან საკმაო მანძილითაა დაშორებული და არ საჭიროებს მაქსიმალური დასაშვები სიმაღლის გამოყენებას.

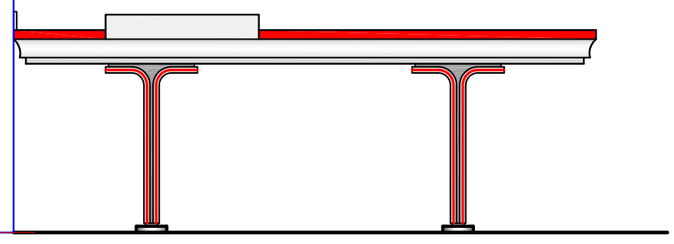

დირექტორი	ა. ჩხუბიანიშვილი		ქ. თბილისი შუშელიძის ქ №17 ავტოგასახდასამართი საკომპრესორო სადგური
შეადგინა	ბ. ბაბაძე		
შეამოწმა	მ. ჟორჟოლიანი		
GC Group	დაკვ. №9/2012	მაქსიმალური სიმარლის განსაზღვრის სქემა	ფ: 2 / ფ-ბი: 2
ქ. თბილისი ვაჟა ფშაველას გამზ. №16, ოთახი 1413, T 593 608008. gcgroup2010@gmail.com			26.06.2013