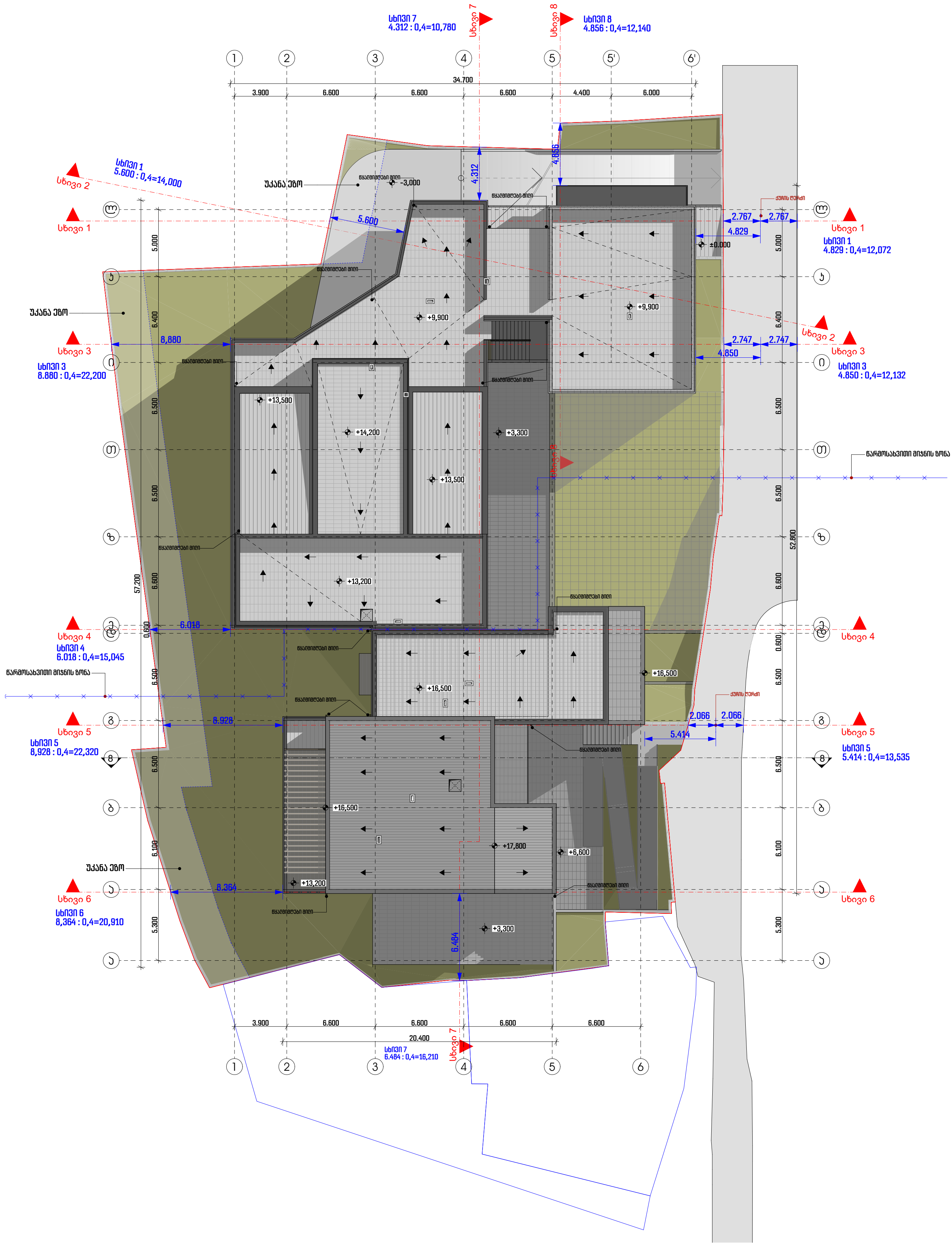
სხვევი 7
4.312 : 0,4=10,780
სხვევი 8
4.856 : 0,4=12,140
34.700
3.900
6.600
6.600
6.600
4.400
6.000
სხვევი 1
5.600 : 0,4=14,000
სხვევი 1
4.829 : 0,4=12,072
სხვევი 3
8.880 : 0,4=22,200
სხვევი 3
4.850 : 0,4=12,132
სხვევი 4
6.018 : 0,4=15,045
სხვევი 5
8,928 : 0,4=22,320
სხვევი 5
5.414 : 0,4=13,535
სხვევი 6
8,364 : 0,4=20,910
სხვევი 7
6.484 : 0,4=16,210
+9,900
+13,500
+14,200
+3,300
+13,200
+16,500
+17,800
+6,600
+13,200
±0.000
-3,000
57.200
52.800
20.400

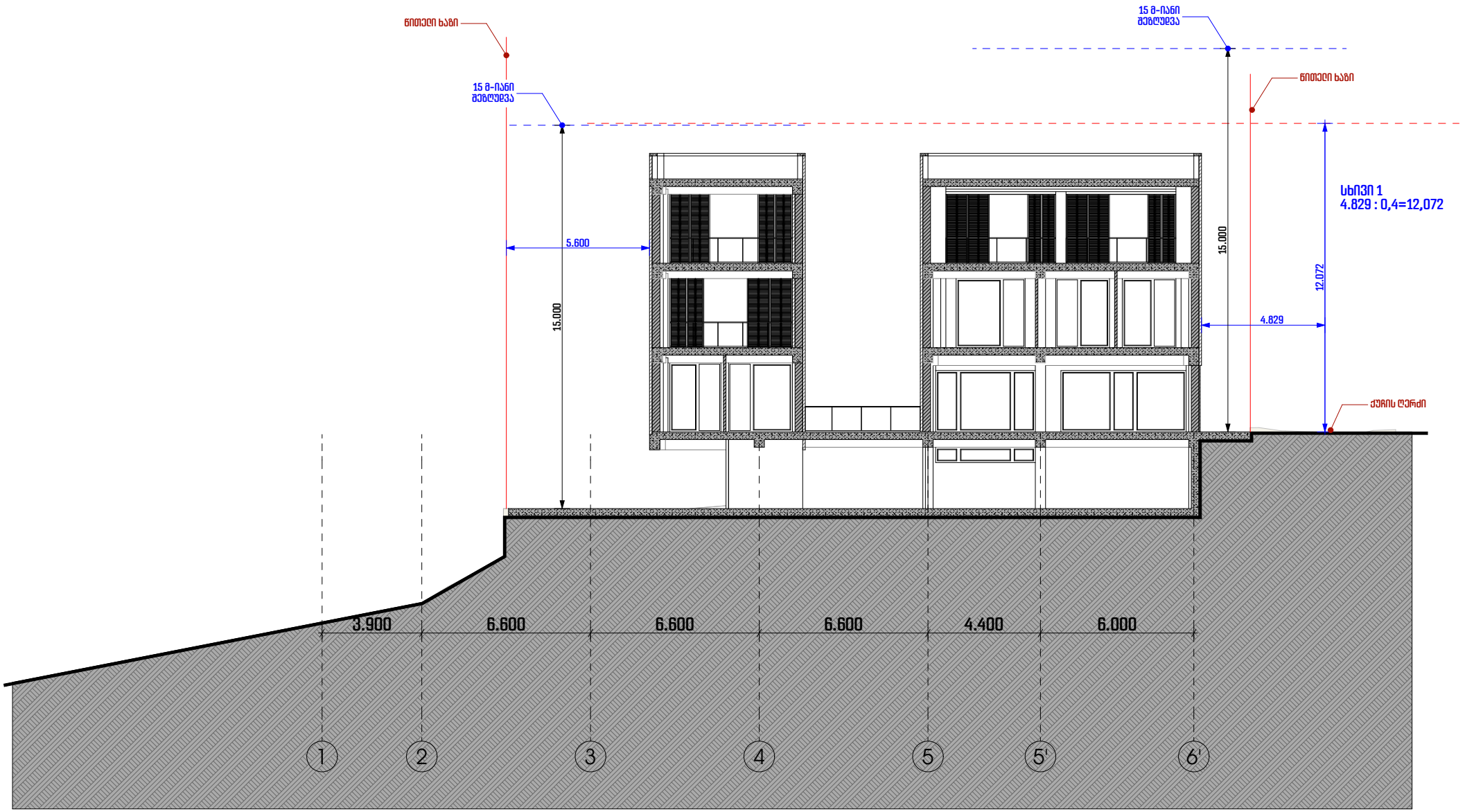
ნიშნული ხაზი
15 მ-იანი შეზღუდვა
15 მ-იანი შეზღუდვა
ნიშნული ხაზი
სხივი 1
4.829 : 0,4=12,072
5.600
15.000
15.000
12.072
4.829
ქუჩის ღერძი
3.900
6.600
6.600
6.600
4.400
6.000
1
2
3
4
5
5'
6'

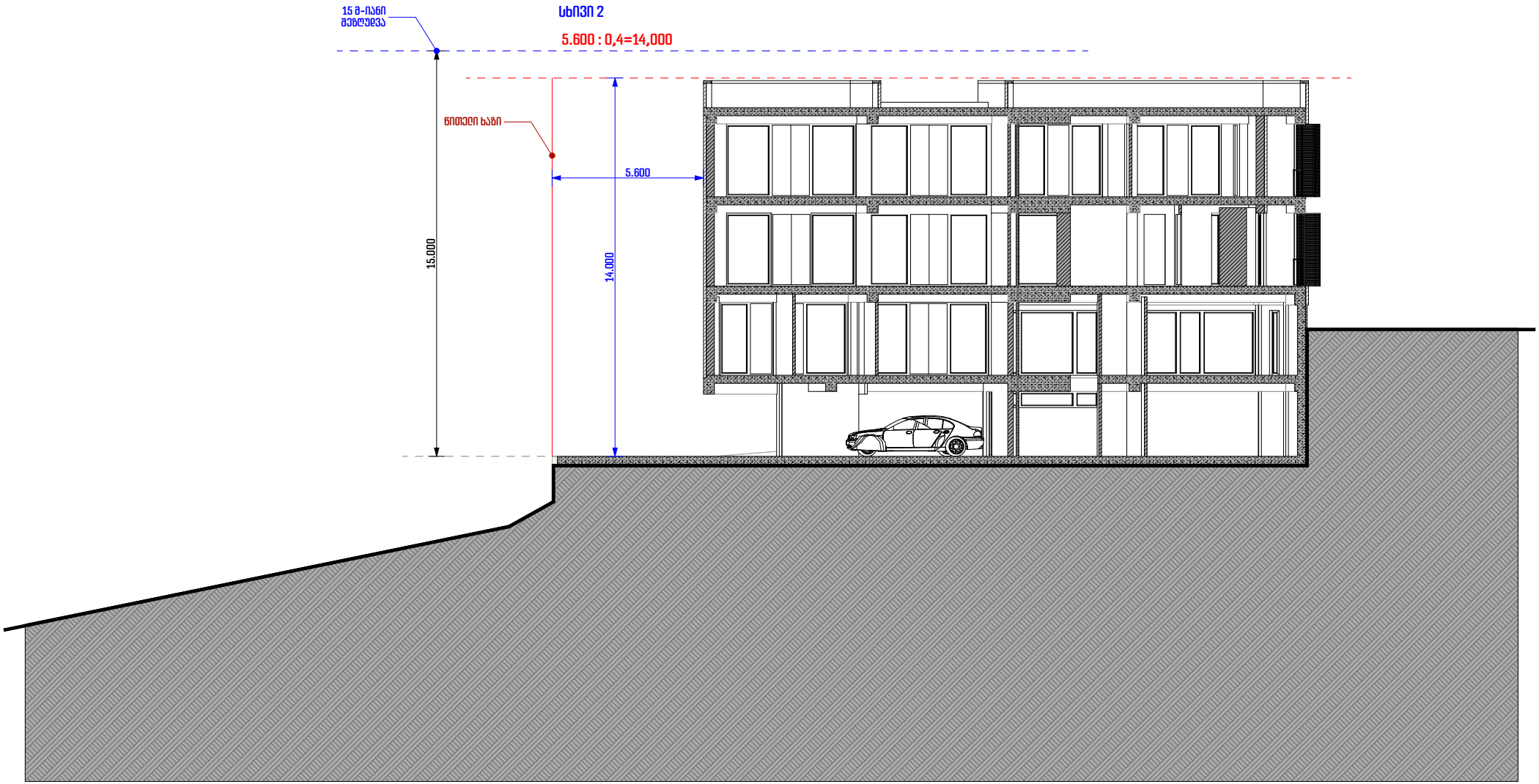
15 მ-იანი
შეზღუდვა
სხივი 2
5.600 : 0,4=14,000
წითელი ხაზი
5.600
15.000
14.000

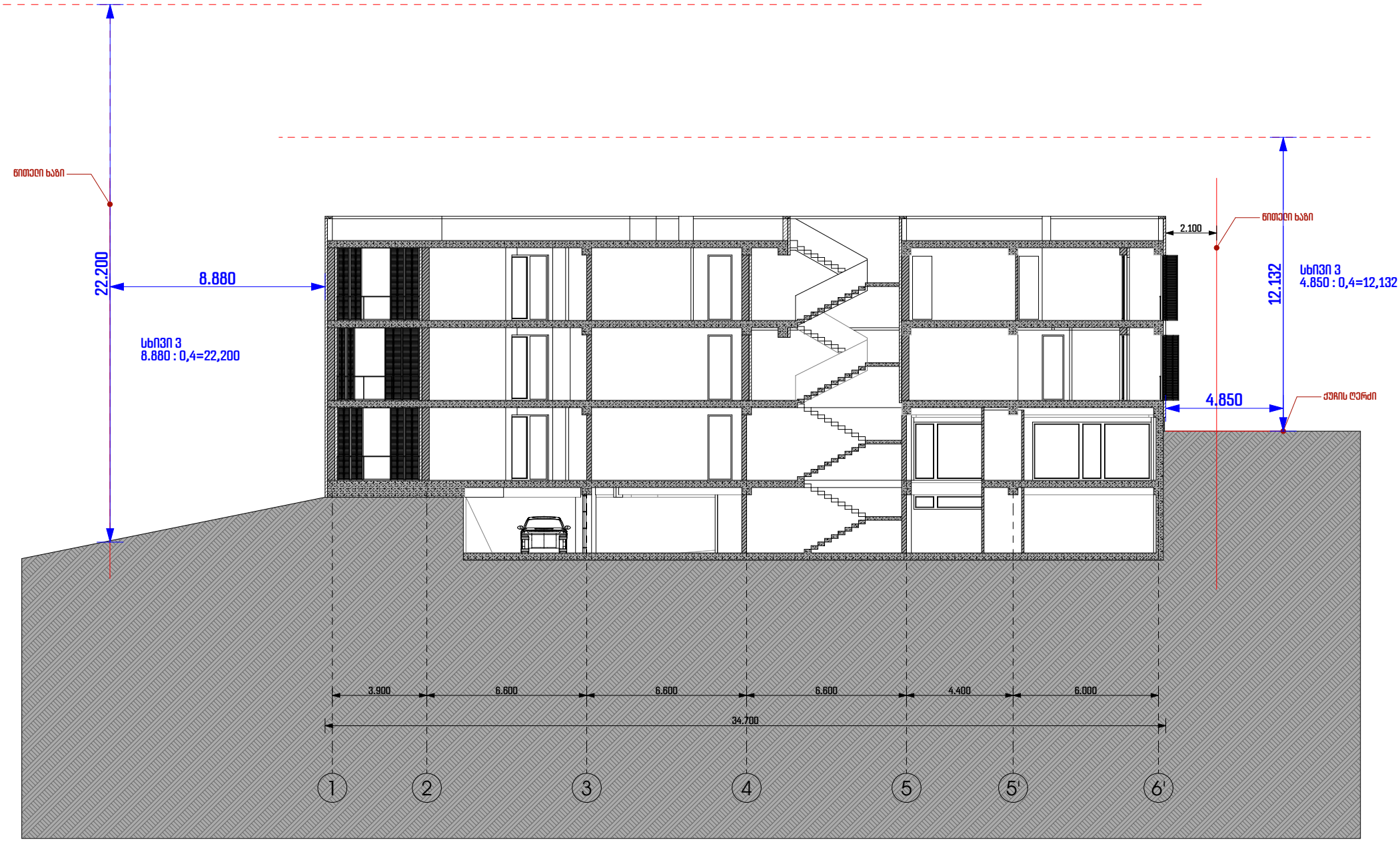
ნიშნული ხაზი
22.200
8.880
სხივი 3
8.880 : 0,4=22,200
2.100
ნიშნული ხაზი
12.132
სხივი 3
4.850 : 0,4=12,132
4.850
ქუჩის ღერძი
3.900
6.600
6.600
6.600
4.400
6.000
34.700
1
2
3
4
5
5'
6'

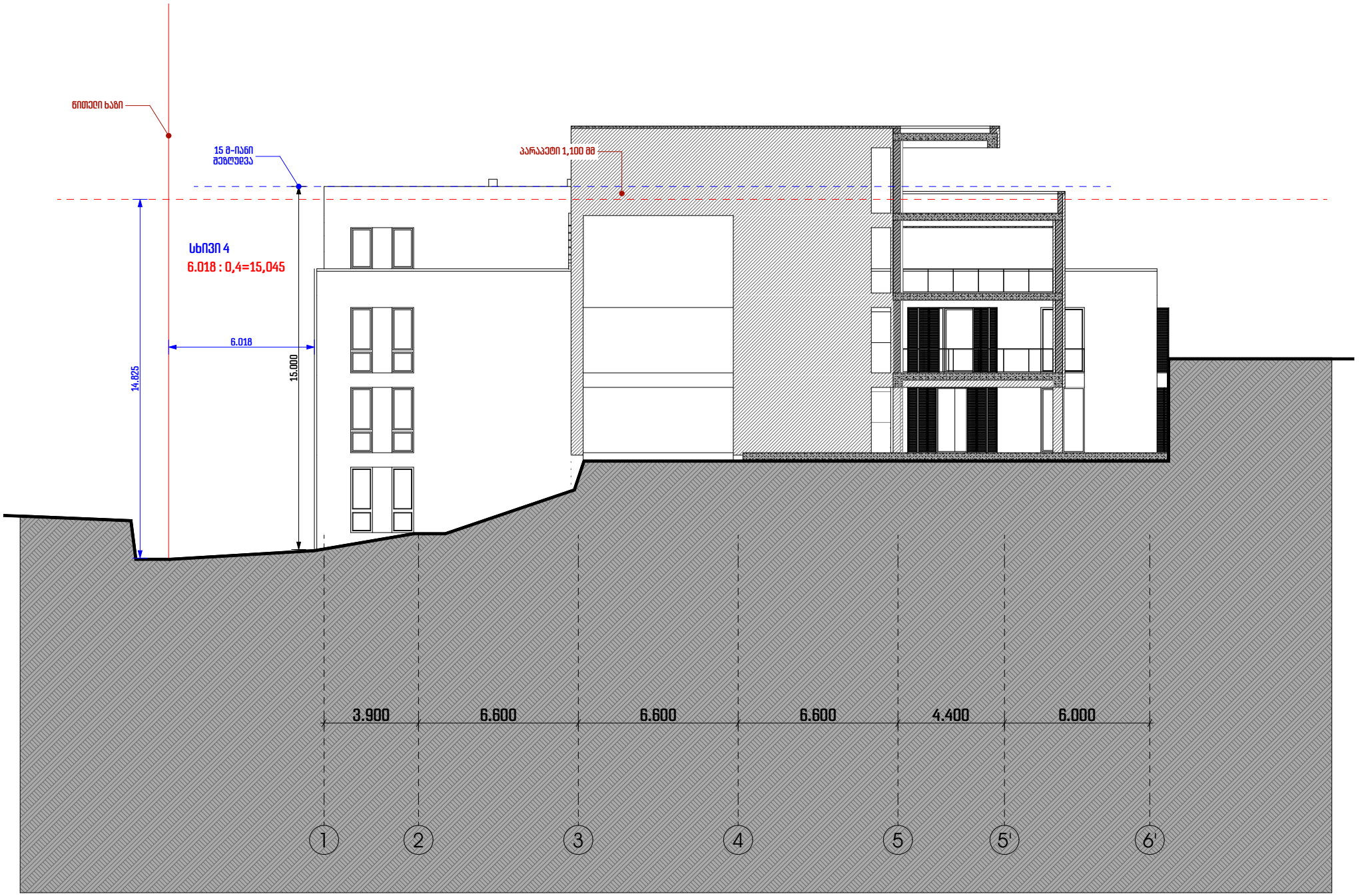
ნიშნული ხაზი
15 მ-იანი მეზღუდავი
პარაპეტი 1,100 მმ
სხივი 4
6.018 : 0,4=15,045
6.018
14.825
15.000
3.900
6.600
6.600
6.600
4.400
6.000
1
2
3
4
5
5'
6'

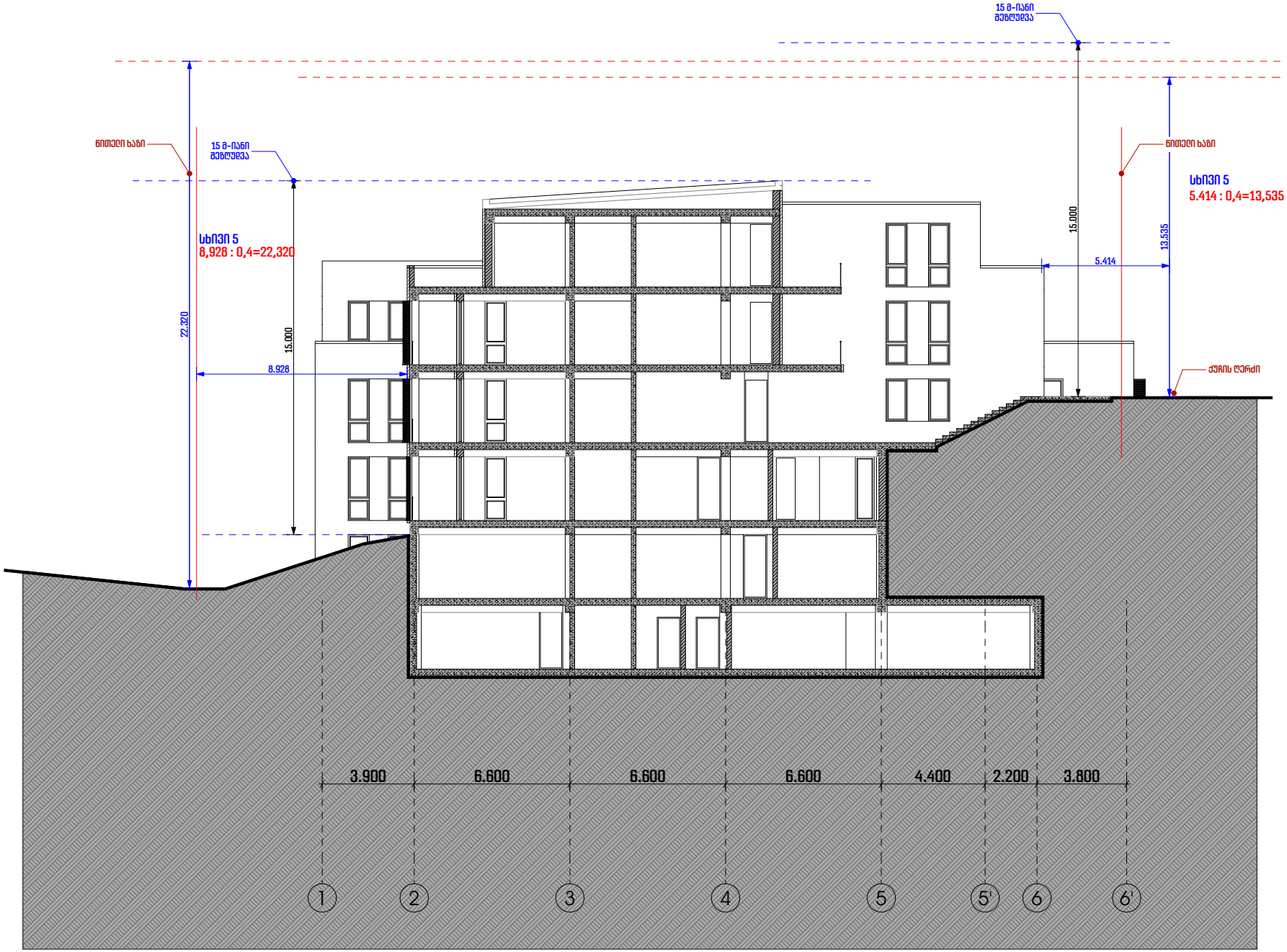
15 მ-იანი მაგისტრალი
ნიშნული ხაზი
15 მ-იანი მაგისტრალი
სხივი 5
8,928 : 0,4=22,320
22.320
15.000
8.928
15.000
5.414
13.535
ნიშნული ხაზი
სხივი 5
5.414 : 0,4=13,535
ქუჩის ღერძი
3.900
6.600
6.600
6.600
4.400
2.200
3.800
1
2
3
4
5
5'
6
6'

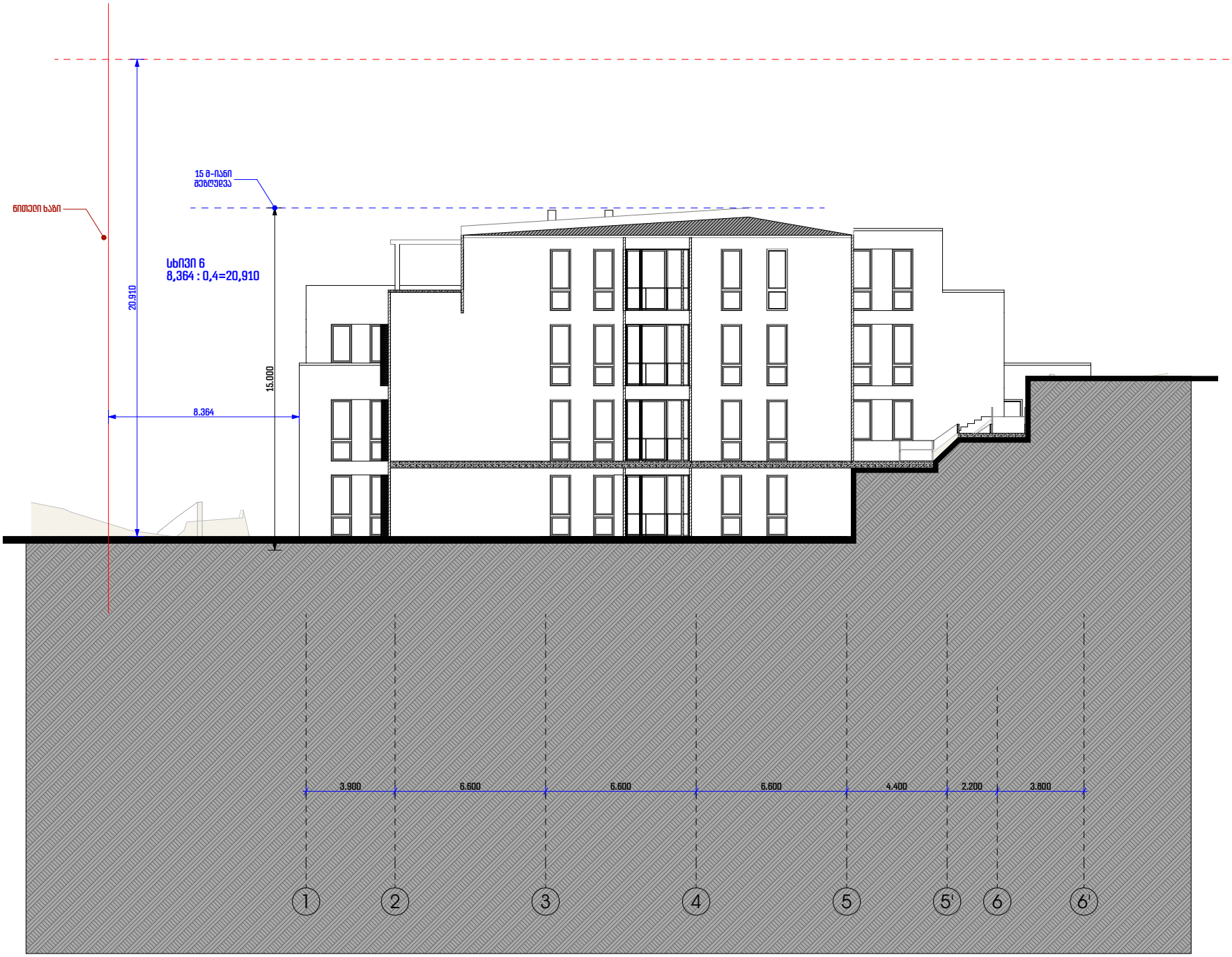
15 მ-იანი
შეზღუდვა
ნიშნული ხაზი
სხივი 6
8,364 : 0,4=20,910
20.910
15.000
8.364
3.900
6.600
6.600
6.600
4.400
2.200
3.800
1
2
3
4
5
5'
6
6'

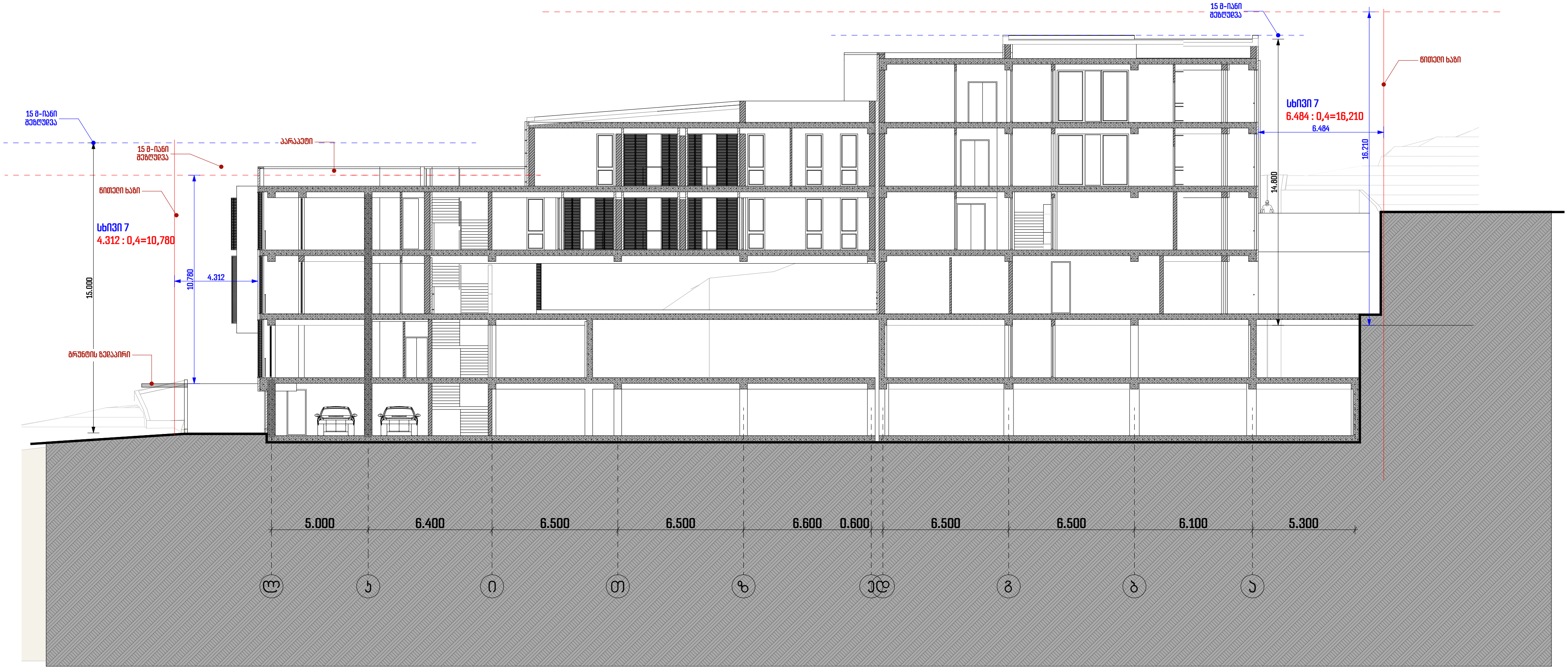
15 მ-იანი შეზღუდვა
15 მ-იანი შეზღუდვა
პარაპეტი
წითელი ხაზი
სხივი 7
4.312 : 0,4=10,780
15.000
10.780
4.312
გრუნტის ზედაპირი
15 მ-იანი შეზღუდვა
წითელი ხაზი
სხივი 7
6.484 : 0,4=16,210
6.484
14.800
16.210
5.000
6.400
6.500
6.500
6.600
0.600
6.500
6.500
6.100
5.300
ლ
კ
ი
თ
ზ
დ
გ
ბ
ა

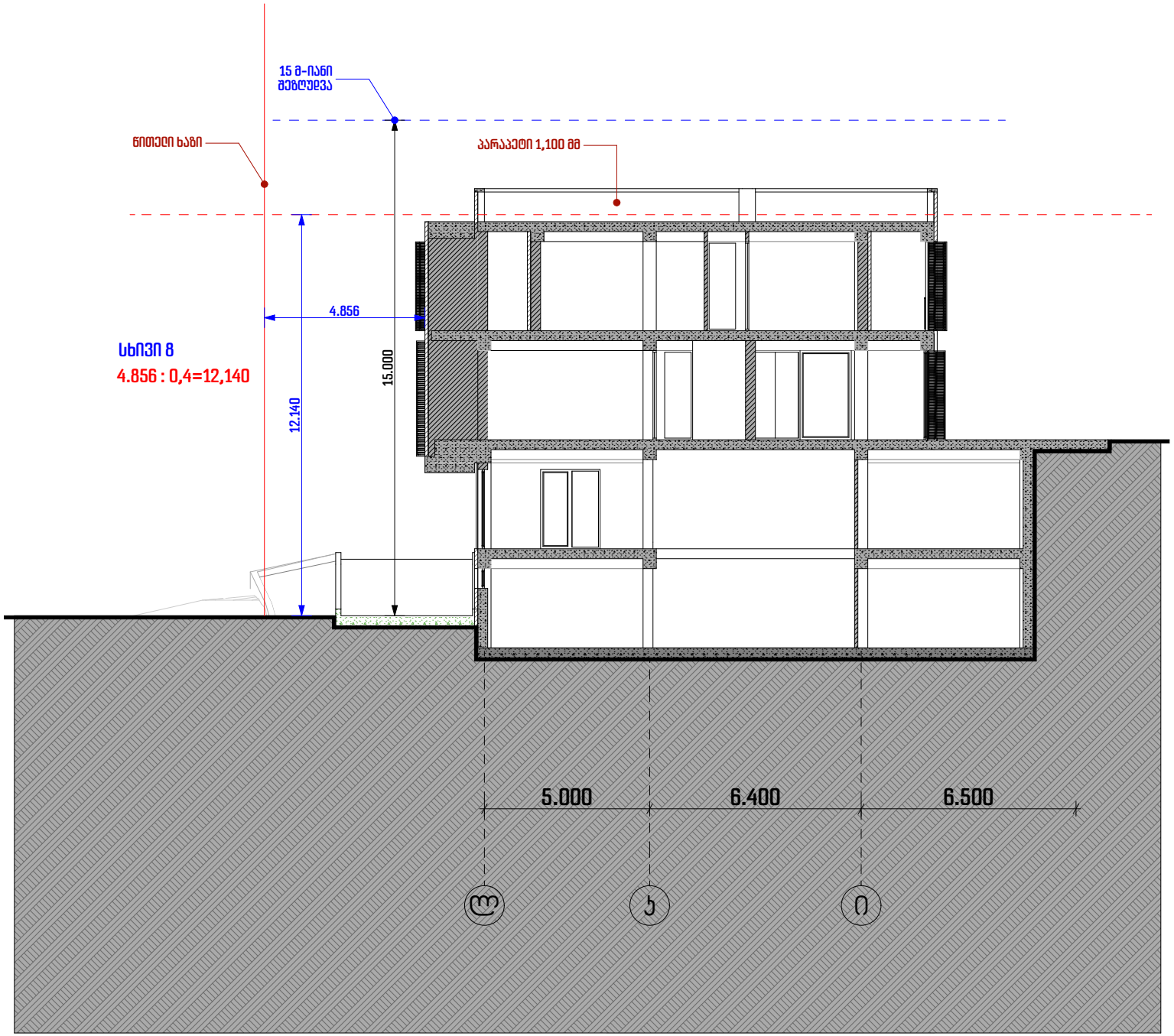
15 მ-იანი
შეზღუდვა
ნიშნული ხაზი
პარაპეტი 1,100 მმ
4.856
15.000
12.140
სხივი 8
4.856 : 0,4=12,140
5.000
6.400
6.500
ა
ბ
გ