ანაზომი გეგმები

цыфровизация образования в г. 1:100

тип объекта	здание	капитальный объект
адрес объекта	г. Ангарск	
вид документа	"Задание"	
масштаб	1:100	
формат	А1	2022г.

Выполнил: д. экономических наук доцент Кафедры Цифровой экономики и информационных технологий Ангарского государственного технического университета Мельников Александр Николаевич

Координаты: 52.546070, 103.860313
Высота: 434.31

Цокольный этаж. План

М 1:100

Изм.	Кол.	Подпись
Разраб.	Иванов	
Пров.	Петрова	
Н. контр.	Сидоров	
ГИП	Кузнецов	
Стадия	Лист	Листов
Р	3	
ООО «Проект-Строй»		

Согласовано: Главный инженер проекта, Начальник отдела, Руководитель группы

Инв. № подл. | Подпись и дата | Взам. инв. №

Формат	А1	2022г.

II նախագծում
հատակագիծ
մասշտաբ 1:100

ծրագրի փուլ	Ա1
նախագծի անվանում	«Ա. Խաչատրյան անվան թիվ 100 դպրոցի շենքի վերակառուցում»
գլխավոր ճարտարապետ	Ա. Խաչատրյան
գլխավոր նախագծող	
նախագծի անվանում	հատակագիծ

հասցե՝ ք. Երևան, Մ. Խորենացի 2/1 հասցեում գտնվող «Ա. Խաչատրյան անվան թիվ 100 դպրոցի» շենքի վերակառուցում

ՀՀ ԿԳՄՍՆ ՊՈԱԿ
ՀՀ ԿԳՄՍՆ ՊՈԱԿ
ՀՀ ԿԳՄՍՆ ՊՈԱԿ

III სართული
ანაზომი
მ. 1:100

საერთო ფართობი:
1347.06 კვ.მ

მისამართი: ქ. თბილისი, მეფე სოლომონ II-ის ქუჩა, №6; ქ. თბილისი, ქუჩა კრწანისი, №3; ქ. თბილისი, მეფე სოლომონ II-ის ქუჩა №4;		
თანამდებობა	გვარი	ხელმოწერა
არქიტექტორი	მ. კახნიაშვილი	
დამკვეთი	შპს "გეომედი"	
მასშტაბი	1:100	გეგმა
ფორმატი	A1	2022წ.

სახურავის
გეგმა ანაზომი
მ. 1:100

საერთო ფართობი:
1347.06 კვ.მ

მისამართი: ქ. თბილისი, მეფე სოლომონ II-ის ქუჩა, №6; ქ. თბილისი, ქუჩა კრწანისი, №3; ქ. თბილისი, მეფე სოლომონ II-ის ქუჩა №4;		
თანამდებობა	გვარი	ხელმოწერა
არქიტექტორი	მ. კახნიაშვილი	
დამკვეთი	შპს "გეომედი"	
მასშტაბი	1:100	გეგმა
ფორმატი	A1	2022წ.

არქიტექტურული გეგმები

ՀԱՏԱԿԱԳԾԱՅԻՆ ՊԼԱՆ 1-ԻՆ

ԱՌԱՋԻՆ ՀԱՐԿԱՅԻՆ ՀԱՏԱԿԱԳԾԵՐԻ ՀԱՄԱՐ

ՀԱՏԱԿԱԳԾԵՐԻ ԱՆՎԱՆՈՒՄՆԵՐԸ ԵՎ ՀԱՄԱՐՆԵՐԸ		
ՀԱՏԱԿԱԳԾԻ ԱՆՎԱՆՈՒՄԸ	ՀԱՄԱՐԸ	ՔԱՆԱԿԸ
ԱՌԱՋԻՆ ՀԱՐԿԱՅԻՆ ՀԱՏԱԿԱԳԾԵՐԻ ՀԱՄԱՐ	1	16.88
ԱՌԱՋԻՆ ՀԱՐԿԱՅԻՆ ՀԱՏԱԿԱԳԾԵՐԻ ՀԱՄԱՐ	9	400.34
		417.22 m

ՀԱՏԱԿԱԳԾԱՅԻՆ ՀԱՄԱԼԻՐ	ՀՀ, ԱՐՄԱՎԻՐ
ՇԻՆԱՐԱՐ	ՀՀ ՍԱՀՄԱՆԱԴՐԱԿԱՆ ՈՒԺԵՐԻ ՆԱԽԱՐԱՐՈՒԹՅԱՆ ԱՇԽԱՏԱԿԱԶՄ
ՊԱՏՎԻՐԱՏՈՒ	ՀՀ ՍԱՀՄԱՆԱԴՐԱԿԱՆ ՈՒԺԵՐԻ ՆԱԽԱՐԱՐՈՒԹՅԱՆ ԱՇԽԱՏԱԿԱԶՄ
ՀԱՄԱՀԵՂԻՆԱԿ	ՀՀ ՍԱՀՄԱՆԱԴՐԱԿԱՆ ՈՒԺԵՐԻ ՆԱԽԱՐԱՐՈՒԹՅԱՆ ԱՇԽԱՏԱԿԱԶՄ
ՀԱՏԱԿԱԳԾԱՅԻՆ ՊԼԱՆ	ՀՀ ՍԱՀՄԱՆԱԴՐԱԿԱՆ ՈՒԺԵՐԻ ՆԱԽԱՐԱՐՈՒԹՅԱՆ ԱՇԽԱՏԱԿԱԶՄ

ՀՀ ՍԱՀՄԱՆԱԴՐԱԿԱՆ ՈՒԺԵՐԻ ՆԱԽԱՐԱՐՈՒԹՅԱՆ ԱՇԽԱՏԱԿԱԶՄ

ՀԱՏԱԿԱԳԾԱՅԻՆ ՊԼԱՆ 1-ԻՆ

ՀԱՏԱԿԱԳԾԱՅԻՆ ՊԼԱՆ	1:100, 1:1
ՉԱՓԱԹԵՐԹ	A1
ՀԱՄԱՐ	2023
ՀԱՏԱԿԱԳԾԱՅԻՆ ՊԼԱՆ	A.02.13
ՀԱՏԱԿԱԳԾԱՅԻՆ ՊԼԱՆ	63

ՀԱՏԱԿԱԳԾԱՅԻՆ ՊԼԱՆ

ՀԱՏԱԿԱԳԾԱՅԻՆ ՀԱՄԱԼԻՐ

ՇԻՆԱՐԱՐ

ՊԱՏՎԻՐԱՏՈՒ

ՀԱՄԱՀԵՂԻՆԱԿ

ՀԱՏԱԿԱԳԾԱՅԻՆ ՊԼԱՆ

ՀՀ ՍԱՀՄԱՆԱԴՐԱԿԱՆ ՈՒԺԵՐԻ ՆԱԽԱՐԱՐՈՒԹՅԱՆ ԱՇԽԱՏԱԿԱԶՄ

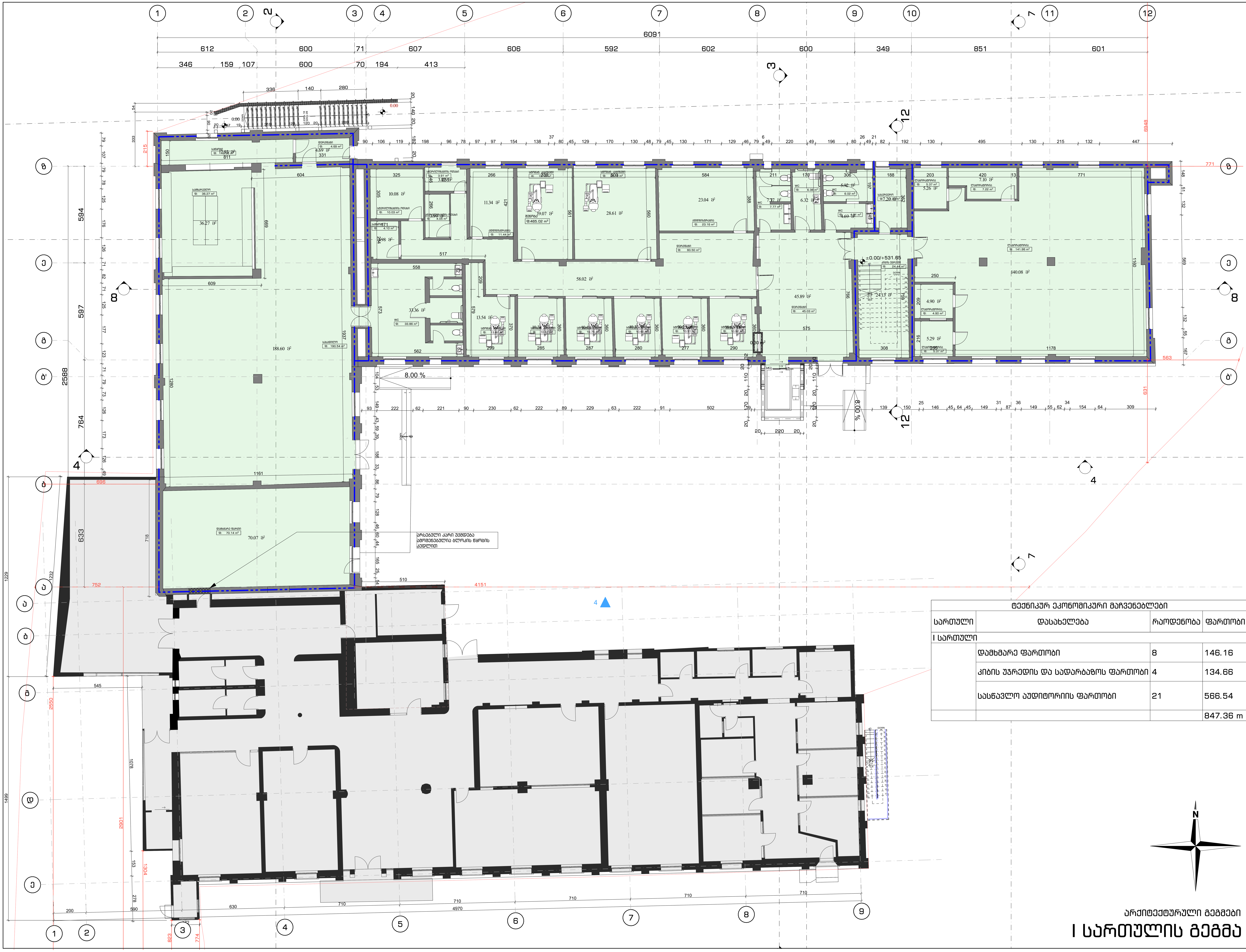

ტექნიკურ ეკონომიკური მაჩვენებლები			
სართული	დასახელება	რაოდენობა	ფართობი
I სართული			
	დამხმარე ფართობი	8	146.16
	კიბის უჯრედის და სადარბაზოს ფართობი	4	134.66
	სასწავლო აუდიტორიის ფართობი	21	566.54
			847.36 m

შენიშვნები:

ზომები მოცემულია მილიმეტრებში
ნიშნულები მოცემულია მეტრებში

პროექტის დასახელება
Job Title

სასწავლო უნივერსიტეტი გეომედი

მისამართი:
Address

საქართველო, თბილისი,
მეფე სოლომონ II-ის ქუჩა, N6; კრწანისის ქუჩა, N3;
მეფე სოლომონ II-ის ქუჩა, N4

ს/კ 01.18.06.006.311

±0.00 = +531.65

პროექტის აღწერა
Project Description

რეკონსტრუქცია - დაშენება

დამკვეთი
client company

შპს "სასწავლო უნივერსიტეტი გეომედი"

პოზიცია	ს. გვარი	ხელმოწერა
დირექტორი:	ლ. ხუხაშვილი	
მთ. არქიტექტორი:	თ. დათებაშვილი	
არქიტექტორი:	გ. გვანცელაძე	
არქიტექტორი:	თ. ხაჟომია	
არქიტექტორი:	თ. კახიძე	

საპროექტო ორგანიზაცია
Company name

შპს თბილქალაქპროექტი

წყნეთის გზატკეცილი N52
თბილისი
საქართველო

გვერდის დასახელება:

I სართულის გეგმა

მასშტაბი: Drawing Scale	1:100, 1:1	ფურცლის ზომა A1
თარიღი: Date	2023	
პროექტის სტატუსი Project Status	გვერდი Page	გვერდების რაოდენობა Pages
არქიტექტურული პროექტის შეთანხმება; მშენებლობის ნებართვის გაცემა	A.02.14	83

არქიტექტურული გეგმები

I სართულის გეგმა

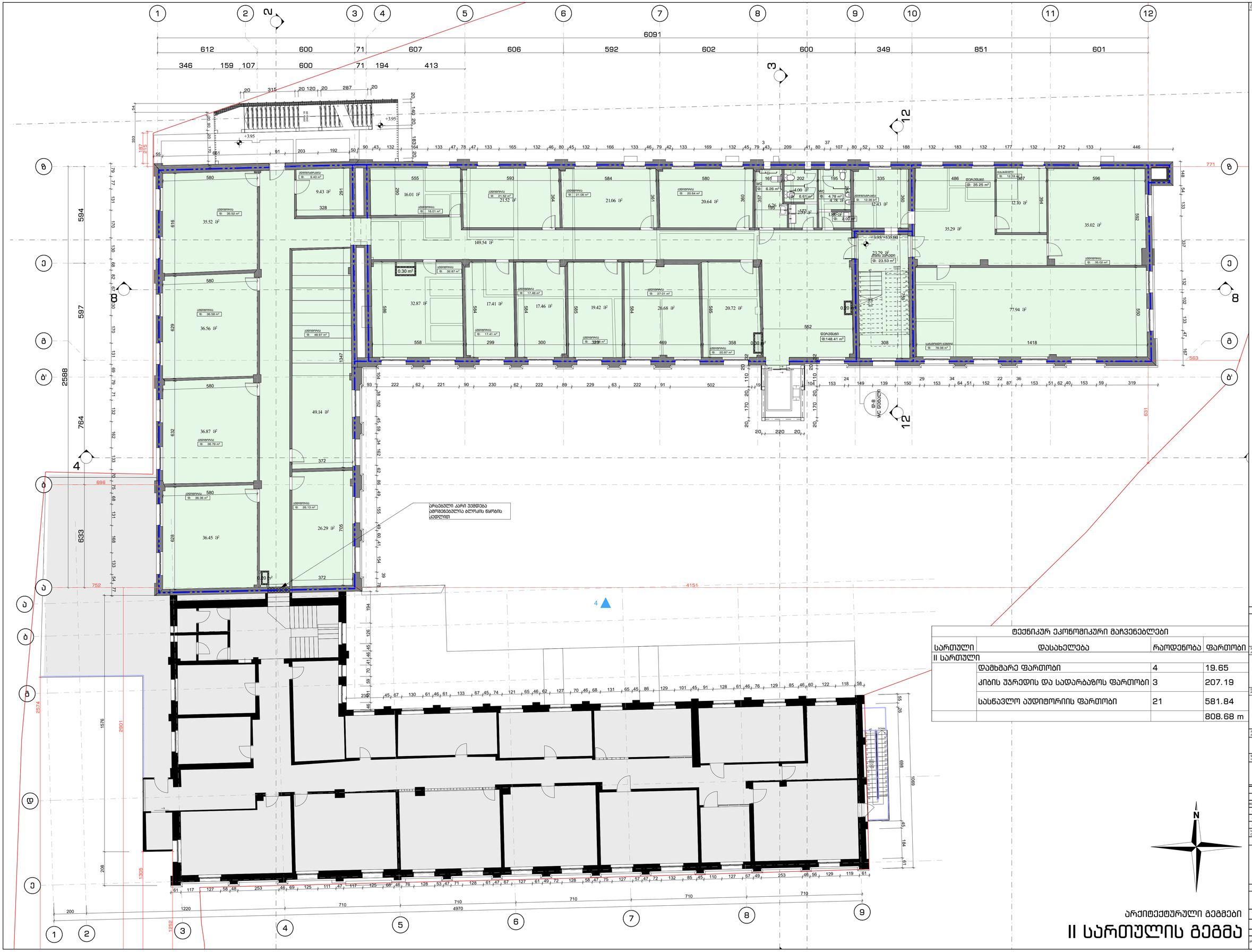
1 2 3 4 5 6 7 8 9 10 11 12
6091
612 600 71 607 606 592 602 600 349 851 601
346 159 107 600 71 194 413
2588
764
594
597
633
2574
1576
2901
1305
208
752
696
4151
1252
1220
4970
200
710
771
563
631
1069
898
184
45
61
55
26
148
54
133
337
132
102
133
47
167
550
526
307
596
384
486 დარბაზი
12.10 მ²
35.29 მ²
35.02 მ²
77.94 მ²
1418
308
23.79 მ²
მთავარი კიბე
23.53 მ²
0.20 მ²
0.30 მ²
562
დარბაზი
148.41 მ²
WC
WC 6.28 მ²
WC 6.61 მ²
WC 4.78 მ²
WC 4.00 მ²
WC 4.00 მ²
161
202
195
335
16.01 მ²
21.52 მ²
21.06 მ²
20.64 მ²
12.43 მ²
149.54 მ²
32.87 მ²
17.41 მ²
17.46 მ²
19.42 მ²
26.68 მ²
20.72 მ²
20.87 მ²
329
9.43 მ²
35.52 მ²
36.56 მ²
36.87 მ²
36.45 მ²
49.14 მ²
26.29 მ²
26.13 მ²
36.38 მ²
36.79 მ²
48.97 მ²
სარდაფი
სათავსი
სველი წერტილი
სარდაფში ჩასასვლელი
სარდაფში ჩასასვლელი კიბე
სარდაფში ჩასასვლელი პანდუსი
სარდაფში ჩასასვლელი ლიფტი
+880
-2200
ნიშნავს მოცემულ ნიშნულზე ნაგებობის ნაწილის ან ნაგებობის მთლიანად მოშლას
სარდაფის ნიშნული
+3.95
+3.95 / +535.60
სარდაფში ჩასასვლელი კიბე
სარდაფში ჩასასვლელი პანდუსი
სარდაფში ჩასასვლელი ლიფტი
სარდაფში ჩასასვლელი კიბე
სარდაფში ჩასასვლელი პანდუსი
სარდაფში ჩასასვლელი ლიფტი
სარდაფის ნიშნული
სარდაფში ჩასასვლელი
სარდაფში ჩასასვლელი კიბე
სარდაფში ჩასასვლელი პანდუსი
სარდაფში ჩასასვლელი ლიფტი

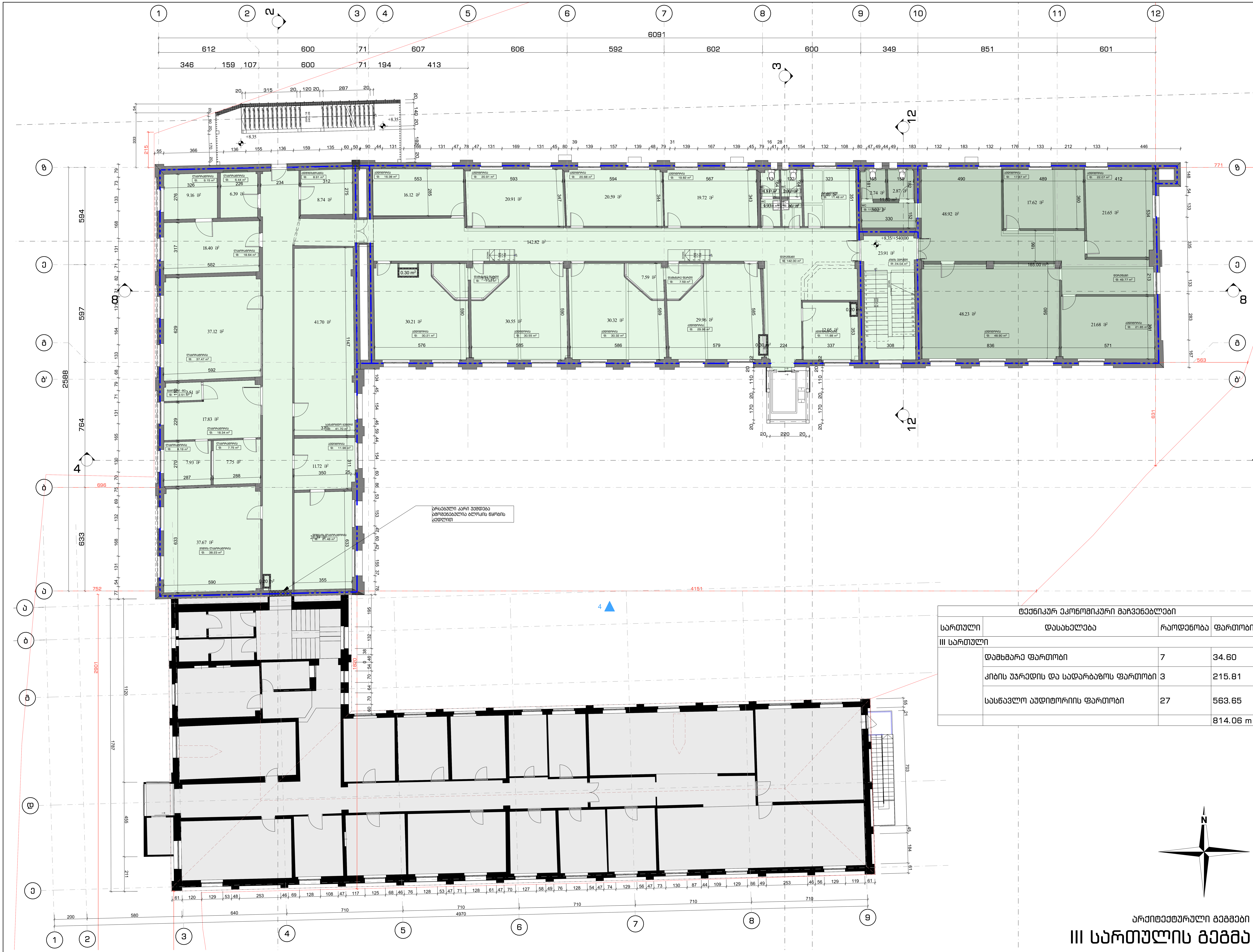

ტექნიკურ ეკონომიკური მაჩვენებლები

სართული	დასახელება	რაოდენობა	ფართობი
III სართული			
	დამხმარე ფართობი	7	34.60
	კიბის უჯრედის და სადარბაზოს ფართობი	3	215.81
	სასწავლო აუდიტორიის ფართობი	27	563.65
			814.06 m

შენიშვნები:
ზომები მოცემულია მილიმეტრებში
ნიშნულები მოცემულია მეტრებში

პროექტის დასახელება / Job Title: სასწავლო უნივერსიტეტი გეომედი

მისამართი / Address: საქართველო, თბილისი, მეფე სოლომონ II-ის ქუჩა, N6; კრწანისის ქუჩა, N3; მეფე სოლომონ II-ის ქუჩა, N4
ს/კ 01.18.06.006.311
±0.00 = +531.65

პროექტის აღწერა / Project Description: რეკონსტრუქცია - დაშენება

დამკვეთი / client company: შპს "სასწავლო უნივერსიტეტი გეომედი"

პოზიცია	ს. გვარი	ხელმოწერა
დირექტორი:	ლ. ხუხაშვილი	
მთ. არქიტექტორი:	თ. დათებაშვილი	
არქიტექტორი:	გ. გვანცელაძე	
არქიტექტორი:	თ. ხაჭომია	
არქიტექტორი:	თ. კახიძე	

საპროექტო ორგანიზაცია / Company name: შპს თბილქალაქპროექტი
თბილქალაქპროექტი
წყნეთის გზატკეცილი N52 თბილისი საქართველო

გვერდის დასახელება: III სართულის გეგმა

მასშტაბი: Drawing Scale	1:100, 1:1	ფურცლის ზომა A1
თარიღი: Date	2023	
პროექტის სტატუსი Project Status	გვერდი Page	გვერდების რაოდენობა Pages
არქიტექტურული პროექტის შეთანხმება; მშენებლობის ნებართვის გაცემა	A.02.16	83

არქიტექტურული გეგმები

III სართულის გეგმა

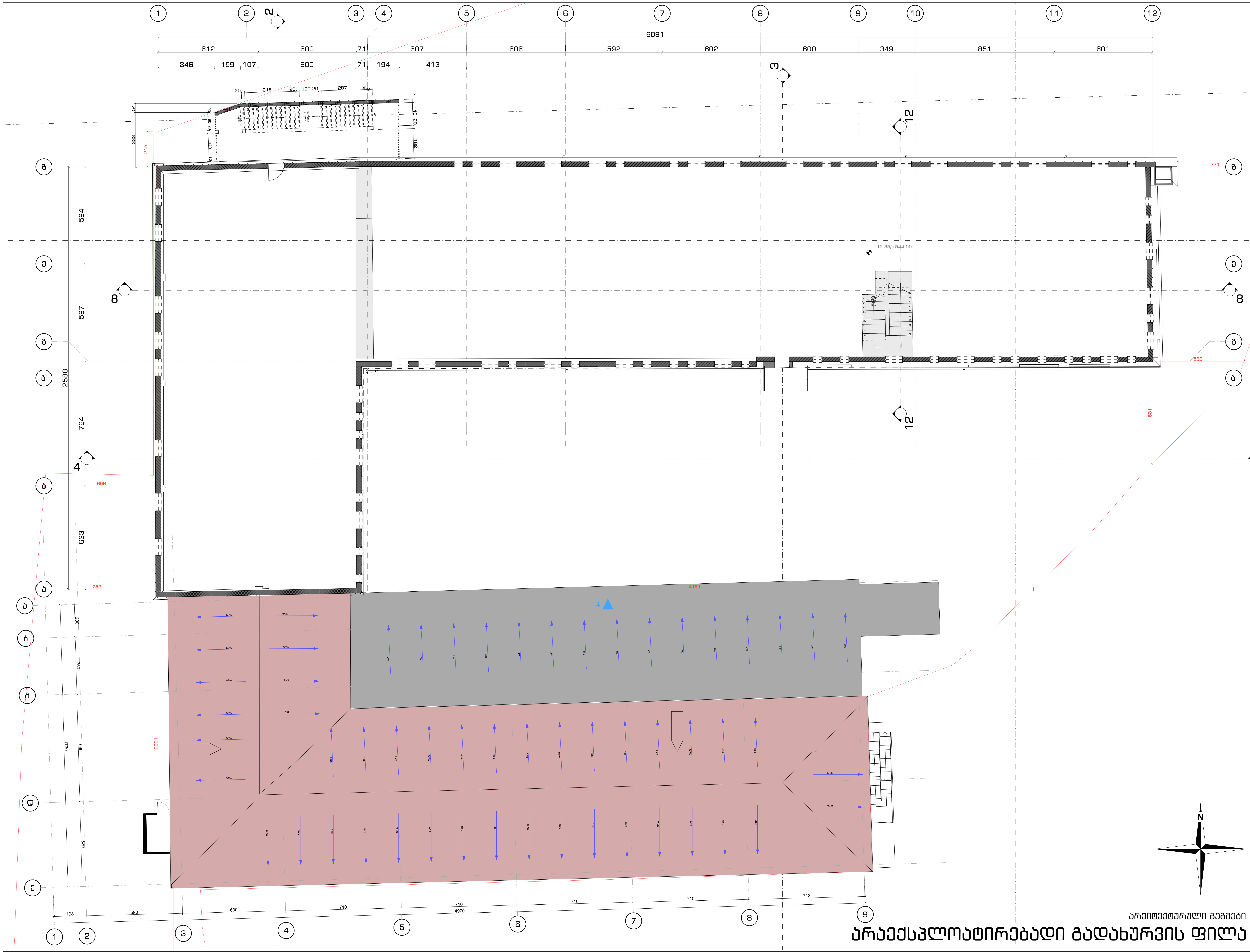

არქიტექტურული გეგმები

არაექსპლოატირებადი გადახურვის ფილა

შენიშვნები:

ზომები მოცემულია მილიმეტრებში
ნიშნულები მოცემულია მეტრებში

პროექტის დასახელება
Job Title

სასწავლო უნივერსიტეტი გეომედი

მისამართი:
Address

საქართველო, თბილისი,
მეფე სოლომონ II-ის ქუჩა, N6; კრწანისის ქუჩა, N3;
მეფე სოლომონ II-ის ქუჩა, N4

ს/კ 01.18.06.006.311

±0.00 = +531.65

პროექტის აღწერა
Project Description

რეკონსტრუქცია - დაშენება

დამკვეთი
client company

შპს "სასწავლო უნივერსიტეტი გეომედი"

პოზიცია	ს. გვარი	ხელმოწერა
დირექტორი:	ლ. ხუხაშვილი	
მთ. არქიტექტორი:	თ. დათებაშვილი	
არქიტექტორი:	გ. გვანცელაძე	
არქიტექტორი:	თ. ხაჟომია	
არქიტექტორი:	თ. კახიძე	

საპროექტო ორგანიზაცია
Company name

შპს თბილქალაქპროექტი

თბილქალაქპროექტი

წყნეთის გზატკეცილი N52
თბილისი
საქართველო

გვერდის დასახელება:

არაექსპლოატირებადი
გადახურვის ფილა

მასშტაბი: Drawing Scale	1:100	ფურცლის ზომა A1
თარიღი: Date	2023	
პროექტის სტატუსი Project Status	გვერდი Page	გვერდების რაოდენობა Pages
არქიტექტურული პროექტის შეთანხმება; მშენებლობის ნებართვის გაცემა	A.02.17	83

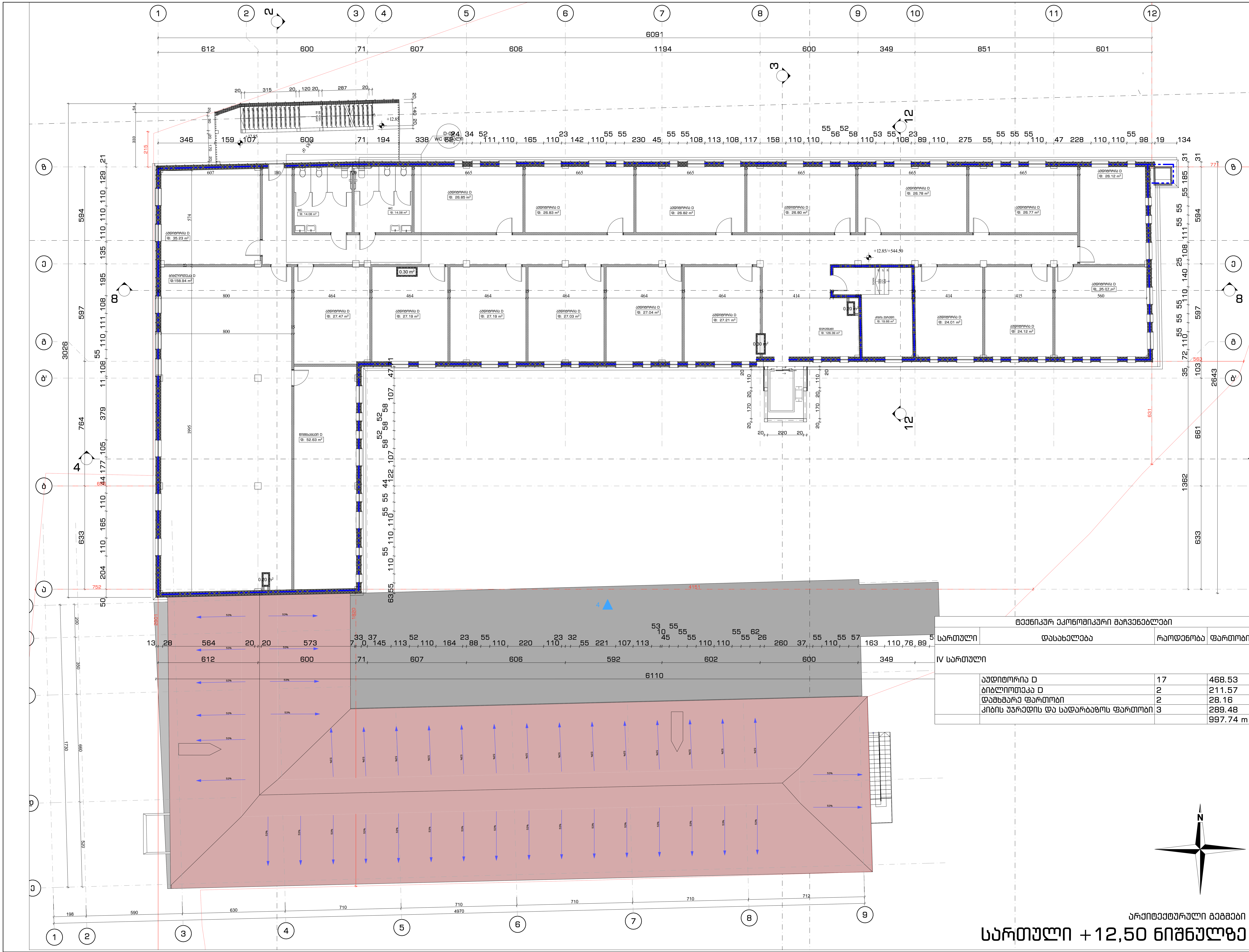

ტექნიკურ ეკონომიკური მაჩვენებლები			
სართული	დასახელება	რაოდენობა	ფართობი
IV სართული			
	აუდიტორია D	17	468.53
	ბიბლიოთეკა D	2	211.57
	დამხმარე ფართობი	2	28.16
	კიბის უჯრედის და სადარბაზოს ფართობი	3	289.48
			997.74 m

არქიტექტურული გეგმები

სართული +12,50 ნიშნულზე

შენიშვნები:

ზომები მოცემულია მილიმეტრებში
ნიშნულები მოცემულია მეტრებში

პროექტის დასახელება
Job Title

სასწავლო უნივერსიტეტი გეომედი

მისამართი:
Address

საქართველო, თბილისი,
მეფე სოლომონ II-ის ქუჩა, N6; კრწანისის ქუჩა, N3;
მეფე სოლომონ II-ის ქუჩა, N4

ს/კ 01.18.06.006.311

±0.00 = +531.65

პროექტის აღწერა
Project Description

რეკონსტრუქცია - დაშენება

დამკვეთი
client company

შპს "სასწავლო უნივერსიტეტი გეომედი"

პოზიცია	ს. გვარი	ხელმოწერა
დირექტორი:	ლ. ხუხაშვილი	
მთ. არქიტექტორი:	თ. დათეშაშვილი	
არქიტექტორი:	გ. გვანცელაძე	
არქიტექტორი:	თ. ხაჭომია	
არქიტექტორი:	თ. კახიძე	

საპროექტო ორგანიზაცია
Company name

შპს თბილქალაქპროექტი

თბილქალაქპროექტი

წყნეთის გზატკეცილი N52
თბილისი
საქართველო

გვერდის დასახელება:

სართული +12,50 ნიშნულზე

მასშტაბი: Drawing Scale	1:100, 1:1	ფურცლის ზომა
თარიღი: Date	2023	A1
პროექტის სტატუსი Project Status	გვერდი Page	გვერდების რაოდენობა Pages
არქიტექტურული პროექტის შეთანხმება; მშენებლობის ნებართვის გაცემა	A.02.18	83

სახურავის გეგმა
მ. 1:200

არქიტექტურული გეგმები

სახურავის გეგმა

6091	
612	
600	
71	
607	
606	
592	
602	
600	
349	
851	
601	
2588	
594	
597	
764	
633	
696	
752	
2901	
1820	
4151	
771	
563	
631	
215	
2 000	
5 900	
6 300	
7 100	
7 100	
7 100	
7 100	
49 700	

N

ნიშნების მნიშვნელობა იხ.ეგ
არქიტექტურული ნაწილი

მასშტაბი: Drawing Scale	1:100
თარიღი: Date	2023
პროექტის სტადია Phase	ესკიზი Raw
ფორმატი Format	A1
ფურცლის ნომერი Page	83

პროექტის ხელმძღვანელი	ს. ბაკური	
მთავარი არქიტექტორი	ლ. სამადაშვილი	
მთავარი ინჟინერი	ლ. სამადაშვილი	
პროექტის მთავარი	ნ. ბასილაძე	
პროექტის მთავარი	ლ. სამადაშვილი	
პროექტის მთავარი	ს. ბაკური	

შპს "სასწავლო უნივერსიტეტი გეომედი"

შპს თბილქალაქპროექტი

ზომები მოცემულია მილიმეტრებში
ნიშნულები მოცემულია მეტრებში

პროექტის დასახელება
Job Title

სასწავლო უნივერსიტეტი გეომედი

მისამართი:
Address

საბურთალოს, თბილისი,
მე3ე სოლოფონ ს-ის ქუჩა, N3; კოლხეთის ქუჩა, N3;
მე2ე სოლოფონ ს-ის ქუჩა, N4

ს/კ 01.18.06.006.311

±0.00 = +531.65

პროექტის აღწერა
Project Description

რეკონსტრუქცია - დამატება

მომხმარებელი
client company

შპს "სასწავლო უნივერსიტეტი გეომედი"

კომპანიის დასახელება
Company name

შპს თბილქალაქპროექტი

გეგმარების მასახლებლის:

სახურავის გეგმა

დაკავებულობის გეგმები

შენობა-ნაგებობის უსაფრთხოების წესებთან შესაბამისობის ანალიზი

გამოყენებული წესები - **„შენობა-ნაგებობის უსაფრთხოების წესები“**

ჩამოთვალეთ შენობის დაკავებულებები და აღწერეთ თითოეული გამოყენება
დამხმარე და სხვადასხვა დანიშნულების ჯგუფი დს (დამხმარე სათავსები -3.35 მ. ნიშნულზე; დამხმარე ფართი ±0.00 ნიშნულზე)
თავშეყრის ჯგუფი თვ-2 (სასადილო და მისი მომსახურე სამზარეულო ±0.00 ნიშნულზე)
თავშეყრის ჯგუფი თვ-3 (ბიბლიოთეკა+8.35 მ. ნიშნულზე)
სასაწყობი ჯგუფი სწ-2 (საწყობი +3.95 მ. ნიშნულზე)
საქმიანი ჯგუფი - სქ (სტერილიზაციის ოთახი, ადმინისტრაცია, სტომატოლოგიური კაბინეტი, ლაბორატორია ±0.00 ნიშნულზე; აუდიტორია, საგამოცდო ცენტრი, გასახდელი, აუდიტორია +3.95 მ. ნიშნულზე; ლაბორატორია, აუდიტორია, ადმინისტრაცია, საგამოცდო ცენტრი და გასახდელი +8.35მ. ნიშნულზე; აუდიტორია +12.85 მ. ნიშნულზე)

კონსტრუქციის ტიპი:	
განსაზღვრეთ კონსტრუქციის არსებული შენობისთვის: მაგალითი: II-A, II-B, V-A, V-B	I-A
განსაზღვრეთ კონსტრუქციის ტიპი ახალი შენობისთვის: მაგალითი: II-A, II-B, V-A, V-B	**I-A**
შერეული კონსტრუქციის შემთხვევაში მიუთითეთ ტიპები, რომელიც გამოყენებული იქნება, განსაზღვრეთ ტიპები და მათი მდებარეობა:	

სიმაღლის შეზღუდვები ცხრილი 503 -ის მიხედვით		
დაკავებულობები	**დასაშვები სართულიანობა**	**შემოთავაზებული სართულიანობა**
დამხმარე და სხვადასხვა დანიშნულების ჯგუფი დს	**შეუზღუდავი**	2
თავშეყრის ჯგუფი თვ-2	**შეუზღუდავი**	1
თავშეყრის ჯგუფი თვ-3	**შეუზღუდავი**	1
სასაწყობი ჯგუფი სწ-2	**შეუზღუდავი**	1
საქმიანი ჯგუფი - სქ	**შეუზღუდავი**	4
	დასაშვები სიმაღლე	**შემოთავაზებული სიმაღლე**
შენობის სიმაღლე =	**შეუზღუდავი**	**18.85**
მიწის დონის ზემოთ სართულ(ებ)ის რაოდენობა =		**4**

ფართობის შეზღუდვები ცხრილი 503 -ის მიხედვით		
დაკავებულობები	**დასაშვები ფართობი (სართულზე)**	**შემოთავაზებული ფართობი (სართულზე)**
დამხმარე და სხვადასხვა დანიშნულების ჯგუფი დს -3.65 ნიშ.	**შეუზღუდავი**	**393.61**
თავშეყრის ჯგუფი თვ-2 +0.00 ნიშ.	**შეუზღუდავი**	**225.15**
თავშეყრის ჯგუფი თვ-3 +12.85 ნიშ.	**შეუზღუდავი**	**221.50**
სასაწყობი ჯგუფი სწ-2 +0.00 ნიშ.	**შეუზღუდავი**	**16.91**
დამხმარე და სხვადასხვა დანიშნულების ჯგუფი დს +0.00ნიშ.	**შეუზღუდავი**	**70.1**
საქმიანი ჯგუფი სქ +0.00 ნიშ.	**შეუზღუდავი**	**335.38**
საქმიანი ჯგუფი სქ +3.95ნიშ.	**შეუზღუდავი**	**581.79**
საქმიანი ჯგუფი სქ +8.35 ნიშ.	**შეუზღუდავი**	**560.25**
საქმიანი ჯგუფი სქ +12.85 ნიშ.	**შეუზღუდავი**	**469.02**
შემოთავაზებული ფართობების ჯამი =	**2873.71**	
სართულების რაოდენობა =	**4**	
შენობის საერთო ფართობი =	**3153.24**	

გარე კედლის ცეცხლმედეგობისა და ღიობისადმი მოთხოვნები ცხრილების 602-ის და 705.8 -ის მიხედვით									
გარე კედელი	**ხანძარსაწინააღმდეგო მანძილი** (მეტრი)	**ცეცხლმედეგობის ხარისხი** (საათი)		**კედლის ღიობების ფართობი** (კედლის %)					
		მოთხოვნილი	**გათვალისწინებული**	**დასაშვები**			**გათვალისწინებული**		
				დაცული	**დაუცველი საშხეფებით**	**დაუცველი**	**დაცული**	**დაუცველი საშხეფებით**	**დაუცველი**
(1-12 ღეძებში)	>3	0	1	შეუზღუდავი	შეუზღუდავი	შეუზღუდავი	-	-	-
(12-1 ღერძებში	>3	0	1	შეუზღუდავი	შეუზღუდავი	შეუზღუდავი	-	-	-
(ა-ზ ღერძებში)	0.1	2	2	25%	75%	75%	-	-	11.5%
(ზ-ა ღერძებში)	>3	0	1	15%	45%	45%	-	-	7%

ხანძრისაგან დაცვის სისტემებისადმი მოთხოვნები							
დაკავებულობები/ სივრცეები/გასასვლელი საშუალებები	ავტოსაშველო სისტემა	ალტერნატიული ავტომატური ცეცხლსაქრობი სისტემები	სახანძრო განგაშისა, კვამლაღმოჩენი და ცეცხლაღმოჩენი სისტემები	სახანძრო მილდგარების სისტემები	კვამლის საკონტროლო სისტემები	ხელის ცეცხლმაქრები	საავარიო განგაშის სისტემები
დამხმარე და სხვადასხვა დანიშნულების ჯგუფი დს	არა		კი	კი	-	კი	არა
თავშეყრის ჯგუფი თვ-2	არა		კი				
თავშეყრის ჯგუფი თვ-3	არა		კი				
საქმიანი ჯგუფი სქ	კი						
სასაწყობი ჯგუფი სწ-2	კი		კი	კი	-	არა	არა
კიბის უჯრედი					კი (ვესტიბიული მექნიკური განიავების სისტემით)		
ლიფტები					კი (ლიფტების ფოეი მექანიკური განიავების სისტემით)		
დერეფანი	კი						
სახანძრო-სამაშველო სამსახურის მიერ გამოსაყენებელი მისაერთებლები				კი			
სახანძრო ტუმბოები და წყლის რეზერვუარი				კი			

განიავებისადმი მოთხოვნები		
დაკავებულობები/სივრცეები/გასასვლელი საშუალებები	ბუნებრივი განიავება	ხელოვნური განიავება
დამხმარე და სხვადასხვა დანიშნულების ჯგუფი დს	-	კი
თავშეყრის ჯგუფი თვ-2	კი	კი
თავშეყრის ჯგუფი თვ-3	კი	კი
სასაწყობი ჯგუფი სწ-2	კი	-
საქმიანი ჯგუფი სქ	კი	კი
კიბის უჯრედი	კი	-
ლიფტები	კი	-
დერეფანი	-	კი

თითოეული სართულიდან გასასვლელი საშუალება									
სართულები	დაკავებულობა და დაკავებულობის დატვირთვის ჯამური მაჩვენებელი	მოთხოვნილი გასასვლელების/გასასვლელთან მისადგომის რაოდენობა	გათვალისწინებული გასასვლელების/გასასვლელთან მისადგომის რაოდენობა და ტიპი	გასასვლელი საშუალებების სიგანე(მეტრი)					
				გზა-კიბეები		დერაფანი,		გასასვლელის გზა-კარი	
				მოთხოვნილი	გათვალისწინებული	მოთხოვნილი	გათვალისწინებული	მოთხოვნილი	გათვალისწინებული
მიწის დონის ქვედა სართული	დს დ.დ. 18	2	2	0.9	1.1	-	-	0.82	1.2
პირველი სართული	სწ-2,დს,თვ-2 და სქ დ.დ.221	2	2	-	-	-	-	0.82	1.2
მეორე სართული	სქ დ.დ.130	2	2	0.9	1.1	-	-	0.82	1.0
მესამე სართული	სქ დ.დ.130	2	2	0.9	1.1	-	-	0.82	1.0
მეოთხე სართული	სქ და თვ-3 დ.დ.170	2	2	0.9	1.1	-	-	0.82	1.0

წყალსადენი სისტემის ფიქსირებული მოწყობილობების რაოდენობა ცხრილი 1602.1-ის მიხედვით													
სართულები	დაკავებულობა და დაკავებულობის დატვირთვის ჯამური მაჩვენებელი	ფიქსირებული მოწყობილობები(ცალი)											
		უნიტაზი		ტუალეტის ხელსაბანები		აბაზანა/შხაპი		სასმელი წყლის ფანტანი		სამომსახურეო ნიჟარა		სამზარეულოს ნიჟარა	
		მოთხოვნილი	წარმოებული	მოთხოვნილი	წარმოებული	მოთხოვნილი	წარმოებული	მოთხოვნილი	წარმოებული	მოთხოვნილი	წარმოებული	მოთხოვნილი	წარმოებული
მიწის დონის ქვედა სართული	დს დ.დ. 18	-	-	-	-	-	-	-	--	-	-	-	-
პირველი სართული	სწ-2,დს,თვ-2 და სქ დ.დ.221	4	8	4	8	-	-	1	1	1	1	1	1
მეორე სართული	სქ დ.დ.130	4	4	4	4	-	-	1	1	1	1	-	-
მესამე სართული	სქ დ.დ.130	4	4	4	4	-	-	1	1	1	1	-	-
მეოთხე სართული	სქ და თვ-3 დ.დ.170	4	4	4	4	-	-	1	1	1	1	-	-

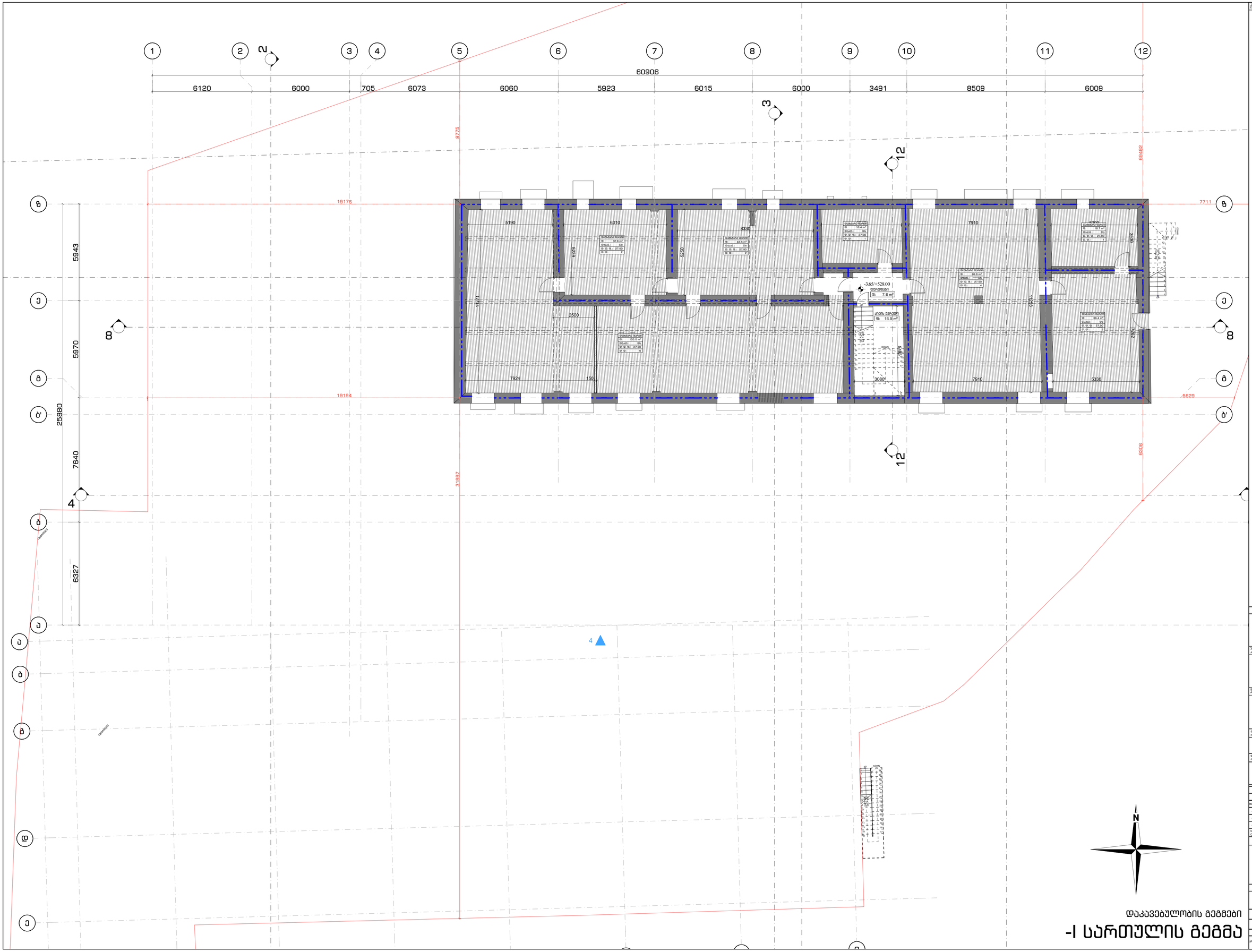
60906
6120
6000
705
6073
6060
5923
6015
6000
3491
8509
6009
25880
5943
5970
7640
6327
19176
19194
31987
8775
6948
7711
5629
5636
5190
6316
8330
7910
5330
7924
150
2500
5250
5239
5250
5250
5250



მშენებელი:

ზოგადი მოცულობითი გადაწყვეტის ნიმუშებით მოცულობითი მეთოდებით

პროექტის დასახელება
Job Title

სასწავლო უნივერსიტეტი გეომეტდი

მისამართი:
Address

საქართველო, თბილისი, მუხა სოლოლაკი II-ის ქუჩა, №8; კოსტავას ქუჩა, №3; მუხა სოლოლაკი II-ის ქუჩა, N4

სა 01.18.06.006.311

±0.00 = +531.65

პროექტის აღწერა
Project Description

რეკონსტრუქცია - დამატება

მესაკუთრე
client company

შპს "სასწავლო უნივერსიტეტი გეომეტდი"

პროექტის	ს. ბაკარი	ხელმძღვანელი
მთავარი არქიტექტორი:	ლ. ასათიანი	
პროექტის ხელმძღვანელი:	ლ. დადიანი	
პროექტის მთავარი:	ნ. ბაბილოძე	
პროექტის მთავარი:	ლ. ბაქრაძე	
პროექტის მთავარი:	ს. ბაკარი	

საპროექტო ორგანიზაცია
Company name

შპს თბილქალაქპროექტი

[TBILKALAKPROJECT]

ნახატის ბრაუზერული N152 თბილისის საკრებულო

გვერდის დასახელება:
I სართულის გეგმა

მასშტაბი: Drawing Scale	1:100	ფორმატის ზომა Format	A1
თარიღი: Date	2023		
პროექტის სტატუსი Project Status	ესკიზი Esiz	ნახატების რაოდენობა Pages	
პროექტის ნომერი პროექტის ნომრისშიდა ნახატების ნომერი	A.02.22		83



Explication
ნაგებობის ზომები
ნაგებობის ზომები
ნაგებობის ზომები



დაკავებულობის გეგმები
III სართულის გეგმა

შენიშვნები:	ზომები მოცემულია მილიმეტრებში ნიშნულები მოცემულია მეტრებში
პროექტის დასახელება Job Title	სასწავლო უნივერსიტეტი გეომედი
მისამართი: Address	საქართველო, თბილისი, მეფე სოლომონ II-ის ქუჩა, N6; კრწანისის ქუჩა, N3; მეფე სოლომონ II-ის ქუჩა, N4 ს/კ 01.18.06.006.311 ±0.00 = +531.65
პროექტის აღწერა Project Description	რეკონსტრუქცია - დაშენება
დამკვეთი client company	შპს "სასწავლო უნივერსიტეტი გეომედი"

პოზიცია	ს. გვარი	ხელმოწერა
დირექტორი:	ლ. ხუხაშვილი	
მთ. არქიტექტორი:	თ. დათებაშვილი	
არქიტექტორი:	გ. გვანცელაძე	
არქიტექტორი:	თ. ხაჟომია	
არქიტექტორი:	თ. კახიძე	

საპროექტო ორგანიზაცია Company name	შპს თბილქალაქპროექტი
თბილქალაქპროექტი	წყნეთის გზატკეცილი N52 თბილისი საქართველო
გვერდის დასახელება:	III სართულის გეგმა

მასშტაბი: Drawing Scale	1:100	ფურცლის ზომა	A1
თარიღი: Date	2023		
პროექტის სტატუსი Project Status	გვერდი Page	გვერდების რაოდენობა Pages	
არქიტექტურული პროექტის შეთანხმება; მშენებლობის ნებართვის გაცემა	A.02.24	83	

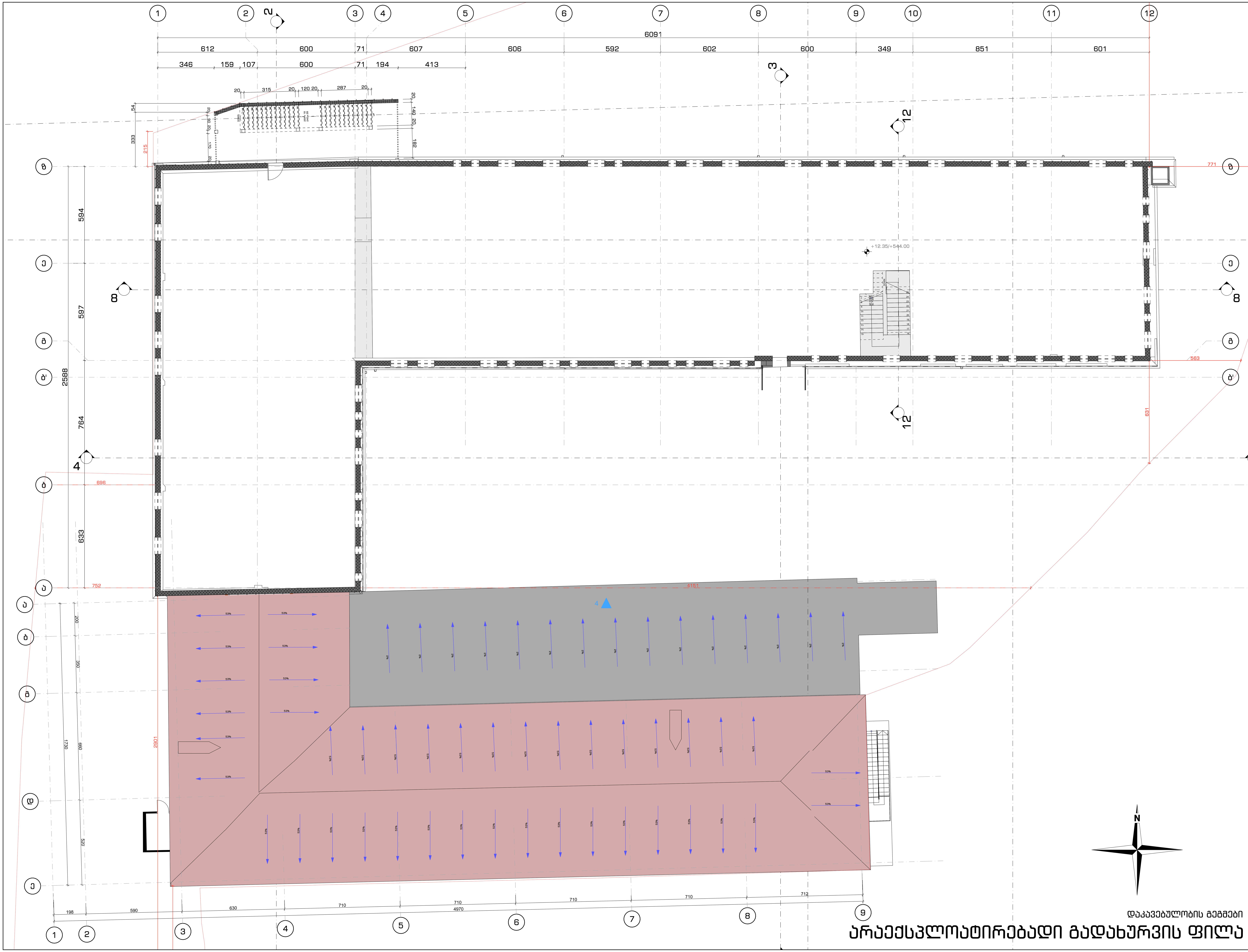

ექსპლიკაცია:
Explication:

პირობითი ნიშნები:

შენიშვნები:

ზომები მოცემულია მილიმეტრებში
ნიშნულები მოცემულია მეტრებში

პროექტის დასახელება
Job Title

სასწავლო უნივერსიტეტი გეომედი

მისამართი:
Address

საქართველო, თბილისი,
მეფე სოლომონ II-ის ქუჩა, N6; კრწანისის ქუჩა, N3;
მეფე სოლომონ II-ის ქუჩა, N4

ს/კ 01.18.06.006.311

±0.00 = +531.65

პროექტის აღწერა
Project Description

რეკონსტრუქცია - დაშენება

დამკვეთი
client company

შპს "სასწავლო უნივერსიტეტი გეომედი"

პოზიცია	ს. გვარი	ხელმოწერა
დირექტორი:	ლ. ხუხაშვილი	
მთ. არქიტექტორი:	თ. დათეშაშვილი	
არქიტექტორი:	გ. გვანცელაძე	
არქიტექტორი:	თ. ხაჭომია	
არქიტექტორი:	თ. კახიძე	

საპროექტო ორგანიზაცია
Company name

შპს თბილქალაქპროექტი

წყნეთის გზატკეცილი N52
თბილისი
საქართველო

გვერდის დასახელება:

არაექსპლოატირებადი გადახურვის ფილა

მასშტაბი: Drawing Scale	1:100	ფურცლის ზომა
თარიღი: Date	2023	A1
პროექტის სტატუსი Project Status	გვერდი Page	გვერდების რაოდენობა Pages
არქიტექტურული პროექტის შეთანხმება; მშენებლობის ნებართვის გაცემა	A.02.25	83

დაკავებულობის გეგმები

არაექსპლოატირებადი გადახურვის ფილა

დეტალი სამუშაოების IV

ადმინისტრაციული შენობის

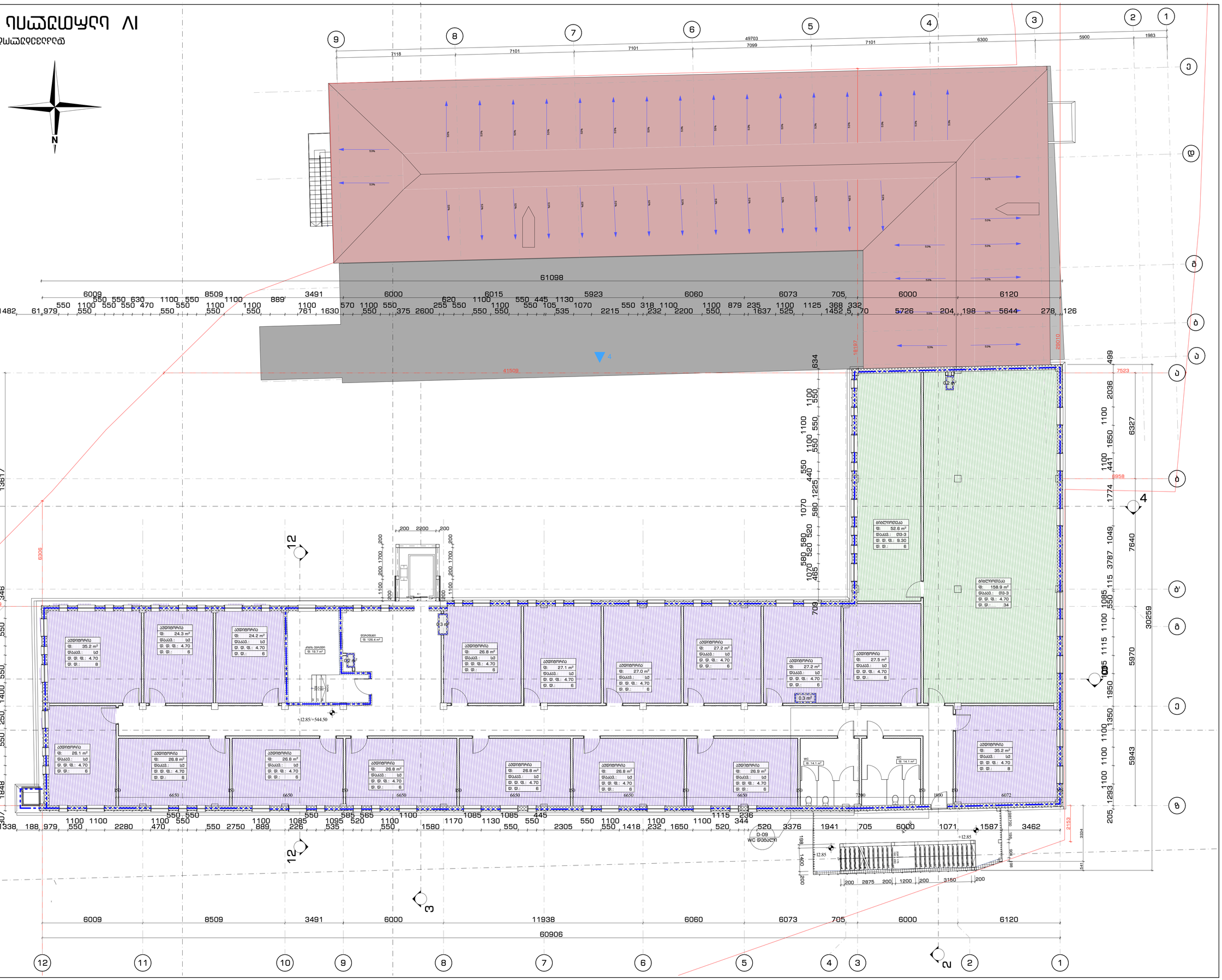

შპს „ტექნიკური სამშენებლო ბიუროს“
ხელმძღვანელი: ლ. ბაბილოძე
პროექტის ავტორი: ლ. ბაბილოძე
ტექნიკური ზედამხედველი: ლ. ბაბილოძე
არქიტექტორი: ლ. ბაბილოძე
კონსტრუქციული ნაწილი: ლ. ბაბილოძე
ელექტრომოწყობილობები: ლ. ბაბილოძე
სანტექნიკური მოწყობილობები: ლ. ბაბილოძე

ადმინისტრაციული შენობის მშენებლობა

ქ. ბათუმი, ალ. ყაზბეგის ქუჩა №3, ნაკვ. №1, ს/კ 05.18.06.006.311

Address

ადმინისტრაციული შენობის მშენებლობა

Project Description

შპს „ტექნიკური სამშენებლო ბიუროს“

Client company

დეტალი - ღობე/ჭიშკარი

Project name

IV დეტალი

მასშტაბი	1:100
Scale	
ფორმატი	A1
Format	
ნახაზის ნომერი	A-02.26
Drawing number	
ფურცელი	63
Sheet	

ნახაზის ავტორის საავტორო უფლებები დაცულია კანონით. ნახაზის გამოყენება, კოპირება ან გავრცელება ავტორის წერილობითი ნებართვის გარეშე აკრძალულია.

მისაწვდომობის გეგმები

קומת קרקע חלקית ו- גג

תוכנית קומת קרקע חלקית ומפלסי גגות

N

תכנית	1:100
Drawing Name	Plans
מספר תכנית	A1
Plan No.	2023
מספר גרסה	A.02.28
Revision No.	Rev
תאריך	63
Date	

מספר רישיון עורך הבקשה
מספר רישיון מודד
שם עורך הבקשה
שם המודד
כתובת
Address
שם הפרויקט
Project Description
שם החברה
Name of Company
שם המתכנן
שם המתכנן
שם המתכנן
שם המתכנן
שם המתכנן
שם המתכנן
Designer name

בניין מגורים חדש ברחוב הרב קוק 1 בבני ברק

אדריכלים ומתכננים בע"מ

אדריכלית רעות אלמוג

מהנדס קונסטרוקציה

מהנדס מערכות מכניות

מהנדס מערכות חשמל

יועץ אקוסטי

יועץ בטיחות אש

יועץ נגישות

יועץ תנועה

יועץ נוף

יועץ סביבתי

יועץ אנרגיה

יועץ אחר

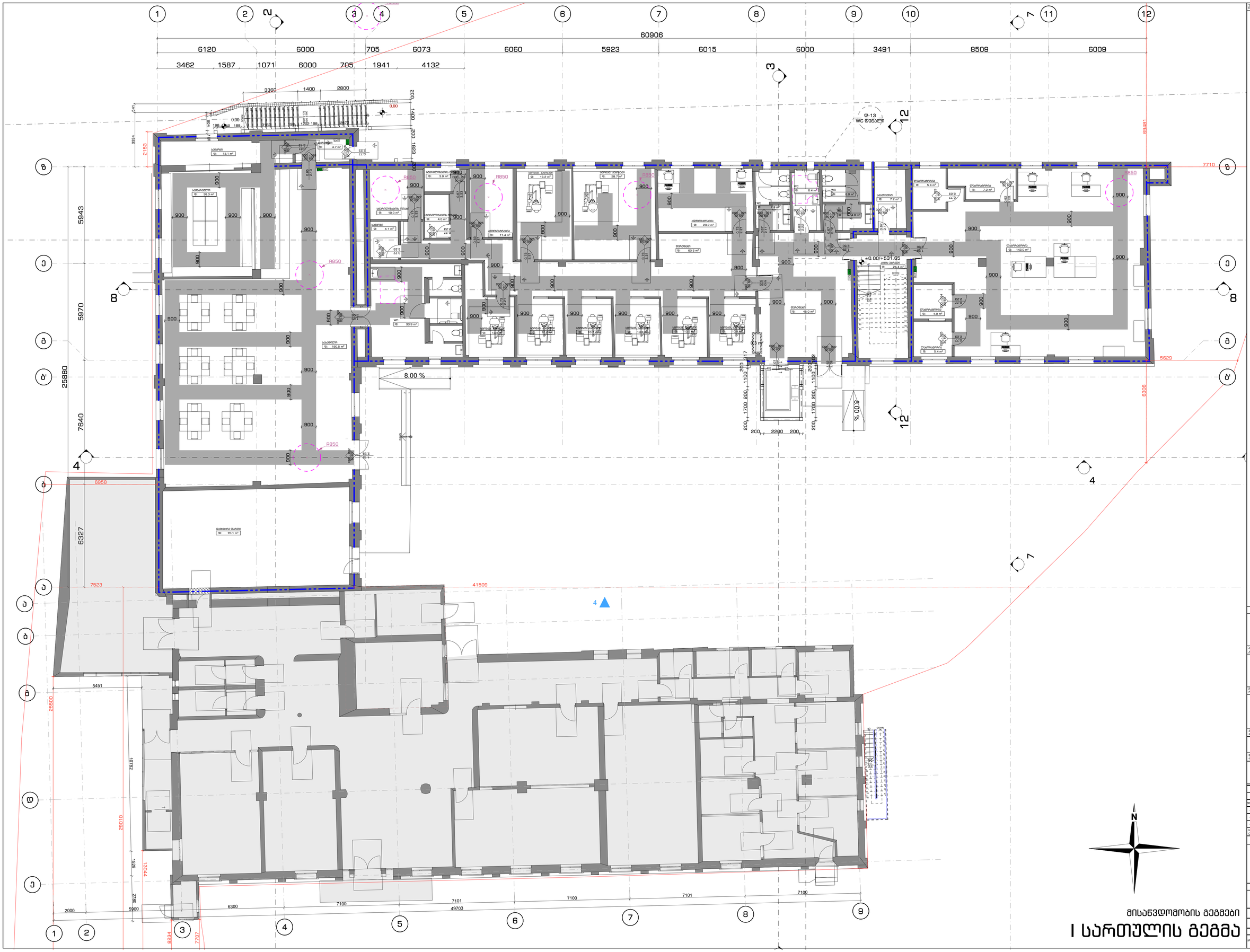
60906
6120
6000
705
6073
6060
5923
6015
6000
3491
8509
6009
3462
1587
1071
6000
705
1941
4132
25880
5943
5970
7640
6958
6327
7523
41509
5451
2550
10282
10982
13044
2780
5900
2000
6300
7100
7101
49703
7100
7101
7100
8228
7737
8.00 %
% 00.8
±0.00/+531.65
WC
WC მამაკაცის
WC დამბაცის
ლიფტის შახტი
ტექნიკური სათავსი
სველი წერტილი
სველი წერტილი მამაკაცის
სველი წერტილი დამბაცის

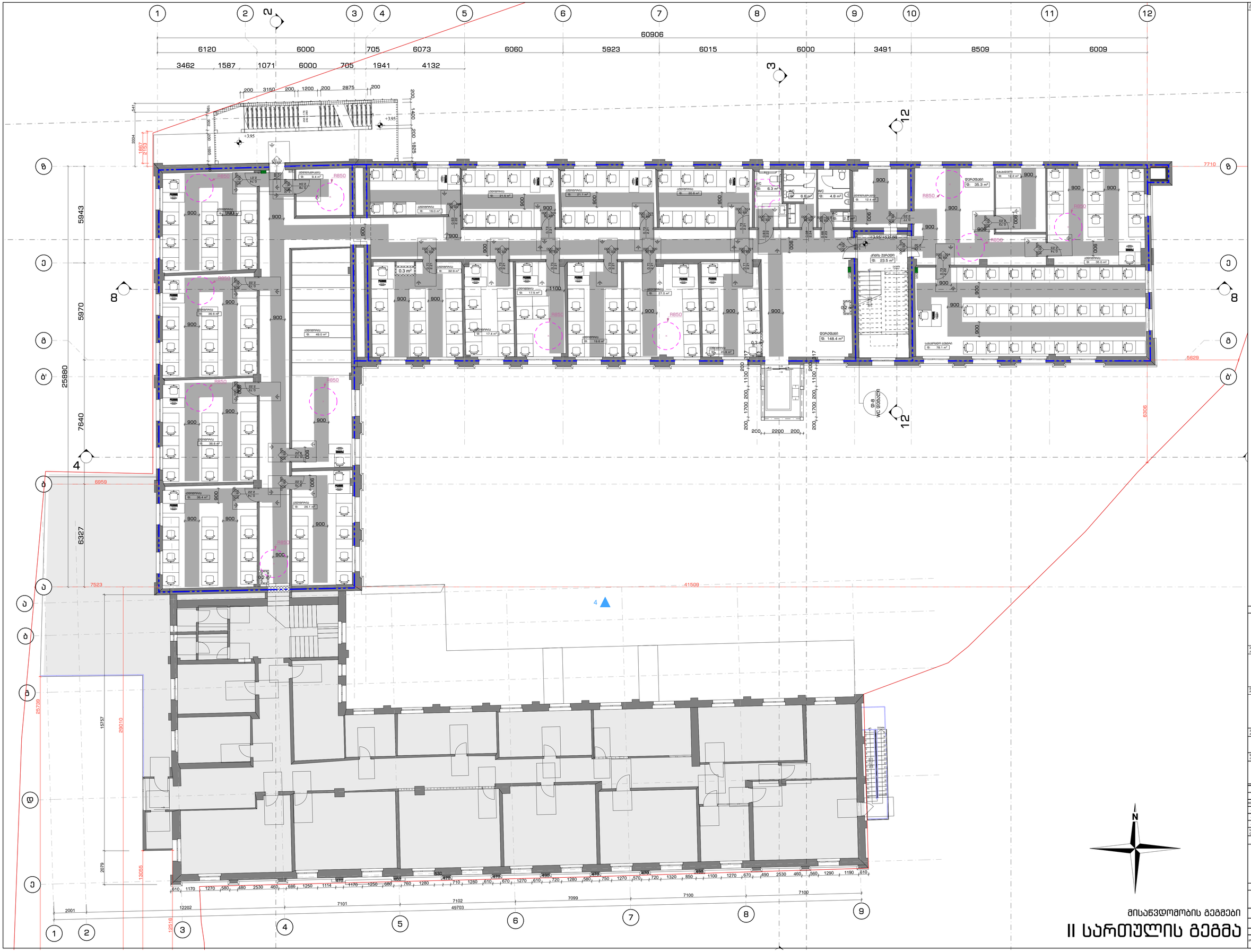
60906
6120
6000
705
6073
6060
5923
6015
6000
3491
8509
6009
3462
1587
1071
6000
705
1941
4132
25880
5943
5970
7640
6959
6327
7523
25736
15757
28010
2079
13055
12516
41509
7710
5629
6306
7101
7102
49703
7099
7100
2001
12202
610 1170 1270 580 480 2530 460 686 1250 1114 1170 1250 680 760 1280 710 1280 610 670 1270 610 720 1280 580 750 1270 570 720 1320 850 1100 1270 670 490 2530 460 560 1290 1190 610
470 630 470 470 470 470 470 470 460
200 1700 200 1100 317
200 2200 200
+395
+395/-335.00
WC
0.3 m²
0.2 m²
1100
900
R850
R850
R850

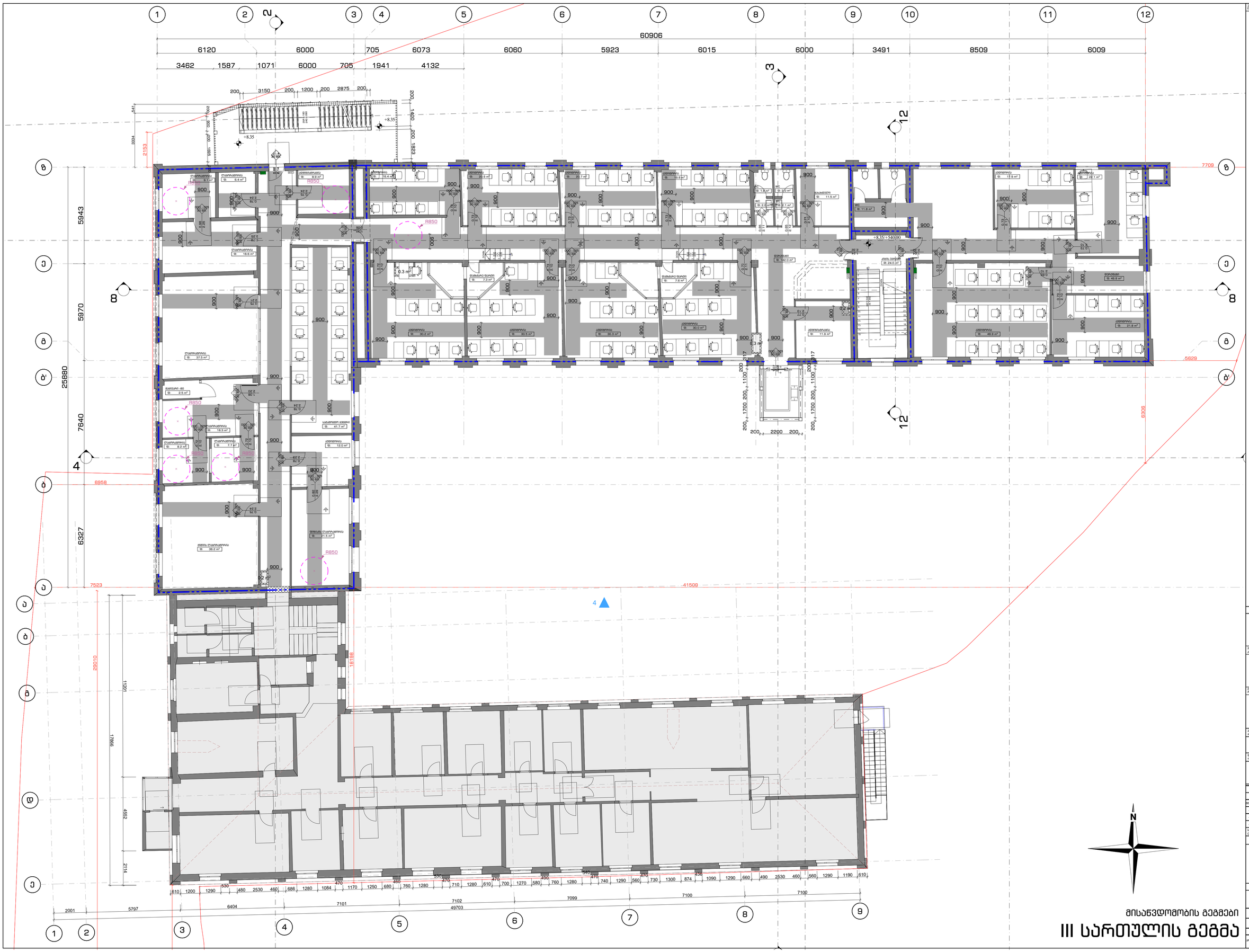

მისაწვდომობის გეგმები

III სართულის გეგმა

აღნიშვნები
Explication

- ფარი/ტიხარი
- კედელი ბეტონის/აგურის
- კედელი/ტიხარი მინის/ალუმინის
- ფანჯრები
- ფარდული
- ფარდული ალუმინის
- პარაპეტის ქვის
- პარაპეტის ქვის ზედაპირით
- ღობის ქვის ზედაპირით
- ღობის ბეტონის/აგურის
- ღობის მინის/ალუმინის
- ბეტონის ნაპირი
- ასფალტის საფარი

მოსაბერებელი სველწერტილი

ბოლოსარემონტებელი სივრცეები

ვარიანტი 1 | ვარიანტი 2

ვარიანტი 3 | ვარიანტი 4

ვარის წინ მოპასუხებელი სივრცე

შენიშვნები:

ზომები მოცემულია მილიმეტრებში
ნიშნულები მოცემულია მეტრებში

პროექტის დასახელება
Job Title

სასწავლო უნივერსიტეტი
გეომედი

მისამართი:
Address

საბურთალო, მთაწმინდა,
გეომედ სოფლიოში II-ის ქუჩა, N8; კორპუსის ქუჩა, N3;
გეომედ სოფლიოში II-ის ქუჩა, N4

სა/ს 01.18.06.006.311

±0.00 = +531.65

პროექტის აღწერა
Project Description

რეკონსტრუქცია - დამატება

დამკვეთი
client company

შპს "სასწავლო უნივერსიტეტი გეომედი"

პროექტის:	ს. ბჭარი	ხელმოწერა
მთავარი არქ.:	ლ. ალავიძე	
პრ. არქიტექტორი:	მ. დავითაშვილი	
არქიტექტორი:	ბ. ბაბანელაძე	
არქიტექტორი:	მ. ხაჩიძე	
არქიტექტორი:	მ. კახიძე	

საპროექტო ორგანიზაცია
Company name

შპს თბილქალაქპროექტი

ნახატის მასტაბირების N#82 თანაბრად ეხება ორიგინალ ნახატს

დამკვეთის მასალები:

III სართულის გეგმა

მასშტაბი: Drawing Scale	1:100	ფორმატის N/ფურც. A1
თარიღი: Date	2023	
პროექტის სტადია Project Status	ნახატის No	ნახატების რაოდენობა
არქიტექტორის პროექტის ნაწილობრივი მასალებზე ავტორ	A.02.31	83

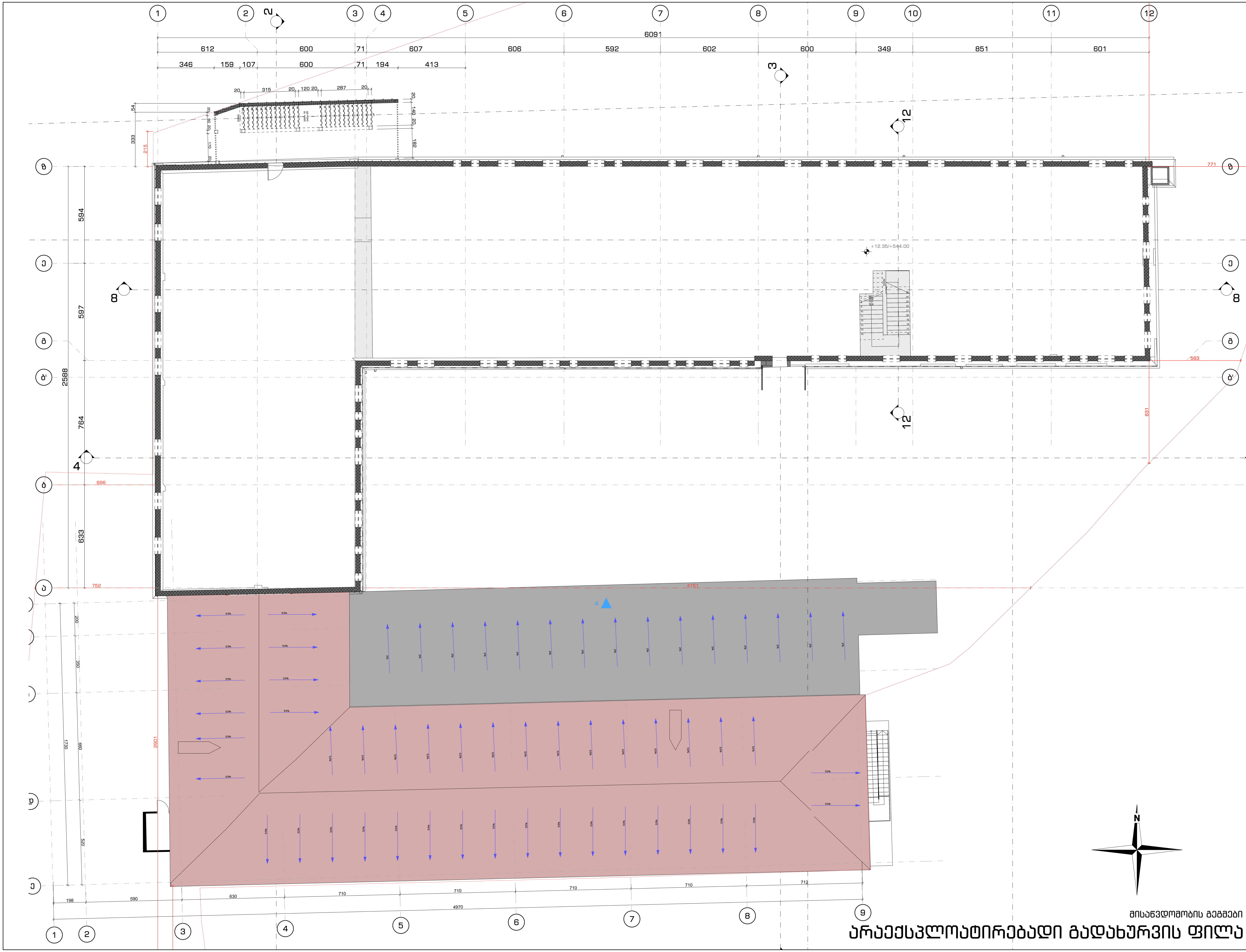

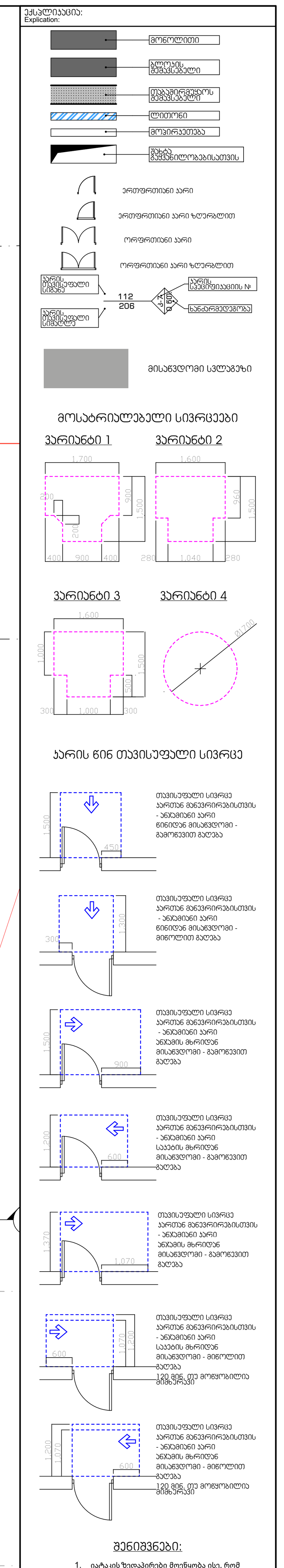

შენიშვნები:

1. იატაკის ზედაპირები მოეწყობა ისე, რომ იქნება მდგრადი, მყარი და არასრიალა.

№1 შენობა (შენობა, რომელიც არ განიცდის ცვლილებას)

შენიშვნები:

ზომები მოცემულია მილიმეტრებში
ნიშნულები მოცემულია მეტრებში

პროექტის დასახელება
Job Title

სასწავლო უნივერსიტეტი გეომედი

მისამართი:
Address

საქართველო, თბილისი,
მეფე სოლომონ II-ის ქუჩა, N6; კრწანისის ქუჩა, N3;
მეფე სოლომონ II-ის ქუჩა, N4

ს/კ 01.18.06.006.311

±0.00 = +531.65

პროექტის აღწერა
Project Description

რეკონსტრუქცია - დაშენება

დამკვეთი
client company

შპს "სასწავლო უნივერსიტეტი გეომედი"

პოზიცია	ს. გვარი	ხელმოწერა
დირექტორი:	ლ. ხუხაშვილი	
მთ. არქიტექტორი:	თ. დათებაშვილი	
არქიტექტორი:	გ. გვანცელაძე	
არქიტექტორი:	თ. ხაჟომია	
არქიტექტორი:	თ. კახიძე	

საპროექტო ორგანიზაცია
Company name

შპს თბილქალაქპროექტი

თბილქალაქპროექტი

წყნეთის გზატკეცილი N52
თბილისი
საქართველო

გვერდის დასახელება:

არაექსპლოატირებადი
გადახურვის ფილა

მასშტაბი: Drawing Scale	1:100	ფურცლის ზომა A1
თარიღი: Date	2023	
პროექტის სტატუსი Project Status	გვერდი Page	გვერდების რაოდენობა Pages
არქიტექტურული პროექტის შეთანხმება; მშენებლობის ნებართვის გაცემა	A.02.32	83

მისაწვდომობის გეგმები
არაექსპლოატირებადი გადახურვის ფილა

ქვედა სართულის IV ნაწილის

ადმინისტრაციული შენობის



პროექტის სტადია	მასშტაბი
Design Stage	1:100
ტექნიკური	ფორმატი
Technical	A1
პროექტის ეტაპი	ფურცლების რაოდენობა
Phase	63

ავტორი	ა. ბაბილოძე
შემოწმებული	ლ. ბაბილოძე
დამტკიცებული	ლ. ბაბილოძე
ინჟინერი	ლ. ბაბილოძე
ინჟინერი	ლ. ბაბილოძე
ინჟინერი	ლ. ბაბილოძე
ინჟინერი	ლ. ბაბილოძე
ინჟინერი	ლ. ბაბილოძე
ინჟინერი	ლ. ბაბილოძე

Drawing Author

ადმინისტრაციული შენობის რეაბილიტაცია

ქ. ბათუმში, ბაბლის ქუჩა №1-ში მდებარე

Project Description

ბათუმის ავტონომიური რესპუბლიკის ფინანსთა სამინისტრო

Customer

ბათუმის ავტონომიური რესპუბლიკის ფინანსთა სამინისტრო

Author

ბათუმის ავტონომიური რესპუბლიკის ფინანსთა სამინისტრო

ქ. ბათუმი, ბაბლის ქუჩა №1

ს/კ 01.18.06.006.311

±0.00 = +537.65

Address

ადმინისტრაციული შენობა

Project Name

ადმინისტრაციული შენობის რეაბილიტაციის პროექტი

Drawing Name

ქვედა სართულის IV ნაწილის გეგმა

Scale 1:100

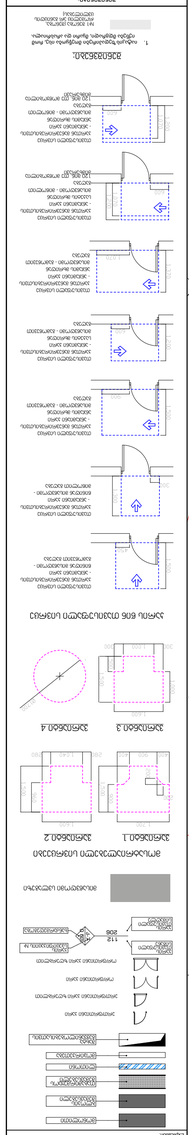

კიბე - 01 — კიბის დეტალი N1 — 1:100

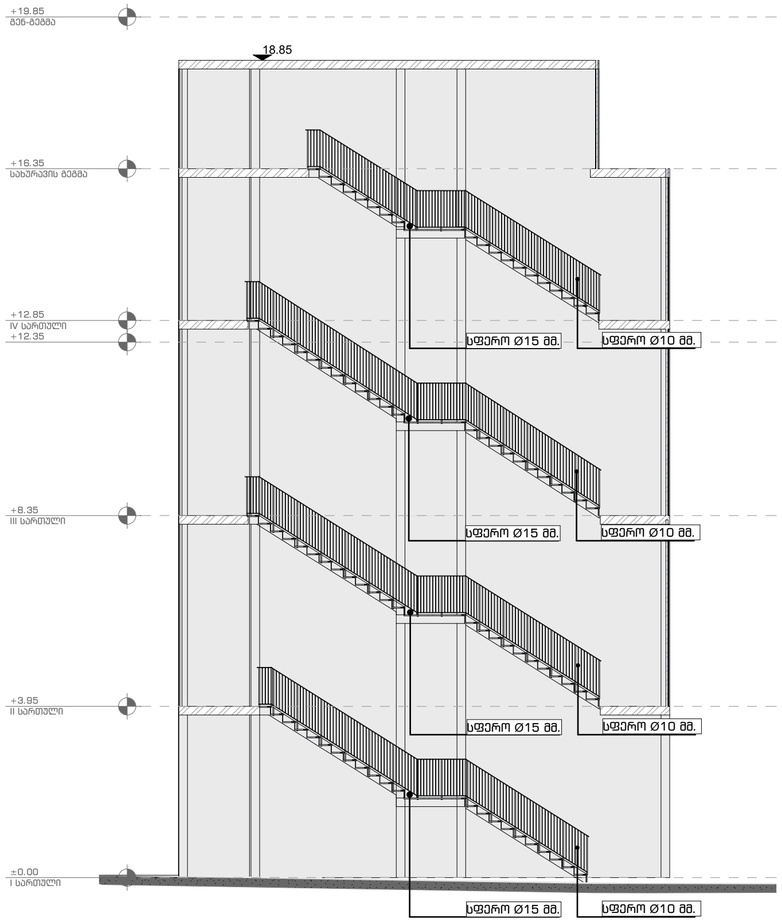

კიბე - 02 — კიბის დეტალი N1 — 1:100

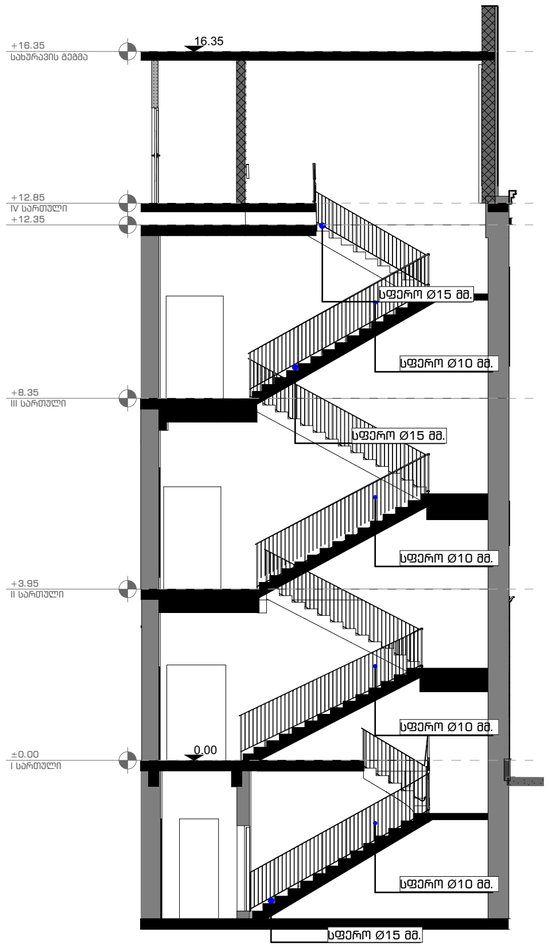

D-8 — WC დეტალი — 1:50

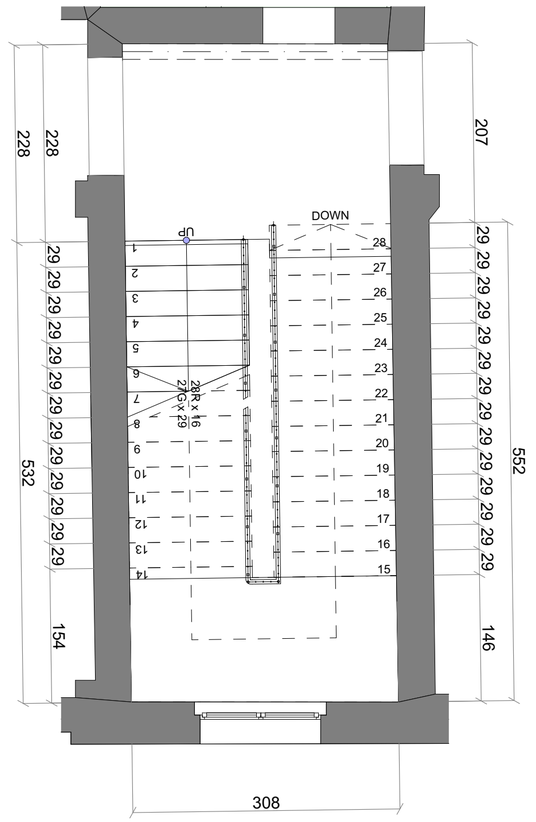

13 — კიბის დეტალი N1 — 1:50

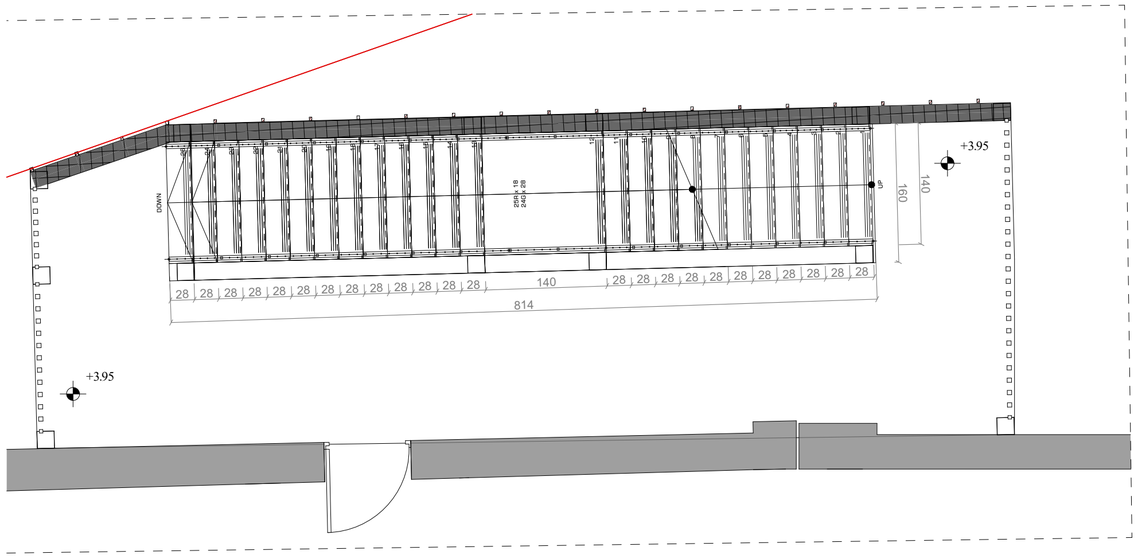

მოაჯირის დეტალი N2 — 1:10

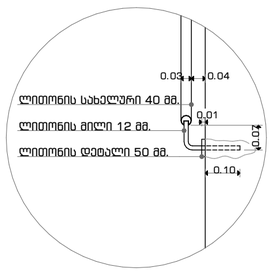

მოაჯირის დეტალი N4 — 1:100

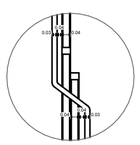

მოაჯირის დეტალი N1 — 1:50

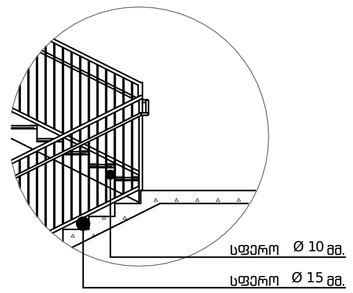

მისაწვდომობის კვანძები

გზა-კიბე; კვანძები

ლეგენდა:
Explication:

- მონოლითი
- აგურის მასალა
- მასალა ლითონის მასალასთან
- ლითონი
- მოპირკეთება
- შენი მასალა ლითონისათვის.
- ორფრთიანი კარი
- ორფრთიანი კარი ზღურბლით
- ორფრთიანი კარი ზღურბლით
- აგური ფასადისათვის კარის
- აგური ფასადისათვის კარის
- 112 / 208
- აგური ფასადისათვის №
- ბანაკირებული
- მისაწვდომი სანდაზე

მოსაბრიალებელი სივრცეები

ვარიანტი 1 — ვარიანტი 2

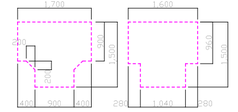

ვარიანტი 3 — ვარიანტი 4

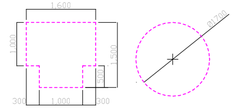

შენიშვნები:

1. ატატკის ზედაპირები მოეწყობა ისე, რომ იქნება მდგრადი, მყარი და არასრიალა.

შენიშვნები:

ზომები მოცემულია მილიმეტრებში
ნიშნულები მოცემულია მეტრებში

პროექტის დასახელება
Job Title

სასწავლო უნივერსიტეტი გეომედი

მისამართი:
Address

საქართველო, თბილისი,
მეჯდა სოლოლაკის II-ის ჯაჭა, N6; კრწანისის ჯაჭა, N3;
მეჯდა სოლოლაკის II-ის ჯაჭა, N4

სკ 01.18.06.006.311

±0.00 = +531.65

პროექტის აღწერა
Project Description

რეკონსტრუქცია - დაშენება

დამკვეთი
client company

შპს "სასწავლო უნივერსიტეტი გეომედი"

პოზიცია	ს. გვარი	ხელმოწერა
დირექტორი:	ლ. ხახვაშვილი	
მთ. არქიტექტორი:	თ. დადებაძვილი	
არქიტექტორი:	თ. ხაბოშია	
არქიტექტორი:	გ. გვასალია	
არქიტექტორი:	თ. კახიძე	
არქიტექტორი:	ნ. გოროგაძე	

საპროექტო ორგანიზაცია
Company name

შპს თბილქალაქპროექტი



ნაგების ბლატაციული N52
თბილისი
საქართველო

გვერდის დასახელება:

გზა-კიბე; კვანძები

მასშტაბი: Drawing Scale	1:100, 1:50, 1:10	ფურცლის ზომა A2
თარიღი: Date	2023	
პროექტის სტატუსი Project Status	გვერდის Page	გვერდების რაოდენობა Pages
არქიტექტურული პროექტის შემუშავება. მშენებლობის ნებართვის გაცემა	A.02.34.1	83

D-22 პანდუსის კვ. 1 1:50

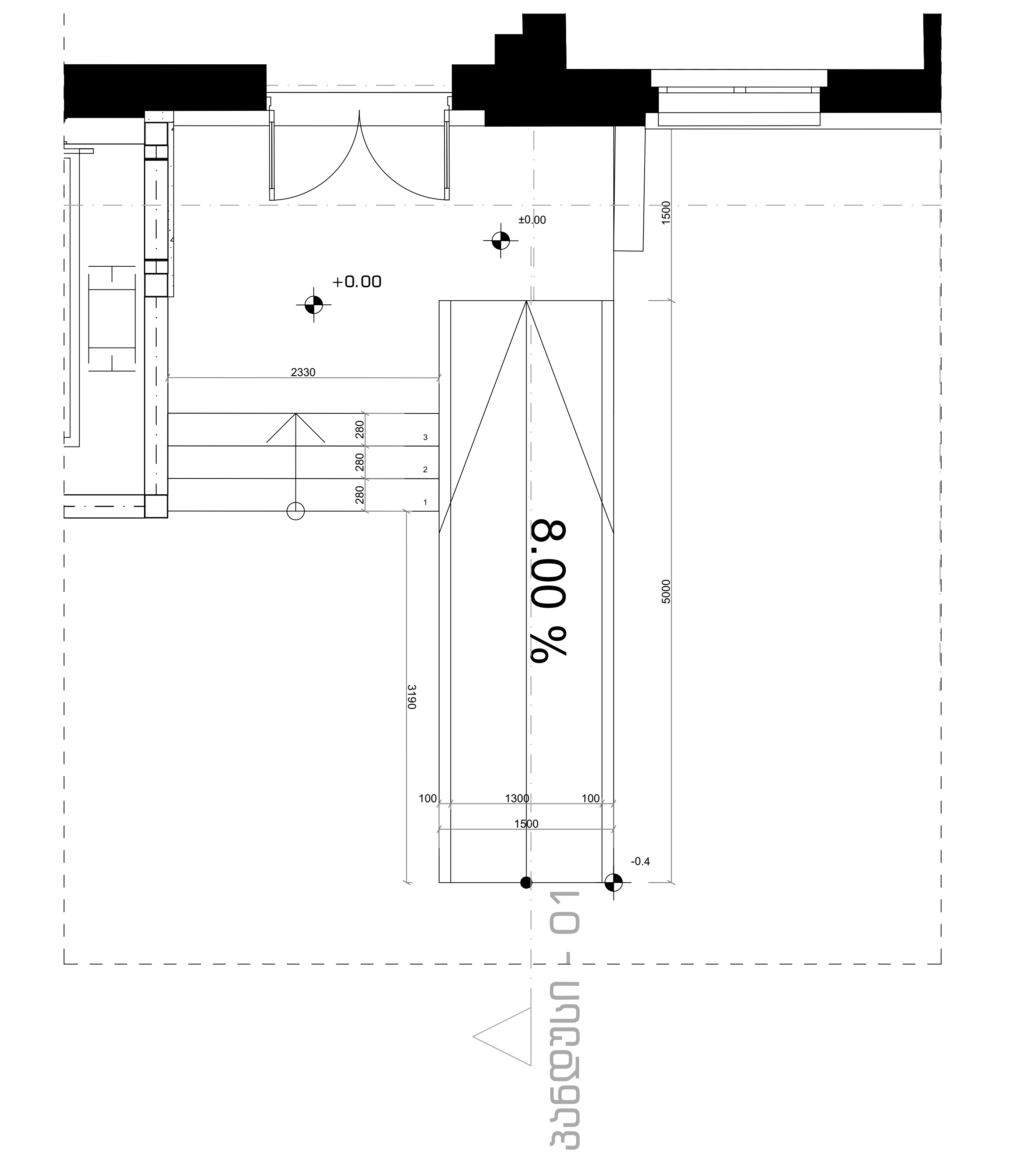

D-23 პანდუსის კვ. 1 1:50

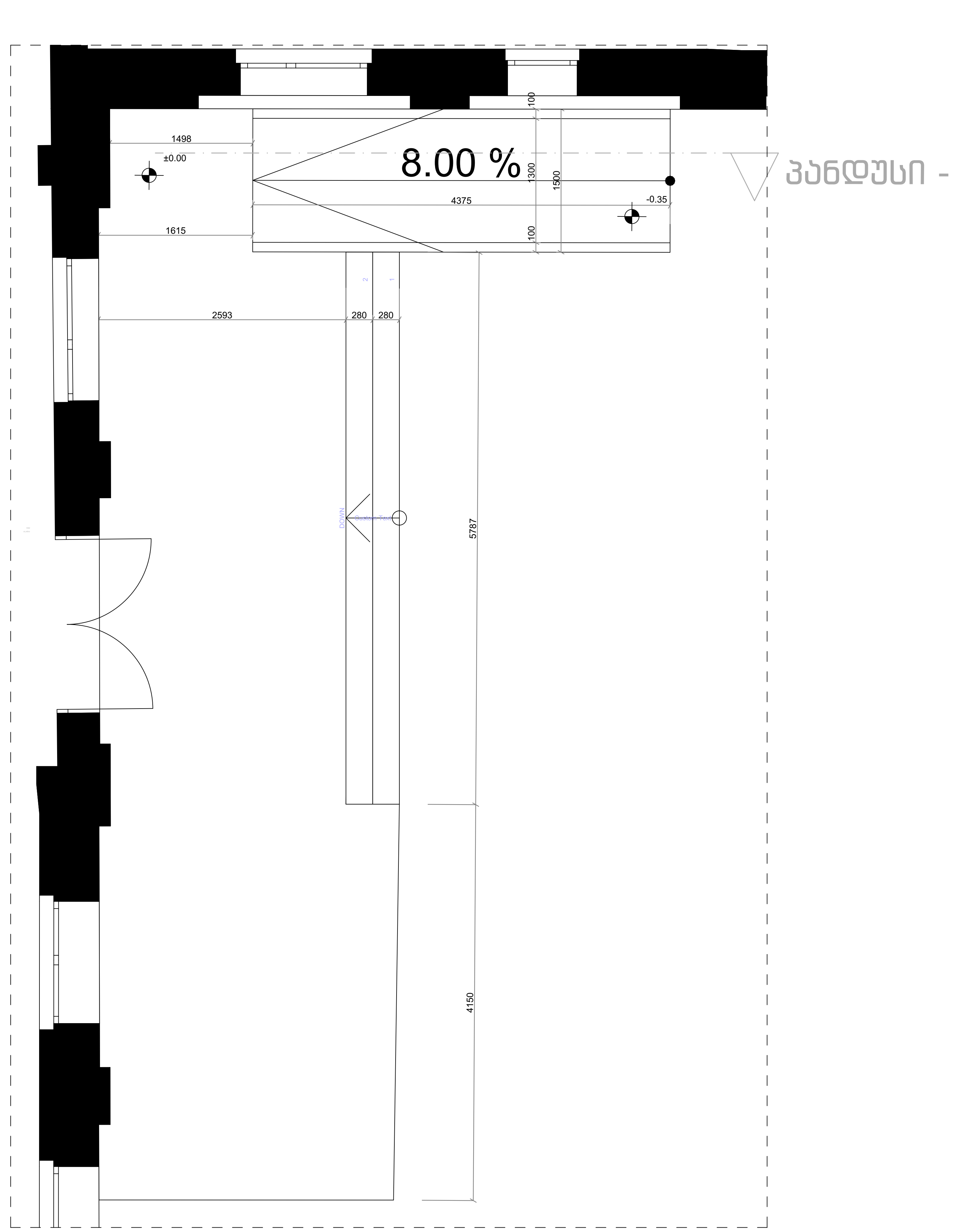

პანდუსი - 01 პანდუსის კვ. N1 1:50

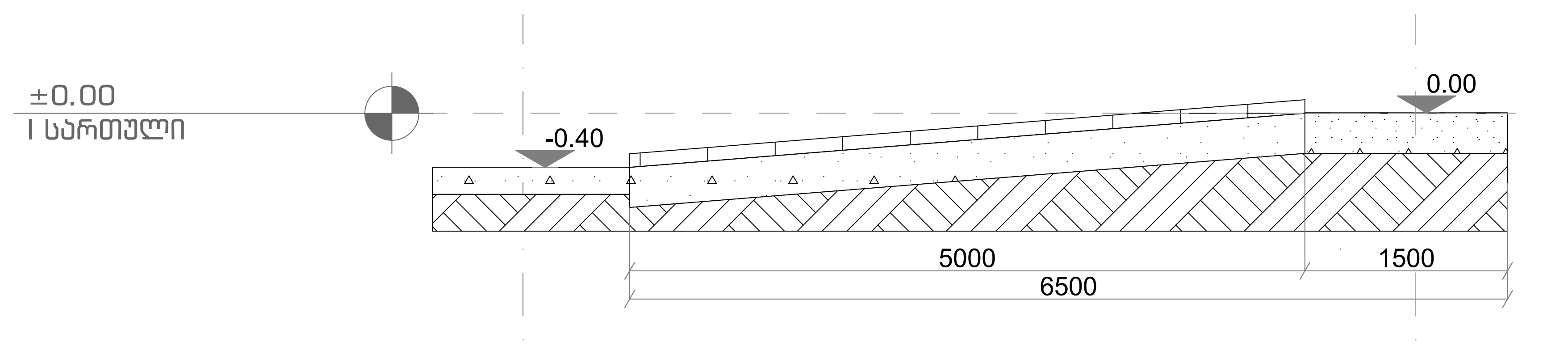

პანდუსი - 02 პანდუსის კვ. N1 1:50

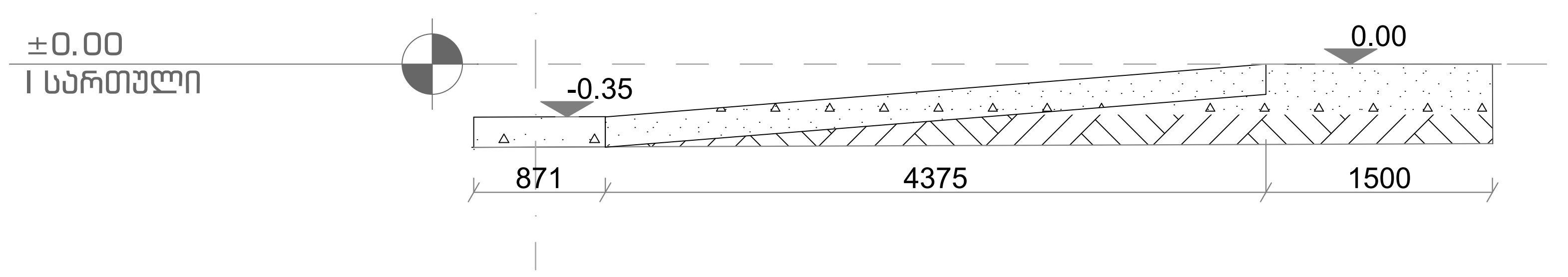

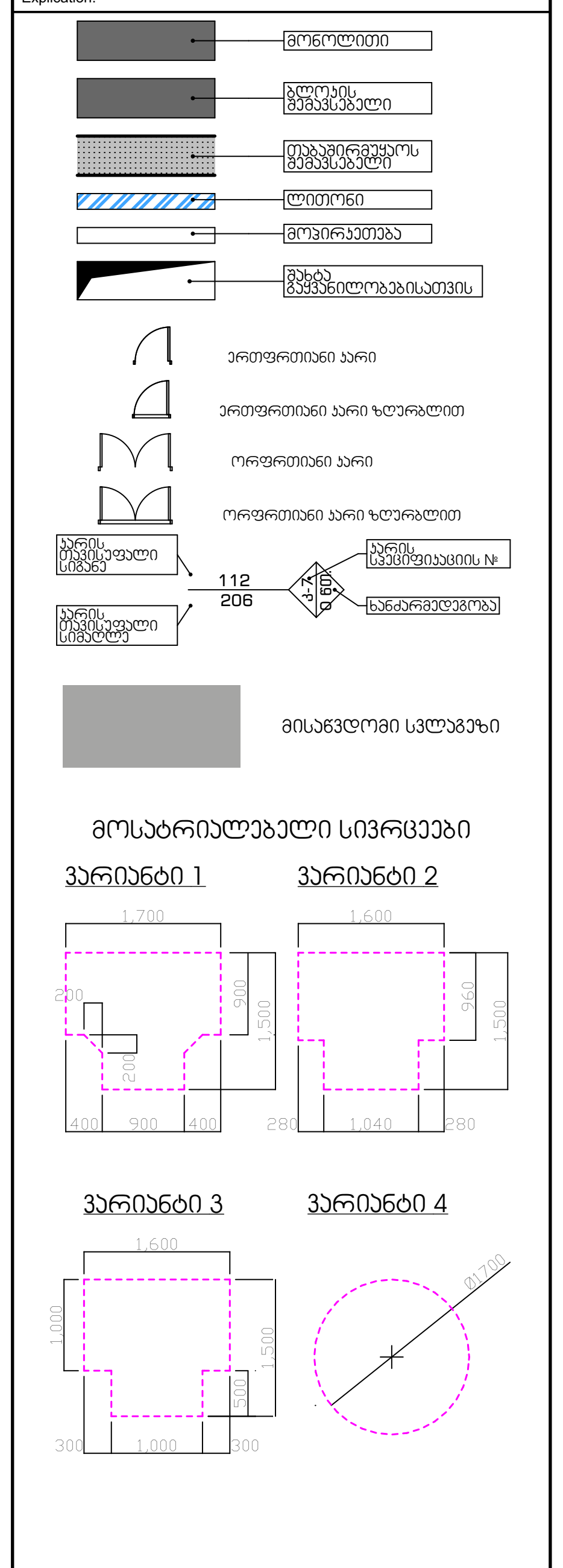

შენიშვნები:

1. იატაკის ზედაპირები მოეწყობა ისე, რომ იქნება მდგრადი, მყარი და არასრიალა.

შენიშვნები:

ზომები მოცემულია მილიმეტრებში
ნიშნულები მოცემულია მეტრებში

პროექტის დასახელება
Job Title

სასწავლო უნივერსიტეტი გეომედი

მისამართი:
Address

საქართველო, თბილისი,
მეფე სოლომონ II-ის ქუჩა, N6; კრწანისის ქუჩა, N3;
მეფე სოლომონ II-ის ქუჩა, N4

ს/კ 01.18.06.006.311

±0.00 = +531.65

პროექტის აღწერა
Project Description

რეკონსტრუქცია - დაშენება

დამკვეთი
client company

შპს "სასწავლო უნივერსიტეტი გეომედი"

პოზიცია	ს. გვარი	ხელმოწერა
დირექტორი:	ლ. ხუხაშვილი	
მთ. არქიტექტორი:	თ. დათებაშვილი	
არქიტექტორი:	თ. ხაჟომია	
არქიტექტორი:	გ. გვანცელაძე	
არქიტექტორი:	თ. კახიძე	
არქიტექტორი:	ნ. გორგოშაძე	

საპროექტო ორგანიზაცია
Company name

შპს თბილქალაქპროექტი

TBILQALAQPROEQTI
თბილქალაქპროექტი

წყნეთის გზატკეცილი N52
თბილისი
საქართველო

გვერდის დასახელება:

პანდუსები; კვანძები

მასშტაბი: Drawing Scale	1:50	ფურცლის ზომა A2
თარიღი: Date	2023	
პროექტის სტატუსი Project Status	გვერდი Page	გვერდების რაოდენობა Pages
არქიტექტურული პროექტის შეთანხმება; მშენებლობის ნებართვის გაცემა	A.02.34.2	83

მისაწვდომობის კვანძები

პანდუსები; კვანძები

მისაწვდომი სველი წერტილის კვანძი ±0.00 ნიშნულზე

D-13 WC დეტალი 1:50

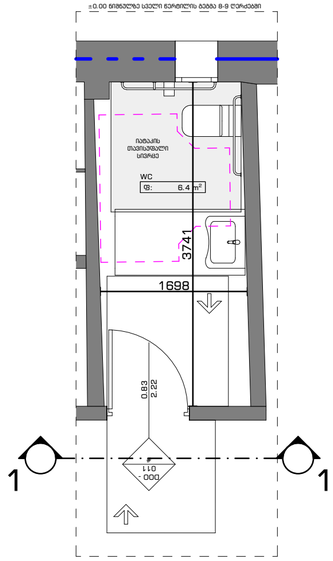

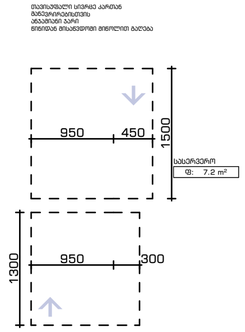

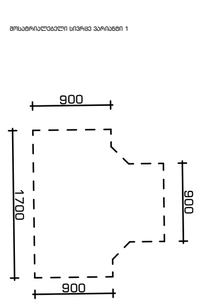

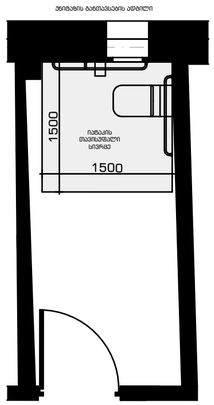

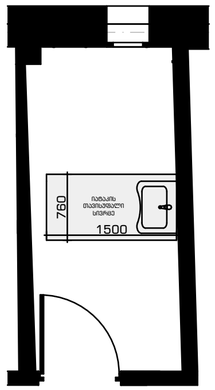

D-04 WC დეტალი 1:50

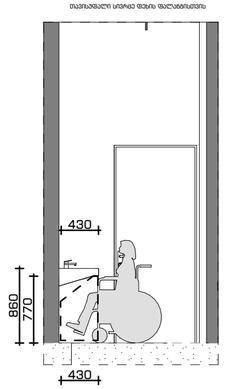

D-02 WC დეტალი 1:50

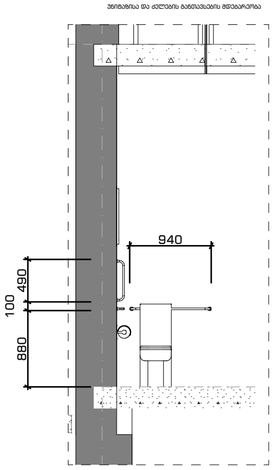

მისაწვდომი სველი წერტილის კვანძი ±3.95 ნიშნულზე

D-05 WC დეტალი 1:50

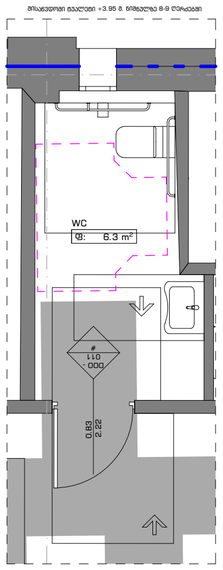

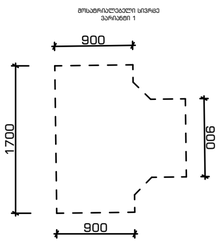

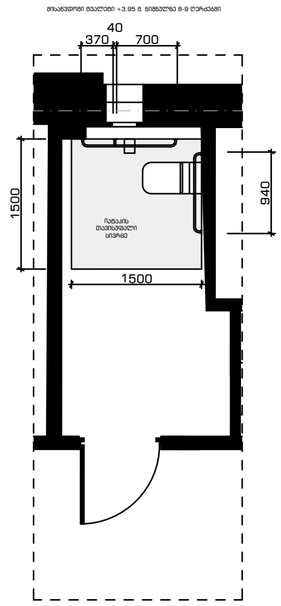

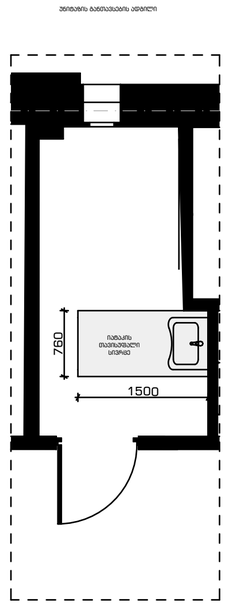

D-07 WC დეტალი 1:50

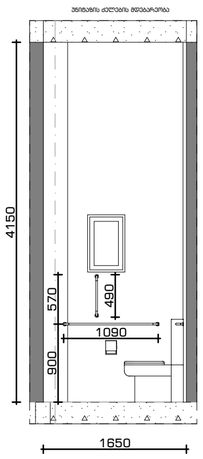

D-08 WC დეტალი 1:50

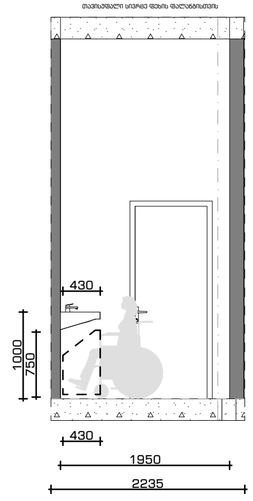

მისაწვდომობის კვანძები

სველი წერტილის კვანძები

ლეგენდა:
Explication:

- მონოლითი
- აგურის მასალა
- ტაბაკისებური მასალა
- ლითონი
- მოპირკეთება
- შესაკ. მასალებისათვის.
- ერთფრთიანი კარი
- ერთფრთიანი კარი ხტუნელით
- ორფრთიანი კარი
- ორფრთიანი კარი ხტუნელით
- კარის სავალდებულო კარები
- კარის სავალდებულო სიგანის №
- 112 208
- 1100 1200
- ხელსაბანი/ტუალეტი
- მისაწვდომი სველი წერტილი

მოსახერხებელი სივრცეები

ვარიანტი 1 ვარიანტი 2

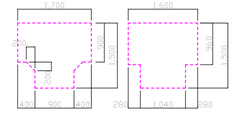

ვარიანტი 3 ვარიანტი 4

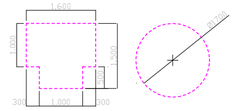

შენიშვნები:

1. იატაკის ზედაპირები მოეწყობა ისე, რომ იქნება მდგრადი, მყარი და არასრიალა.

შენიშვნები:

ზომები მოცემულია მილიმეტრებში
ნიშნულები მოცემულია მეტრებში

პროექტის დასახელება
Job Title

სასწავლო უნივერსიტეტი გეომედი

მისამართი:
Address

საქართველო, თბილისი,
მეზღვა სოლოლაკის II-ის ჯაჭა, N6; კრწანისის ჯაჭა, N3;
მეზღვა სოლოლაკის II-ის ჯაჭა, N4

ს/კ 01.18.06.006.311

±0.00 = +531.65

პროექტის აღწერა
Project Description

რეკონსტრუქცია - დაშენება

დამკვეთი
client company

შპს "სასწავლო უნივერსიტეტი გეომედი"

პოზიცია	ს. გვარი	ხელმოწერა
დირექტორი:	ლ. ხახანაშვილი	
მფლ. არქიტექტორი:	თ. დადიანაშვილი	
არქიტექტორი:	თ. ხაბოშია	
არქიტექტორი:	გ. გვასალია	
არქიტექტორი:	თ. კახიძე	
არქიტექტორი:	ნ. ბოროგოძე	

საპროექტო ორგანიზაცია
Company name

შპს თბილქალაქპროექტი



თბილქალაქპროექტი

ნაბეღლის ბაზატაქცილი N52
თბილისი
საქართველო

გვერდის დასახელება:
სველი წერტილის კვანძები

მასშტაბი: Drawing Scale	1:50	ფურცლის ზომა A2
თარიღი: Date	2023	
პროექტის სტადია Project Status	ფაილი Page	გვერდების რაოდენობა Pages
არქიტექტორული პროექტის მეთანამშრომლეობა. მენეჯერული ნაწილი	A.02.34.3	83

მისაწვდომი სველი წერტილის კვანძი +12.85 მეტრის ნიშნულზე

D-09 WC დეტალი 1:50

მისაწვდომი WC +12.85 მ. ნიშნულზე 2-5 ღერძებში

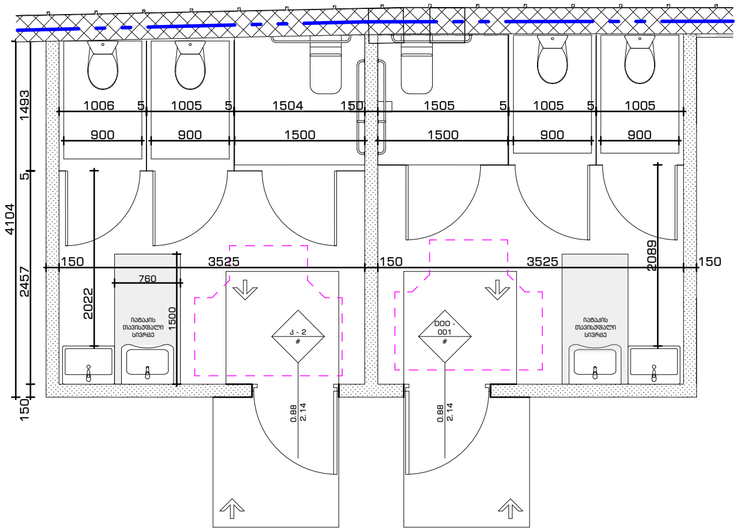

მისაწვდომი WC +12.85 მ. ნიშნულზე 2-5 ღერძებში

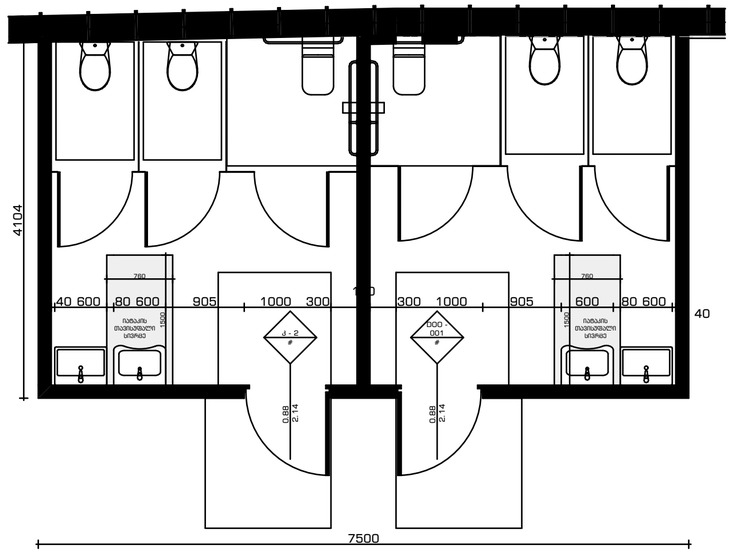

D-10 WC დეტალი 1:50

D-11 WC დეტალი 1:50

D-09 WC დეტალი 1:50

უნიტაზისა და ძელის გამთავსების სქემა

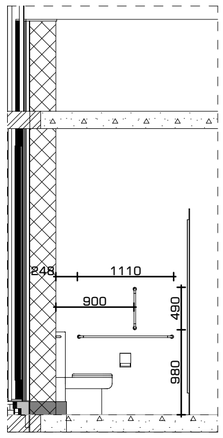

თავისუფალი სივრცე ფეხის ფალანგებისთვის

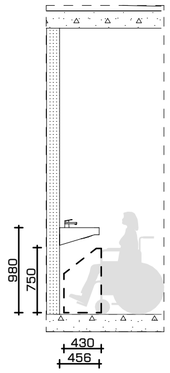

მოსაბრუნებელი სივრცე ვარიანტი N2

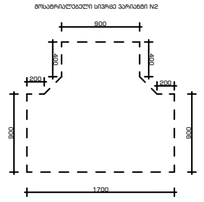

უნიტაზისა და ძელების გამთავსების სქემა

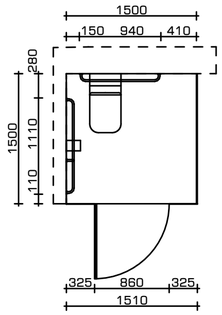

მისაწვდომობის კვანძები

სველი წერტილის კვანძები

ლეგენდა:
Explication:

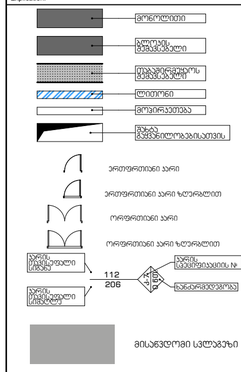

მოსახერხებელი სივრცეები

ვარიანტი 1

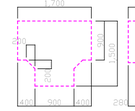

ვარიანტი 2

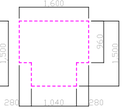

ვარიანტი 3

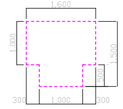

ვარიანტი 4

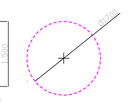

შენიშვნები:

1. იატაკის ზედაპირები მოეწყობა ისე, რომ იქნება მდგრადი, მყარი და არასრიალა.

შენიშვნები:

ზომები მოცემულია მილიმეტრებში
ნიშნულები მოცემულია მეტრებში

პროექტის დასახელება
Job Title

სასწავლო უნივერსიტეტი გეომედი

მისამართი:
Address

საქართველო, თბილისი,
მეზღვა სოლოლაკის II-ის ქუჩა, N6; კრწანისის ქუჩა, N3;
მეზღვა სოლოლაკის II-ის ქუჩა, N4

ს/კ 01.18.06.006.311

±0.00 = +531.65

პროექტის აღწერა
Project Description

რეკონსტრუქცია - დაშენება

დამკვეთი
client company

შპს "სასწავლო უნივერსიტეტი გეომედი"

პოზიცია	ს. გვარი	ხელმოწერა
დირექტორი:	ლ. ხახანაშვილი	
მფლ. არქიტექტორი:	თ. დადიანაშვილი	
არქიტექტორი:	თ. ხაბოშია	
არქიტექტორი:	გ. გვანცელაძე	
არქიტექტორი:	თ. კახიძე	
არქიტექტორი:	ნ. ბოროგოძე	

პროექტის ორგანიზაცია
Company name

შპს თბილქალაქპროექტი



ნაწილის დასახელება:
ტიპიური დეტალები

ნაწილის მთავარი არქიტექტორი N52
თბილისი
საქართველო

გვერდის დასახელება:
სველი წერტილის კვანძები

მასშტაბი: Drawing Scale	1:50	ფურცლის ზომა A2
თარიღი: Date	2023	
პროექტის სტადია Project Status	გვერდი Page	გვერდების რაოდენობა
არქიტექტორის პროექტის მეშვეობით მიღებული ნებართვის ნომერი	A.02.34.4	83

შიდა კარების სპეციფიკაცია

სახელწოდება	კ - 2	კ - 3	კ - 3	კ - 4	კ - 5	კ - 6	კ - 7	კ - 8	კ - 9	კ - 10
რაოდენობა	12	1	9	4	1	5	1	1	1	1
სიმაღლე და სიგანე W x H Size	1000 2200	1000 2200	1000 2200	900 2300	900 2300	900 2300	900 2300	1360 2540	1360 2540	1320 2360
ფართობი	72.23	5.99	53.91	23.12	5.78	28.90	5.78	9.77	9.77	8.92
ცეცხლმედეგობა	0 წთ.	90 წთ.	0 წთ.	0 წთ.	90 წთ.	0 წთ.	90 წთ.	90 წთ.	90 წთ.	90 წთ.
ორიენტაცია	R	L	L	R	R	L	L	L	R	R
ზედხედი	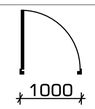	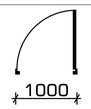	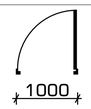	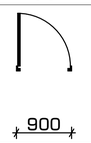	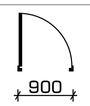	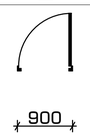	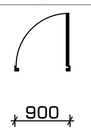	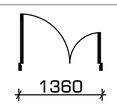	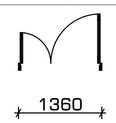	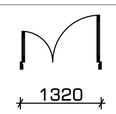
წინხედი	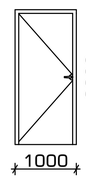	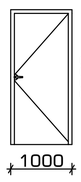	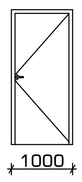	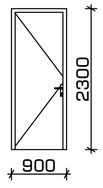	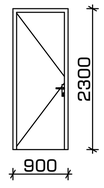	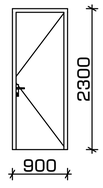	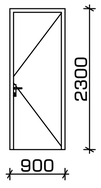	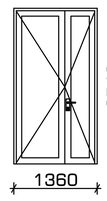	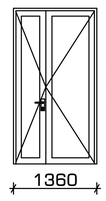	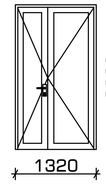

კ - 3

კარის ზღურბლისა და მიმხურავის გარეშე

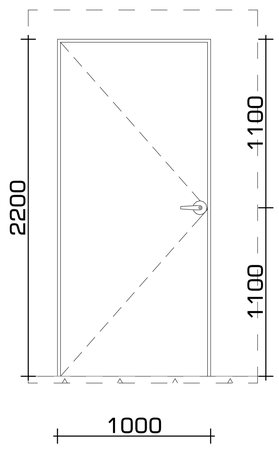

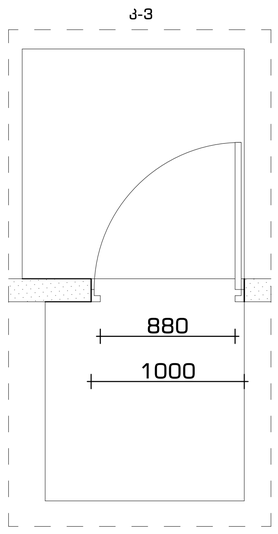

კ - 2

კარის ზღურბლისა და მიმხურავის გარეშე

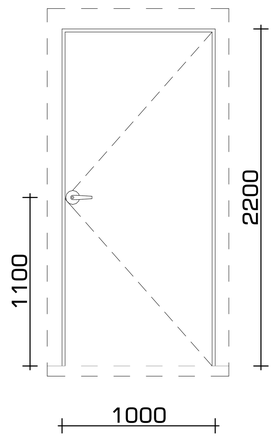

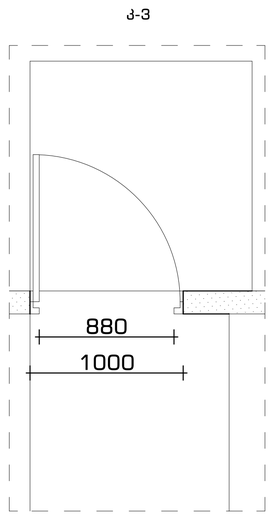

კ - 8

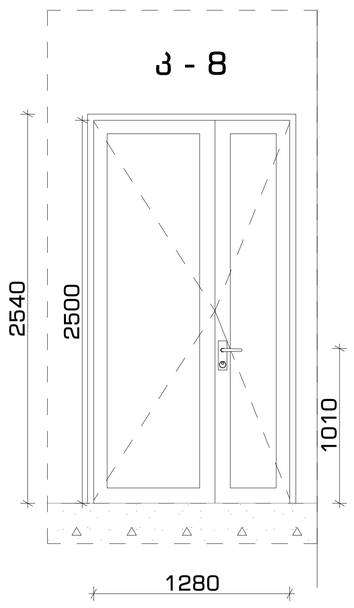

კ - 9

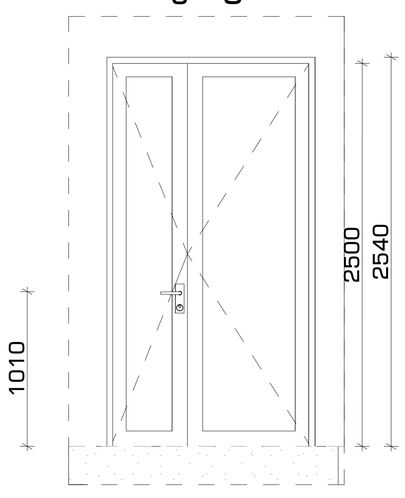

კ - 10

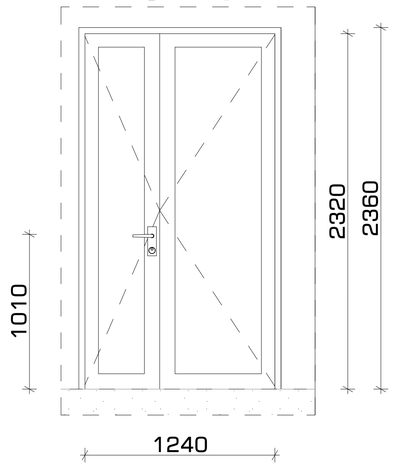

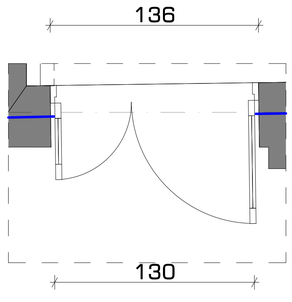

მისაწვდომობის კვანძები

შიდა კარების სპეციფიკაცია

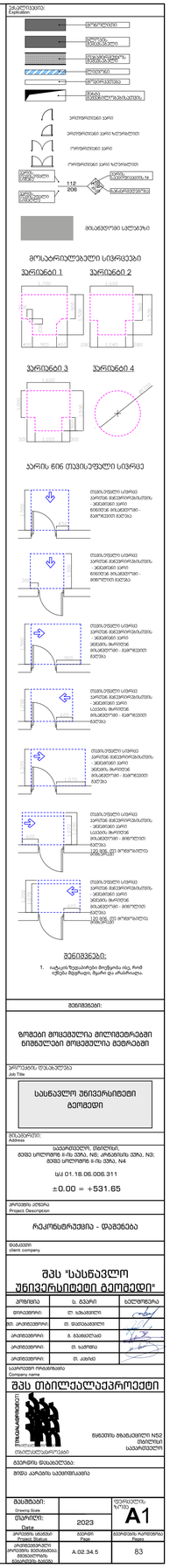

შენიშვნები:

ზომები მოსაკეთებელია მილიმეტრებში ნიშნულები მოსაკეთებლი მეტრებში

პროექტის დასახელება
Job Title

სასწავლო უნივერსიტეტი გეომეტი

მისამართი:
Address

საქართველო, თბილისი, გეომეტ სოლოლაკის 6-ის ეკრა, N6; კრწანისის ეკრა, N3; გეომეტ სოლოლაკი 6-ის ეკრა, N4

სპ 01.18.06.006.311

±0.00 = +531.65

პროექტის აღწერა
Project Description

რეკონსტრუქცია - დაზუსტება

შეკვეთი
client company

შპს "სასწავლო უნივერსიტეტი გეომეტი"

პროექტი	ს. გვაჩარი	ხელმოწერა
მთავარი	ლ. ასათიანი	
მთ. არქიტექტორი	ლ. დადიანიძე	
არქიტექტორი	ნ. ასათიანი	
არქიტექტორი	ლ. ხარებავა	
არქიტექტორი	ლ. კანდა	

საპროექტო ორგანიზაცია
Company name

შპს თბილქალაქპროექტი

ორგანიზაციის ლოგო

ნახატის ბრაუნინგის N52 თბილისი საქართველო

ტელეფონი ფაქსი ელ.ფოსტა

ნახატის დასახელება:

შიდა კარების სპეციფიკაცია

ნახატის: Drawing Date		ფორმატის: Format A1
თარიღი: Date	2023	
პროექტის სტატუსი Project Status	ფურცელი Page	ფურცლების რაოდენობა Pages
არქიტექტონიკური ორიენტაცია ფასადებისა ფასადების	A.02.34.5	83

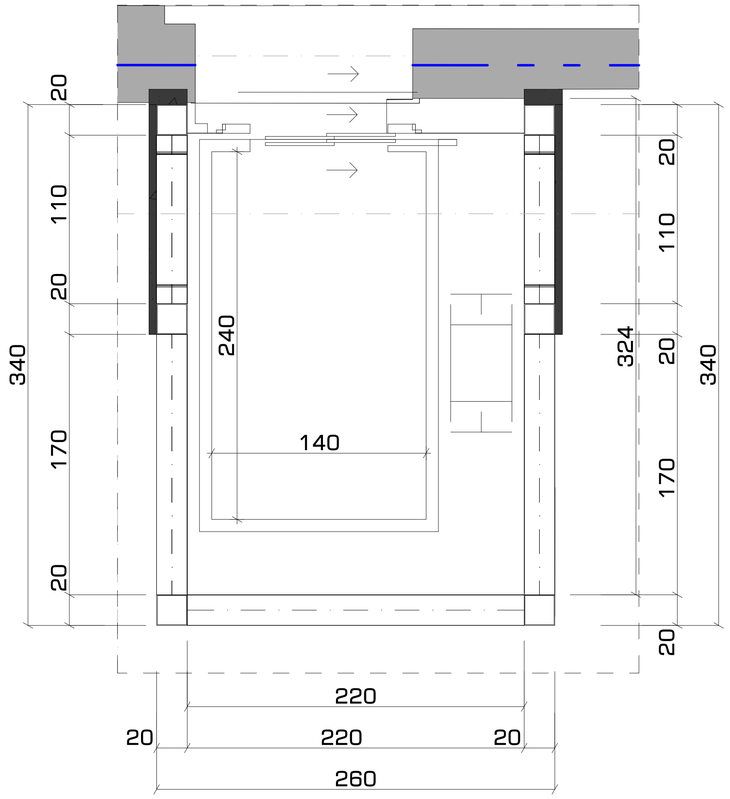

ლიფტის კვანძი 1:20

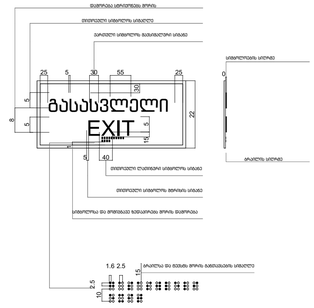

გასასვლელის განათებული ნიშანი

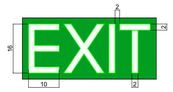





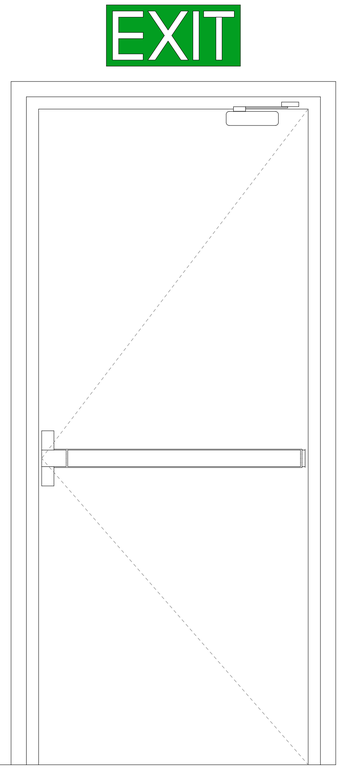

ნიშნები გასასვლელი 1:10

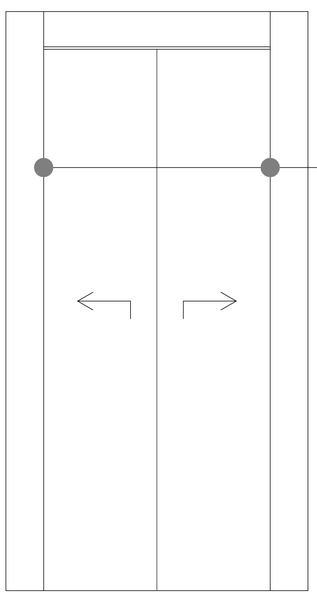

სასწრაფო სამედიცინო დახმარების საერთაშორისო სიმბოლო ცისფრად ვარსკვლავი განთავსება ლიფტის ჩარჩოს ორივე მხარეს



მისაწვდომობის სიმბოლო

ორმხრივი კავშირის სიმბოლო

ლიფტთან აღნიშვნები 1:20

მისაწვდომობის კვანძები

პირობითი აღნიშვნები

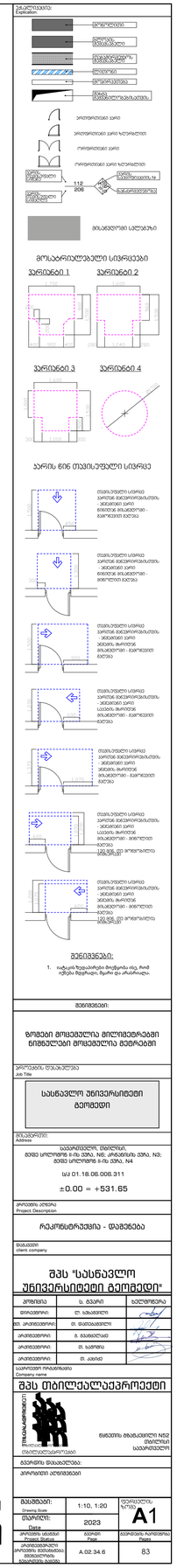

მისაწვდომი სველი წერტილი ±0.00 ნიშნულზე

D-13 WC დეტალი 1:50

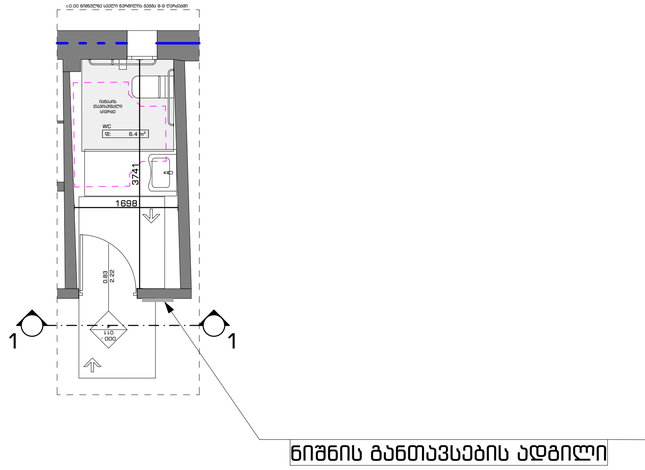

მისაწვდომი სველი წერტილი +3.95 ნიშნულზე

D-05 WC დეტალი 1:50

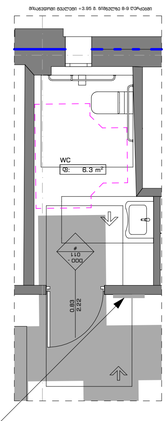

ნიშნის განთავსების ადგილი

მისაწვდომი სველი წერტილის კვანძი +12.85 მეტრის ნიშნულზე

D-09 WC დეტალი 1:50

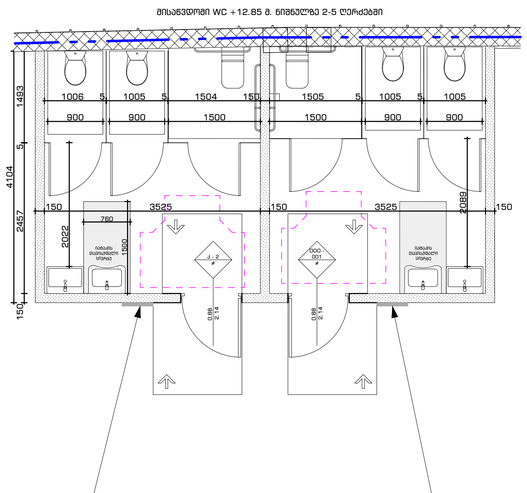

ნიშნის განთავსების ადგილი

ნიშანი პიქტოგრამებით, ამობურცული ნიშნებით და ბრაილით განთავსდება მისაწვდომ ტუალეტებთან კარის მომიჯნავედ

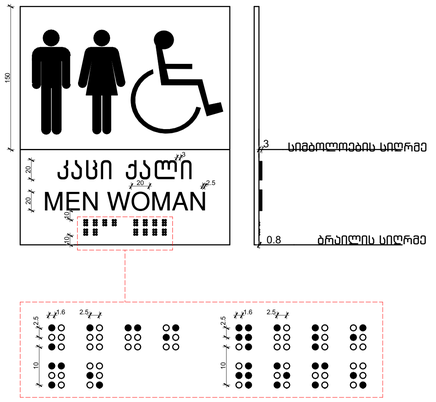

ნიშანი პიქტოგრამებით, ამობურცული ნიშნებით და ბრაილით განთავსდება მისაწვდომ ტუალეტებთან კარის მომიჯნავედ

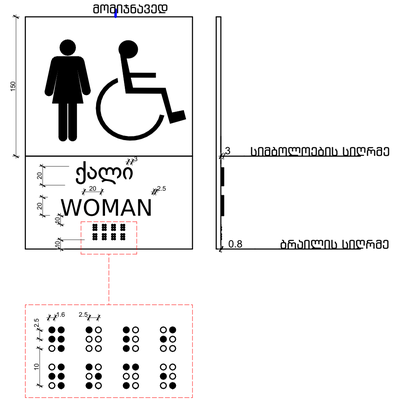

ნიშანი პიქტოგრამებით, ამობურცული ნიშნებით და ბრაილით განთავსდება მისაწვდომ ტუალეტებთან კარის მომიჯნავედ

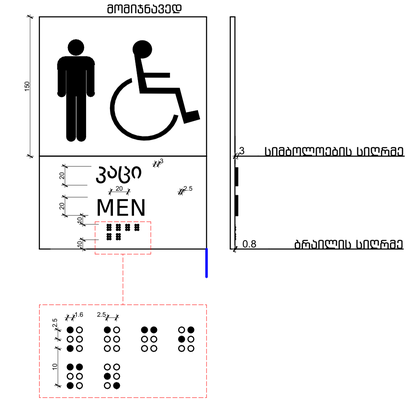

მისაწვდომობის კვანძები

პირობითი აღნიშვნები

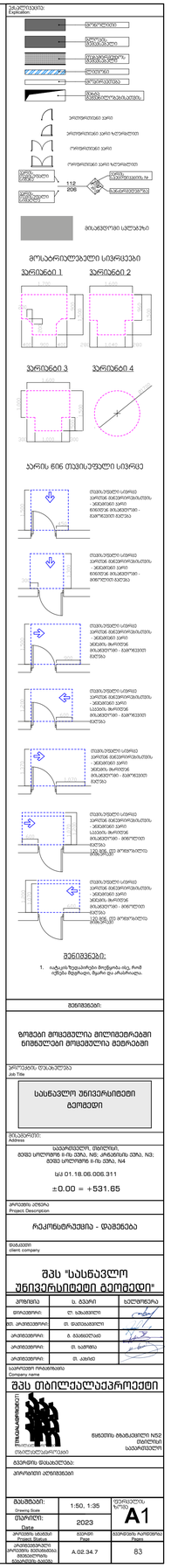

განმარტებითი ბარათი
Explication

მოსაპირკეთებელი სალებავი

მოსაპირკეთებელი სალებავი

ფილა

ფილა

ბეტონი

ბეტონი

ასფალტი

ასფალტი

ბეტონის ბორდიური

ბეტონის ბორდიური

ფილის ბორდიური

ფილის ბორდიური

ბეტონის ბორდიური

ბეტონის ბორდიური

ბეტონის ბორდიური

ბეტონის ბორდიური

ფილის ბორდიური

ფილის ბორდიური

ფილის ბორდიური

ფილის ბორდიური

ბეტონის ბორდიური

ბეტონის ბორდიური

ბეტონის ბორდიური

ბეტონის ბორდიური

ასფალტის ბორდიური

ასფალტის ბორდიური

ასფალტის ბორდიური

ასფალტის ბორდიური

ბეტონის ბორდიური

ბეტონის ბორდიური

ბეტონის ბორდიური

ბეტონ

11 კიბის დეტალი ±0.00 ნიშნულზე 1:50

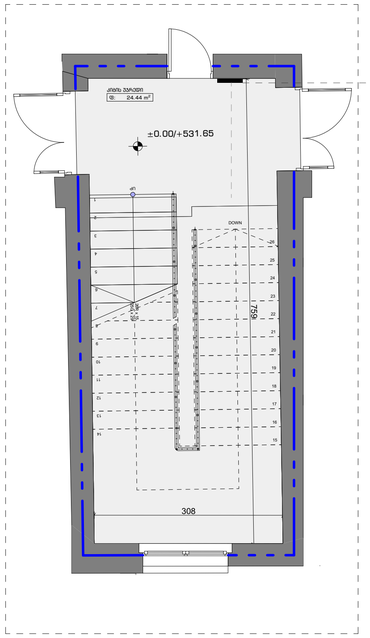

12 კიბის დეტალი +12.85 მ. ნიშნულზე 1:50

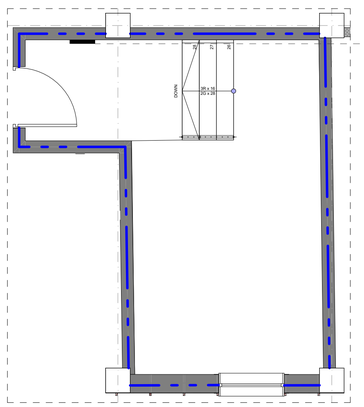

ორმხრივი კავშირის გამოყენების წესები, ნიშანი უნდა გაიკრას თავშესაფრის ფართობთან

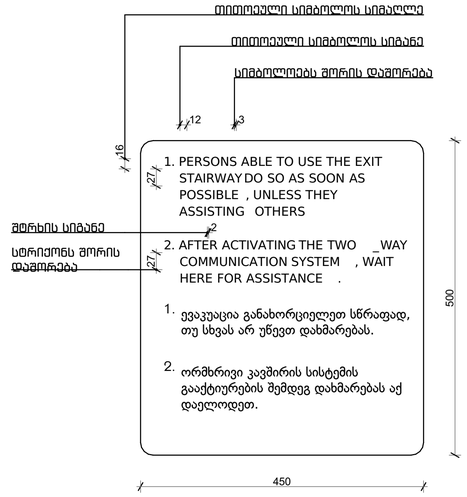

გზა-კიბის აშოსაცნობის ნიშანი გზა-კიბის საზღვრებში

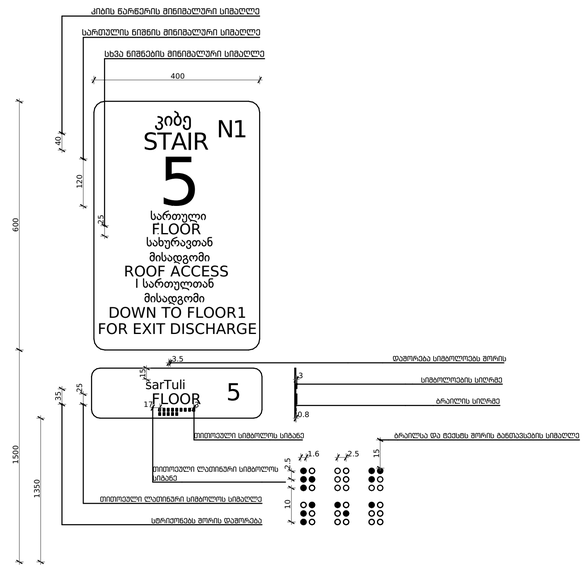

11 კიბის დეტალი ±0.00 ნიშნულზე 1:50

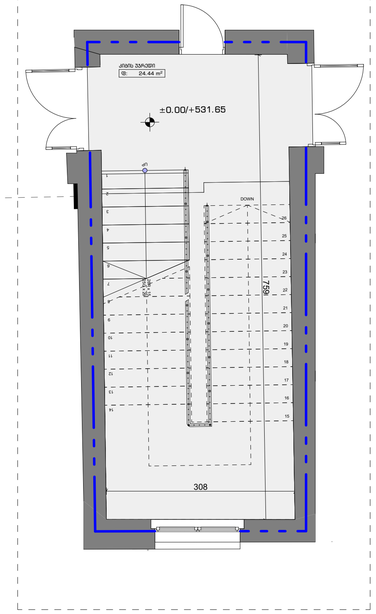

12 კიბის დეტალი +12.85 მ. ნიშნულზე 1:50

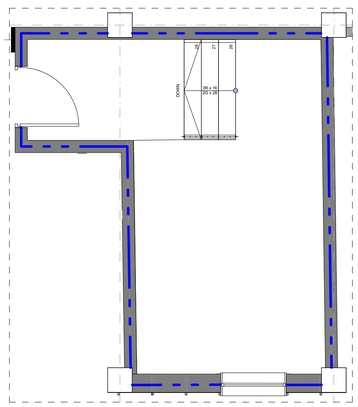

მისაწვდომობის კვანძები
პირობითი აღნიშვნები

ექსპლიკაცია:
Explication:

- ფარფლიანები
- ფარფლიანი ორმაგი
- ფარფლიანი ერთმაგი ავტომატური ჩამოსაშვები ზღურბლით
- ფარფლიანი ორმაგი
- ფარფლიანი ორმაგი ავტომატური ჩამოსაშვები ზღურბლით
- ტრიალა კარი
- ტრიალა კარი ავტომატური ჩამოსაშვები ზღურბლით
- 112 205 ფანჯრის ნომერი
- ფანჯრის ნომერი
- ფანჯრის ავტომატური ჩამოსაშვები ზღურბლით
- მოსაპირკეთებელი ელემენტი

მოსაპირკეთებელი სივრცეები

ვარიანტი 1 ვარიანტი 2

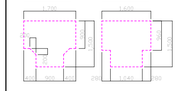

ვარიანტი 3 ვარიანტი 4

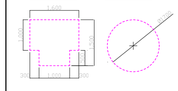

ასარის წინ თავისუფალი სივრცე

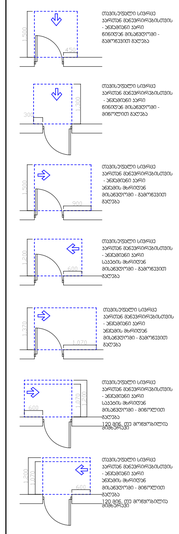

შენიშვნები:

1. ფანჯრის ზედაპირები მოქცეულია ისე, რომ იქნება მეტალიკი, მყარი ცა ანაზომილება.

შენიშვნები:

ზომები მოცემულია მილიმეტრებში ნიშნულები მოცემულია მეტრებში

პროექტის დასახელება
Job Title

სასწავლო უნივერსიტეტი გეომედი

მისამართი:
Address

საქართველო, თბილისი, დიდი სოლოლაკი II-ის ქუჩა, №8; კრწანისის ქუჩა, N3; დიდი სოლოლაკი II-ის ქუჩა, N4

სს/ 01.18.06.006.311

±0.00 = +531.65

პროექტის აღწერა
Project Description

რეკონსტრუქცია - დამატება

მომხმარებელი
client, company

შპს "სასწავლო უნივერსიტეტი გეომედი"

პროექტის:	ს. გეგარი	ხელმოწერა
ხელმძღვანელი:	ლ. ალავიძე	
მთ. არქიტექტორი:	მ. დადიანელი	
არქიტექტორი:	ბ. ბასილაძე	
არქიტექტორი:	მ. ბაქრაძე	
არქიტექტორი:	მ. კანარა	

საპროექტო ორგანიზაცია
Company name

შპს თბილქალაქპროექტი

ELILOALADRIBUDZI

ნახატის მონაცემები N132 თბილისი საკონსტიტუციო

თბილქალაქპროექტი

პროექტის ეტაპი

პირობითი აღნიშვნები

მასშტაბი: Drawing Scale	1:50, 1:30, 1:20	ფორმატის N/ISO	A1
თარიღი: Date	2023		
პროექტის ეტაპი Project Stage	ტექნიკური პროექტი	ტექნიკური პროექტის ნაწილის დასახელება Name of Project Part	
პროექტის ნომერი/ პროექტის ნომრის ნაწილის ნომერი	A.02.34.8	Page	83

ცეცხლმედეგობის გეგმები

תכנית מתאר מפורטת I-

תוכנית מתאר מפורטת מס' 606306

N

מבנה	
מבנה בבנייה	
מבנה להריסה	
מבנה לשימור	
מבנה לשימור שלד	
מבנה לשימור חזית	
מבנה לשימור חלקי	
מבנה לשימור שלד ומבנה לשימור חזית	
מבנה לשימור חלקי ומבנה לשימור חזית	
מבנה לשימור חלקי ומבנה לשימור שלד	
מבנה לשימור חלקי ומבנה לשימור שלד ומבנה לשימור חזית	
מבנה לשימור חלקי ומבנה לשימור חזית ומבנה לשימור שלד	
מבנה לשימור חלקי ומבנה לשימור שלד ומבנה לשימור חזית ומבנה לשימור חלקי	
מבנה לשימור חלקי ומבנה לשימור שלד ומבנה לשימור חזית ומבנה לשימור חלקי ומבנה לשימור שלד	
מבנה לשימור חלקי ומבנה לשימור שלד ומבנה לשימור חזית ומבנה לשימור חלקי ומבנה לשימור שלד ומבנה לשימור חזית	
מבנה לשימור חלקי ומבנה לשימור שלד ומבנה לשימור חזית ומבנה לשימור חלקי ומבנה לשימור שלד ומבנה לשימור חזית ומבנה לשימור חלקי	
מבנה לשימור חלקי ומבנה לשימור שלד ומבנה לשימור חזית ומבנה לשימור חלקי ומבנה לשימור שלד ומבנה לשימור חזית ומבנה לשימור חלקי ומבנה לשימור שלד	
מבנה לשימור חלקי ומבנה לשימור שלד ומבנה לשימור חזית ומבנה לשימור חלקי ומבנה לשימור שלד ומבנה לשימור חזית ומבנה לשימור חלקי ומבנה לשימור שלד ומבנה לשימור חזית	
מבנה לשימור חלקי ומבנה לשימור שלד ומבנה לשימור חזית ומבנה לשימור חלקי ומבנה לשימור שלד ומבנה לשימור חזית ומבנה לשימור חלקי ומבנה לשימור שלד ומבנה לשימור חזית ומבנה לשימור חלקי	
מבנה לשימור חלקי ומבנה לשימור שלד ומבנה לשימור חזית ומבנה לשימור חלקי ומבנה לשימור שלד ומבנה לשימור חזית ומבנה לשימור חלקי ומבנה לשימור שלד ומבנה לשימור חזית ומבנה לשימור חלקי ומבנה לשימור שלד	
מבנה לשימור חלקי ומבנה לשימור שלד ומבנה לשימור חזית ומבנה לשימור חלקי ומבנה לשימור שלד ומבנה לשימור חזית ומבנה לשימור חלקי ומבנה לשימור שלד ומבנה לשימור חזית ומבנה לשימור חלקי ומבנה לשימור שלד ומבנה לשימור חזית	
מבנה לשימור חלקי ומבנה לשימור שלד ומבנה לשימור חזית ומבנה לשימור חלקי ומבנה לשימור שלד ומבנה לשימור חזית ומבנה לשימור חלקי ומבנה לשימור שלד ומבנה לשימור חזית ומבנה לשימור חלקי ומבנה לשימור שלד ומבנה לשימור חזית ומבנה לשימור חלקי	
מבנה לשימור חלקי ומבנה לשימור שלד ומבנה לשימור חזית ומבנה לשימור חלקי ומבנה לשימור שלד ומבנה לשימור חזית ומבנה לשימור חלקי ומבנה לשימור שלד ומבנה לשימור חזית ומבנה לשימור חלקי ומבנה לשימור שלד ומבנה לשימור חזית ומבנה לשימור חלקי ומבנה לשימור שלד	
מבנה לשימור חלקי ומבנה לשימור שלד ומבנה לשימור חזית ומבנה לשימור חלקי ומבנה לשימור שלד ומבנה לשימור חזית ומבנה לשימור חלקי ומבנה לשימור שלד ומבנה לשימור חזית ומבנה לשימור חלקי ומבנה לשימור שלד ומבנה לשימור חזית ומבנה לשימור חלקי ומבנה לשימור שלד ומבנה לשימור חזית

ძირითადი სამშენებლო ნახაზები

ელექტრომომარაგების სისტემის ნაწილი

პროექტის ეტაპი	ტენდერი
Status	Issue
პროექტის ავტორი	ა.ბერიძე
Author	Drawn by
პროექტის ხელმძღვანელი	ა.ბერიძე
Supervisor	Checked by
პროექტის დირექტორი	ა.ბერიძე
Director	Approved by
მასშტაბი	1:100
Scale	
ფორმატი	A1
Format	
ნახაზის ნომერი	63
Drawing No.	

1	ტენდერისთვის	03.2023
	დასახელება	თარიღი

ელექტრომომარაგების სისტემის ნაწილი

ძირითადი სამშენებლო ნახაზები

ქალაქ ბათუმის მერიის ახალი შენობა

ქ. ბათუმი, ა. წერეთლის ქუჩა

დამკვეთი	ქ. ბათუმის მერია
Client	
პროექტის ხელმძღვანელი	ლ. ბაბუნაშვილი
პროექტის ავტორი	ა. ბერიძე
პროექტის ავტორი	ნ. ბაბილოძე
პროექტის ავტორი	ა. ჯაფარიძე
პროექტის ავტორი	ლ. ბაბუნაშვილი
Designed by	

შპს ინჟინერინგ კონსალტინგ ჯგუფი ელექტრონიკა

შპს ინჟინერინგ კონსალტინგ ჯგუფი ელექტრონიკა

ელექტრომომარაგების სისტემის ნაწილი

ძირითადი სამშენებლო ნახაზები

ქალაქ ბათუმის მერიის ახალი შენობა

ქ. ბათუმი, ა. წერეთლის ქუჩა

I ეტაპის ნაგებობის ნახაზები



ქალაქ ბათუმის მერიის ახალი შენობა
ქ. ბათუმი, ა. წერეთლის ქუჩა
ელექტრომომარაგების სისტემის ნაწილი
ძირითადი სამშენებლო ნახაზები
ტენდერისთვის
პროექტის ავტორი ა.ბერიძე
პროექტის ხელმძღვანელი ლ.ბაბუნაშვილი
პროექტის დირექტორი ა.ბერიძე
დამკვეთი ქ. ბათუმის მერია
ნახაზის ნომერი 63
მასშტაბი 1:100
ფორმატი A1
თარიღი 03.2023
49703
14892
12839
25880
5970
5943
7640
6327
7178
2319
7523
2780
1529
13044
10782
23010
25500
5451
8234
7737
6829
5629
5396
7710
6829
6829
6829
8.00 %
8.00 %
70.1 მ²
ბუნებრივი დაფები
70.1 მ²
140.1 მ²
185.6 მ²
34.4 მ²
34.3 მ²
38.3 მ²
ელექტრული ფარი
ელექტრული ფარი
ელექტრული ფარი

ՀԱՐԿԱՅԻՆ ՊԱՀԱՆՋՈՒՄԱՅԻՆ II ԿԱՌՈՒՑԱՔԱՆԱԿ

ՀԱՐԿԱՅԻՆ ՊԱՀԱՆՋՈՒՄԱՅԻՆ ՀԱՄԱԿԱՐԳԻ



Գծագրման մասշտաբ	1:100
Ձևաչափ	A1
Ամսաթիվ	2023
Գծագրման համարանիշ	A.02.38
Թերթերի քանակ	63

Գծագրման անվանումը

ՀԱՐԿԱՅԻՆ ՊԱՀԱՆՋՈՒՄԱՅԻՆ ՀԱՄԱԿԱՐԳԻ ՀԱՏԱԿԱԳԾԵՐ

Նախագծի փուլը

ՀԱՍՏԱՏՄԱՆ ՀԱՄԱՐ ՆԱԽԱՏԵՍՎՈՂ ՓԱՍՏԱԹՂԹԵՐ

Ներկայացվող նյութերի ցանկը

Ա. ԱՆՈՒՆ, ՀԱՅՐԱՆՈՒՆ, ՀԱՅՐԱՆՈՒՆ, ՀԱՅՐ

ადმინისტრაციული III სართული

ადმინისტრაციული შენობა-კომპლექსი

N

პროექტის სტადია	1:100
Drawing Name	ნახაზის დასახელება
Date	2023
ფორმატი	A1
პროექტის ავტორი	ტექნიკური ხელმძღვანელი
Author	Project Director
ა.ი.პ.	ნ.ნ.
პროექტის ხელმძღვანელი	ტექნიკური ხელმძღვანელი
Project Director	Technical Director
ა.ი.პ.	ნ.ნ.
63	A.02.39

შპს ინვესტორი

ადმინისტრაციული შენობა-კომპლექსის მშენებლობა

ქ. თბილისი, ვაკის რაიონი, ნ.ნ. ქალაქ თბილისის მერიის ქონების ეროვნული სააგენტოს საკადასტრო კოდი: 01.18.06.006.311

±0.00 = +531.65

Project Description

ტექნიკური ხელმძღვანელი

Author

ტექნიკური ხელმძღვანელი

Project Director

ავტორი

Author

ტექნიკური ხელმძღვანელი

Project Director

პროექტის ავტორი

Author

პროექტის

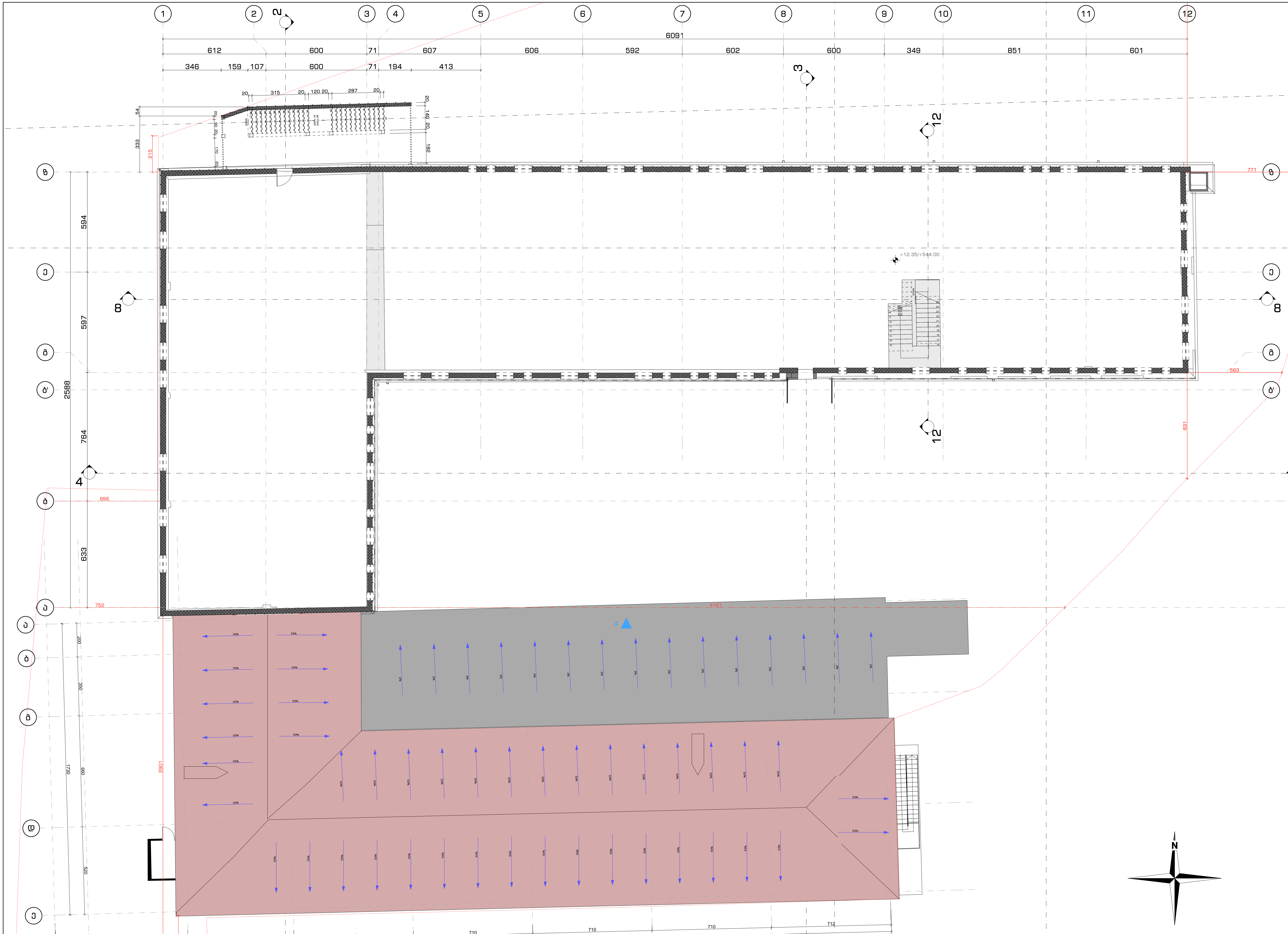

ცეცხლმედეგობის გეგმები
არაექსპლოატირებადი სახურავის ფილა

შენიშვნები:

ზომები მოცემულია მილიმეტრებში
ნიშნულები მოცემულია მეტრებში

პროექტის დასახელება
Job Title

სასწავლო უნივერსიტეტი გეომედი

მისამართი:
Address

საქართველო, თბილისი,
მეფე სოლომონ II-ის ქუჩა, N6; კრწანისის ქუჩა, N3;
მეფე სოლომონ II-ის ქუჩა, N4

ს/კ 01.18.06.006.311

±0.00 = +531.65

პროექტის აღწერა
Project Description

რეკონსტრუქცია - დაშენება

დამკვეთი
client company

შპს "სასწავლო უნივერსიტეტი გეომედი"

პოზიცია	ს. გვარი	ხელმოწერა
დირექტორი:	ლ. ხუხაშვილი	
მთ. არქიტექტორი:	თ. დათებაშვილი	
არქიტექტორი:	გ. გვანცელაძე	
არქიტექტორი:	თ. ხაჟომია	
არქიტექტორი:	თ. კახიძე	

საპროექტო ორგანიზაცია
Company name

შპს თბილქალაქპროექტი

TBILQALAQPROEQTI
თბილქალაქპროექტი

წყნეთის გზატკეცილი N52
თბილისი
საქართველო

გვერდის დასახელება:

არაექსპლოატირებადი
სახურავის ფილა

მასშტაბი: Drawing Scale	1:100	ფურცლის ზომა A1
თარიღი: Date	2023	
პროექტის სტატუსი Project Status	გვერდი Page	გვერდების რაოდენობა Pages
არქიტექტურული პროექტის შეთანხმება; მშენებლობის ნებართვის გაცემა	A.02.40	83

תכנית תאורת חירום

מחלקת תאורה ומערכות בקרה

מהנדס:	
Address:	
Project Description:	תכנית תאורת חירום
Project No.	21.01.18.06.006.311
Date	±0.00 = +531.65
Project Name	מגדלי הבורסה - מגדל המשקיעים
Client Company	
Drawing Name	תכנית תאורת חירום
Drawn By	ש. אלחנתי
Checked By	מ. אלחנתי
Approved By	מ. אלחנתי
Approved By	א. אלכסנדרוני
Approved By	מ. אלחנתי
Approved By	מ. אלחנתי
Company Name	

Drawing Scale	1:100
Date	2023
Project Status	בקשה להיתר
Project No.	21.01.18.06.006.311
Sheet No.	53

תכנית תאורת חירום IV

מחלקת תאורת חירום ומערכות בקרה



1 2 3 4 5 6 7 8 9
A B C D E F G H J
25880
7640
5970
5943
6327
6958
7523
25010
17868
11201
4592
2114
4150
6330
6332
5905
3548
5916
5823
6958
6329
6330
6332
5905
3548
5916
5823
6958
6329
6330
6332
5905
3548
5916
5823
6958
6329

A.02.42
კროკები

ՊԱՏՄԱԿԱՆ ԴԱՀԼԻՃԱԿԱՆ ՊԱՏՄԱՇԵՆՔ

I ԱՆՑՈՒՄԸ

Ա1

(ԴԱՀԼԻՃԱԿԱՆ ԿԱՌՈՒՑՎԱԾՔՆԵՐԻ ՀԱՄԱՇԵՆՔԱՅԻՆ ՀԱՏԿԱՑՄԱՆ ՊԱՀԱՆՋՈՎ ՉԻ ՈՒՍՈՒՄՆԱՍԻՐՎՈՂ ՏԱՐԱԾՔ)

1740.43 m²

Ա2

(ԴԱՀԼԻՃԱԿԱՆ ԿԱՌՈՒՑՎԱԾՔՆԵՐԻ ՀԱՄԱՇԵՆՔԱՅԻՆ ՀԱՏԿԱՑՄԱՆ ՊԱՀԱՆՋՈՎ ՉԻ ՈՒՍՈՒՄՆԱՍԻՐՎՈՂ ՏԱՐԱԾՔ)

Ա3

(ԴԱՀԼԻՃԱԿԱՆ ԿԱՌՈՒՑՎԱԾՔՆԵՐԻ ՀԱՄԱՇԵՆՔԱՅԻՆ ՀԱՏԿԱՑՄԱՆ ՊԱՀԱՆՋՈՎ ՉԻ ՈՒՍՈՒՄՆԱՍԻՐՎՈՂ ՏԱՐԱԾՔ)

II ԱՆՑՈՒՄԸ

Բ1

(ԴԱՀԼԻՃԱԿԱՆ ԿԱՌՈՒՑՎԱԾՔՆԵՐԻ ՀԱՄԱՇԵՆՔԱՅԻՆ ՀԱՏԿԱՑՄԱՆ ՊԱՀԱՆՋՈՎ ՉԻ ՈՒՍՈՒՄՆԱՍԻՐՎՈՂ ՏԱՐԱԾՔ)

998.22 m²

Բ2

(ԴԱՀԼԻՃԱԿԱՆ ԿԱՌՈՒՑՎԱԾՔՆԵՐԻ ՀԱՄԱՇԵՆՔԱՅԻՆ ՀԱՏԿԱՑՄԱՆ ՊԱՀԱՆՋՈՎ ՉԻ ՈՒՍՈՒՄՆԱՍԻՐՎՈՂ ՏԱՐԱԾՔ)

Բ3

(ԴԱՀԼԻՃԱԿԱՆ ԿԱՌՈՒՑՎԱԾՔՆԵՐԻ ՀԱՄԱՇԵՆՔԱՅԻՆ ՀԱՏԿԱՑՄԱՆ ՊԱՀԱՆՋՈՎ ՉԻ ՈՒՍՈՒՄՆԱՍԻՐՎՈՂ ՏԱՐԱԾՔ)

III ԱՆՑՈՒՄԸ

Գ1

(ԴԱՀԼԻՃԱԿԱՆ ԿԱՌՈՒՑՎԱԾՔՆԵՐԻ ՀԱՄԱՇԵՆՔԱՅԻՆ ՀԱՏԿԱՑՄԱՆ ՊԱՀԱՆՋՈՎ ՉԻ ՈՒՍՈՒՄՆԱՍԻՐՎՈՂ ՏԱՐԱԾՔ)

995.43 m²

Գ2

(ԴԱՀԼԻՃԱԿԱՆ ԿԱՌՈՒՑՎԱԾՔՆԵՐԻ ՀԱՄԱՇԵՆՔԱՅԻՆ ՀԱՏԿԱՑՄԱՆ ՊԱՀԱՆՋՈՎ ՉԻ ՈՒՍՈՒՄՆԱՍԻՐՎՈՂ ՏԱՐԱԾՔ)

530.66 m²

Գ3

(ԴԱՀԼԻՃԱԿԱՆ ԿԱՌՈՒՑՎԱԾՔՆԵՐԻ ՀԱՄԱՇԵՆՔԱՅԻՆ ՀԱՏԿԱՑՄԱՆ ՊԱՀԱՆՋՈՎ ՉԻ ՈՒՍՈՒՄՆԱՍԻՐՎՈՂ ՏԱՐԱԾՔ)

IV ԱՆՑՈՒՄԸ

Դ1

(ԴԱՀԼԻՃԱԿԱՆ ԿԱՌՈՒՑՎԱԾՔՆԵՐԻ ՀԱՄԱՇԵՆՔԱՅԻՆ ՀԱՏԿԱՑՄԱՆ ՊԱՀԱՆՋՈՎ ՉԻ ՈՒՍՈՒՄՆԱՍԻՐՎՈՂ ՏԱՐԱԾՔ)

1001.91 m²

Դ2

(ԴԱՀԼԻՃԱԿԱՆ ԿԱՌՈՒՑՎԱԾՔՆԵՐԻ ՀԱՄԱՇԵՆՔԱՅԻՆ ՀԱՏԿԱՑՄԱՆ ՊԱՀԱՆՋՈՎ ՉԻ ՈՒՍՈՒՄՆԱՍԻՐՎՈՂ ՏԱՐԱԾՔ)

Դ3

(ԴԱՀԼԻՃԱԿԱՆ ԿԱՌՈՒՑՎԱԾՔՆԵՐԻ ՀԱՄԱՇԵՆՔԱՅԻՆ ՀԱՏԿԱՑՄԱՆ ՊԱՀԱՆՋՈՎ ՉԻ ՈՒՍՈՒՄՆԱՍԻՐՎՈՂ ՏԱՐԱԾՔ)

ՊԱՏՄԱԿԱՆ ԴԱՀԼԻՃԱԿԱՆ ՊԱՏՄԱՇԵՆՔ

536.83 m²

Ա1

(ԴԱՀԼԻՃԱԿԱՆ ԿԱՌՈՒՑՎԱԾՔՆԵՐԻ ՀԱՄԱՇԵՆՔԱՅԻՆ ՀԱՏԿԱՑՄԱՆ ՊԱՀԱՆՋՈՎ ՉԻ ՈՒՍՈՒՄՆԱՍԻՐՎՈՂ ՏԱՐԱԾՔ)

631.24 m²

Ա2

(ԴԱՀԼԻՃԱԿԱՆ ԿԱՌՈՒՑՎԱԾՔՆԵՐԻ ՀԱՄԱՇԵՆՔԱՅԻՆ ՀԱՏԿԱՑՄԱՆ ՊԱՀԱՆՋՈՎ ՉԻ ՈՒՍՈՒՄՆԱՍԻՐՎՈՂ ՏԱՐԱԾՔ)

Ա3

(ԴԱՀԼԻՃԱԿԱՆ ԿԱՌՈՒՑՎԱԾՔՆԵՐԻ ՀԱՄԱՇԵՆՔԱՅԻՆ ՀԱՏԿԱՑՄԱՆ ՊԱՀԱՆՋՈՎ ՉԻ ՈՒՍՈՒՄՆԱՍԻՐՎՈՂ ՏԱՐԱԾՔ)

ՊԱՏՄԱԿԱՆ ԴԱՀԼԻՃԱԿԱՆ ՊԱՏՄԱՇԵՆՔ-ՀԱՏԿԱՑՄԱՆ ԾՐԱԳԻՐ

ՊԱՏՄԱԿԱՆ ԴԱՀԼԻՃԱԿԱՆ ՊԱՏՄԱՇԵՆՔԻ ՀԱՄԱՇԵՆՔԱՅԻՆ ՀԱՏԿԱՑՄԱՆ ՊԱՀԱՆՋՈՎ ՉԻ ՈՒՍՈՒՄՆԱՍԻՐՎՈՂ ՏԱՐԱԾՔՆԵՐԻ ՀԱՄԱՐ

Ա1

Ա2

Ա3

Բ1

Բ2

Բ3

Գ1

Գ2

Գ3

Դ1

Դ2

Դ3

ՀԱՏԿԱՑՄԱՆ ՊԱՀԱՆՋՈՎ ՉԻ ՈՒՍՈՒՄՆԱՍԻՐՎՈՂ ՏԱՐԱԾՔ

1740.43/5469=0.31=0.3

Ա-1 ՀԱՄԱՇԵՆՔԻ ՀԱՄԱՐ ՀԱՏԿԱՑՎՈՂ ՏԱՐԱԾՔԻ ՀԱՐԱԲԵՐԱԿՑՈՒԹՅՈՒՆԸ ՀԱՄԱՐ

ՀԱՏԿԱՑՎՈՂ ՏԱՐԱԾՔՆԵՐԻ ՀԱՄԱՐ ՍԱՀՄԱՆՎՈՂ ՇԻՆԱՐԱՐԱԿԱՆ ԱՇԽԱՏԱՆՔՆԵՐԻ ԾԱՎԱԼԸ ՀԱՄԱՐԺԵՔԻ ՏԱՍՆԱՐԱԿ ՏՈԿՈՍՆԵՐՈՎ

Ա-2, ՌՈՒՅՍԱՅԻՆ ՏՈՒՖԱՔԱՐ ՏԵՂԱՓՈԽՈՒԹՅԱՄԲ, ՀԱՏԿԱՑՎՈՂ ՄԱՍԻ ՀԱՐԱԲԵՐԱԿՑՈՒԹՅԱՆ ՀԱՄԱՐ

5879.85/5469=1.07=1.1

Ա-3 ՄԱՍՆԱՀԱՏԿԱՑՎՈՂ ՀԱՐԿԱՅԻՆ ՇԻՆԱՐԱՐԱԿԱՆ ԱՇԽԱՏԱՆՔՆԵՐԻ ԾԱՎԱԼԸ ՀԱՄԱՐԺԵՔԻ ՏԱՍՆԱՐԱԿ ՏՈԿՈՍՆԵՐՈՎ

2143.16/5469=0.38=0.4

ՀԱՄԱՇԵՆՔԻ ՀԱՄԱՐ ՀԱՏԿԱՑՎՈՂ ՏԱՐԱԾՔԻ ՀԱՐԱԲԵՐԱԿՑՈՒԹՅՈՒՆԸ ՀԱՄԱՐ

6433.72 մ.Ծ.

ՀԱՏԿԱՑՄԱՆ ՊԱՀԱՆՋՈՎ ՉԻ ՈՒՍՈՒՄՆԱՍԻՐՎՈՂ ՏԱՐԱԾՔ

Ա3

ՀԱՏԿԱՑՎՈՂ ՏԱՐԱԾՔՆԵՐԻ ՀԱՄԱՐ ՍԱՀՄԱՆՎՈՂ ՇԻՆԱՐԱՐԱԿԱՆ ԱՇԽԱՏԱՆՔՆԵՐԻ ԾԱՎԱԼԸ ՀԱՄԱՐԺԵՔԻ ՏԱՍՆԱՐԱԿ ՏՈԿՈՍՆԵՐՈՎ

Ա-1 ՀԱՄԱՇԵՆՔԻ ՀԱՄԱՐ ՀԱՏԿԱՑՎՈՂ ՏԱՐԱԾՔԻ ՀԱՐԱԲԵՐԱԿՑՈՒԹՅՈՒՆԸ ՀԱՄԱՐ

1740.43/5469=0.31=0.3