# საპროექტო ფასადების მოსაპირკეთებელი მასალები




ფასადი 1-11 ღერძში
მ. 1:100

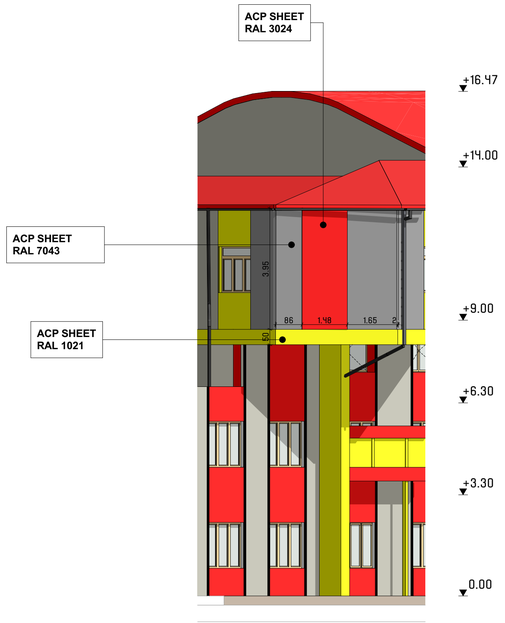


ფასადი ზ'-ა' ღერძში
მ. 1:100

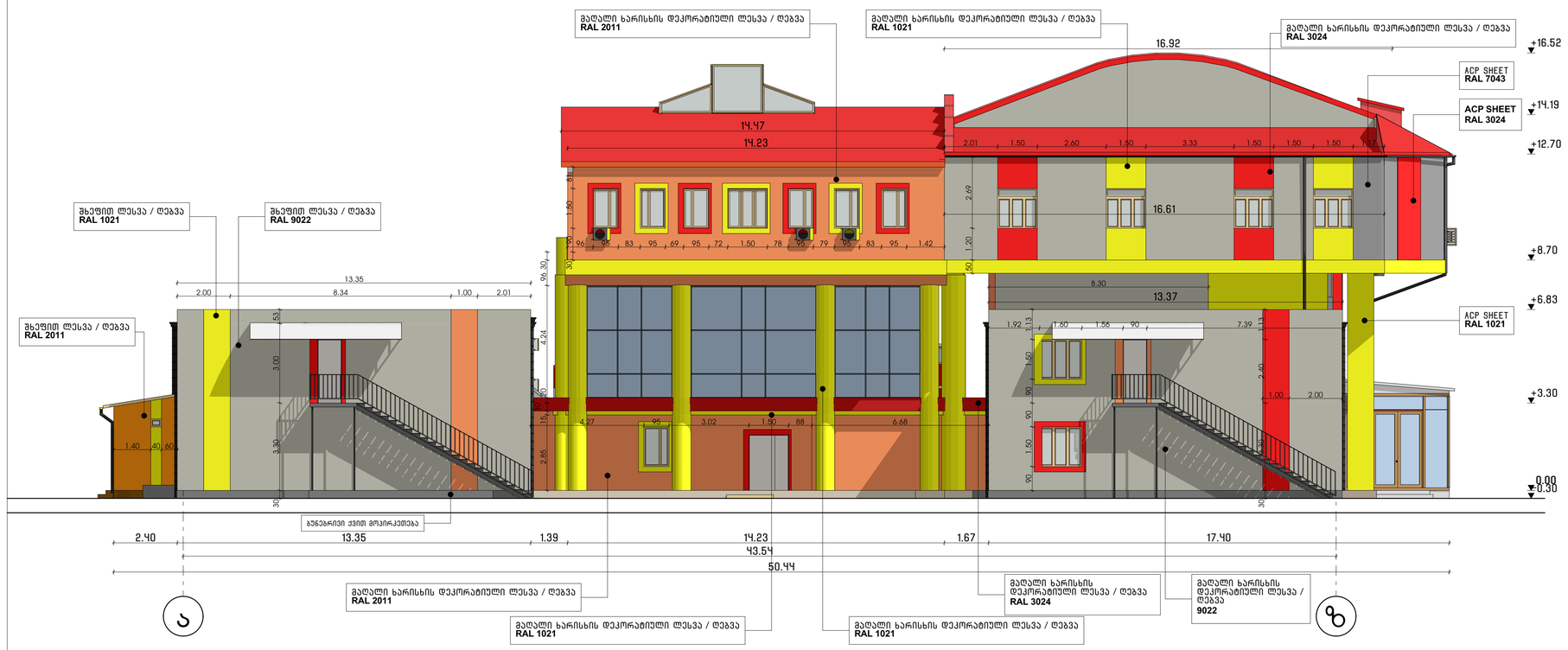


ფასადი ა-ზ ღერძში
მ. 1:100

# საპროექტო ფასადების მოსაპირკეთებელი მასალები




ფასადი 11-1 ღერძში
მ. 1:100

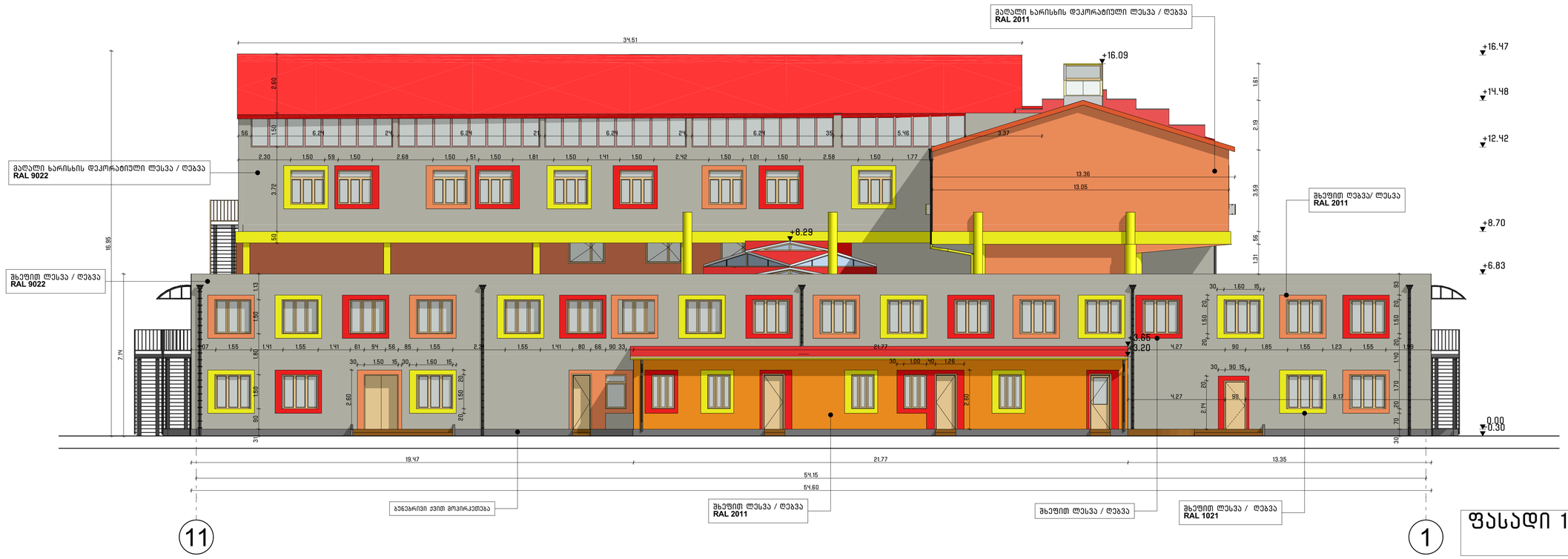


ფასადი 11-1 ღერძში
მ. 1:100

# საპროექტო ფასადების მოსაპირკეთებელი მასალები




ფასადი 1-11 ღერძში
მ. 1:100

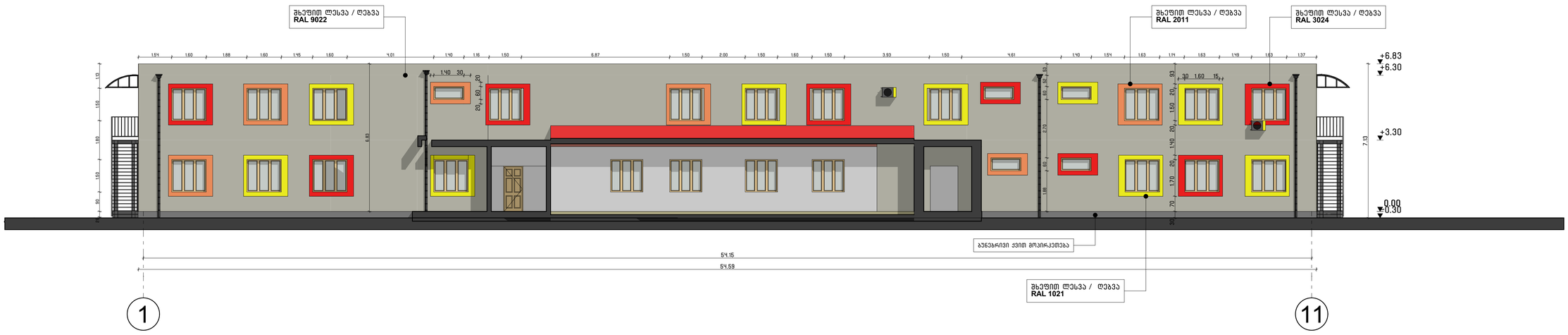


ფასადი 1-11 ღერძში
მ. 1:100

# საპროექტო ფასადების მოსაპირკეთებელი მასალები

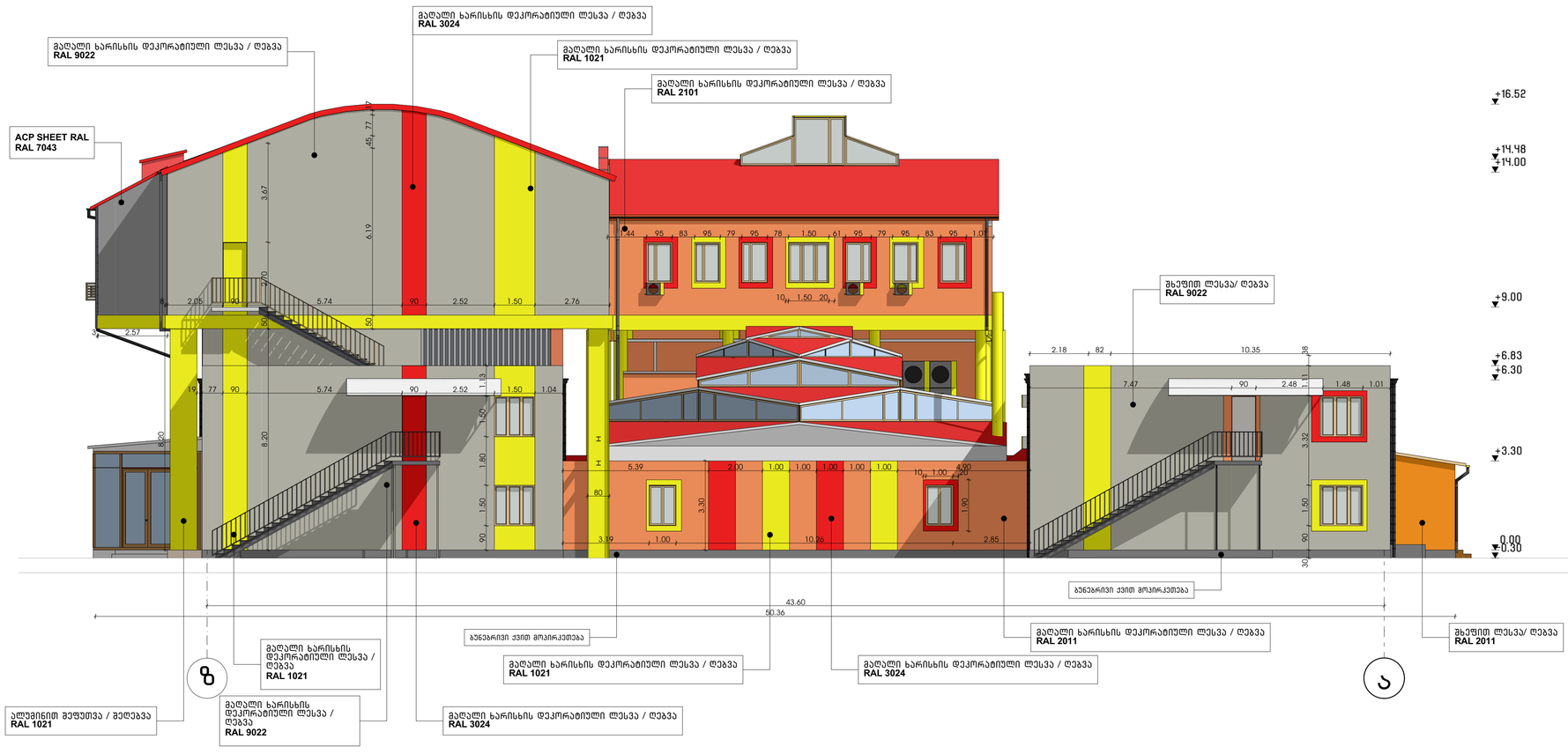


## ფასადი ზ-ა ღერძში
მ. 1:100

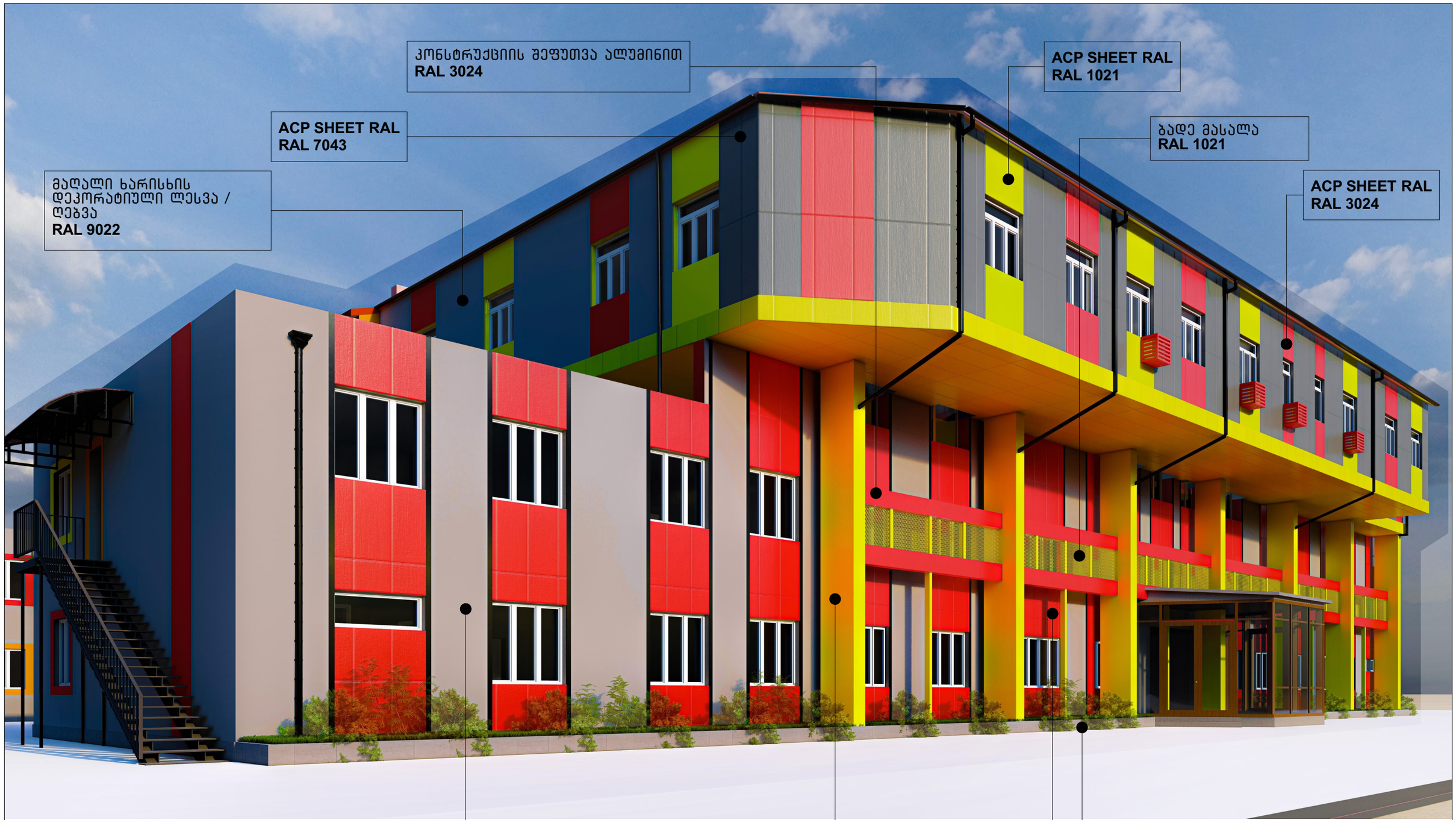


# მოსაპირკეთებელი ფასადების საპროექტო ვიზუალი

მაღალი ხარისხის დეკორატიული ლესვა / ღებვა
**RAL 2011**

**ACP SHEET RAL**
**RAL 1021**

**ACP SHEET RAL**
**RAL 3024**

ვეტიკალური კონსტრუქციის შეფუთვა ალუმინით
**RAL 1021**

მაღალი ხარისხის დეკორატიული ლესვა / ღებვა
**RAL 9022**

კონსტრუქციის შეფუთვა ალუმინით
**RAL 3024**

ბადე მასალა
**RAL 1021**

ბუნებრივი ქვით მოპირკეთება

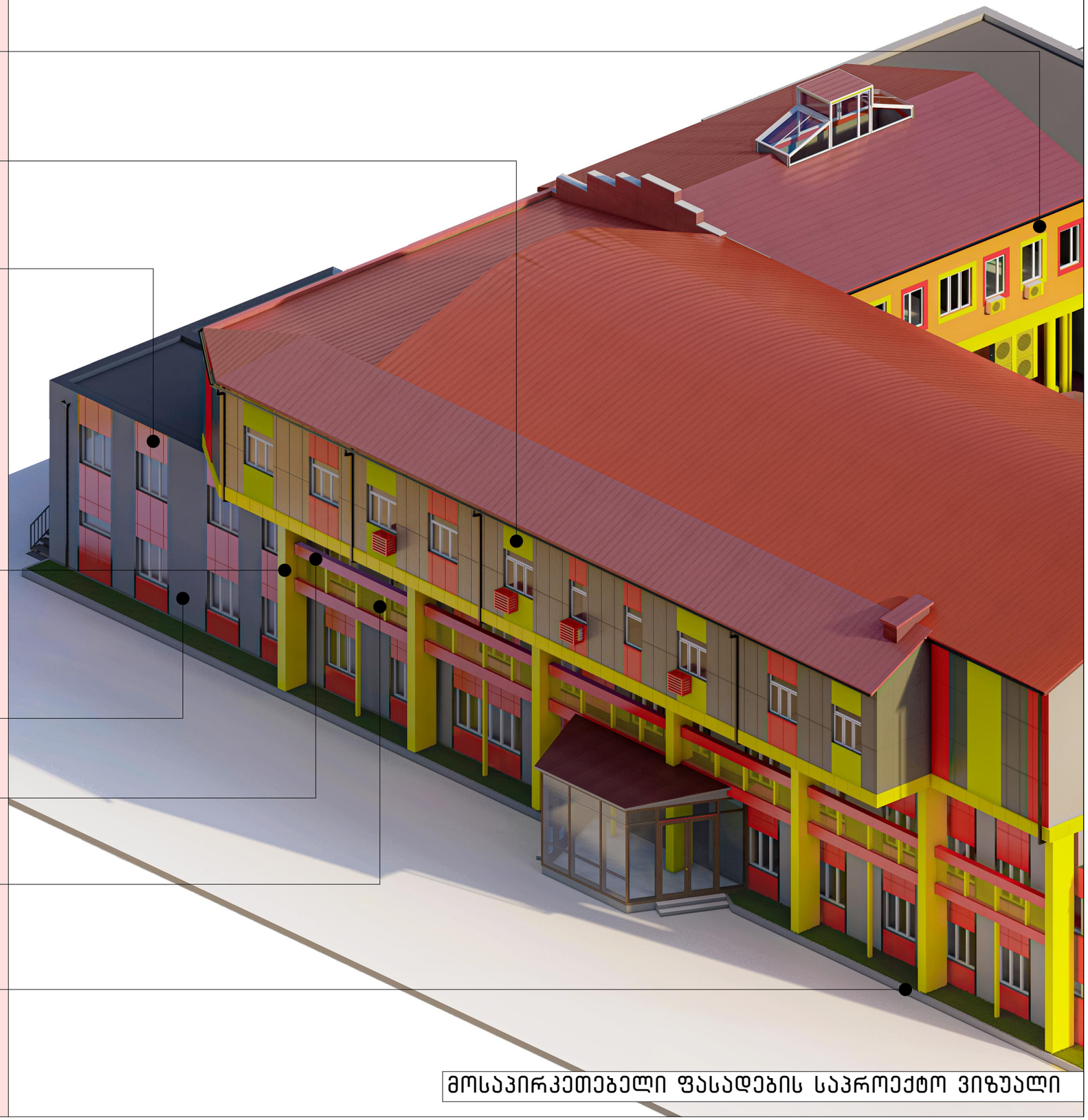

მოსაპირკეთებელი ფასადების საპროექტო ვიზუალი

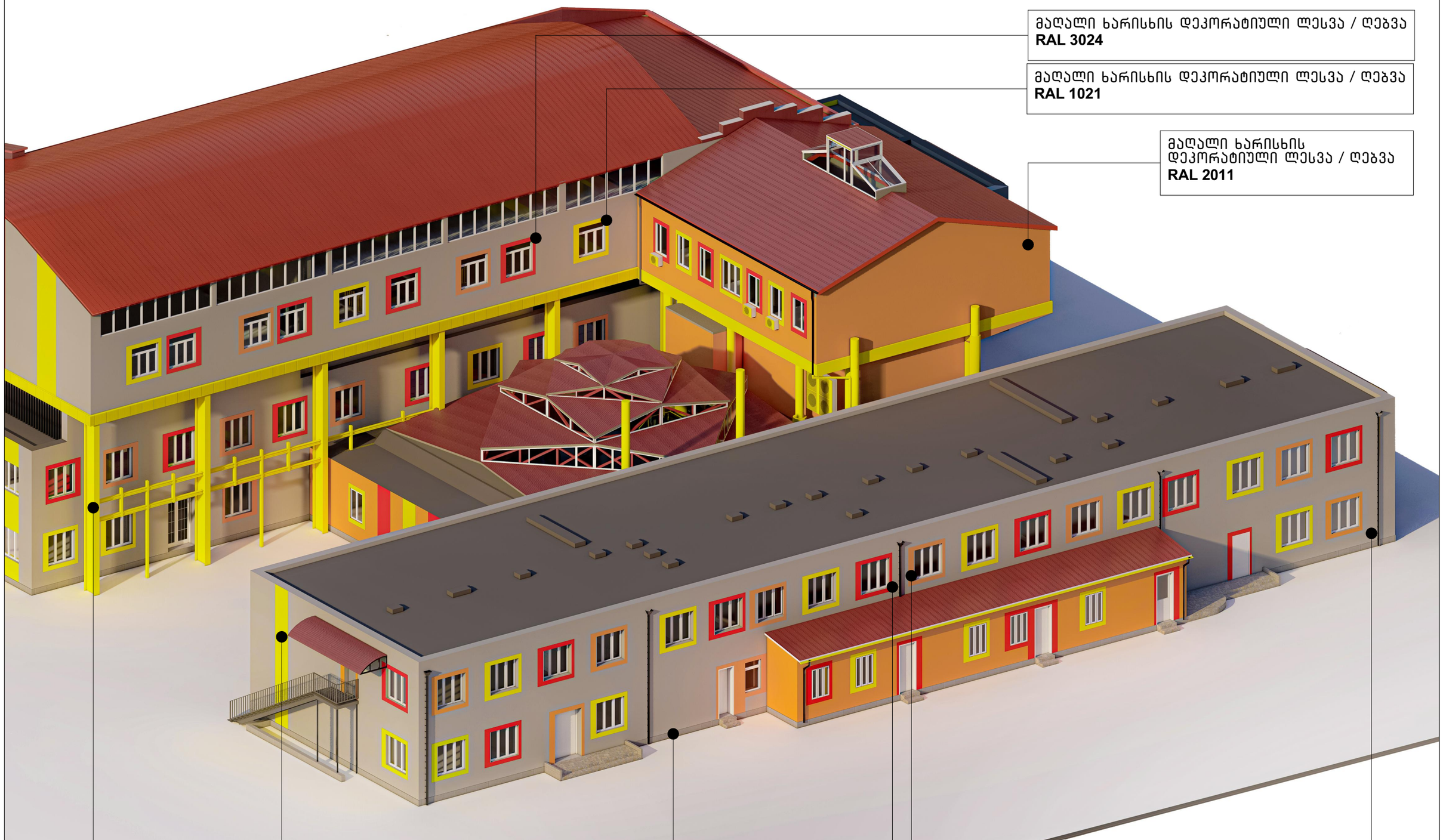


# მოსაპირკეთებელი ფასადების საპროექტო ვიზუალი

მაღალი ხარისხის ხანძარმედეგი საღებავით ღებვა
**RAL 1021**

მაღალი ხარისხის დეკორატიული ლესვა / ღებვა
**RAL 2011**

მაღალი ხარისხის დეკორატიული ლესვა / ღებვა
**RAL 3024**



შხეფით ლესვა / ღებვა
**RAL 1021**

შხეფით ლესვა / ღებვა
**RAL 3024**

შხეფით ლესვა / ღებვა
**RAL 2011**

მაღალი ხარისხის დეკორატიული ლესვა / ღებვა
**RAL 9022**

შხეფით ლესვა / ღებვა
**RAL 9022**

ბუნებრივი ქვით მოპირკეთება

# მოსაპირკეთებელი ფასადების საპროექტო ვიზუალი

მაღალი ხარისხის დეკორატიული ლესვა / ღებვა
**RAL 2011**

მაღალი ხარისხის დეკორატიული ლესვა / ღებვა
**RAL 3024**

მაღალი ხარისხის დეკორატიული ლესვა / ღებვა
**RAL 1021**

შხეფით / შეღებვა
**RAL 2011**



შხეფით ლესვა / ღებვა
**RAL 9022**

მაღალი ხარისხის დეკორატიული ლესვა / ღებვა
**RAL 2011**

ბუნებრივი ქვით მოპირკეთება

მაღალი ხარისხის დეკორატიული ლესვა / ღებვა
**RAL 9022**

შხეფით ლესვა/ ღებვა
**RAL 1021**

# მოსაპირკეთებელი ფასადების საპროექტო ვიზუალი

# ფოტომონტაჟი




ACP SHEET
RAL 7043

ACP SHEET
RAL 3024

ACP SHEET
RAL 1021

ვერტიკალური კონსტრუქციის შეფუთვა ალუმინით
RAL 1021

კონსტრუქციის შეფუთვა ალუმინით
RAL 3024

ბადე მასალა
RAL 1021

მაღალი ხარისხის დეკორატიული ლესვა / ღებვა
RAL 9022

ბუნებრივი ქვით მოპირკეთება

შენიშვნა: მოსაპირკეთებელი სამუშაოები ეხება შენობის ფასადების შეფუთვას / მასალების ცვლილებას,

არ იგეგმება სახურავის მასალის ცვლილება.

# ფოტომონტაჟი

შენიშვნა: მოსაპირკეთებელი სამუშაოები ეხება შენობის ფასადების შეფუთვას / მასალების ცვლილებას.

არ იგეგმება სახურავის მასალის ცვლილება.




მაღალი ხარისხის დეკორატიული ლესვა / ღებვა
**RAL 2011**

მაღალი ხარისხის დეკორატიული ლესვა / ღებვა
**RAL 9022**

ხეფით ლესვა / ღებვა
**RAL 9022**

ხეფით ლესვა / ღებვა
**RAL 1021**

ხეფით ლესვა / ღებვა
**RAL 3024**

ხეფით ლესვა / ღებვა
**RAL 2011**

ბუნებრივი ქვით მოპირკეთება

# არსებული სიტუაციის ამსახველი ფოტოფიქსაციები










19/05/2023


19/05/2023


19/05/2023


19/05/2023