

ՀՀ
GROUP

ԳԵՐԱԶԱՆՑԱՅԻՆ ՕԴԱՆՑԻ ՇԻՆՈՒԹՅԱՆ ԱՇԽԱՏԱՆՔԱՅԻՆ ՊԱՏԿԵՐՆԵՐ

ԱՌԱՋԱԴԻՐ ՊԱՏԿԵՐԱԳՐՈՒԹՅՈՒՆ

ՀԱՃԱԽՈՂԻ ՏԵՂԵԿԱՏՎՈՒԹՅՈՒՆ. ՀՀ, ք. Երևան, Կենտրոն վարչական շրջան, Ամիրյան փող. 6/1
CLIENT

ԾՐԱԳՐԱՎՈՐՈՂ ԿԱԶՄԱԿԵՐՊՉԱԿԱՆ ՀԱՄԱԼՍԱՐԱՆ ՀՀ ԿՐԹՈՒԹՅԱՆ, ԳԻՏՈՒԹՅԱՆ, ՄՇԱԿՈՒՅԹԻ ԵՎ ՍՊՈՐՏԻ ՆԱԽԱՐԱՐՈՒԹՅԱՆ ՊԵՏԱԿԱՆ ԿԱՄՈՒՐՋ «ՀՀ ՊԱՇՏՊԱՆՈՒԹՅԱՆ ՆԱԽԱՐԱՐՈՒԹՅԱՆ ՎԱՐՉԱԿԱՆ ՇԵՆՔԻ ԵՎ ՀԱՍԱՐԱԿԱԿԱՆ ԾԱՌԱՅՈՒԹՅՈՒՆՆԵՐԻ ԿԵՆՏՐՈՆԱԿԱՆ ԱՇԽԱՏԱԿԱԶՄԱԿԵՐՊՈՒՄ»
ADRESS

ՀԱՍՑԵԱԿԱՆ ՀԱՄԱԼՍԱՐԱՆ ՀՀ ԿՐԹՈՒԹՅԱՆ, ԳԻՏՈՒԹՅԱՆ, ՄՇԱԿՈՒՅԹԻ ԵՎ ՍՊՈՐՏԻ ՆԱԽԱՐԱՐՈՒԹՅԱՆ ՊԵՏԱԿԱՆ ԿԱՄՈՒՐՋ «ՀՀ ՊԱՇՏՊԱՆՈՒԹՅԱՆ ՆԱԽԱՐԱՐՈՒԹՅԱՆ ՎԱՐՉԱԿԱՆ ՇԵՆՔԻ ԵՎ ՀԱՍԱՐԱԿԱԿԱՆ ԾԱՌԱՅՈՒԹՅՈՒՆՆԵՐԻ ԿԵՆՏՐՈՆԱԿԱՆ ԱՇԽԱՏԱԿԱԶՄԱԿԵՐՊՈՒՄ»
01.19.008.022.

ՀԱՏԱԿԱԳԾԻ ԱՆՎԱՆՈՒՄ

ՀԱՏԱԿԱԳԾԻ ՀԱՄԱՐ

№	ՓՈՓՈԽՎԱԾ	ՀԱՍՑԵՆ ԿԱ
1		
2		
3		

ԱՇԽԱՏԱՆՔԻ ՀԱՄԱՐ: 2022

ՀԱՄԱՁԱՅՆԱԳՐՈՂ ՄԱՐՄԻՆ

ՀԱՍՏԱՏՈՒՄ ՈՒՆԵՑԱՎ ՀԱՅԿԱԿԱՆ ՀԱՆՐԱՊԵՏՈՒԹՅԱՆ ՔԱՂԱՔԱՇԻՆՈՒԹՅԱՆ, ՏԵՂԱԿԱՆ ԻՆՔՆԱԿԱՌԱՎԱՐՄԱՆ ԵՎ ՀՈՂԱՅԻՆ ՔԱՂԱՔԱԿԱՆՈՒԹՅԱՆ ՊԵՏԱԿԱՆ ԿՈՄԻՏԵԻ ՆԱԽԱԳԱՀ

Ե. ՄԱՆՈՒԿՅԱՆ

ՀԱՄԱՁԱՅՆԱԳՐՈՂ ՄԱՐՄԻՆ՝ ՀԱՅԿԱԿԱՆ ՀԱՆՐԱՊԵՏՈՒԹՅԱՆ ՔԱՂԱՔԱՇԻՆՈՒԹՅԱՆ, ՏԵՂԱԿԱՆ ԻՆՔՆԱԿԱՌԱՎԱՐՄԱՆ ԵՎ ՀՈՂԱՅԻՆ ՔԱՂԱՔԱԿԱՆՈՒԹՅԱՆ ՊԵՏԱԿԱՆ ԿՈՄԻՏԵԻ ՔԱՂԱՔԱՇԻՆՈՒԹՅԱՆ ԳԼԽԱՎՈՐ ՃԱՐՏԱՐԱՊԵՏ

ՀՀ ՊԱՇՏՊԱՆՈՒԹՅԱՆ ՆԱԽԱՐԱՐՈՒԹՅԱՆ ՎԱՐՉԱԿԱՆ ՇԵՆՔԻ ԵՎ ՀԱՍԱՐԱԿԱԿԱՆ ԾԱՌԱՅՈՒԹՅՈՒՆՆԵՐԻ ԿԵՆՏՐՈՆԱԿԱՆ ԱՇԽԱՏԱԿԱԶՄԱԿԵՐՊՈՒՄ՝ ՀՀ ՊԱՇՏՊԱՆՈՒԹՅԱՆ ՆԱԽԱՐԱՐՈՒԹՅԱՆ ՊԵՏԱԿԱՆ ՔԱՂԱՔԱՑԻԱԿԱՆ ՊԱՇՏՊԱՆՈՒԹՅԱՆ ՎԱՐՉՈՒԹՅԱՆ ՊԱՇՏՈՆԱՅԻ ՊԱՀՊԱՆՈՒԹՅԱՆ ԲԱԺՆԻ ՊԱՀԱԿ



ՀԱՄԱՀԱՐԿԱՅԻՆ ՕԳՏԱԳՈՐԾՄԱՆ ՊԱՅՄԱՆԱԳԻՐ
ՊԱՐԱՊՏԱՅԻՆ ՀԱՄԱԼԻՐ

ՀԱՏԱԿ

ՀԱՄԱՀԱՐԿԱՅԻՆ ՀԱՄԱԼԻՐ

N:	ՕՐԱԳՐՈՒՄ	ՀԱՄԵՄԱՏՈՒԹՅՈՒՆ
1		
2		
3		

ՀԱՄԱՀԱՐԿԱՅԻՆ Nº:
PROJECT Nº:
ՕՐԱԳՐՄԱՆ ՏԱՐԻ՝ 2022
DATE Nº:

ՀԱՏԱԿԻ ԱՆՎԱՆՈՒՄ
ՀԱՂՈՐԴԱՎԱՐ՝ ՀՈՎՀ. ՀԱՅՐԱՊԵՏՅԱՆ ՀԱՅԿԱԶՈՒՆ
ՀԱՍՏԱՏՈՒԹՅԱՆ ՀԱՄԱՐ
ՀՀ ՔԱՂԱՔԱՇԻՆՈՒԹՅԱՆ ՊԵՏԱԿԱՆ ԿՈՄԻՏԵԻ ՆԱԽԱԳԱՀ՝ Ա. ՀԱՐՈՒԹՅՈՒՆՅԱՆ

ՀԱՂՈՐԴ ՇԻՆԱՐԱՐԱԿԱՆ ԸՆԿԵՐՈՒԹՅՈՒՆ
ՀՀ, ք. ԵՐԵՎԱՆ, ՇԱՀՈՒՄՅԱՆ ՓՈՂՈՑ 1 ՇԵՆՔ, ՀԵՌ. (+374 10) 52 00 00

ՊԱՏՎԻՐԱՏՈՒ
ՀՀ, ք. ԵՐԵՎԱՆ, ՇԱՀՈՒՄՅԱՆ ՓՈՂՈՑ 1 ՇԵՆՔ, ՀԵՌ. (+374 10) 52 00 00

ՀԱՂՈՐԴԱՎԱՐ՝ ՀՈՎՀ. ՀԱՅՐԱՊԵՏՅԱՆ ՀԱՅԿԱԶՈՒՆ
ՀԱՍՏԱՏՈՒԹՅԱՆ ՀԱՄԱՐ
ՀՀ ՔԱՂԱՔԱՇԻՆՈՒԹՅԱՆ ՊԵՏԱԿԱՆ ԿՈՄԻՏԵԻ ՆԱԽԱԳԱՀ՝ Ա. ՀԱՐՈՒԹՅՈՒՆՅԱՆ

ՀԱՂՈՐԴ ՇԻՆԱՐԱՐԱԿԱՆ ԸՆԿԵՐՈՒԹՅՈՒՆ
ՀՀ, ք. ԵՐԵՎԱՆ, ՇԱՀՈՒՄՅԱՆ ՓՈՂՈՑ 1 ՇԵՆՔ, ՀԵՌ. (+374 10) 52 00 00

ՊԱՏՎԻՐԱՏՈՒ
ՀՀ, ք. ԵՐԵՎԱՆ, ՇԱՀՈՒՄՅԱՆ ՓՈՂՈՑ 1 ՇԵՆՔ, ՀԵՌ. (+374 10) 52 00 00

ՀԱՄԱՀԱՐԿԱՅԻՆ Nº:
PROJECT Nº:
ՕՐԱԳՐՄԱՆ ՏԱՐԻ՝ 2022
DATE Nº:

ՀԱՏԱԿԻ ԱՆՎԱՆՈՒՄ


ტიხარი RAL 7039-ში, ნაცრისფერი
ტიხარი RAL 7039-ში, ნაცრისფერი
ტიხარი RAL 9005 შავი - ის შესაბამისად
ტიხარი RAL 9010-ის, თეთრი
ტიხარი RAL 9010-ის, თეთრი
ტიხარი RAL 9005 შავი
ტიხარი RAL 7039-ში, ნაცრისფერი
ტიხარი RAL 9005 შავი
ტიხარი RAL 9010-ის, თეთრ

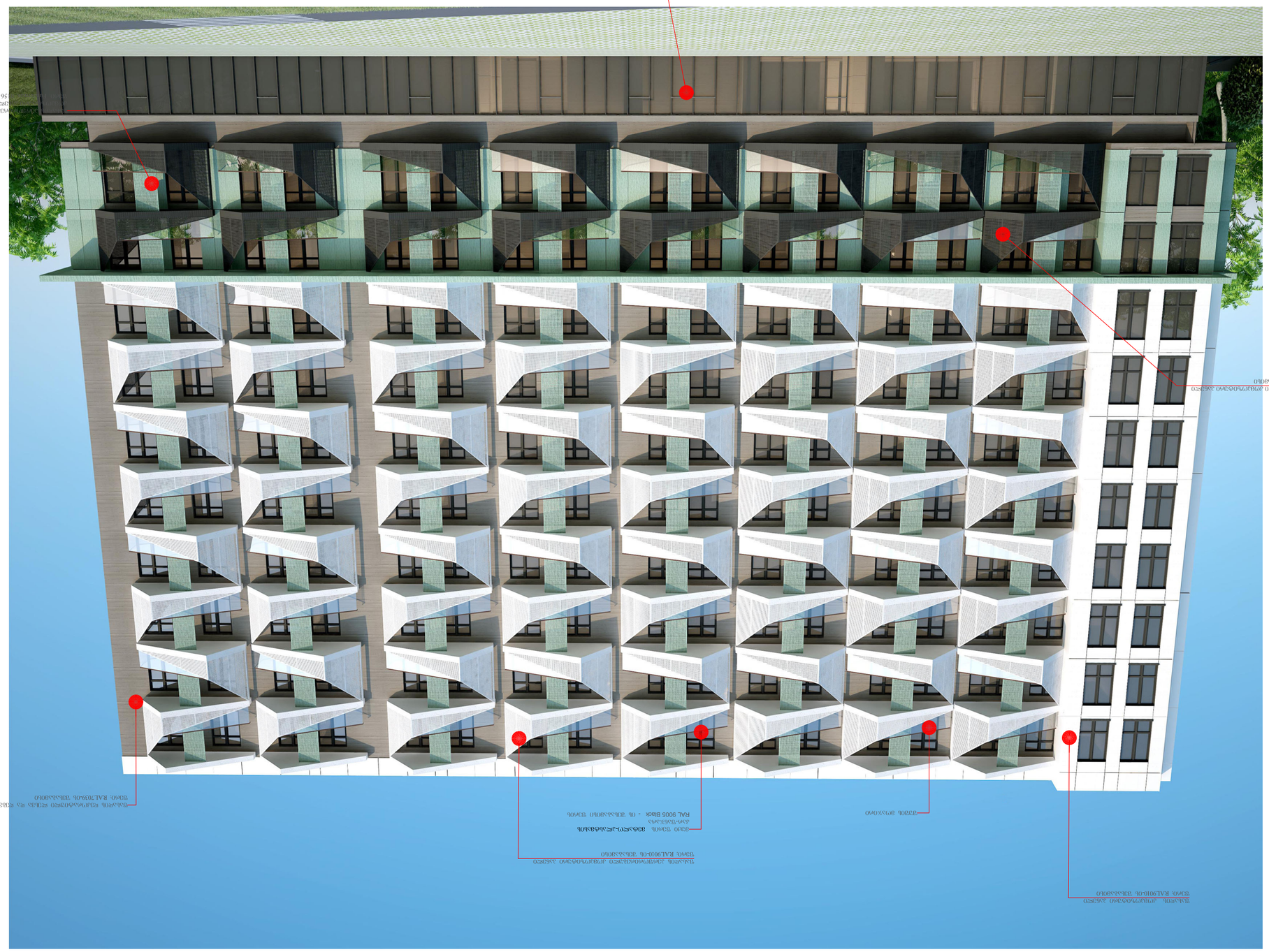

ავტორი: გიორგი ბერიძე
ადრესი: ქ. თბილისი, ვაკის რაიონი, ი.ნონიაშვილის ქუჩა N2 ბინა 33
ტელ.: +995 599 33 33 33

დამკვეთი: შპს. "ვეფხვი ჯორჯიან ლიმიტედ"
CLIENT

ადრესი: ქ. თბილისი, ი.ნონიაშვილის ქუჩა N2 ბინა 33
ADRESS

პროექტის ნომერი: 01.19.18.008.022.

ნახაზის დასახელება: ფასადის ფერადოვანი გადაწყვეტა

HD

გიორგი ბერიძე

ნომერი	თარიღი	ცვლილების აღწერა
1		
2		
3		

პროექტის ნომერი:

PROJECT N:

თარიღი: 2022

DATE N:

სტადია: პროექტის პირველი ეტაპი

ნახაზის ავტორი: გიორგი ბერიძე

ნახაზის დასახელება: ფასადის ფერადოვანი გადაწყვეტა

ნახაზის ტიპი: ფასადები

ნახაზის ნომერი: A-904

ფურცელი: 03

ფურცლების რაოდენობა: 03

დამკვეთი: შპს. "ვეფხვი ჯორჯიან ლიმიტედ"
CLIENT

ობიექტის მისამართი: ქ. თბილისი, ი.ნონიაშვილის ქუჩა N2 ბინა 33
ADRESS

პროექტის ნომერი: 01.19.18.008.022.

ფასადების ფერადოვანი გადაწყვეტა

ბინათმშენებლობა

ფასადების ფერადოვანი გადაწყვეტა

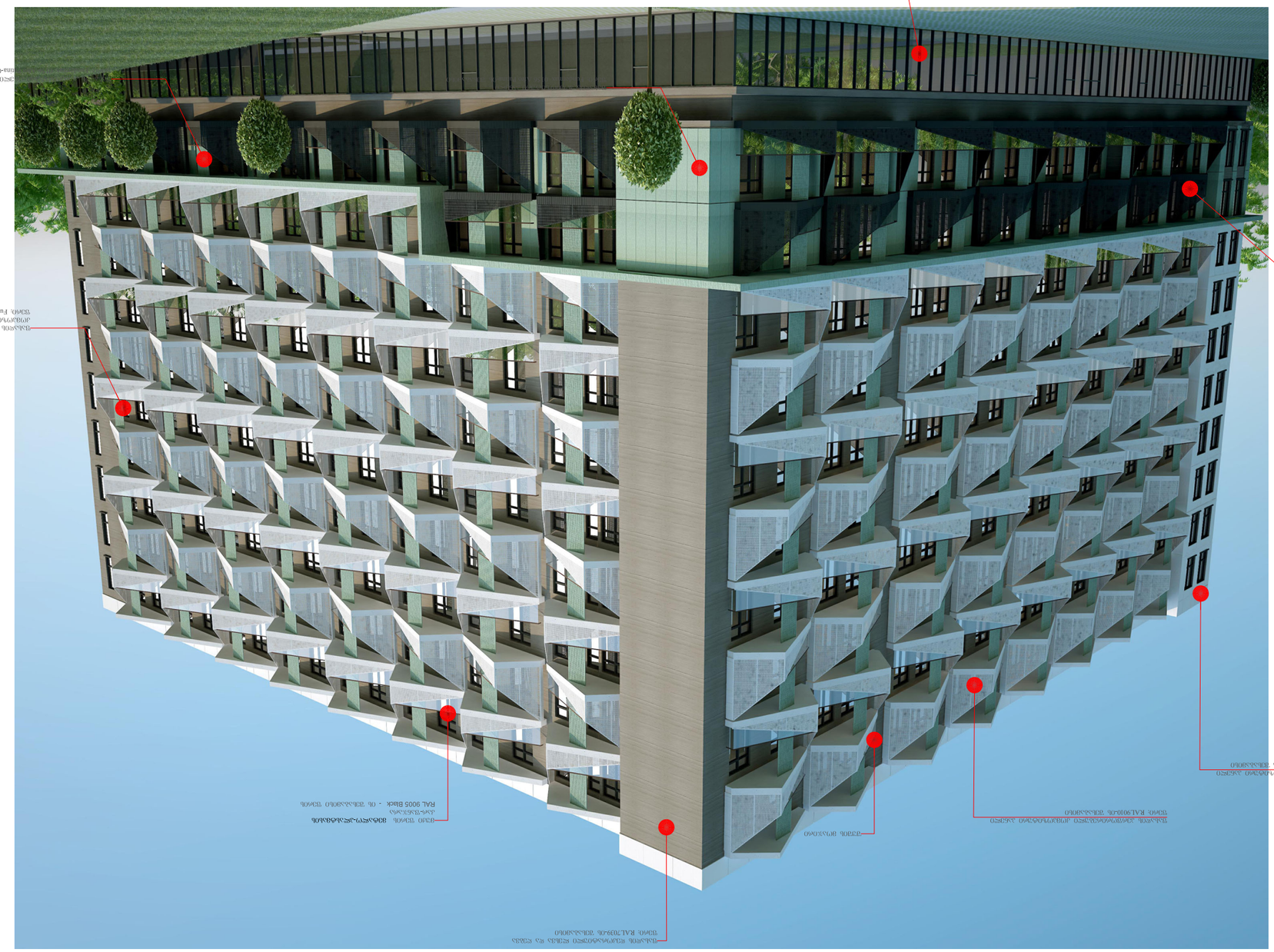

ბინათმშენებლობა

ფასადის ფერადოვანი გადაწყვეტა

ტიპიური ფასადის ფრაგმენტი

№	ფერადოვნება	ფერადოვნება
1		
2		
3		

პროექტის №:

PROJECT №:

DATE №: 2022

ტიპიური სართული

ინჟინერმა: ბინა №10 ფირფიტა №10

ARCHITECT: ნინო ფილიპოვა

COPYRIGHT HALL ARCHITECTS: „ შეს ენ ეფ ფი ჯეი“ MHD group

DRWG:

ნომერი: 3ინჟ.აქტ.ფასადი

A-905

A3

00

ინვესტორი: შპს. „ფეიერფილდ ჯორჯიაჰ“

CLIENT

ფილიალი: ,,ფეიერფილდ ჯორჯიაჰ“ ,,ბინა-ბინა ,,ბინა-ბინა

ADRESS 01.19.18.008.022;

ფილიალი: ,,ბინა-ბინა ,,ბინა-ბინა

ფაილის:

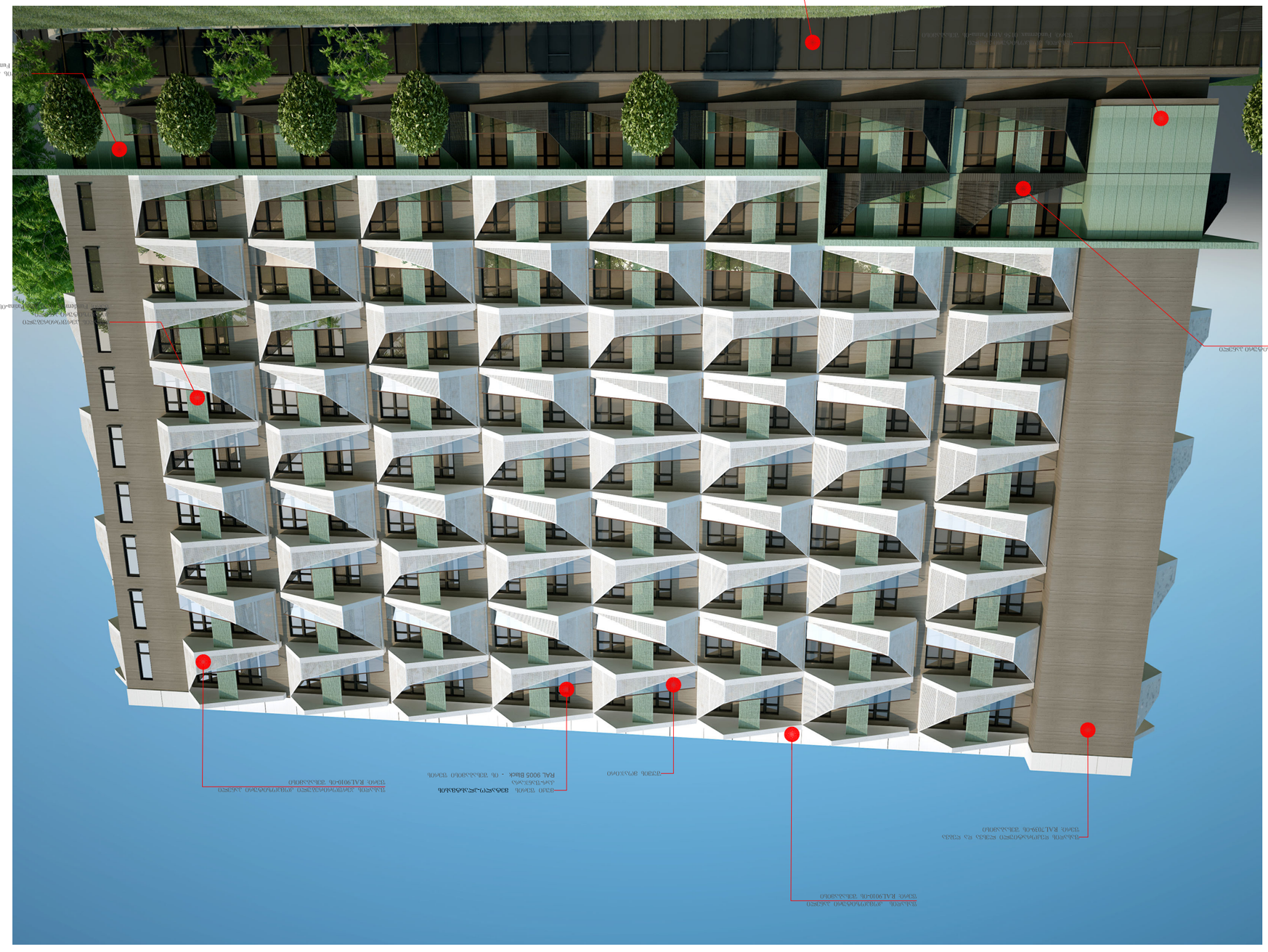

ГИП: Б. Арутюнов

ГАП:

ГАЗПРОМ

ОБЪЕКТ:
Многоквартирный жилой комплекс с объектами обслуживания населения, расположенный по адресу: г. Ростов-на-Дону, Ворошиловский район, ул. Города Волос, 2

ЗАКАЗЧИК:
ООО "Специализированный застройщик "Ростов-Сити"

ADDRESS:
Rostov-on-Don, Voroshilovsky district, Goroda Volos st., 2

CLIENT:
LLC "Specialized developer "Rostov-City"

ЗАДАНИЕ НА ПРОЕКТИРОВАНИЕ:
Многоквартирный жилой комплекс с объектами обслуживания населения, расположенный по адресу: г. Ростов-на-Дону, Ворошиловский район, ул. Города Волос, 2

ADDRESS:
Rostov-on-Don, Voroshilovsky district, Goroda Volos st., 2

ЗАКАЗЧИК:
ООО "Специализированный застройщик "Ростов-Сити"

ГАЗПРОМ

ГАП:

ГИП: Б. Арутюнов

№	ОПИСАНИЕ	ЗАМЕЧАНИЯ
1		
2		
3		

ИЗМЕНЕНИЯ:

ПРОЕКТ №:

ДАТА:
ДАТА ПЕЧАТИ: 2022

ЛИСТ ЗАДАНИЯ

ЛИСТОВ ЗАДАНИЯ: 1

ЛИСТ ЗАДАНИЯ: 1

ЛИСТОВ ЗАДАНИЯ

ЛИСТ ЗАДАНИЯ

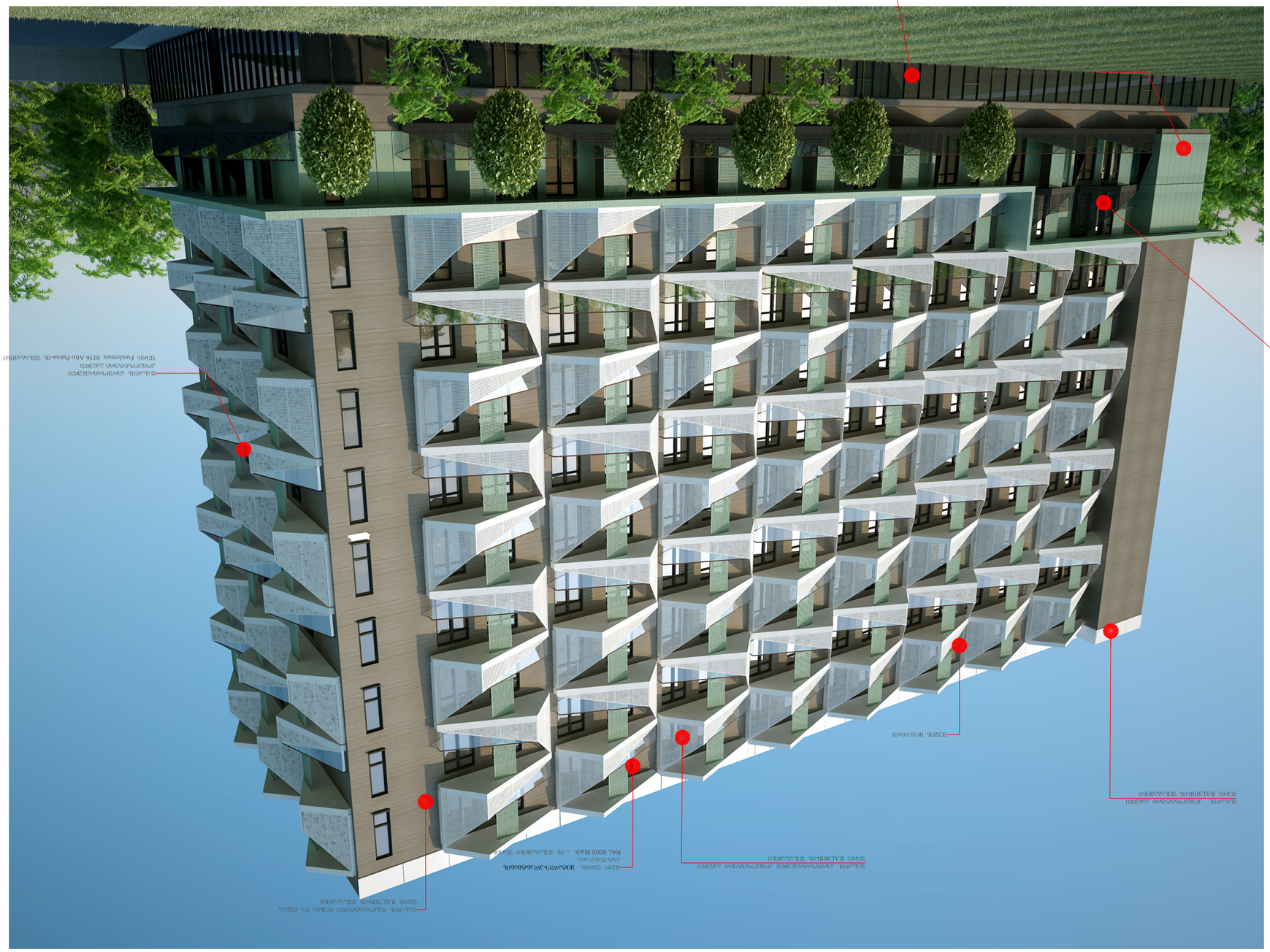
ფასადის ღია ნაცრისფერი ფერადოვანი ტიპის ტენიანობაგამძლე ბათქაშის ზედაპირი RAL 7031-ის ანალოგი
ფასადის ღია ნაცრისფერი ფერადოვანი ტიპის ტენიანობაგამძლე ბათქაშის ზედაპირი RAL 7031-ის ანალოგი
ფასადის ღია ნაცრისფერი ფერადოვანი ტიპის ტენიანობაგამძლე ბათქაშის ზედაპირი RAL 7031-ის ანალოგი
ფასადის ღია ნაცრისფერი ფერადოვანი ტიპის ტენიანობაგამძლე ბათქაშის ზედაპირი RAL 7031-ის ანალოგი
ალუმინის ფანჯრის ბლოკი - ის ფერი RAL 9005 Black

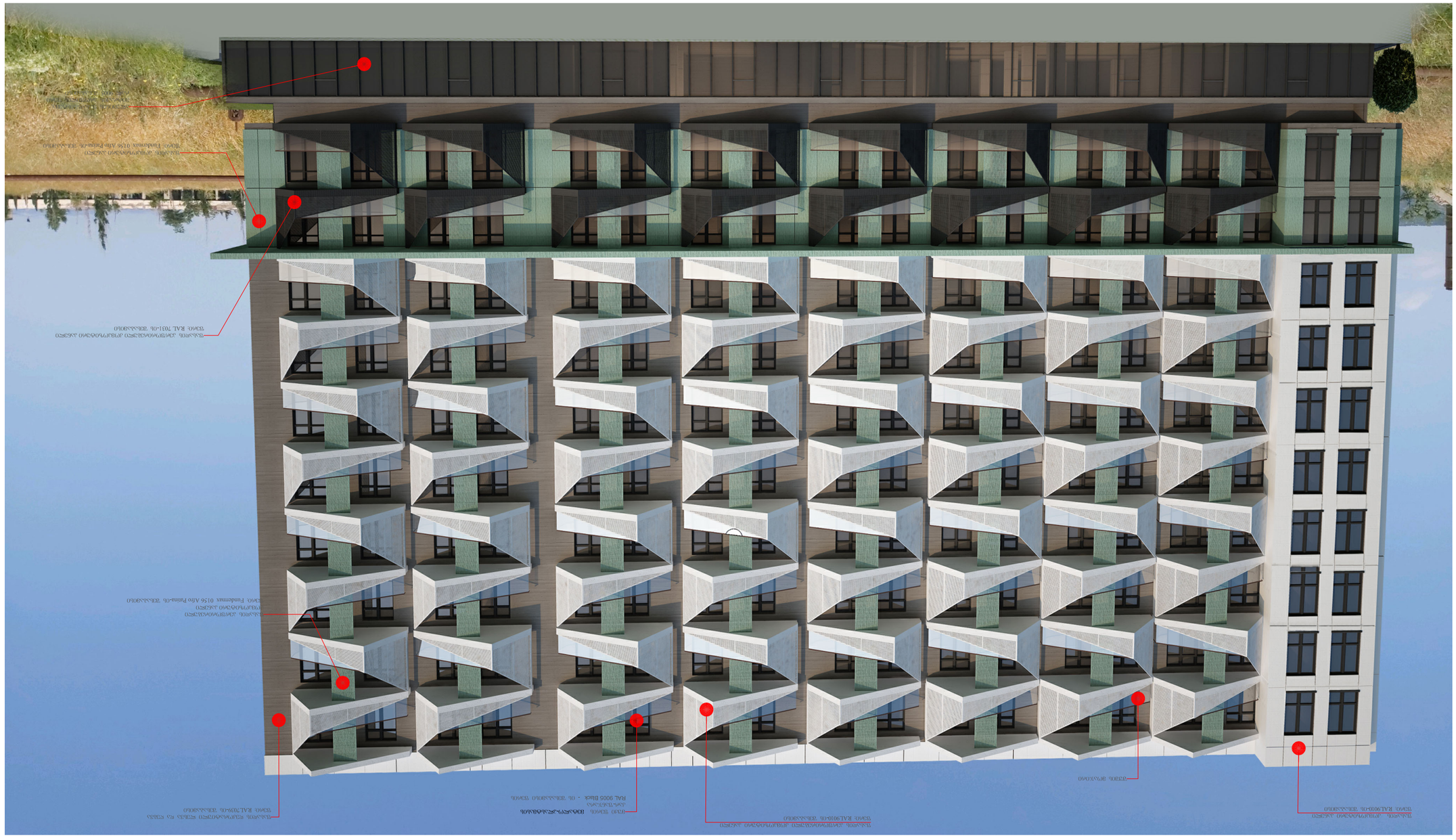
Фасадная система с воздушным зазором, облицовка из керамогранита, цвет RAL 7031, матовая фактура

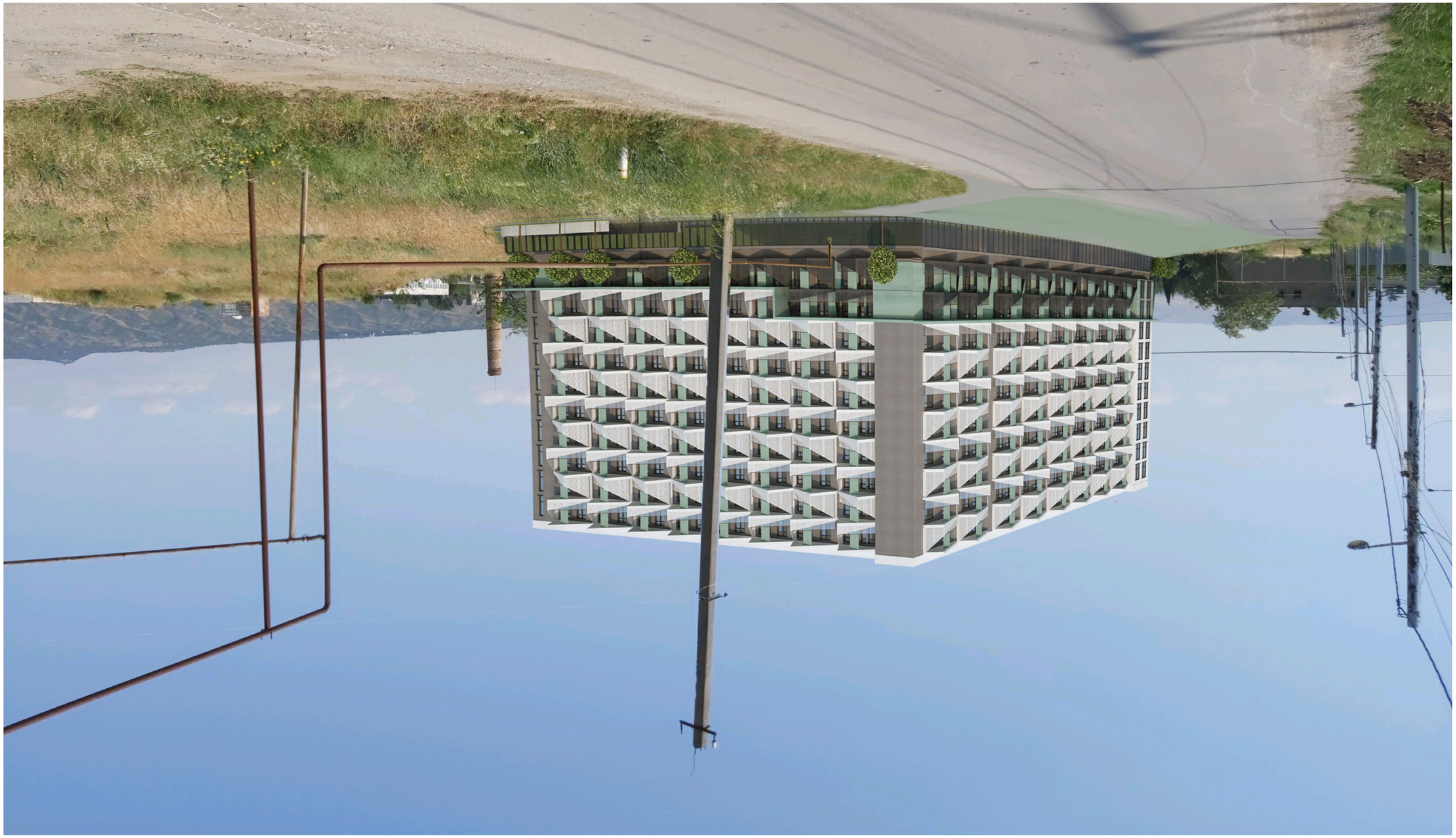

ՈՒՐՈՒՄՆԵՐԻ ՀԱՄԱԼԻՐ ՇԻՆԱՐԱՐԱԿԱՆ ԱՇԽԱՏԱՆՔՆԵՐԻ ԾԱԽՍԱՐԿ

ՈՒՐՈՒՄՆԵՐԻ ՇՐՋԱՊԱՏՈՒՄԱՐ

ՀԱՃԱԽՈՂ՝ ՀՀ, ք. Երևան, «Դավիթաշեն 3-րդ փողոց 9/1 նրբ. 1 շենք»
ՀԱՍՑԵ՝ ՀՀ, ք. Երևան, «Դավիթաշեն 3-րդ փողոց 9/1 նրբ. 1 շենք»

ՀԱՏԱԿԱՑՄԱՆ ՀԱՄԱՐ՝ 2022

ՀԱՏԱԿԱՑՄԱՆ ՓՈՒԼ՝ 1

ՀԱՏԱԿԱՑՄԱՆ ՏԵՍԱԿ՝ ԱՇԽԱՏԱՆՔԱՅԻՆ ՆԱԽԱԳԻԾ

Ստորագրություն	Ամսաթիվ	Փոփոխության համարը
		1
		2
		3

ՀԱՄԱՐ՝ 2022

PROJECT №:

ՆԱԽԱԳԻԾԸ ՊԱՏՐԱՍՏԵՑ՝ Ա. Ա. Ա.

ՀԱՄԱՀԵՂԻՆԱԿ՝ ԱՐՄԱՆ ՀԱՐՈՒԹՅՈՒՆՅԱՆ

ՀԱՍՑԵԻ ՀԱՍՑԱՅԻՆ ՆՇԱՆ՝ Ա. Ա. Ա.

ՀԱՍՑԵԻ ՀԱՍՑԱՅԻՆ ՆՇԱՆ՝ Ա. Ա. Ա.

ՀԱՃԱԽՈՂ՝ ՀՀ, ք. Երևան, «Դավիթաշեն 3-րդ փողոց 9/1 նրբ. 1 շենք»

ՀԵՂԻՆԱԿԱՅԻՆ ԻՐԱՎՈՒՆՔՆԵՐԸ ՊԱՀՊԱՆՎՈՒՄ ԵՆ ՕՐԵՆՍԴՐՈՒԹՅԱՄԲ: ՕՐԻՆԱԿԻ ՄԻԱՅՆ ՀԱՄԱՁԱՅՆԱԳՐՈՎ ԹՈՒՅԼԱՏՐՎՈՒՄ Է ՕԳՏԱԳՈՐԾԵԼ ՆԱԽԱԳԾԻ ԱՄԲՈՂՋ ԿԱՄ ՄԱՍ ՆԱԽԱԳԾԻ ՀԵՂԻՆԱԿԱՅԻՆ ԻՐԱՎՈՒՆՔՆԵՐԸ ՊԱՀՊԱՆՎՈՂ ՕՐԵՆՔԻ ՊԱՀԱՆՋՆԵՐԸ ԽԱԽՏԵԼ ԿԱՄ ՓՈՓՈԽԵԼ ՕՐԵՆՍԴՐՈՒԹՅԱՆ ՀԱՍՑԱՅԻՆ ՆՇԱՆ՝ Ա. Ա. Ա.

ՀԱՏԱԿԱՑՄԱՆ ՓՈՒԼ՝ 1

ՀԱՏԱԿԱՑՄԱՆ ՏԵՍԱԿ՝ ԱՇԽԱՏԱՆՔԱՅԻՆ ՆԱԽԱԳԻԾ

Ստորագրություն	Ամսաթիվ	Փոփոխության համարը
		1
		2
		3

ՀԱՄԱՐ՝ 2022

PROJECT №:

ՆԱԽԱԳԻԾԸ ՊԱՏՐԱՍՏԵՑ՝ Ա. Ա. Ա.

ՀԱՄԱՀԵՂԻՆԱԿ՝ ԱՐՄԱՆ ՀԱՐՈՒԹՅՈՒՆՅԱՆ

ՀԱՍՑԵԻ ՀԱՍՑԱՅԻՆ ՆՇԱՆ՝ Ա. Ա. Ա.

ՀԱՍՑԵԻ ՀԱՍՑԱՅԻՆ ՆՇԱՆ՝ Ա. Ա. Ա.

ՀԱՃԱԽՈՂ՝ ՀՀ, ք. Երևան, «Դավիթաշեն 3-րդ փողոց 9/1 նրբ. 1 շենք»

ՀԵՂԻՆԱԿԱՅԻՆ ԻՐԱՎՈՒՆՔՆԵՐԸ ՊԱՀՊԱՆՎՈՒՄ ԵՆ ՕՐԵՆՍԴՐՈՒԹՅԱՄԲ: ՕՐԻՆԱԿԻ ՄԻԱՅՆ ՀԱՄԱՁԱՅՆԱԳՐՈՎ ԹՈՒՅԼԱՏՐՎՈՒՄ Է ՕԳՏԱԳՈՐԾԵԼ ՆԱԽԱԳԾԻ ԱՄԲՈՂՋ ԿԱՄ ՄԱՍ ՆԱԽԱԳԾԻ ՀԵՂԻՆԱԿԱՅԻՆ ԻՐԱՎՈՒՆՔՆԵՐԸ ՊԱՀՊԱՆՎՈՂ ՕՐԵՆՔԻ ՊԱՀԱՆՋՆԵՐԸ ԽԱԽՏԵԼ ԿԱՄ ՓՈՓՈԽԵԼ ՕՐԵՆՍԴՐՈՒԹՅԱՆ ՀԱՍՑԱՅԻՆ ՆՇԱՆ՝ Ա. Ա. Ա.

ՊՎՀՀ ՀԱՄԱՐ՝ 02615010, ք. Երևան, Կենտրոն վարչական շրջան, Նորք-Մարաշ 1-ին զանգված, 1 փողոց, 1 շենք
ADRESS

ՀԱՏԱԿԱՑՄԱՆ ՓՈՒԼ՝ 01.19.18.008.022:

ՀԱՏԱԿԱՑՄԱՆ ՏԵՍԱԿ՝ ԱՇԽԱՏԱՆՔԱՅԻՆ ՆԱԽԱԳԻԾ

ՀԱՏԱԿԱՑՄԱՆ