საქართველოს შინაგან საქმეთა
სამინისტროს სახელმწიფო საქვეუწყებო
დაწესებულება – საგანგებო
სიტუაციების მართვის სამსახური

MINISTRY OF INTERNAL AFFAIRS OF
GEORGIA SUBORDINATED STATE
ENTITY – EMERGENCY
MANAGEMENT SERVICE

MIA 8 20 02133994

10/09/2020

არქიტექტორ ბატონ **გიორგი ხმალაძეს**
ტელ: 599 56-09-29

ასლი: სსიპ ქ. თბილისის მუნიციპალიტეტის არქიტექტურის სამსახურის

III-IV კლასის შენობა-ნაგებობების სანებართვო განყოფილების

პირველადი სტრუქტურული ერთეულის ხელმძღვანელს

(განყოფილების უფროსი) ქალბატონ **თეონა ახალაშვილს**

ბატონო გიორგი,

თქვენი 2020 წლის 3 სექტემბრის N2077444 წერილის პასუხად გაცნობებთ, რომ ქალაქ თბილისში, ნუცუბიძე ვაშვლიჯვრის დამაკავშირებელი გზის მიმდებარედ არსებულ მიწის ნაკვეთზე (ს/კ 01.10.18.011.077) რესტორნის შენობის კორექტირებული დაპროექტების დოკუმენტაცია, რომელშიც საგანგებო სიტუაციების მართვის სამსახურის 2020 წლის 31 ივლისის N MIA72001766703 წერილის საფუძველზე შეტანილი იქნა ცვლილება-დამატებები, **შეესაბამება** ტექნიკური რეგლამენტის „შენობა-ნაგებობის უსაფრთხოების წესების დამტკიცების თაობაზე“ საქართველოს მთავრობის 2016 წლის 28 იანვრის №41 დადგენილებისა და „საქართველოს ტერიტორიაზე სამშენებლო სფეროს მარეგულირებელი ტექნიკური რეგლამენტების აღიარებისა და სამოქმედოდ დაშვების შესახებ“ საქართველოს მთავრობის 2014 წლის 14 იანვრის №52 დადგენილებით გათვალისწინებულ სახანძრო უსაფრთხოების მოთხოვნებს.

ამასთან ერთად გაცნობებთ, რომ აუცილებლად მიგვაჩნია მშენებლობის სანებართვო პირობებში ასახული იქნეს ჩვენს მიერ მოთხოვნილი, შენობის ხანძარსაწინააღმდეგო დაცვის სისტემების მოწყობის საკითხები, რომელთა პროექტები **სამი თვის ვადაში** წარმოდგენილი იქნეს განსახილველად.

საქართველო, 0114, თბილისი, ვ. გორგასლის ქ. №83ა
ტელ: (+995 032) 2 41 44 79
ელ. ფოსტა: info@es.gov.ge

№83a, V. Gorgasali str. Tbilisi, 0114, Georgia
Tel: (+995 032 2 41 44 79
E-mail: info@es.gov.ge

დანართი: 2 ფურცელი.

პატივისცემით,

სახელმწიფო საქვეუწყებო დაწესებულება-საგანგებო სიტუაციების მართვის სამსახური /
ზედამხედველობის დეპარტამენტი
დეპარტამენტის უფროსი
ვარშანიძე როინ



"შ ე თ ა ნ ხ მ ე ბ უ ლ ი ა"

ქ. თბილისის მუნიციპალიტეტის მერიის ტრანსპორტის საქალაქო სამსახურის უფროსი

მ. ქუმლაძე

14.05. 2019

"შ ე თ ა ნ ხ მ ე ბ უ ლ ი ა"

ქ. თბილისის საპატრულო პოლიციის მთავარი სამმართველოს უფროსის მოადგილე

2019

პირობითი ნიშნები.

- მედროშე 4 ადამიანი
- საქვეითო ნაკადის მოძრაობის მიმართულება
- სატრანსპორტო ნაკადის მოძრაობის მიმართულება
- ყვითელი ციმციმა 4 - ცალი
- სასიგნალე ლენტი

შენიშვნა:
დროებითი სქემა შედგენილია „სოდი 218.6.014-2014 " და საქართველოს კანონის საგზაო მოძრაობის შესახებ -ის მოთხოვნებით

1. გამაფრთხილებელი ზონის სიგრძე შეადგენს 50მ-ს.
2. ქვეითთა უსაფრთხო მოძრაობა უზრუნველყოფილია მედროშეების დახმარებით.
3. მ.მაჭავარიანის ქუჩაზე სამუშაოები მიმდინარეობს 2.0 მ. ზედაპირულის მიღმა ქუჩას და მის ინფრასტრუქტურას არ ვეხებით

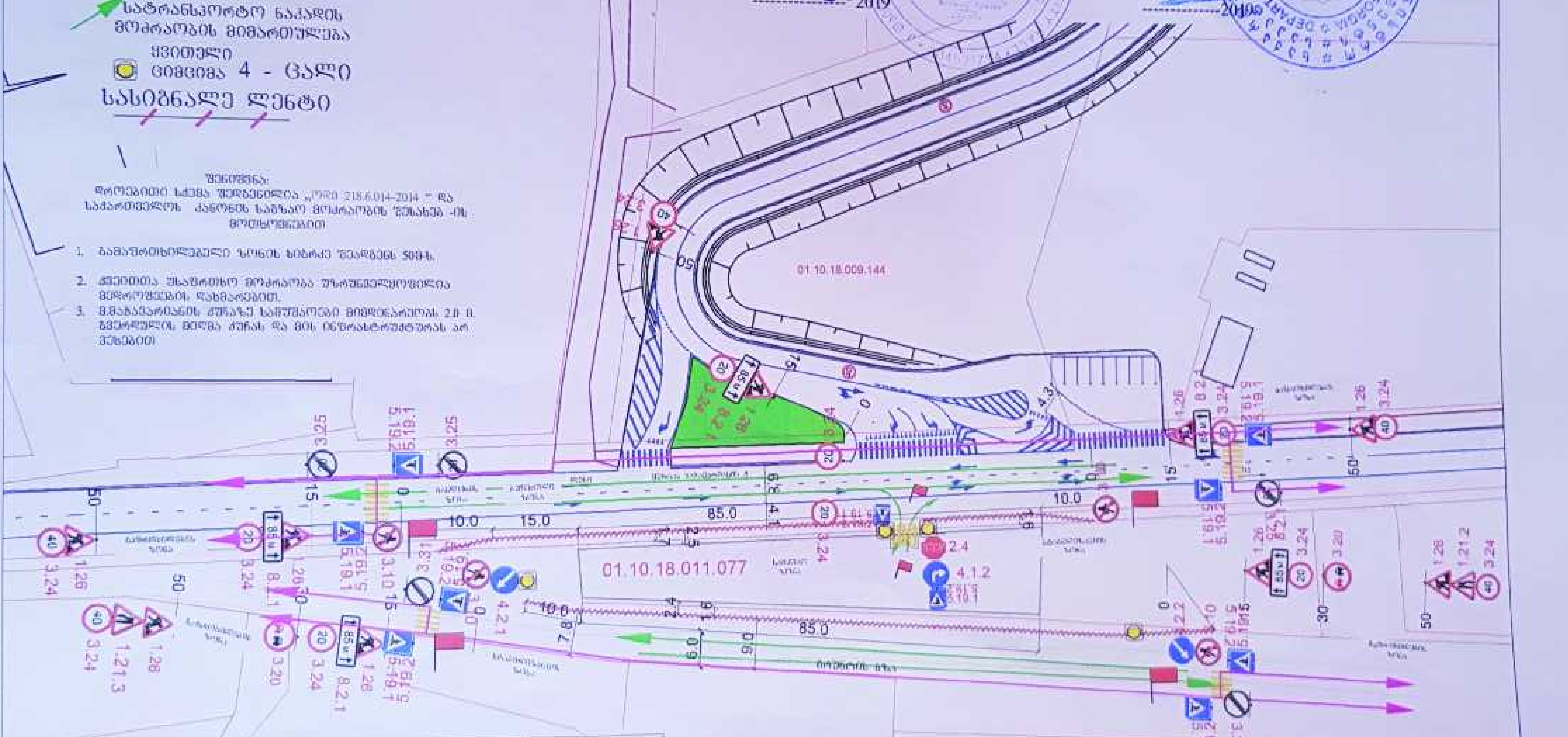

შ.პ.ს „პანორამა" მ. მაჭავარიანის ქ. ნაკვეთში ს/კ 01.10.18.011.077 რესტორნის მშენებლობა. AR 1657126. სამშენებლო ლობის მონტაჟი დემონტაჟის საგზაო მოძრაობის ორგანიზაციის დროებითი სქემა; საკონტაქტო პირი: თინათინ შერაზადიშვილი ტელ. 551 01 66 22

საგზაო მოძრაობის ორგანიზაციის დროებითი სქემა

მ. 1:1000

დახაზა

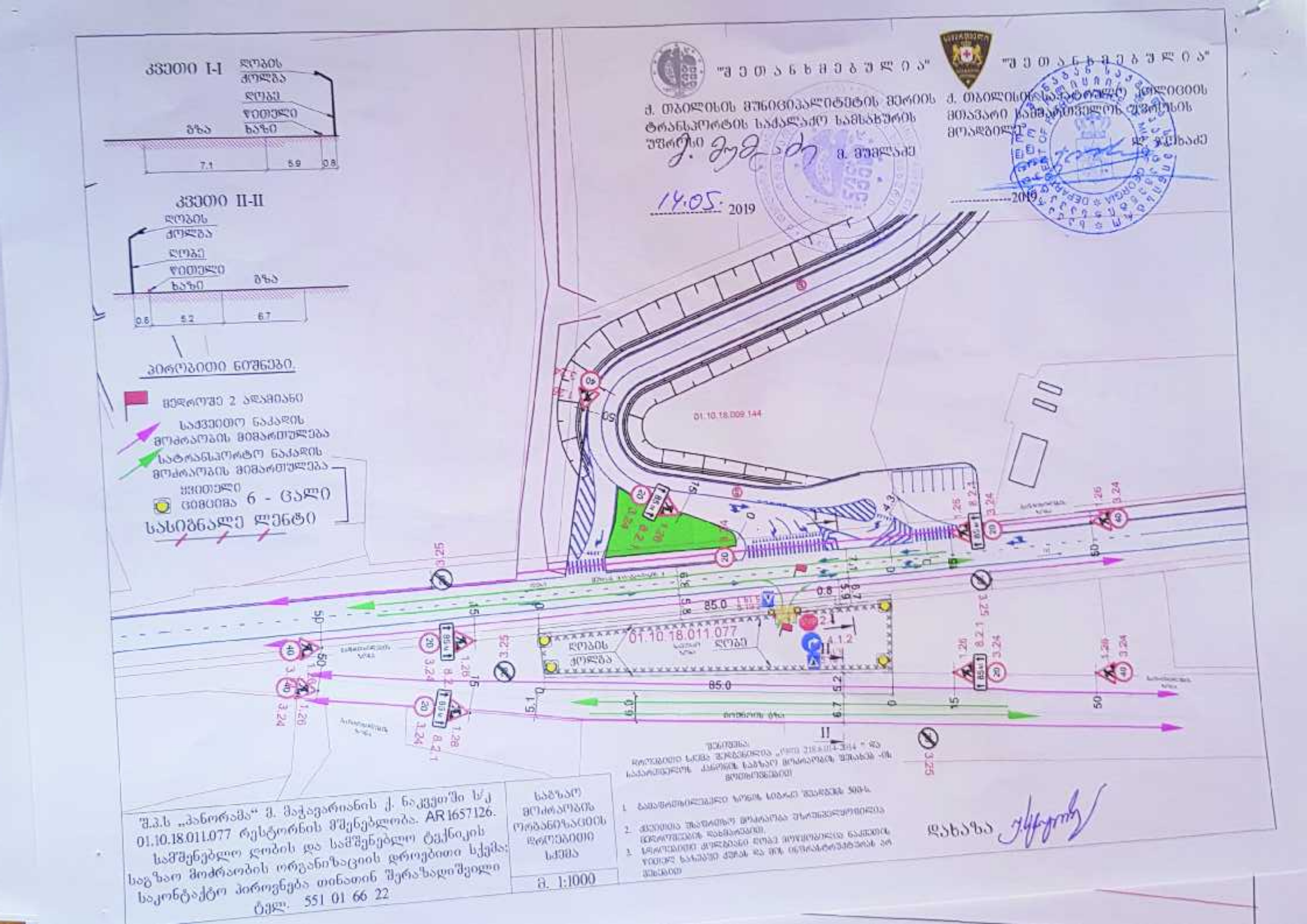
კვეთი I-I
ღობის
ქოლგა
ღობე
წითელი
ბაზი
გზა
7.1
5.9
0.8
კვეთი II-II
ღობის
ქოლგა
ღობე
წითელი
ბაზი
გზა
0.6
5.2
6.7
პირობითი ნიშნები.
მეჯროშე 2 ალამიანი
საქვეითო ნაკადის მოძრაობის მიმართულება
სატრანსპორტო ნაკადის მოძრაობის მიმართულება
ჭვითელი ციცხვა 6 - ცალი
სასიგნალე ლენტი
"შ ე თ ა ნ ხ მ ე ბ ა ვ ს ი ა"
ქ. თბილისის მუნიციპალიტეტის მერიის ტრანსპორტის სააქალაქო სამსახურის უფროსი გ. გუგუშაძე
გ. მუმლაძე
14.05. 2019
"შ ე თ ა ნ ხ მ ე ბ ა ვ ს ი ა"
ქ. თბილისის სატრანსპორტო ინფრასტრუქტურის მთავარი სამმართველოს უფროსის მოადგილე
დ. ჯეჯელაძე
2019
01.10.18.009.144
01.10.18.011.077
ღობის ქოლგა
ღობე
85.0
85.0
A.1.2
შ.პ.ს „პანორამა“ ქ. ბაქოს ქუჩაზე, 01.10.18.011.077 რესტორნის მშენებლობა. AR 1657126.
საშენებლო ღობის და სამშენებლო ტექნიკის საგზაო მოძრაობის ორგანიზაციის დროებითი სქემა;
საკონტაქტო პიროვნება თინათინ შერაზადიშვილი
ტელ. 551 01 66 22
საგზაო მოძრაობის ორგანიზაციის დროებითი სქემა
მ. 1:1000
შენიშვნა
დროებითი სქემა შეზღუდულია „ეროვნული საგზაო ნიშნების და საინფორმაციო ნიშნების ტექნიკური რეგლამენტის დამტკიცების შესახებ“ საქართველოს მთავრობის 2014 წლის 23 დეკემბრის №414 დადგენილებით
1. გამაფრთხილებელი ნიშნის სიმაღლე შეადგენს 900მმ.
2. ქვეითთა შეღობილი მოძრაობა უზრუნველყოფილია დროებითი ღობით.
3. სამუშაოების დროებით ღობე მოიცავს ისე, რომ ტროტუარზე ხელშეშლა არ შეექმნას ქვეითებს და მათ ინვალიდებს არ შეზღუდოს
დახაზა

"შეთანხმებულია"

ქ. თბილისის მუნიციპალიტეტის მერიის ტრანსპორტის საქალაქო სამსახურის უფროსი

მ. მუმლაძე

14.05.2019

"შეთანხმებულია"

ქ. თბილისის საპატრულო პოლიციის მთავარი სამმართველოს უფროსის მოადგილე

ლ. ჯოხაძე

2019

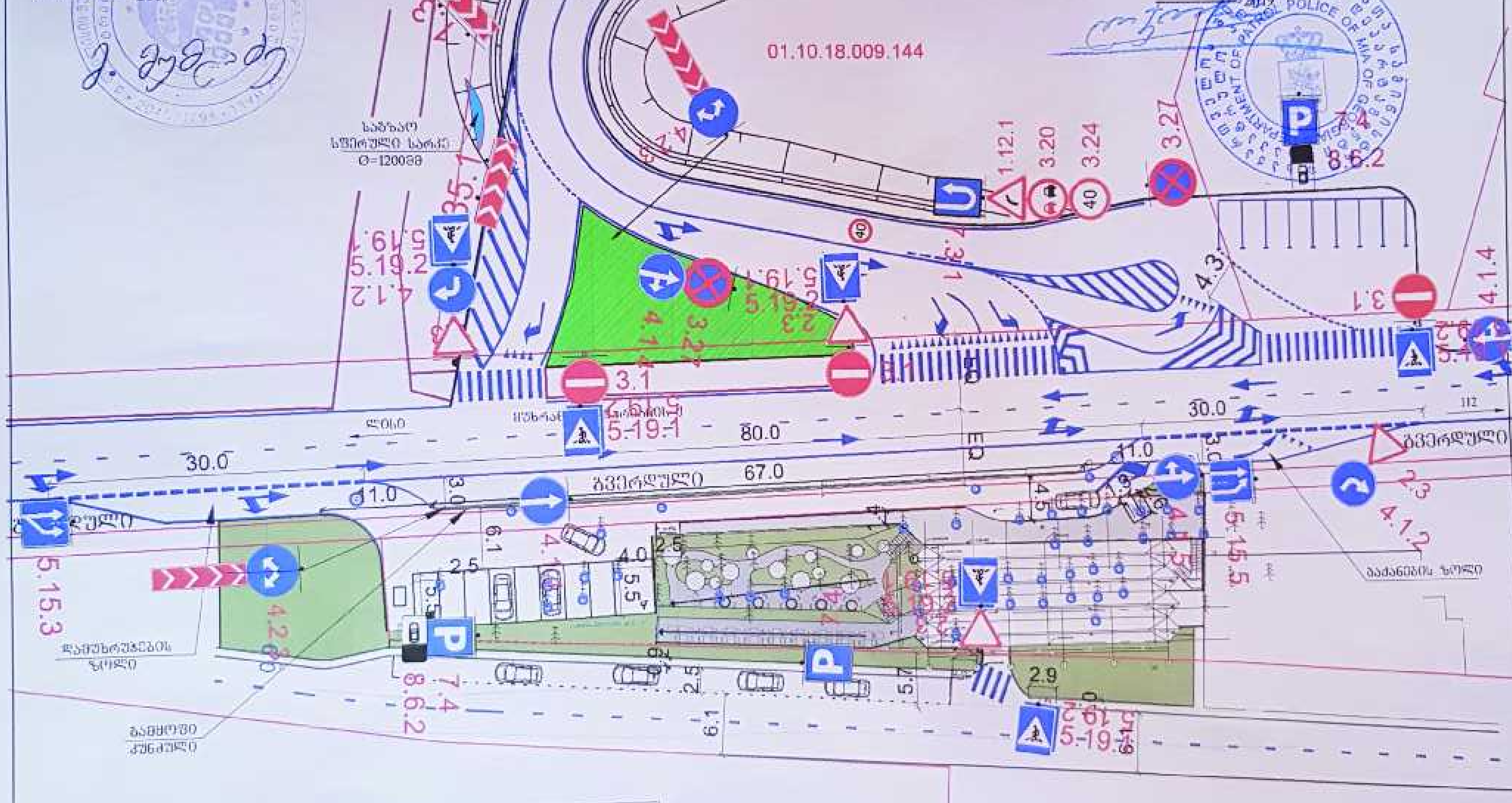

შ.პ.ს „პანორამა“ მ. მაჭავარიანის ქ. ნაკვეთში ს/კ 01.10.18.011.077 რესტორნის მშენებლობა. AR1657126. შესახვევების და ავტოსადგომის მოწყობა. საგზაო მოძრაობის ორგანიზაციის დროებითი სქემა; საკონტაქტო პიროვნება თინათინ შერაზადიშვილი ტელ. 551 01 66 22	საგზაო მოძრაობის ორგანიზაციის სქემა
	მ. 1:500

"შ ე თ ა ნ ხ მ ე ბ უ ლ ი ა"

ქ. თბილისის მუნიციპალიტეტის მერიის ტრანსპორტის საქალაქო სამსახურის უფროსი

მ. მუმლაძე

14.05.2019

"შ ე თ ა ნ ხ მ ე ბ უ ლ ი ა"

ქ. თბილისის საპატრულო პოლიციის მთავარი სამმართველოს უფროსის მოადგილე

ლ. ჯოხაძე

2019

პირობითი ნიშნები.

- მედროშე 4 ადამიანი
- საქვეითო ნაკადის მოძრაობის მიმართულება
- სატრანსპორტო ნაკადის მოძრაობის მიმართულება
- ყვითელი ციმციმა 6 - ცალი
- სასიგნალე ლენტი

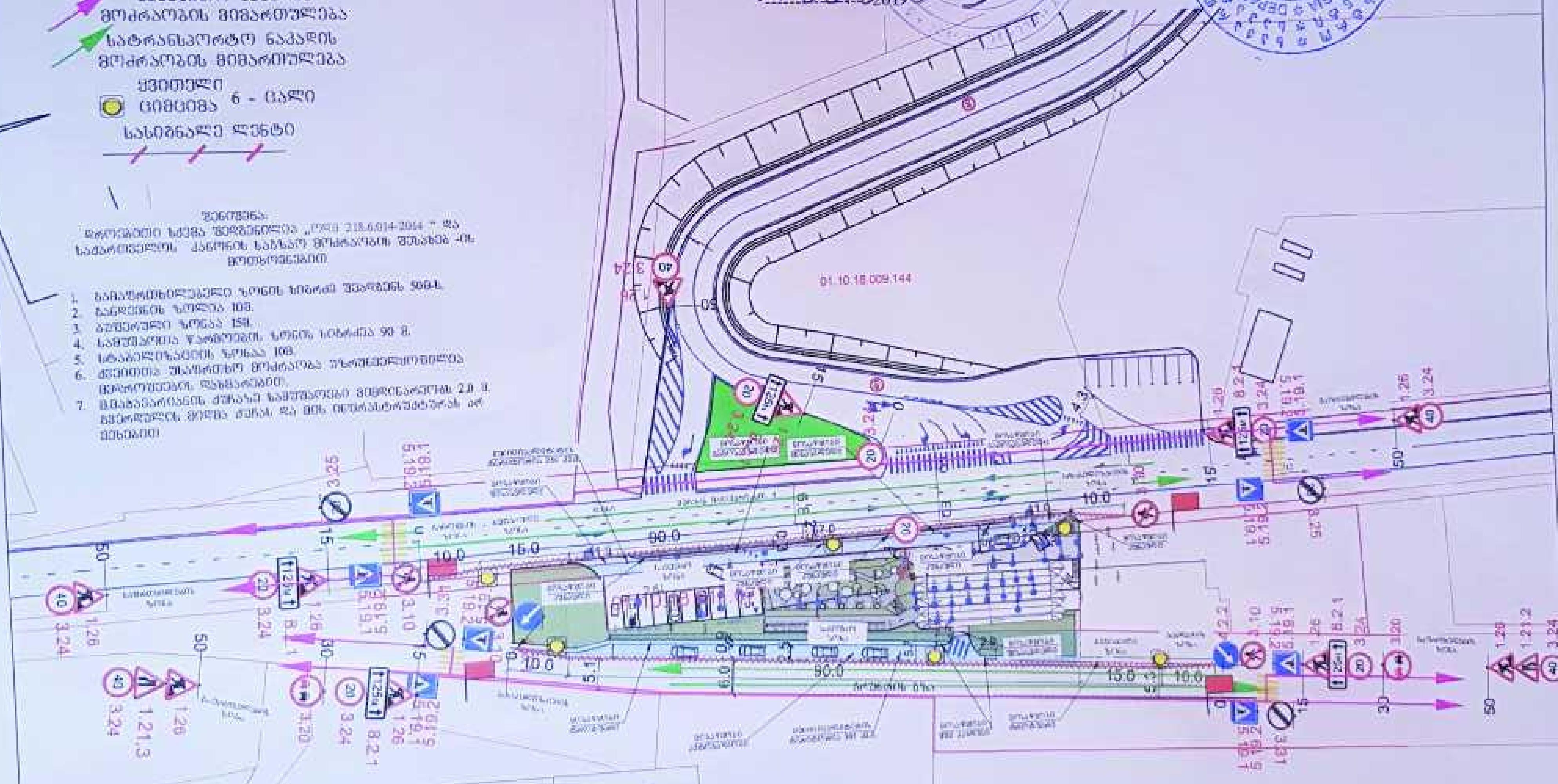

შენიშვნა:
დროებითი სქემა შედგენილია „სსტ 218.6.014-2014 " და საქართველოს კანონის საგზაო მოძრაობის შესახებ -ის მოთხოვნებით

1. გამაფრთხილებელი ზონის სიგრძე შეადგენს 50მ.
2. გადასვლის ზოლი 10მ.
3. ბუფერული ზონა 15მ.
4. სამუშაოთა ჩატარების ზონის სიგრძე 90 მ.
5. სტაბილიზაციის ზონა 10მ.
6. ქვეითთა უსაფრთხო მოძრაობა უზრუნველყოფილია დროებითი ღობეებით.
7. მიმანიშნებლის ქვედა ნაპირი სავალი ნაწილიდან 2.0 მ. [illegible]

შ.პ.ს „პანორამა" მ. მაჭავარიანის ქ. ნაკვეთში ს/კ 01.10.18.011.077 რესტორნის მშენებლობა. AR1657126. შესასვლელების და ავტოსადგომის მოწყობა. საგზაო მოძრაობის ორგანიზაციის დროებითი სქემა; საკონტაქტო პირი: ნუნუ თინათინ შერაზადიშვილი ტელ. 551 01 66 22

საგზაო მოძრაობის ორგანიზაციის დროებითი სქემა	დახაზა
მ. 1:1000	

"შ ე თ ა ნ ხ მ ე ბ უ ლ ი ა"

ქ. თბილისის მუნიციპალიტეტის მერიის ტრანსპორტის საქალაქო სამსახურის უფროსი

გ. მუმლაძე

_____ 2019

"შ ე თ ა ნ ხ მ ე ბ უ ლ ი ა"

ქ. თბილისის საპატრულო პოლიციის მთავარი სამმართველოს უფროსის მოადგილე

...ძე

_____ 2019

პირობითი ნიშნები.

- მეძროშე 4 ადამიანი
- საქვეითო ნაკადის მოძრაობის მიმართულება
- სატრანსპორტო ნაკადის მოძრაობის მიმართულება
- ყვითელი ციმციმა 4 - ცალი
- სასიგნალო ლენტი

შენიშვნა:
დროებითი სქემა შედგენილია „სსტ 2:18.6:014-2014 " და საქართველოს კანონის საგზაო მოძრაობის შესახებ -ის მოთხოვნებით

1. სამშენებლო ზონის სიგრძე შეადგენს 500-ს
2. ქვეითთა უსაფრთხო მოძრაობა უზრუნველყოფილია მეძროშეების დახმარებით.
3. გ.მაჩაბელის ქუჩაზე სამუშაოები მიმდინარეობს 2.0 მ. ... ქუჩას და მის ინფრასტრუქტურას არ ეხება.



შ.პ.ს „პანორამა" მ. მაჭავარიანის ქ. ნაკვეთში ს/კ 01.10.18.011.077 რესტორნის მშენებლობა. AR1657126. სამშენებლო ღობის მონტაჟი დემონტაჟის საგზაო მოძრაობის ორგანიზაციის დროებითი სქემა; საკონტაქტო პიროვნება თინათინ შერაზადიშვილი ტელ. 551 01 66 22

საგზაო მოძრაობის ორგანიზაციის დროებითი სქემა

მ. 1:1000

დახაზა

"შ ე თ ა ნ ხ მ ე ბ უ ლ ი ა"

ქ. თბილისის მუნიციპალიტეტის მერიის
ტრანსპორტის სააქალაქო სამსახურის
უფროსი

ქ. მუმლაძე

მ. მუმლაძე

14.05 2019

"შ ე თ ა ნ ხ მ ე ბ უ ლ ი ა"

ქ. თბილისის მუნიციპალიტეტის კოლეგიის
მთავარი სამართალმცოდნის
მოადგილე

ლ. ჯოხაძე

2019

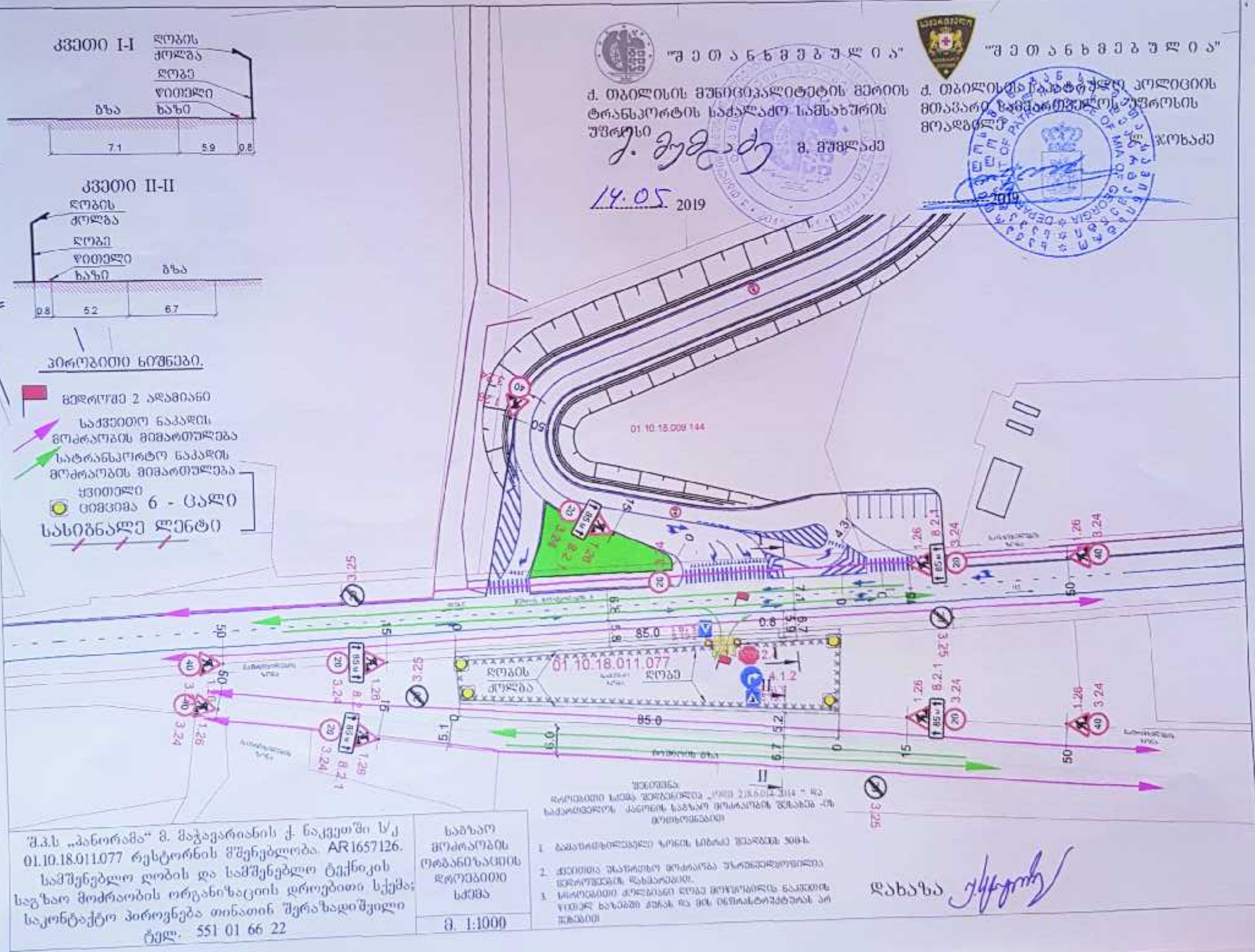

შ.პ.ს „პანორამა" მ. მაჭავარიანის ქ. ნაკვეთში ს/კ 01.10.18.011.077 რეს.ტორნის მშენებლობა. AR1657126.
სამშენებლო ღობის და სამშენებლო ტექნიკის საგზაო მოძრაობის ორგანიზაციის დროებითი სქემა;
საკონტაქტო პიროვნება თინათინ შერაზადიშვილი
ტელ. 551 01 66 22

საგზაო მოძრაობის ორგანიზაციის დროებითი სქემა

მ. 1:1000

შენიშვნა
დროებითი სქემა შედგენილია „ქალაქ ქუთაისის მერიის საქართველოს კანონის საგზაო მოძრაობის შესახებ" -ის მოთხოვნებით

1. გამაფრთხილებელი ზონის სიგრძე შეადგენს 300მ.
2. ქვეითთა უსაფრთხო მოძრაობა უზრუნველყოფილია შესაბამისი ნიშნებით.
3. სამოქმედო ტერიტორიაზე ღობე მოწყობილია ნაკეთობის ყოველ ხაზებში კუთხის და ფის ინფორმატივობის არ შეზღუდოს.

დახაზა

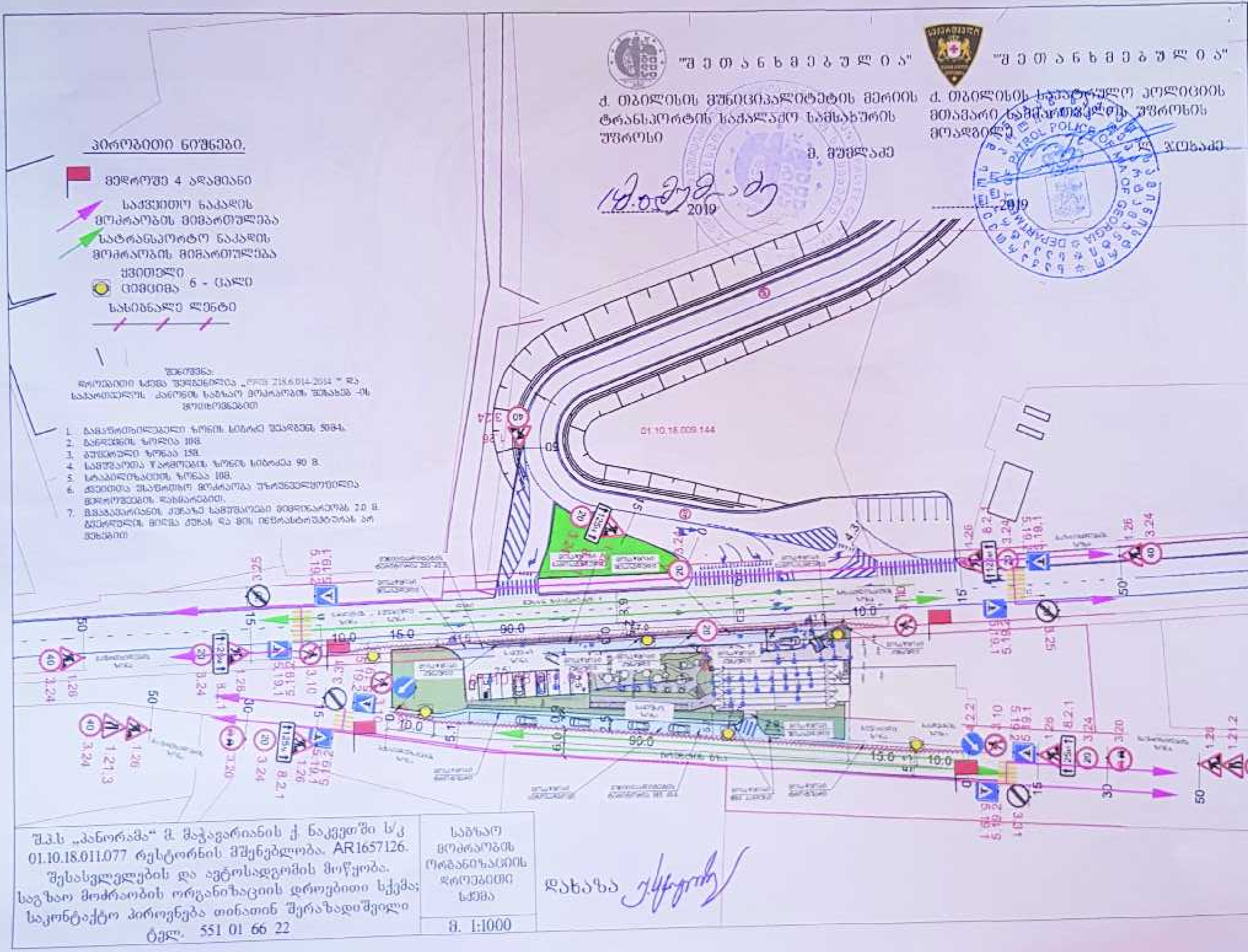
"შ ე თ ა ნ ხ მ ე ბ უ ლ ი ა"
ქ. თბილისის მუნიციპალიტეტის მერიის ტრანსპორტის საქალაქო სამსახურის უფროსი
მ. მუმლაძე
2019
"შ ე თ ა ნ ხ მ ე ბ უ ლ ი ა"
ქ. თბილისის საპატრულო პოლიციის მთავარი სამმართველოს უფროსის მოადგილე
ჯიხაძე
2019
პირობითი ნიშნები.
მედროშე 4 ადამიანი
საქვეითო ნაკადის მოძრაობის მიმართულება
სატრანსპორტო ნაკადის მოძრაობის მიმართულება
ყვითელი ციმციმა 6 - ცალი
სასიგნალო ლენტი
შენიშვნა:
01.10.18.009.144
შ.პ.ს „პანორამა“ მ. მაჭავარიანის ქ. ნაკვეთში ს/კ 01.10.18.011.077 რესტორნის მშენებლობა. AR1657126.
შესასვლელების და ავტოსადგომის მოწყობა.
საგზაო მოძრაობის ორგანიზაციის დროებითი სქემა;
საკონტაქტო პიროვნება თინათინ შერაზადიშვილი
ტელ. 551 01 66 22
საგზაო მოძრაობის ორგანიზაციის დროებითი სქემა
მ. 1:1000
დახაზა

„შ ე თ ა ნ ხ მ ე ბ უ ლ ი ა"

ქ. თბილისის მუნიციპალიტეტის მერიის ტრანსპორტის საქალაქო სამსახურის უფროსი

მ. მუშლაძე

14.05. 2019

„შ ე თ ა ნ ხ მ ე ბ უ ლ ი ა"

ქ. თბილისის საპატრულო პოლიციის მთავარი სამმართველოს უფროსის მოადგილე

ლ. ჯოხაძე

2019

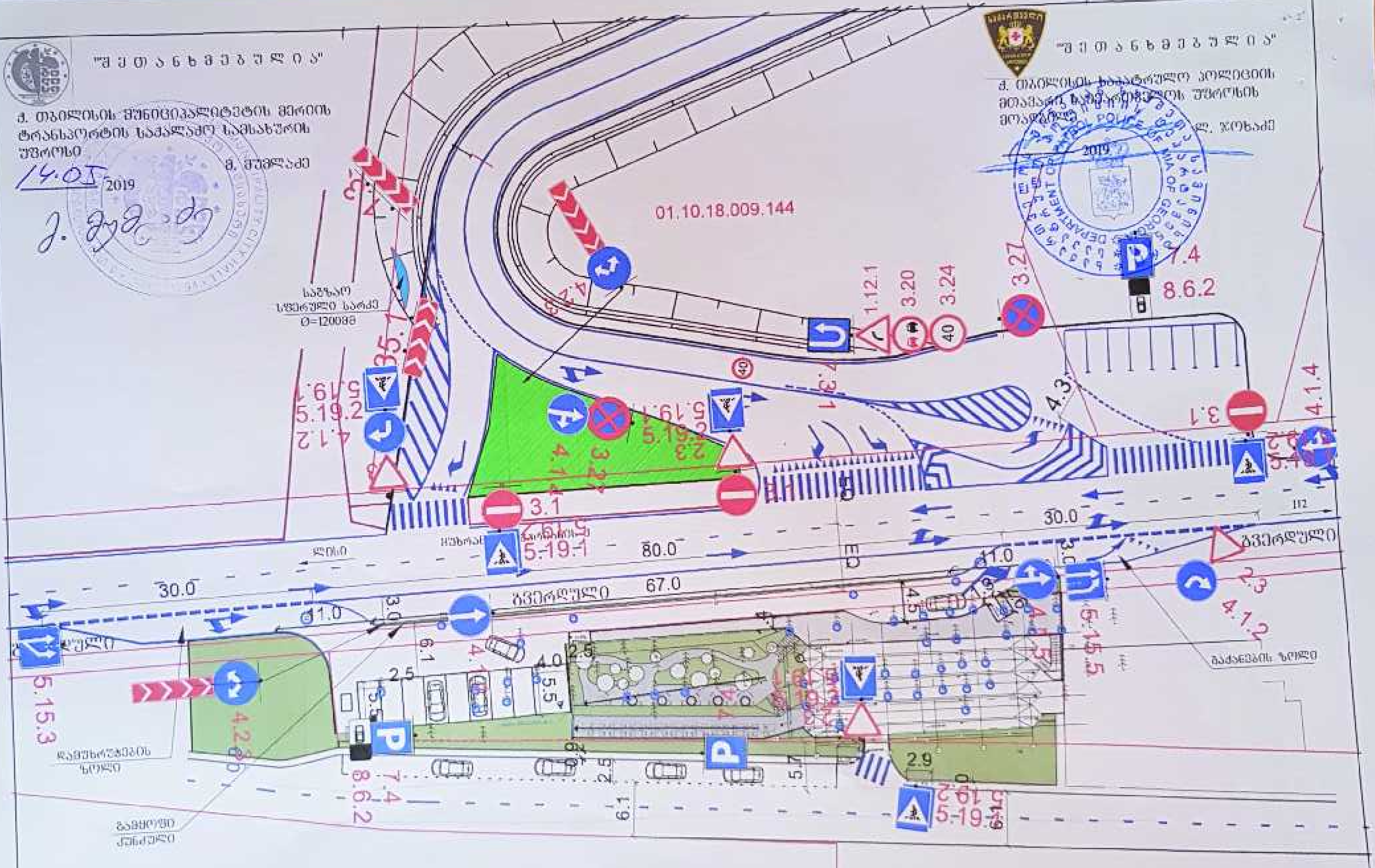

შ.პ.ს „პანორამა" მ. მაჭავარიანის ქ. ნაკვეთში ს/კ 01.10.18.011.077 რესტორნის მშენებლობა. AR1657126. შესასვლელების და ავტოსადგომის მოწყობა. საგზაო მოძრაობის ორგანიზაციის დროებითი სქემა საპროექტო კომპანია თინათინ შერაზადიშვილი	საგზაო მოძრაობის ორგანიზაციის სქემა
	მ. 1:500

საქართველოს სახელმწიფო
დაცვის სპეციალური სამსახურის
ოპერატიული დეპარტამენტი

OPERATIVE DEPARTMENT
OF THE SPECIAL STATE PROTECTION
SERVICE OF GEORGIA

№ 11784

„29" ქრილი 2019

ტელ: 2-92-04-90
მობ: 577-30-07-28

ფიზიკურ პირ გ.ხმალაძეს

ბატონო გიორგი,

თქვენი ა.წ. 26 მარტის განცხადების პასუხად გაცნობებთ, რომ ქ.თბილისში მ.მაჭავარიანის ქუჩაზე (ს/კ 01.10.18.011.077) რესტორნის მშენებლობის მიზნით საგზაო მოძრაობის ორგანიზაცის დროებითი და მუდმივი სქემების მიხედვით მიმდებარე ტერიტორიაზე სამშენებლო ღობის მოწყობა, ასევე სამშენებლო ტექნიკის მოძრაობა და ტერიტორიაზე შესასვლელ-გამოსასვლელი გზების (მუხრან მაჭავარიანის და ადგილობრივი მნიშვნელობის ქუჩების მხრიდან) მოწყობა არ ეწინააღმდეგება ჩვენს მიერ დაგეგმილ დაცვით ღონისძიებებს.

გთხოვთ, სამუშაოების დაწყების ზუსტი დრო და ხანგრძლივობა შეგვითანხმოთ წინასწარ.

პატივისცემით,

დეპარტამენტის უფროსი ნ.დოდაშვილი

ქალაქ თბილისის მუნიციპალიტეტის მერია
ტრანსპორტის საქალაქო სამსახური

წერილის ნომერი: **16-01191343430**
თარიღი: **14/05/2019**
პინი: **3322**

ადრესატი: გიორგი ხმალაძე
პირადი ნომერი: 35001018932
მისამართი: თბილისი კ.მაყაშვილის ქ. N 1/10

გადაამოწმეთ: **document.municipal.gov.ge**

ბატონო გიორგი,

თქვენი მ/წლის 3 მაისის განცხადებით (მერიაში რეგისტრაციის №19/01191231498-16; 03.05.2019წ.) წარმოდგენილი საგზაო მოძრაობის ორგანიზების სქემა სამსახურის მიერ შეთანხმებულია.

ამასთან გაცნობებთ, რომ სამუშაოს დასრულების შემდეგ დემონტაჟი უნდა გაუკეთდეს დროებით დამონტაჟებულ საგზაო მოძრაობის ორგანიზების ტექნიკურ საშუალებებს და ქუჩის სავალი ნაწილი მოყვანილი იქნას პირვანდელ მდგომარეობაში.

დანართი: 12 ფურცელი
პატივისცემით,

შამუკა მუმლაძე

პირველადი სტრუქტურული ერთეულის
ხელმძღვანელი (საქალაქო სამსახურის უფროსი)

გამოყენებულია კვალიფიციური
ელექტრონული ხელმოწერა/
ელექტრონული შტამპი

საქართველო, თბილისი, 0194, ა. მიცკევიჩის N29, (+995 32) 237 81 26

საქართველოს შინაგან საქმეთა სამინისტრო
საპატრულო პოლიციის დეპარტამენტი

MINISTRY OF INTERNAL AFFAIRS OF GEORGIA
PATROL POLICE DEPARTMENT

MIA 5 19 01309458

22/05/2019

მოქ. გ. ხმალაძეს
თქვენს 2019 წლის 15 მაისის განცხადებაზე

ასლი: საპატრულო პოლიციის დეპარტამენტის
ქ. თბილისის მთავარი სამმართველოს უფროსის
მოადგილეს ბ–ნ ლაშა ჯოხაძეს

საპატრულო პოლიციის დეპარტამენტში განხილულ იქნა თქვენი განცხადება, რომელიც ეხება ქ. თბილისი მ. მაჭავარიანის ქუჩა ს/კ 01.10.18.011.077-ის მიმდებარედ შესასვლელ–გამოსასვლელი გზის მოწყობას, სამშენებლო დამცავი ღობის განთავსებას და არსებული საგზაო/სატრანსპორტო ინფრასტრუქტურის, ნაკადების მიმართულების საგზაო მოძრაობის ორგანიზაციის სქემების შეთანხმებას, რაზეც ითხოვთ წარმოდგენილი საგზაო მოძრაობის ორგანიზაციის სქემების შეთანხმებას.

ვითვალისწინებთ რა, ქ. თბილისის მერიის ტრანსპორტის საქალაქო სამსახურის თანხმობას, საპატრულო პოლიციის დეპარტამენტი ითანხმებს წარმოდგენილ დროებითი და მუდმივი მოძრაობის ორგანიზაციის სქემებს და არ არის წინააღმდეგი განახორციელოთ ზემოაღნიშნული სამუშაოები შემდეგი პირობების დაცვით:

- ქვეითად მოსიარულეთა უსაფრთხოების მიზნით დამცავი ღობის ფარგლებში მოეწყოს (თანხმობის გაცემიდან ექვსი თვის განმავლობაში) ქუჩის სავალი ნაწილის მხრიდან ქვეითად მოსიარულეთა ბილიკი, ღობე გზის სავალი ნაწილის მხრიდან გადაიხუროს და ღამის საათებში განათდეს;
- სამშენებლო დამცავი ღობე შეიღებოს შავ-თეთრი ან წითელ-თეთრი ზოლებით;
- სამშენებლო ობიექტზე მისასვლელი გზა აღიჭურვოს მოძრაობის რეგულირების ტექნიკური საშუალებებით წარმოდგენილი სქემის შესაბამისად;
- დაცული იქნას გზის სავალი ნაწილის სისაუფთავე, არ დაუშვათ სამშენებლო მასალისა და ტექნიკის გზის სავალ ნაწილზე განთავსება;
- სამუშაოების დასრულებისთანავე ფეხით მოსიარულეთა ბილიკი მოყვანილ იქნას პირვანდელ მდგომარეობაში, დროებითი მოძრაობის რეგულირების ტექნიკურ საშუალებებს გაუკეთდეს დემონტაჟი და გზის მიერთების ადგილები აღიჭურვოს მოძრაობის რეგულირების ტექნიკური საშუალებებით შეთანხმებული საგზაო მოძრაობის ორგანიზაციის სქემების შესაბამისად;

0190, თბილისი, ნოე რამიშვილის ქ. №38
№38 Noe Ramishvili Str. 0190 Thilisi Georgia
ტელ./Tel.: (+995 032) 2 41 42 42
ფაქსი/Fax: (+995 032) 2 41 85 02

- სამუშაოების დაწყების და დამთავრების შესახებ წინასწარ ეცნობოს საპატრულო პოლიციის დეპარტამენტის სამორიგეო ნაწილს (ტელ: 241-85-04; 241-85-05);

მეორე ადრესატს: გთხოვთ, უზრუნველყოთ კონტროლის დაწესება წერილში მითითებულ პირობების შესრულებაზე და მოძრაობის რეგულირების ტექნიკური საშუალებების განთავსების მდგომარეობაზე. შეუსრულებლობის შემთხვევაში გაატარეთ ზომები საქართველოს ადმინისტრაციულ სამართალდარღვევათა კოდექსის 134 მუხლით გათვალისწინებული მოთხოვნების შესაბამისად.

დანართი: 9 ფურცლად.

საპატრულო პოლიციის დეპარტამენტი /
საორგანიზაციო სამმართველო / საგზაო მოძრაობის
ზედამხედველობის განყოფილება
განყოფილების უფროსი
ბარბაქაძე დავით

გაცემის თარიღი

07.06.2019

განხილვის საგანი :	სამუშაოების წარმოებაზე აქტის გამოცემა
დაინტერესებული პირი :	გიორგი ხმალაძე 35001018932
წარმოების საფუძველი :	განცხადება №: QN1667864
გასაჩივრების წესი :	გასაჩივრდეს საქართველოს კანონმდებლობის შესაბამისად
აქტის მოქმედების ვადა :	აქტი ძალაშია გამოქვეყნებისთანავე

სააგენტოს გადაწყვეტილება № QN1667864

1. დაკმაყოფილდეს განმცხადებლის წერილობითი თხოვნა და მიეცეს თანხმობა განახორციელოს ქ. თბილისში, მაჭავარიანის ქუჩის მიმდებარედ, მუნიციპალიტეტის ტერიტორიის კეთილმოწყობის და გზის მოწყობის მიზნით საჭირო სამუშაოები, №1 დანართში მონიშნულ სავარაუდო მონაკვეთზე, №2 დანართით დადგენილი საგზაო მოძრაობის ორგანიზაციის სქემის შესაბამისად, უსაფრთხოების და ტექნიკური ნორმების სრული დაცვით, შპს "თბილსერვის ჯგუფის" #62-01191364170(17.05.2019წ.) წერილით დადგენილი პირობების გათვალისწინებით.
2. განმცხადებელმა უზრუნველყოს ქ. თბილისის მუნიციპალიტეტის მერიის ტრანსპორტის საქალაქო სამსახურთან შეთანხმებული დროებითი მოძრაობის ორგანიზაციის სქემის ქ. თბილისის საპატრულო პოლიციის დეპარტამენტში წარდგენა, შესათანხმებლად.
3. აქტი ძალაშია მისი გაცნობიდან 6 (ექვსი) თვის ვადით.

(ელექტრონული ფორმით გაცემული აქტის გაცნობისთვის დაინტერესებულ მხარეს განესაზღვრება ვადა - სააგენტოს მიერ აქტის გამოცემიდან 30 (ოცდაათი) კალენდარული დღის ოდენობით. თუ აღნიშნულ ვადაში დაინტერესებული პირი აქტს არ გაეცნობა აქტი ითვლება ძალადაკარგულად.)

საფუძველი:

გამოყენებულია კვალიფიციური
ელექტრონული ხელმოწერა/
ელექტრონული შტამპი

თბილისი შარტავას ქუჩა #7
ტელ: (+995 32) 2 72 22 22 Email: infoauction@Tbilisi.gov.ge
www.auction.tbilisi.gov.ge
www.iauction.ge

გაცემის თარიღი

20.06.2019

განხილვის საგანი :	სამუშაოების წარმოებაზე აქტის გამოცემა
დაინტერესებული პირი :	გიორგი ხმალაძე 35001018932
წარმოების საფუძველი :	განცხადება №: QN1667863
გასაჩივრების წესი :	გასაჩივრდეს საქართველოს კანონმდებლობის შესაბამისად
აქტის მოქმედების ვადა :	აქტი ძალაშია გამოქვეყნებისთანავე

სააგენტოს გადაწყვეტილება № QN1667863

1. დაკმაყოფილდეს განმცხადებლის წერილობითი თხოვნა და მიეცეს თანხმობა განახორციელოს ქ. თბილისში, მაჭავარიანის ქუჩის მიმდებარედ, მუნიციპალიტეტის ტერიტორიის კეთილმოწყობის, ავტოპარკინგის და გზის მოწყობის მიზნით საჭირო სამუშაოები, №1 დანართში მონიშნულ სავარაუდო მონაკვეთზე, №2 დანართით დადგენილი საგზაო მოძრაობის ორგანიზაციის სქემის შესაბამისად, უსაფრთხოების და ტექნიკური ნორმების სრული დაცვით, არსებული ხე-ნარგავების დაუზიანებლად.
2. განმცხადებელმა უზრუნველყოს ქ. თბილისის მუნიციპალიტეტის მერიის ტრანსპორტის საქალაქო სამსახურთან შეთანხმებული დროებითი მოძრაობის ორგანიზაციის სქემის ქ. თბილისის საპატრულო პოლიციის დეპარტამენტში წარდგენა, შესათანხმებლად.
3. აქტი ძალაშია მისი გაცნობიდან 6 (ექვსი) თვის ვადით.

(ელექტრონული ფორმით გაცემული აქტის გაცნობისთვის დაინტერესებულ მხარეს განესაზღვრება ვადა - სააგენტოს მიერ აქტის გამოცემიდან 30 (ოცდაათი) კალენდარული დღის ოდენობით. თუ აღნიშნულ ვადაში დაინტერესებული პირი აქტს არ გაეცნობა აქტი ითვლება ძალადაკარგულად.)

საფუძველი:

გამოყენებულია კვალიფიციური
ელექტრონული ხელმოწერა/
ელექტრონული შტამპი

თბილისი შარტავას ქუჩა #7
ტელ: (+995 32) 2 72 22 22 Email: infoauction@Tbilisi.gov.ge
www.auction.tbilisi.gov.ge
www.iauction.ge

კ-3 კოეფიციენტის ათვისების დენდროლოგიური პროექტი

პროექტით გათვალისწინებული გამწვანების კოეფიციენტი კ-3=0.8

საკადასტრო კოდი: 01.10.18.011.077
მიწის ნაკვეთის ფართი: 1147.0 მ²
მისამართი: ქ. თბილისი, ნუცუბიძე-ვაშლიჯვარის დამაკავშირებელი გზის მიმდებარედ
ნაკვეთის დანიშნულება: არასასოფლო-სამეურნეო
მესაკუთრე: შპს პანორამა ID ნომერი: 405261531

კ-3 კოეფიციენტის საანგარიშო ფართობი კ-3=0.8=864.22 მ²



დამკვეთი: შპს პანორამა ID ნომერი: 405261531

შემსრულებელი: შ.პ.ს "ფორესთ კომპანი" ID 200272196

არსებული ტოპოგებმა

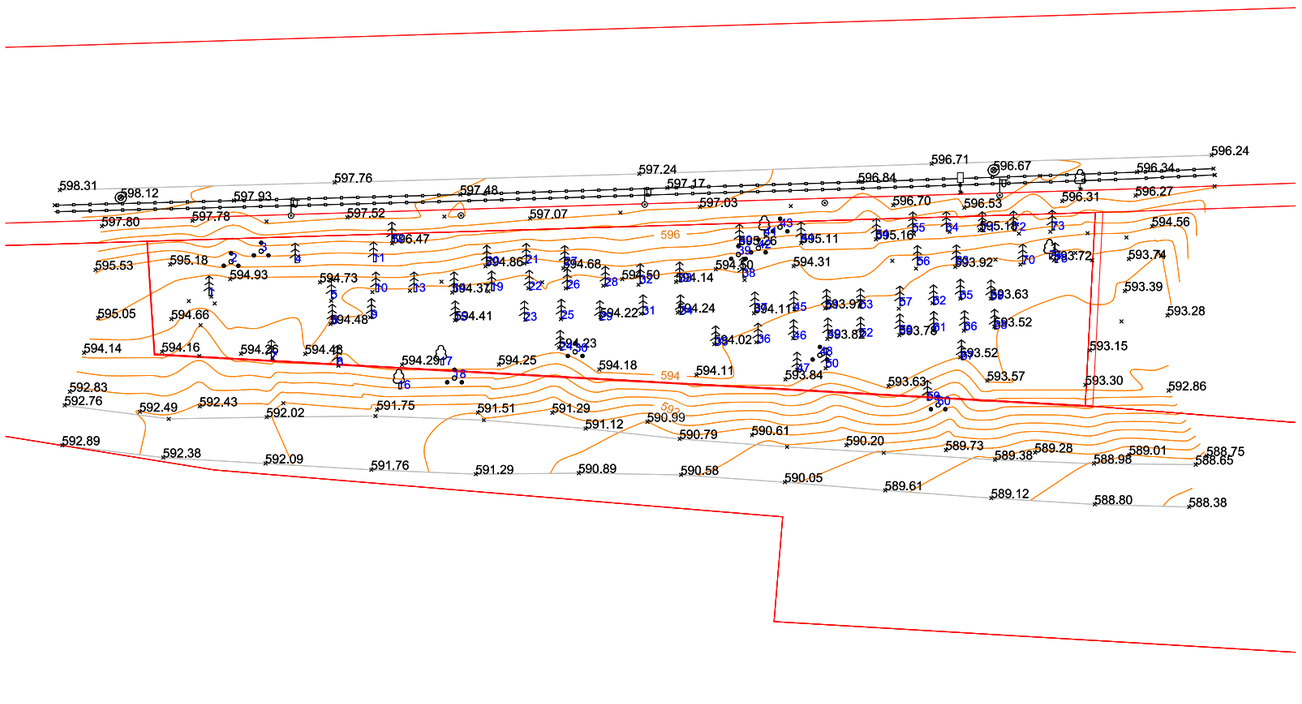

ხე-მცენარეების მოჭრა-გადარგვის უწყისი

- მოჭრა

- გადარგვა

ხის N	სახეობა	Do დიამეტრი 1.3 მ-ზე	Dt დიამეტრი 1.3 მ-ზე	Do ხის დაბალი ფესვთა ზედა ღერო	H სიმაღლე მ	მდებარეობა	შენიშვნა
1	იტალიური ფიჭვი (Pinus pinea)	7.6	0.0		1.2	ჯანსაღი	შესაძლებელია გადარგვა
2	ჯორდლისცოცხა (Genista fasselata)			17	2.5	ჯანსაღი	ჯგუფში 17 ერთეული
3	ჯორდლისცოცხა (Genista fasselata)			20	2.5	ჯანსაღი	ჯგუფში 20 ერთეული
4	იტალიური ფიჭვი (Pinus pinea)	4.5	0.0		0.7	ჯანსაღი	შესაძლებელია გადარგვა
5	იტალიური ფიჭვი (Pinus pinea)	5.4	0.0		0.6	ჯანსაღი	შესაძლებელია გადარგვა
6	იტალიური ფიჭვი (Pinus pinea)	4.1	0.0		0.7	ჯანსაღი	შესაძლებელია გადარგვა
7	იტალიური ფიჭვი (Pinus pinea)	4.1	0.0		0.5	ჯანსაღი	შესაძლებელია გადარგვა
8	იტალიური ფიჭვი (Pinus pinea)	3.8	0.0		0.9	ჯანსაღი	შესაძლებელია გადარგვა
9	იტალიური ფიჭვი (Pinus pinea)	5.7	0.0		0.9	ჯანსაღი	შესაძლებელია გადარგვა
10	იტალიური ფიჭვი (Pinus pinea)	7.0	0.0		0.9	ჯანსაღი	შესაძლებელია გადარგვა
11	იტალიური ფიჭვი (Pinus pinea)	1.9	0.0		0.5	ჯანსაღი	შესაძლებელია გადარგვა
12	ელდარის ფიჭვი (Pinus eldarica)	8.0	3.2		2.5	ჯანსაღი	შესაძლებელია გადარგვა
13	იტალიური ფიჭვი (Pinus pinea)	8.0	0.0		0.9	ჯანსაღი	შესაძლებელია გადარგვა
14	იტალიური ფიჭვი (Pinus pinea)	5.1	0.0		0.8	ჯანსაღი	შესაძლებელია გადარგვა
15	იტალიური ფიჭვი (Pinus pinea)	2.5	0.0		0.5	ჯანსაღი	შესაძლებელია გადარგვა
16	იუდას ხე (Cercis siliduastrum)	11.1	1.9		1.5	ჯანსაღი	შესაძლებელია გადარგვა
17	ხემრალი (Ailanthus altissima)	22.3	4.8		4	ჯანსაღი	შესაძლებელია გადარგვა, 6 ღეროიანი
18	ნუში ჩვეულებრივი (Amygdalus communis)			17	1.2	ჯანსაღი	ჯგუფში 17 ერთეული
19	იტალიური ფიჭვი (Pinus pinea)	5.4	0.0		0.7	ჯანსაღი	შესაძლებელია გადარგვა
20	იტალიური ფიჭვი (Pinus pinea)	4.1	0.0		0.7	ჯანსაღი	შესაძლებელია გადარგვა
21	იტალიური ფიჭვი (Pinus pinea)	4.1	0.0		0.9	ჯანსაღი	შესაძლებელია გადარგვა
22	იტალიური ფიჭვი (Pinus pinea)	6.4	0.0		0.9	ჯანსაღი	შესაძლებელია გადარგვა
23	იტალიური ფიჭვი (Pinus pinea)	2.5	0.0		0.5	ჯანსაღი	შესაძლებელია გადარგვა
24	იტალიური ფიჭვი (Pinus pinea)	5.4	0.0		0.7	ჯანსაღი	შესაძლებელია გადარგვა
25	იტალიური ფიჭვი (Pinus pinea)	3.5	0.0		0.5	ჯანსაღი	შესაძლებელია გადარგვა
26	იტალიური ფიჭვი (Pinus pinea)	5.1	0.0		0.9	ჯანსაღი	შესაძლებელია გადარგვა
27	იტალიური ფიჭვი (Pinus pinea)	8.0	0.0		1.2	ჯანსაღი	შესაძლებელია გადარგვა
28	იტალიური ფიჭვი (Pinus pinea)	8.3	0.0		0.9	ჯანსაღი	შესაძლებელია გადარგვა
29	იტალიური ფიჭვი (Pinus pinea)	5.7	0.0		1	ჯანსაღი	შესაძლებელია გადარგვა
30	ფუჭფუჭა (Colutea)			25	1.4	ჯანსაღი	ჯგუფში 25 ერთეული
31	იტალიური ფიჭვი (Pinus pinea)	5.7	0.0		0.7	ჯანსაღი	შესაძლებელია გადარგვა
32	იტალიური ფიჭვი (Pinus pinea)	5.1	0.0		1.2	ჯანსაღი	შესაძლებელია გადარგვა
33	იტალიური ფიჭვი (Pinus pinea)	7.0	0.0		0.7	ჯანსაღი	შესაძლებელია გადარგვა
34	იტალიური ფიჭვი (Pinus pinea)	7.0	0.0		1.2	ჯანსაღი	შესაძლებელია გადარგვა
35	იტალიური ფიჭვი (Pinus pinea)	2.2	0.0		0.5	ჯანსაღი	შესაძლებელია გადარგვა
36	იტალიური ფიჭვი (Pinus pinea)	4.1	0.0		0.5	ჯანსაღი	შესაძლებელია გადარგვა
37	იტალიური ფიჭვი (Pinus pinea)	7.0	0.0		1.2	ჯანსაღი	შესაძლებელია გადარგვა
38	იტალიური ფიჭვი (Pinus pinea)	5.4	0.0		1.2	ჯანსაღი	შესაძლებელია გადარგვა
39	ფუჭფუჭა (Colutea)			18	1.5	ჯანსაღი	ჯგუფში 18 ერთეული
40	იტალიური ფიჭვი (Pinus pinea)	4.5	0.0		0.7	ჯანსაღი	შესაძლებელია გადარგვა
41	ხურმა (Diospyros lotus)	4.1	0.0		0.8	ჯანსაღი	შესაძლებელია გადარგვა
42	ფუჭფუჭა (Colutea)			15	1.2	ჯანსაღი	ჯგუფში 15 ერთეული
43	ჯორდლისცოცხა (Genista fasselata)			26	2	ჯანსაღი	ჯგუფში 26 ერთეული
44	იტალიური ფიჭვი (Pinus pinea)	4.5	0.0		0.8	ჯანსაღი	შესაძლებელია გადარგვა
45	იტალიური ფიჭვი (Pinus pinea)	5.1	0.0		0.7	ჯანსაღი	შესაძლებელია გადარგვა
46	იტალიური ფიჭვი (Pinus pinea)	4.5	0.0		0.6	ჯანსაღი	შესაძლებელია გადარგვა
47	იტალიური ფიჭვი (Pinus pinea)	3.8	0.0		0.5	ჯანსაღი	შესაძლებელია გადარგვა
48	ჯორდლისცოცხა (Genista fasselata)			13	1.3	ჯანსაღი	ჯგუფში 13 ერთეული
49	იტალიური ფიჭვი (Pinus pinea)	3.8	0.0		0.7	ჯანსაღი	შესაძლებელია გადარგვა
50	იტალიური ფიჭვი (Pinus pinea)	3.5	0.0		0.5	ჯანსაღი	შესაძლებელია გადარგვა
51	იტალიური ფიჭვი (Pinus pinea)	5.7	0.0		0.7	ჯანსაღი	შესაძლებელია გადარგვა
52	იტალიური ფიჭვი (Pinus pinea)	2.9	0.0		0.5	ჯანსაღი	შესაძლებელია გადარგვა
53	იტალიური ფიჭვი (Pinus pinea)	7.0	0.0		1.2	ჯანსაღი	შესაძლებელია გადარგვა
54	იტალიური ფიჭვი (Pinus pinea)	6.7	0.0		0.9	ჯანსაღი	შესაძლებელია გადარგვა
55	იტალიური ფიჭვი (Pinus pinea)	6.1	0.0		0.6	ჯანსაღი	შესაძლებელია გადარგვა
56	იტალიური ფიჭვი (Pinus pinea)	5.4	0.0		0.7	ჯანსაღი	შესაძლებელია გადარგვა
57	იტალიური ფიჭვი (Pinus pinea)	6.7	0.0		0.9	ჯანსაღი	შესაძლებელია გადარგვა
58	იტალიური ფიჭვი (Pinus pinea)	4.1	0.0		0.5	ჯანსაღი	შესაძლებელია გადარგვა
59	იტალიური ფიჭვი (Pinus pinea)	1.9	0.0		0.6	ჯანსაღი	შესაძლებელია გადარგვა
60	თუთა ჩვეულებრივი (Morus)	8.0	3.8		3	ჯანსაღი	შესაძლებელია გადარგვა, მრავალღეროიანი
61	იტალიური ფიჭვი (Pinus pinea)	5.1	0.0		0.7	ჯანსაღი	შესაძლებელია გადარგვა
62	იტალიური ფიჭვი (Pinus pinea)	5.1	0.0		0.7	ჯანსაღი	შესაძლებელია გადარგვა
63	იტალიური ფიჭვი (Pinus pinea)	4.8	0.0		0.8	ჯანსაღი	შესაძლებელია გადარგვა
64	იტალიური ფიჭვი (Pinus pinea)	5.7	0.0		0.8	ჯანსაღი	შესაძლებელია გადარგვა
65	იტალიური ფიჭვი (Pinus pinea)	4.5	0.0		0.7	ჯანსაღი	შესაძლებელია გადარგვა
66	იტალიური ფიჭვი (Pinus pinea)	4.8	0.0		0.8	ჯანსაღი	შესაძლებელია გადარგვა
67	იტალიური ფიჭვი (Pinus pinea)	3.8	0.0		0.6	ჯანსაღი	შესაძლებელია გადარგვა
68	იტალიური ფიჭვი (Pinus pinea)	5.1	0.0		0.7	ჯანსაღი	შესაძლებელია გადარგვა
69	იტალიური ფიჭვი (Pinus pinea)	4.8	0.0		0.7	ჯანსაღი	შესაძლებელია გადარგვა
70	იტალიური ფიჭვი (Pinus pinea)	4.8	0.0		0.7	ჯანსაღი	შესაძლებელია გადარგვა
71	იტალიური ფიჭვი (Pinus pinea)	6.7	0.0		0.6	ჯანსაღი	შესაძლებელია გადარგვა
72	იტალიური ფიჭვი (Pinus pinea)	10.2	3.2		2	ჯანსაღი	შესაძლებელია გადარგვა
73	იტალიური ფიჭვი (Pinus pinea)	8.0	0.0		1.2	ჯანსაღი	შესაძლებელია გადარგვა
74	კაკლის ხე (Juglans regia)	3.2	0.0		1	ჯანსაღი	შესაძლებელია გადარგვა
75	იტალიური ფიჭვი (Pinus pinea)	6.7	0.0		1.2	ჯანსაღი	შესაძლებელია გადარგვა

შენიშვნა: ხე-მცენარეების გადარგვა: 15 ძირი იტალიური ფიჭვი გადაირგვება იმავე საკადასტრო მიწის ნაკვეთზე, ხოლო დანარჩენი მწვანე ნარგავის გადარგვა იგეგმება სხვა ტერიტორიაზე



დამკვეთი: შპს პანორამა ID ნომერი: 405261531

შემსრულებელი: შ.პ.ს "ფორესთ კომპანი" ID 200272196

საპროექტო გეგმეგმა

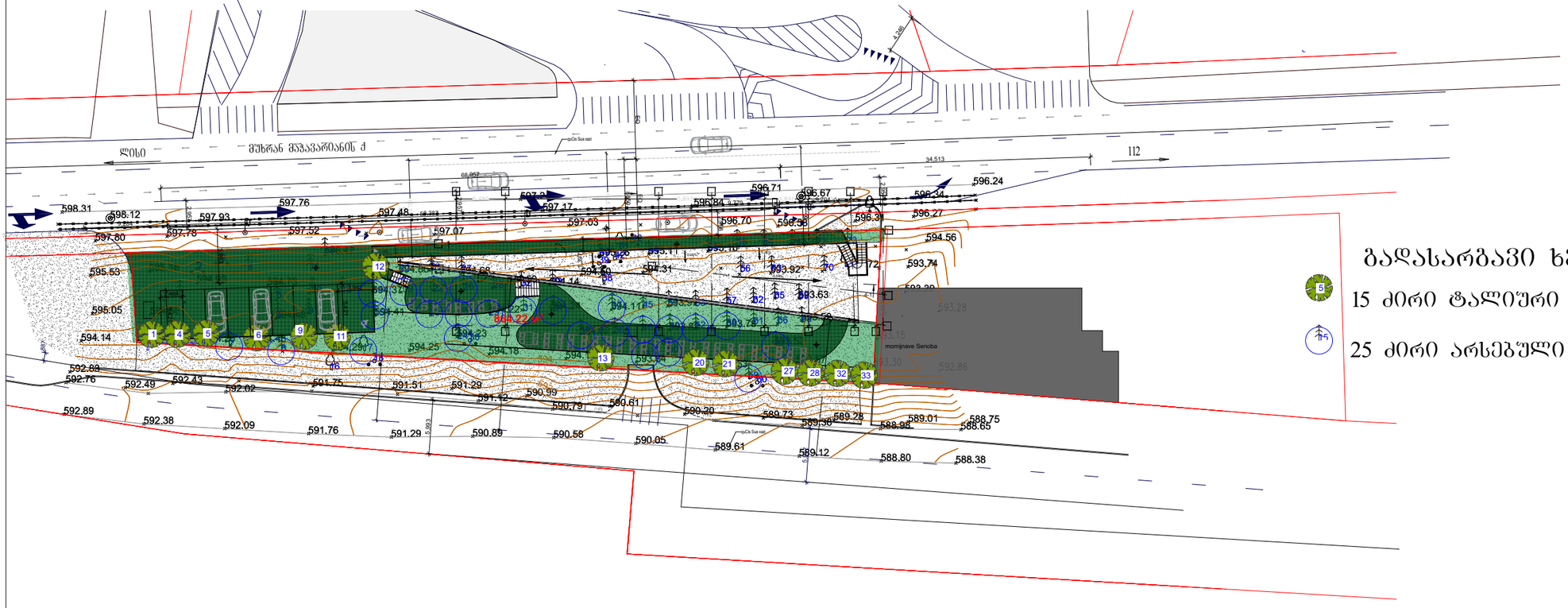

გადასარგავი ხე მცენარის სახეობა 15 ძირი:

15 ძირი ჭალიური ფიჭვი (Pinus pinea)

25 ძირი არსებული ხე-მცენარეები

კ-3 კოეფიციენტის
საანგარიშო ფართობი
კ-3=0.8=864.22 მ^2

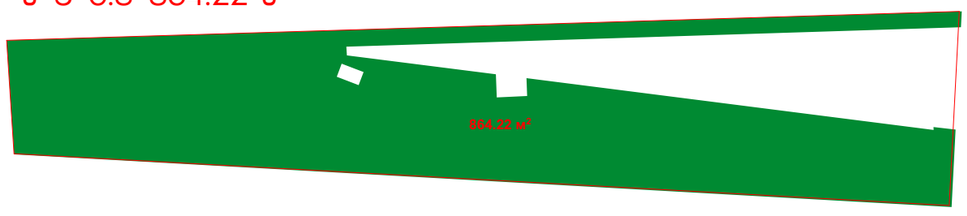

სხვა ტერიტორიაზე გადასარგავი ხე მცენარის სახეობა 24 ძირი:

23 ძირი ჭალიური ფიჭვი (Pinus pinea)

1 ძირი კაკლის ხე (Juglans regia)

შენიშვნა: ტერიტორიაზე არსებული 25 ძირი და გადარგული 15 ძირი მწვანე ნარგავი სულ 40 ძირი მთლიანად ითვისებს გამწვანების კ3 კოეფიციენტს

დამკვეთი: შპს პანორამა ID ნომერი: 405261531

შემსრულებელი: შ.პ.ს "ფორესთ კომპანი" ID 200272196

აქსონომეტრიული ხედი



დამკვეთი: შპს პანორამა ID ნომერი: 405261531

შემსრულებელი: შ.პ.ს "ფორესთ კომპანი" ID 200272196

აქსონომეტრიული ხედი



დამკვეთი: შპს პანორამა ID ნომერი: 405261531

შემსრულებელი: შ.პ.ს "ფორესთ კომპანი" ID 200272196

აქსონომეტრიული ხედი



დამკვეთი: შპს პანორამა ID ნომერი: 405261531

შემსრულებელი: შ.პ.ს "ფორესთ კომპანი" ID 200272196

დენდროლოგიური პროექტი
საინფორმაციო დაფა

დამკვეთი: შპს პანორამა **ID** ნომერი: 405261531

საპროექტო ტერიტორია:

საკადასტრო კოდი: 01.10.18.011.077
მიწის ნაკვეთის ფართი: 1147.0 მ^2
მისამართი: ქ. თბილისი, ნუცუბიძე-ვაშლიჯვარის დამაკავშირებელი გზის მიმდებარედ

ნებართვის გამცემი ორგანო:
ქ. თბილისის მუნიციპალიტეტის მერიის
გარემოს დაცვის საქალაქო სამსახური



პროექტით გათვალისწინებული
გამწვანების კოეფიციენტი კ-3=0.8=864.22 მ^2

დენდროლოგიური პროექტის შეთანხმების თარიღი - 2020 წ.
დენდროლოგიური პროექტის დასრულების თარიღი - 2023 წ.

არსებულ ტერიტორიაზე გადასარგავი ხე მცენარის სახეობა 15 ძირი:
15 ძირი ტალიური ფიჭვი (Pinus pinea)

სხვა ტერიტორიაზე გადასარგავი ხე მცენარის სახეობა 24 ძირი:
23 ძირი ტალიური ფიჭვი (Pinus pinea)
1 ძირი კაკლის ხე (Juglans regia)



გაშენებულ ხე-მცენარეების მოვლა-პატრონობაზე
პასუხისმგებელი პირი: შპს პანორამა ID ნომერი: 405261531

გასაშენებელი ხე-მცენარეების მოვლის ხანგრძლივობა: 3 წელი.

საექსპერტო დასკვნა

მწვანე ნარგავების ხარისხობრივ შეფასებაზე

თარიღი: 11.12.2018წ
მისამართი:ქალაქი თბილისი, ნუცუბიძე-ვაშლიჯვარის დამაკავშირებელი გზის მიმდებარედ
საკადასტრო კოდი: N 01.10.18.011.077
ფართობი: 1147.00 კვ.მ.
დამკვეთი: შპს პანორამა ID ნომერი:405261531
ტერიტორიაზე არსებული და შეფასებული მწვანე ნარგავების საერთო რაოდენობა: 75
დამკვეთის მიერ მოჭრა/გადარგვაზე მოთხოვნილი მწვანე ნარგავების რაოდენობა - 57

ინფორმაცია

მწვანე ნარგავების სახეობის, დიამეტრის და მდგომარეობის შესახებ

ცხრილი N 1

ხის N	სახეობა	Do დიამეტრი 10სმ-ზე	Dt დიამეტრი 1.3 მ-ზე	Do 1სმ-დან-4სმ-მდე ცალი	H სიმაღლე მ	მდგომარეობა	შენიშვნა
1	იტალიური ფიჭვი (Pinus pinea)	7.6	0.0		1.2	ჯანსაღი	შესაძლებელია გადარგვა
2	კურდღლისცოცხა (Genista fasselata)			17	2.5	ჯანსაღი	ჯგუფში 17 ერთეული
3	კურდღლისცოცხა (Genista fasselata)			20	2.5	ჯანსაღი	ჯგუფში 20 ერთეული
4	იტალიური ფიჭვი (Pinus pinea)	4.5	0.0		0.7	ჯანსაღი	შესაძლებელია გადარგვა
5	იტალიური ფიჭვი (Pinus pinea)	5.4	0.0		0.6	ჯანსაღი	შესაძლებელია გადარგვა
6	იტალიური ფიჭვი (Pinus pinea)	4.1	0.0		0.7	ჯანსაღი	შესაძლებელია გადარგვა
7	იტალიური ფიჭვი (Pinus pinea)	4.1	0.0		0.5	ჯანსაღი	შესაძლებელია გადარგვა
8	იტალიური ფიჭვი (Pinus pinea)	3.8	0.0		0.9	ჯანსაღი	შესაძლებელია გადარგვა
9	იტალიური ფიჭვი (Pinus pinea)	5.7	0.0		0.9	ჯანსაღი	შესაძლებელია გადარგვა

დავით კობახიძე პ/წ 01023000633, საქართველო, თბილისი, 0178 , ი. სიხარულიძის ქ, N 1 , ტელ: (+559) 551 60 62 26
Davit Kobakhidze I/D 01023000633, Sikharulidze st, Tbilisi, Georgia, 0178. Tel: (+559) 551 60 62 26 Email: davitkob@gmail.com

10	იტალიური ფიჭვი (Pinus pinea)	7.0	0.0		0.9	ჯანსაღი	შესაძლებელია გადარგვა
11	იტალიური ფიჭვი (Pinus pinea)	1.9	0.0		0.5	ჯანსაღი	შესაძლებელია გადარგვა
12	ელდარის ფიჭვი (Pinus eldarica)	8.0	3.2		2.5	ჯანსაღი	შესაძლებელია გადარგვა
13	იტალიური ფიჭვი (Pinus pinea)	8.0	0.0		0.9	ჯანსაღი	შესაძლებელია გადარგვა
14	იტალიური ფიჭვი (Pinus pinea)	5.1	0.0		0.8	ჯანსაღი	შესაძლებელია გადარგვა
15	იტალიური ფიჭვი (Pinus pinea)	2.5	0.0		0.5	ჯანსაღი	შესაძლებელია გადარგვა
16	იუდას ხე (Cercis siliduastrum)	11.1	1.9		1.5	ჯანსაღი	შესაძლებელია გადარგვა
17	ხემყრალი (Ailanthus altissima)	22.3	4.8		4	ჯანსაღი	შესაძლებელია გადარგვა, 6 ღეროიანი
18	ნუში ჩვეულებრივი (Amygdalus communis)			17	1.2	ჯანსაღი	ჯგუფში 17 ერთეული
19	იტალიური ფიჭვი (Pinus pinea)	5.4	0.0		0.7	ჯანსაღი	შესაძლებელია გადარგვა
20	იტალიური ფიჭვი (Pinus pinea)	4.1	0.0		0.7	ჯანსაღი	შესაძლებელია გადარგვა
21	იტალიური ფიჭვი (Pinus pinea)	4.1	0.0		0.9	ჯანსაღი	შესაძლებელია გადარგვა
22	იტალიური ფიჭვი (Pinus pinea)	6.4	0.0		0.9	ჯანსაღი	შესაძლებელია გადარგვა
23	იტალიური ფიჭვი (Pinus pinea)	2.5	0.0		0.5	ჯანსაღი	შესაძლებელია გადარგვა
24	იტალიური ფიჭვი (Pinus pinea)	5.4	0.0		0.7	ჯანსაღი	შესაძლებელია გადარგვა
25	იტალიური ფიჭვი (Pinus pinea)	3.5	0.0		0.5	ჯანსაღი	შესაძლებელია გადარგვა
26	იტალიური ფიჭვი (Pinus pinea)	5.1	0.0		0.9	ჯანსაღი	შესაძლებელია გადარგვა
27	იტალიური ფიჭვი (Pinus pinea)	8.0	0.0		1.2	ჯანსაღი	შესაძლებელია გადარგვა
28	იტალიური ფიჭვი (Pinus pinea)	8.3	0.0		0.9	ჯანსაღი	შესაძლებელია გადარგვა
29	იტალიური ფიჭვი (Pinus pinea)	5.7	0.0		1	ჯანსაღი	შესაძლებელია გადარგვა

დავით კობახიძე პ/ნ 01023000633, საქართველო, თბილისი, 0178 , ი. სიხარულიძის ქ. N 1 , ტელ: (+559) 551 60 62 26
Davit Kobakhidze I/D 01023000633, Sikharulidze st, Tbilisi, Georgia, 0178. Tel: (+559) 551 60 62 26 Email: davitkob@gmail.com

30	ფუჭფუჭა (Colutea)			25	1.4	ჯანსაღი	ჯგუფში 25 ერთეული
31	იტალიური ფიჭვი (Pinus pinea)	5.7	0.0		0.7	ჯანსაღი	შესაძლებელია გადარგვა
32	იტალიური ფიჭვი (Pinus pinea)	5.1	0.0		1.2	ჯანსაღი	შესაძლებელია გადარგვა
33	იტალიური ფიჭვი (Pinus pinea)	7.0	0.0		0.7	ჯანსაღი	შესაძლებელია გადარგვა
34	იტალიური ფიჭვი (Pinus pinea)	7.0	0.0		1.2	ჯანსაღი	შესაძლებელია გადარგვა
35	იტალიური ფიჭვი (Pinus pinea)	2.2	0.0		0.5	ჯანსაღი	შესაძლებელია გადარგვა
36	იტალიური ფიჭვი (Pinus pinea)	4.1	0.0		0.5	ჯანსაღი	შესაძლებელია გადარგვა
37	იტალიური ფიჭვი (Pinus pinea)	7.0	0.0		1.2	ჯანსაღი	შესაძლებელია გადარგვა
38	იტალიური ფიჭვი (Pinus pinea)	5.4	0.0		1.2	ჯანსაღი	შესაძლებელია გადარგვა
39	ფუჭფუჭა (Colutea)			18	1.5	ჯანსაღი	ჯგუფში 18 ერთეული
40	იტალიური ფიჭვი (Pinus pinea)	4.5	0.0		0.7	ჯანსაღი	შესაძლებელია გადარგვა
41	ხურმა (Diospyros lotus)	4.1	0.0		0.8	ჯანსაღი	შესაძლებელია გადარგვა
42	ფუჭფუჭა (Colutea)			15	1.2	ჯანსაღი	ჯგუფში 15 ერთეული
43	კურდღლისცოცხა (Genista fasselata)			26	2	ჯანსაღი	ჯგუფში 26 ერთეული
44	იტალიური ფიჭვი (Pinus pinea)	4.5	0.0		0.8	ჯანსაღი	შესაძლებელია გადარგვა
45	იტალიური ფიჭვი (Pinus pinea)	5.1	0.0		0.7	ჯანსაღი	შესაძლებელია გადარგვა
46	იტალიური ფიჭვი (Pinus pinea)	4.5	0.0		0.6	ჯანსაღი	შესაძლებელია გადარგვა
47	იტალიური ფიჭვი (Pinus pinea)	3.8	0.0		0.5	ჯანსაღი	შესაძლებელია გადარგვა
48	კურდღლისცოცხა (Genista fasselata)			13	1.3	ჯანსაღი	ჯგუფში 13 ერთეული
49	იტალიური ფიჭვი (Pinus pinea)	3.8	0.0		0.7	ჯანსაღი	შესაძლებელია გადარგვა
50	იტალიური ფიჭვი	3.5	0.0		0.5	ჯანსაღი	შესაძლებელია

დავით კობახიძე ი/წ 01023000633, საქართველო, თბილისი, 0178 , ი. სიხარულიძის ქ. N 1 , ტელ: (+559) 551 60 62 26
Davit Kobakhidze I/D 01023000633, Sikharulidze st, Tbilisi, Georgia, 0178. Tel: (+559) 551 60 62 26 Email: davitkob@gmail.com

	(Pinus pinea)						გადარგვა
51	იტალიური ფიჭვი (Pinus pinea)	5.7	0.0		0.7	ჯანსაღი	შესაძლებელია გადარგვა
52	იტალიური ფიჭვი (Pinus pinea)	2.9	0.0		0.5	ჯანსაღი	შესაძლებელია გადარგვა
53	იტალიური ფიჭვი (Pinus pinea)	7.0	0.0		1.2	ჯანსაღი	შესაძლებელია გადარგვა
54	იტალიური ფიჭვი (Pinus pinea)	6.7	0.0		0.9	ჯანსაღი	შესაძლებელია გადარგვა
55	იტალიური ფიჭვი (Pinus pinea)	6.1	0.0		0.6	ჯანსაღი	შესაძლებელია გადარგვა
56	იტალიური ფიჭვი (Pinus pinea)	5.4	0.0		0.7	ჯანსაღი	შესაძლებელია გადარგვა
57	იტალიური ფიჭვი (Pinus pinea)	6.7	0.0		0.9	ჯანსაღი	შესაძლებელია გადარგვა
58	იტალიური ფიჭვი (Pinus pinea)	4.1	0.0		0.5	ჯანსაღი	შესაძლებელია გადარგვა
59	იტალიური ფიჭვი (Pinus pinea)	1.9	0.0		0.6	ჯანსაღი	შესაძლებელია გადარგვა
60	თუთა ჩვეულებრივი (Morus)	8.0	3.8		3	ჯანსაღი	შესაძლებელია გადარგვა, მრავალღეროიანი
61	იტალიური ფიჭვი (Pinus pinea)	5.1	0.0		0.7	ჯანსაღი	შესაძლებელია გადარგვა
62	იტალიური ფიჭვი (Pinus pinea)	5.1	0.0		0.7	ჯანსაღი	შესაძლებელია გადარგვა
63	იტალიური ფიჭვი (Pinus pinea)	4.8	0.0		0.8	ჯანსაღი	შესაძლებელია გადარგვა
64	იტალიური ფიჭვი (Pinus pinea)	5.7	0.0		0.8	ჯანსაღი	შესაძლებელია გადარგვა
65	იტალიური ფიჭვი (Pinus pinea)	4.5	0.0		0.7	ჯანსაღი	შესაძლებელია გადარგვა
66	იტალიური ფიჭვი (Pinus pinea)	4.8	0.0		0.8	ჯანსაღი	შესაძლებელია გადარგვა
67	იტალიური ფიჭვი (Pinus pinea)	3.8	0.0		0.6	ჯანსაღი	შესაძლებელია გადარგვა
68	იტალიური ფიჭვი (Pinus pinea)	5.1	0.0		0.7	ჯანსაღი	შესაძლებელია გადარგვა
69	იტალიური ფიჭვი (Pinus pinea)	4.8	0.0		0.7	ჯანსაღი	შესაძლებელია გადარგვა

დავით კობახიძე პ/ნ 01023000633, საქართველო, თბილისი, 0178 , ი. სიხარულიძის ქ. N 1 , ტელ: (+559) 551 60 62 26
Davit Kobakhidze I/D 01023000633, Sikharulidze st, Tbilisi, Georgia, 0178. Tel: (+559) 551 60 62 26 Email: davitkob@gmail.com

70	იტალიური ფიჭვი (Pinus pinea)	4.8	0.0		0.7	ჯანსაღი	შესაძლებელია გადარგვა
71	იტალიური ფიჭვი (Pinus pinea)	6.7	0.0		0.6	ჯანსაღი	შესაძლებელია გადარგვა
72	იტალიური ფიჭვი (Pinus pinea)	10.2	3.2		2	ჯანსაღი	შესაძლებელია გადარგვა
73	იტალიური ფიჭვი (Pinus pinea)	8.0	0.0		1.2	ჯანსაღი	შესაძლებელია გადარგვა
74	კაკლის ხე (Juglans regia)	3.2	0.0		1	ჯანსაღი	შესაძლებელია გადარგვა
75	იტალიური ფიჭვი (Pinus pinea)	6.7	0.0		1.2	ჯანსაღი	შესაძლებელია გადარგვა

ტერიტორიაზე განთავსებული 75 ძირი ხე–მცენარის ნუსხა სახეობების მიხედვით

ჯგუფებად მდგომი ხეებია 8 ნომერი, მათ შორის
ბუჩქოვანი-კურდღლისცოცხა, ფუჭფუჭა;
ხილ-კენკროვანი სახეობის - ნუში ჩვეულებრივი,
კერძოდ:

N 2 ჯგუფში 17 ერთეული - **კურდღლისცოცხა (Genista fasselata);**
N 3 ჯგუფში 20 ერთეული - **კურდღლისცოცხა (Genista fasselata);**
N 18 ჯგუფში 17 ერთეული - **ნუში ჩვეულებრივი (Amygdalus communis);**
N 30 ჯგუფში 25 ერთეული - **ფუჭფუჭა (Colutea);**
N 39 ჯგუფში 18 ერთეული - **ფუჭფუჭა (Colutea);**
N 42 ჯგუფში 15 ერთეული - **ფუჭფუჭა (Colutea);**
N 43 ჯგუფში 26 ერთეული - **კურდღლისცოცხა (Genista fasselata);**
N 48 ჯგუფში 13 ერთეული - **კურდღლისცოცხა (Genista fasselata).**

ერთეულად მდგომი ხეებია 67 ძირი, კერძოდ:

1. *საქართველოს წითელ ნუსხაში შტანილი სახეობათა ჯგუფის ხე-მცენარე* 2 ძირი:
   - 1 ძირი (N 41) **ხურმა - Diospyros lotus;**
   - 1 ძირი (N 74) **კაკლის ხე - Juglans regia.**

2. *მაღალი ღირებულების ჯგუფის ფოთლოვანი და წიწვოვანი ხე-მცენარე* 1 ძირი:
   - 1 ძირი (N 12) **ელდარის ფიჭვი - Pinus eldarica.**

დავით კობახიძე პ/წ 01023000633, საქართველო, თბილისი, 0178 , ო. სიხარულიძის ქ. N 1 , ტელ: (+559) 551 60 62 26
Davit Kobakhidze I/D 01023000633, Sikharulidze st, Tbilisi, Georgia, 0178. Tel: (+559) 551 60 62 26 Email: davitkob@gmail.com

3. *წიწვოვან სახეობათა ჯგუფის ხე-მცენარე 61 ძირი:*

- 61 ძირი (N 1, N 4, N 5, N 6, N 7, N 8, N 9, N 10, N 11, N 13, N 14, N 15, N 19, N 20, N 21, N 22, N 23, N 24, N 25, N 26, N 27, N 28, N 29, N 31, N 32, N 33, N 34, N 35, N 36, N 37, N 38, N 40, N 44, N 45, N 46, N 47, N 49, N 50, N 51, N 52, N 53, N 54, N 55, N 56, N 57, N 58, N 59, N 61, N 62, N 63, N 64, N 65, N 66, N 67, N 68, N 69, N 70, N 71, N 72, N 73, N 75) იტალიური ფიჭვი - Pinus pinea.

4. *დაბალი ღირებულების ჯგუფის ფოთლოვან სახეობათა ხე-მცენარე* 2 ძირი:

- 1 ძირი (N 16) იუდას ხე - Cercis siliduastrum;
- 1 ძირი (N 60) თუთა ჩვეულებრივი - Morus.

5. *ინოვაზიური სახეობათა ჯგუფის ხე–მცენარე* 1 ძირი:

- 1 ძირი (N 17) ხემყრალი - Ailanthus altissima.

იხ. ცხრილი N 1.

აღრიცხული 75 ძირი ხე–მცენარე არის ჯანსაღი მათი დიამეტრი 25სმ-ზე ნაკლებია, გადარგვა შესაძლებელია და რეკომენდირებულია იხელმძღვანელოთ თანდართული გადარგვის მეთოდოლოგიით.

ინფორმაცია

დამკვეთის მიერ მოჭრა/გადარგვაზე მოთხოვნილი მაწვანე ნარგავების შესახებ

რიგ N	ხის N	სახეობა	Do დიამეტრი 10სმ-ზე	Dt დიამეტრი 1.3 მ-ზე	Do 1სმ-დან-4სმ-მდე ცალი	H სიმაღლე მ	მდგომარეობა	შენიშვნა
1	1	იტალიური ფიჭვი (Pinus pinea)	7.6	0.0		1.2	ჯანსაღი	შესაძლებელია გადარგვა
2	2	კურდღლისცოცხა (Genista fasselata)	0.0	0.0	17	2.5	ჯანსაღი	ჯგუფში 17 ერთეული
3	3	კურდღლისცოცხა (Genista fasselata)	0.0	0.0	20	2.5	ჯანსაღი	ჯგუფში 20 ერთეული
4	4	იტალიური ფიჭვი	4.5	0.0		0.7	ჯანსაღი	შესაძლებელი

დავით კობახიძე პ/ნ 01023000633, საქართველო, თბილისი, 0178 , ი. სიხარულიძის ქ, N 1 , ტელ: (+559) 551 60 62 26
Davit Kobakhidze I/D 01023000633, Sikharulidze st, Tbilisi, Georgia, 0178. Tel: (+559) 551 60 62 26 Email: davitkob@gmail.com

		(Pinus pinea)						ა გადარგვა
5	5	იტალიური ფიჭვი (Pinus pinea)	5.4	0.0		0.6	ჯანსაღი	შესაძლებელი ა გადარგვა
6	6	იტალიური ფიჭვი (Pinus pinea)	4.1	0.0		0.7	ჯანსაღი	შესაძლებელი ა გადარგვა
7	9	იტალიური ფიჭვი (Pinus pinea)	5.7	0.0		0.9	ჯანსაღი	შესაძლებელი ა გადარგვა
8	10	იტალიური ფიჭვი (Pinus pinea)	7.0	0.0		0.9	ჯანსაღი	შესაძლებელი ა გადარგვა
9	11	იტალიური ფიჭვი (Pinus pinea)	1.9	0.0		0.5	ჯანსაღი	შესაძლებელი ა გადარგვა
10	12	ელდარის ფიჭვი (Pinus eldarica)	8.0	3.2		2.5	ჯანსაღი	შესაძლებელი ა გადარგვა
11	13	იტალიური ფიჭვი (Pinus pinea)	8.0	0.0		0.9	ჯანსაღი	შესაძლებელი ა გადარგვა
12	20	იტალიური ფიჭვი (Pinus pinea)	4.1	0.0		0.7	ჯანსაღი	შესაძლებელი ა გადარგვა
13	23	იტალიური ფიჭვი (Pinus pinea)	2.5	0.0		0.5	ჯანსაღი	შესაძლებელი ა გადარგვა
14	25	იტალიური ფიჭვი (Pinus pinea)	3.5	0.0		0.5	ჯანსაღი	შესაძლებელი ა გადარგვა
15	26	იტალიური ფიჭვი (Pinus pinea)	5.1	0.0		0.9	ჯანსაღი	შესაძლებელი ა გადარგვა
16	29	იტალიური ფიჭვი (Pinus pinea)	5.7	0.0		1	ჯანსაღი	შესაძლებელი ა გადარგვა
17	31	იტალიური ფიჭვი (Pinus pinea)	5.7	0.0		0.7	ჯანსაღი	შესაძლებელი ა გადარგვა
18	33	იტალიური ფიჭვი (Pinus pinea)	7.0	0.0		0.7	ჯანსაღი	შესაძლებელი ა გადარგვა
19	34	იტალიური ფიჭვი (Pinus pinea)	7.0	0.0		1.2	ჯანსაღი	შესაძლებელი ა გადარგვა
20	35	იტალიური ფიჭვი (Pinus pinea)	2.2	0.0		0.5	ჯანსაღი	შესაძლებელი ა გადარგვა
21	36	იტალიური ფიჭვი (Pinus pinea)	4.1	0.0		0.5	ჯანსაღი	შესაძლებელი ა გადარგვა
22	37	იტალიური ფიჭვი (Pinus pinea)	7.0	0.0		1.2	ჯანსაღი	შესაძლებელი ა გადარგვა
23	39	ფუჭფუჭა (Colutea)	0.0	0.0	18	1.5	ჯანსაღი	ჯგუფში 18 ერთეული
24	40	იტალიური ფიჭვი (Pinus pinea)	4.5	0.0		0.7	ჯანსაღი	შესაძლებელი ა გადარგვა

დავით კობახიძე პ/ნ 01023000633, საქართველო, თბილისი, 0178 , ი. სიხარულიძის ქ, N 1 , ტელ: (+559) 551 60 62 26
Davit Kobakhidze I/D 01023000633, Sikharulidze st, Tbilisi, Georgia, 0178. Tel: (+559) 551 60 62 26 Email: davitkob@gmail.com

25	41	ხურმა (Diospyros lotus)	4.1	0.0		0.8	ჯანსაღი	შესაძლებელი ა გადარგვა
26	42	ფუჭფუჭა (Colutea)	0.0	0.0	15	1.2	ჯანსაღი	ჯგუფში 15 ერთეული
27	43	კურდღლისცოცხა (Genista fasselata)	0.0	0.0	26	2	ჯანსაღი	ჯგუფში 26 ერთეული
28	44	იტალიური ფიჭვი (Pinus pinea)	4.5	0.0		0.8	ჯანსაღი	შესაძლებელი ა გადარგვა
29	45	იტალიური ფიჭვი (Pinus pinea)	5.1	0.0		0.7	ჯანსაღი	შესაძლებელი ა გადარგვა
30	46	იტალიური ფიჭვი (Pinus pinea)	4.5	0.0		0.6	ჯანსაღი	შესაძლებელი ა გადარგვა
31	47	იტალიური ფიჭვი (Pinus pinea)	3.8	0.0		0.5	ჯანსაღი	შესაძლებელი ა გადარგვა
32	48	კურდღლისცოცხა (Genista fasselata)	0.0	0.0	13	1.3	ჯანსაღი	ჯგუფში 13 ერთეული
33	49	იტალიური ფიჭვი (Pinus pinea)	3.8	0.0		0.7	ჯანსაღი	შესაძლებელი ა გადარგვა
34	50	იტალიური ფიჭვი (Pinus pinea)	3.5	0.0		0.5	ჯანსაღი	შესაძლებელი ა გადარგვა
35	51	იტალიური ფიჭვი (Pinus pinea)	5.7	0.0		0.7	ჯანსაღი	შესაძლებელი ა გადარგვა
36	52	იტალიური ფიჭვი (Pinus pinea)	2.9	0.0		0.5	ჯანსაღი	შესაძლებელი ა გადარგვა
37	53	იტალიური ფიჭვი (Pinus pinea)	7.0	0.0		1.2	ჯანსაღი	შესაძლებელი ა გადარგვა
38	54	იტალიური ფიჭვი (Pinus pinea)	6.7	0.0		0.9	ჯანსაღი	შესაძლებელი ა გადარგვა
39	55	იტალიური ფიჭვი (Pinus pinea)	6.1	0.0		0.6	ჯანსაღი	შესაძლებელი ა გადარგვა
40	56	იტალიური ფიჭვი (Pinus pinea)	5.4	0.0		0.7	ჯანსაღი	შესაძლებელი ა გადარგვა
41	57	იტალიური ფიჭვი (Pinus pinea)	6.7	0.0		0.9	ჯანსაღი	შესაძლებელი ა გადარგვა
42	58	იტალიური ფიჭვი (Pinus pinea)	4.1	0.0		0.5	ჯანსაღი	შესაძლებელი ა გადარგვა
43	61	იტალიური ფიჭვი (Pinus pinea)	5.1	0.0		0.7	ჯანსაღი	შესაძლებელი ა გადარგვა
44	62	იტალიური ფიჭვი (Pinus pinea)	5.1	0.0		0.7	ჯანსაღი	შესაძლებელი ა გადარგვა
45	63	იტალიური ფიჭვი	4.8	0.0		0.8	ჯანსაღი	შესაძლებელი

დავით კობახიძე პ/წ 01023000633, საქართველო, თბილისი, 0178 , ი. სიხარულიძის ქ, N 1 , ტელ: (+559) 551 60 62 26
Davit Kobakhidze I/D 01023000633, Sikharulidze st, Tbilisi, Georgia, 0178. Tel: (+559) 551 60 62 26 Email: davitkob@gmail.com

		(Pinus pinea)						ა გადარგვა
46	64	იტალიური ფიჭვი (Pinus pinea)	5.7	0.0		0.8	ჯანსაღი	შესაძლებელი ა გადარგვა
47	65	იტალიური ფიჭვი (Pinus pinea)	4.5	0.0		0.7	ჯანსაღი	შესაძლებელი ა გადარგვა
48	66	იტალიური ფიჭვი (Pinus pinea)	4.8	0.0		0.8	ჯანსაღი	შესაძლებელი ა გადარგვა
49	67	იტალიური ფიჭვი (Pinus pinea)	3.8	0.0		0.6	ჯანსაღი	შესაძლებელი ა გადარგვა
50	68	იტალიური ფიჭვი (Pinus pinea)	5.1	0.0		0.7	ჯანსაღი	შესაძლებელი ა გადარგვა
51	69	იტალიური ფიჭვი (Pinus pinea)	4.8	0.0		0.7	ჯანსაღი	შესაძლებელი ა გადარგვა
52	70	იტალიური ფიჭვი (Pinus pinea)	4.8	0.0		0.7	ჯანსაღი	შესაძლებელი ა გადარგვა
53	71	იტალიური ფიჭვი (Pinus pinea)	6.7	0.0		0.6	ჯანსაღი	შესაძლებელი ა გადარგვა
54	72	იტალიური ფიჭვი (Pinus pinea)	10.2	3.2		2	ჯანსაღი	შესაძლებელი ა გადარგვა
55	73	იტალიური ფიჭვი (Pinus pinea)	8.0	0.0		1.2	ჯანსაღი	შესაძლებელი ა გადარგვა
56	74	კაკლის ხე (Juglans regia)	3.2	0.0		1	ჯანსაღი	შესაძლებელი ა გადარგვა
57	75	იტალიური ფიჭვი (Pinus pinea)	6.7	0.0		1.2	ჯანსაღი	შესაძლებელი ა გადარგვა

დამკვეთის მიერ მთხოვნილი 57 ძირი ხე-მცენარის გადარგვა, კერძოდ:

1. *საქართველოს წითელ წუსხაში შტანილი სახეობათა ჯგუფის ხე-მცენარე* **2 ძირი:**
   - 1 ძირი (N 41) **ხურმა - Diospyros lotus;**
   - 1 ძირი (N 74) **კაკლის ხე - Juglans regia;**

2. *მაღალი ღირებულების ჯგუფის ფოთლოვანი და წიწვოვანი ხე-მცენარე* **1 ძირი:**
   - 1 ძირი (N 12) **ელდარის ფიჭვი - Pinus eldarica;**

3. *წიწვოვან სახეობათა ჯგუფის ხე-მცენარე* **48 ძირი:**
   - 48 ძირი (N 1, N 4, N 5, N 6, N 9, N 10, N 11, N 13, N 20, N 23, N 25, N 26, N 29, N 31, N 33, N 34, N 35, N 36, N 37, N 40, N 44, N 45, N 46, N 47, N 49, N 50, N 51, N 52, N 53, N 54, N 55, N 56, N 57, N 58, N 61, N 62, N 63, N 64, N 65, N 66, N 67, N 68, N 69, N 70, N 71, N 72, N 73, N 75) **იტალიური ფიჭვი - Pinus pinea;**

დავით კობახიძე ი/მ 01023000633, საქართველო, თბილისი, 0178 , ი. სიხარულიძის ქ, N 1 , ტელ: (+559) 551 60 62 26
Davit Kobakhidze I/D 01023000633, Sikharulidze st, Tbilisi, Georgia, 0178. Tel: (+559) 551 60 62 26 Email: davitkob@gmail.com

4. *გუჩქოვანი სახეობის ჯგუფის ხე–მცენარე* 6 ძირი:
   - 4 ძირი (N 2, N 3, N 43, N 48) კურდღლისცოცხა - Genista fasselata;
   - 2 ძირი (N 39, N 42) ფუჭფუჭა - Colutea.

აღრიცხული ხე-მცენარეების დიამეტრი 25სმ-ზე ნაკლებია, მათი გადარგვა შესაძლებელია და რეკომენდირებულია იხელმძღვანელოთ თანდართული გადარგვის მეთოდოლოგიით.

პატარა ზომის ხეების გადარგვის მეთოდოლოგია

დიამეტრით 25 სმ-მდე

ნიადაგის მომზადება ხელს უწყობს მისი ფიზიკური და წყლის რეჟიმის გაუმჯობესებას, ტერიტორიაზე გავრცელებული სარეველა მცენარეებისგან, ქვებისგან, სამშენებლო ნარჩენებისგან და სხვ ფართობის განთავისუფლებას. ნიადაგის მომზადება უნდა განხორციელდეს მექანიზებული წესით (სასურველია უახლესი ტექნიკის გამოყენებით) - მოხვნა, გადახვნა, გადაფარცხვა, დაპლანტაჟება. პირველ რიგში უნდა გაიწმინდოს ნაგვისგან, ქვებისგან, ამოიძირკოს ძირკვები და შემდეგ მოხდეს ორგანული/არაორგანული სასუქის შეტანის გზით ნიადაგის ნაყოფიერების განხორციელება, დარგული მწვანე ნარგავების კარგი ზრდა - განვითარების უზრუნველსაყოფად.

ხე–მცენარის ამოღება და დარგვა

1. გადარგვა შესაძლებელია განხორციელდეს როგორც ხელით, ასევე მექანიზებული წესით - სპეციალური სარგავი მანქანით. ხელით დარგვა შესაძლებელია განხორციელდეს ორის მეთოდით: ნიადაგის გუნდით (კომით) და შიშველფესვიანი ნერგებით.
2. ხის გადარგვას მიწის კომით გააჩნია მთელი რიგი უპირატესობები, რაც უპირველეს ყოვლისა მდგომარეობს მიწის გუნდაში მოთავსებულ ფესვთა სისტემის დაცვაში, რომელიც არ ზიანდება და რჩება თითქმის ხელშეუხებელ მდგომარეობაში. თუმცა ყველაფერი ეს იმ შემთხვევაშია გარანტირებული თუ გადარგვის პროცესში მიწის გუნდაში არ შეიქმნება არასასურველი რყევები, რაც გამოიწვევს ფესვების დაგლეჯვას, მათგან ნიადაგის მოშორებას.
3. ხის ამოღება უნდა მოხდეს განსაკუთრებული სიფრთხილის დაცვით, ფესვთა სისტემის დაზიანების გარეშე; მცენარეების ნერგებს უნდა ქონდეთ „მიწის გუნდა“, მიწის დიამეტრით არა ნაკლებ ხის სიმაღლის 1/5-სა , სიღრმით - არა ნაკლებ 1/6-ისა.
4. გადასარგავ ადგილზე არანაკლებ 5 დღით ადრე ამოღებული უნდა იქნას ორმო; სარგავი ორმოს დიამეტრი სასურველია გაითხაროს 0,5 – 0,9 მ. – ით მეტი, ხოლო სიღრმე 0,2–0,25 მ.–ით მეტი ვიდრე გადასარგავი ხის კომი;
5. სასურველია ამოღებულ ორმოს ჩაუტარდეს დეზინფექცია ნიადაგის მავნებლების და ნიადაგის პათოგენური სოკოების საწინააღმდეგოდ თანამედროვე პესტიციდების და ფუნგიციდების გამოყენებით. რათა თავიდან იქნას აცილებული რიგი დაზიანებები და დაავადებები, რომელსაც მცენარე იღებს მხოლოდ ნიადაგიდან:
6. იმ შემთხვევაში თუ მოხდა ხე–მცენარის კომის გარეშე გადარგვა ორმოს ადგილზე ამოიღებული ორმოს სიღრმე და დიამეტრი უნდა იქნას ამოღებული ნერგის ფესვების სიგრძისა და გარშემოწერილობის პარამეტრების შესაბამისად. ნერგების ორმოში დარგვის წინ უნდა შეიკვეცოს ფესვები, სასურველია ამოივლოს წუნწუხში და ჩაირგოს ორმოში ისე, რომ ფესვის ყელი ან ნამყენი ადგილი მიწის ზედაპირიდან 7-10 სმ-ის ზევით დარჩეს.
7. ორმოში სასურველია წინასწარ იქნეს შეტანილი 15-20 კგ. ორგანული სასუქი (გადამწვარი ნაკელი, ტორფნაკელიანი, ტორფდოლომიტიანი და სხვა).

დავით კობახიძე პ/წ 01023000633, საქართველო, თბილისი, 0178 , ი. სიხარულიძის ქ, N 1 , ტელ: (+559) 551 60 62 26
Davit Kobakhidze I/D 01023000633, Sikharulidze st, Tbilisi, Georgia, 0178. Tel: (+559) 551 60 62 26 Email: davitkob@gmail.com

8. კომით გადარგვის შემთხვევაში და ორმოს კედლებს შორის სივრცე უნდა შეივსოს ნაყოფიერი ნიადაგის ნაზავით; უკომოდ გადარგვის შემთხვევაში ორმოში ჩარგული ნერგის ფესვები უნდა გასწორდეს და მიეყაროს პირველი ბარის პირით ამოღებული მიწა. ფესვებზე მიყრილი მიწა თანდათანობით უნდა მიეტკეპნოს, შემდეგ ორმო უნდა ამოივსოს მეორე ბარის პირით ამოღებული მიწით;
9. ჩარგვის დროს არ უნდა დაზიანდეს მცენარის ფესვთა სისტემა, ღერო და ვარჯი;
10. სასურველია ხის მოთავსება ორმოში უნდა განხორციელდეს ხის პირვანდელი სივრცითი ორიენტაციის გათვალისწინებით;
11. ხის დარგვის შემდგომ აუცილებელია ხის ღერის ფიქსირება არანაკლებ 3 მხრიდან; მცირე ზომის ნერგი შეიძლება აიკრას საყრდენზე (ჭიგო, სარი, ხარდანი)..
12. ნერგის ირგვლივ უნდა გაკეთდეს სარწყავი ჯამი და მოხდეს ხის მორწყვა ნიადაგის სრულ გაჯირჯვებამდე;

ხე–მცენარის დარგვის შემდგომი მოვლა–პატრონობა:

1. მოვლის ღონისძიებები დარგვიდან პირველი 3 წლის განმავლობაში ინტენსიურად მიმდინარეობს. პირველ წელს სისტემატიურად უნდა ხდებოდეს ხეების ირგვლივ ჯამების გამარგვლა - გაფხვიერება და მორწყვა. ერთ მორწყვაზე, თითოეული ხისათვის იხარჯება 10 სათლი (ვედრო) წყალი. მშრალ ამინდში ირწყვება, დეკადის განმავლობაში ერთჯერადად. ყოველდღიურად, დაწვიმებით ირწყვება ხის/ბუჩქების ვარჯი (დილით ან საღამოთი).
2. მოვლის ღონისძიებაა მავნებლების-დაავადებების წინააღმდეგ ბრძოლა. ხეების მოვლის ერთ-ერთ მნიშვნელოვან ღონისძიებას წარმოადგენს ხის ვარჯის ფორმირება. ხის დეკორატიულობა დამოკიდებულია არა მარტო ყვავილისა და ფოთლების სილამაზეზე, არამედ საღ და კარგად ფორმირებულ ვარჯზე.
3. ხის ფორმირება ახალგაზრდობისას საჭიროა ინტესიურად, სიბერეში კი - ხეს აჭრიან ხმელ ტოტებს ან აახაგაზრდავებენ მთელ ვარჯს. ფაქტიურად, გამწვანებაში, ნარგავების მოვლა მიმდინარეობს სიცოცხლის მანძილზე.
4. წიწვოვანი ხეების ვარჯის ფორმირებას არ აწარმოებენ საერთოდ. ხის და ბუჩქების მოვლა გამოიხატება: ხეების გაახალგაზრდავებაში, ფოთოლმცვენი ბუჩქების გაახალგაზრდავებაში, მარადმწვანე და ფოთლოვანი ბუჩქების ფორმირებაში, ბორდიურების კრეჭაში, ღეროებისა და ქერქების მოვლაში და ა.შ.
5. გადარგვიდან მეორე და მესამე წელს, ვეგეტაციის დაწყებამდე, ადრე გაზაფხულზე სასურველია განხორციელდეს სერთიფიცირებული მინერალური სასუქების (NPK) შეტანა და მორწყვა.

შენიშვნა: ზემოთ მოცემული მეთოდოლოგია შემუშავებულია პატარა ზომის 25 სმ–ზე ნაკლები დიამეტრის ხე–მცენარეებზე, ხოლო 25 სმ–ზე მეტი დიამეტრის ხე–მცენარეების გადარგვის მეთოდოლოგია უნდა შემუშავდეს ინდივიდუალურად. (დიამეტრი იზომება ფესვის ყელიდან 10 სმ–ზე)

შემსრულებელი: *დავით კობახიძე*
ექსპერტი

დავით კობახიძე პ/წ 01023000633, საქართველო, თბილისი, 0178 , ი. სიხარულიძის ქ, N 1 , ტელ: (+559) 551 60 62 26
Davit Kobakhidze I/D 01023000633, Sikharulidze st, Tbilisi, Georgia, 0178. Tel: (+559) 551 60 62 26 Email: davitkob@gmail.com

შ.პ.ს.
სილვა გრუპი

SILVA GROUP
LTD

N 002/407

11. 12. 2018 წ

შპს პანორამა-ს
ID ნომერი:405261531

ჩვენთან გაფორმებული ხელშეკრულების თანახმად საქართველოს კანონის „ქ. თბილისის საზღვრებში და მიმდებარე ტერიტორიაზე არსებული მწვანე ნარგავებისა და სახელმწიფო ტყის ფონდის განსაკუთრებული დაცვის შესახებ“ და ქალაქ თბილისის მუნიციპალიტეტის საკრებულოს 2014 წლის 12 დეკემბერის N 17–55 დადგენილების მოთხოვნათა დაცვით და ქ. თბილისის მუნიციპალიტეტის მერიის ეკოლოგიისა და გამწვანების საქალაქო სამსახურის 2017 წლის 02 ივნისის N 5 – 31 ბრძანების საფუძველზე შევისწავლე მისამართი: ქალაქი თბილისი, ნუცუბიძე-ვაშლიჯვარის დამაკავშირებელი გზის მიმდებარედ საკადასტრო კოდი: N 01.10.18.011.077 არსებული ხე–მცენარეების მდგომარეობა.

წარმოგიდგენთ საექსპერტო დასკვნას მწვანე ნარგავების ხარისხობრივ შეფასებაზე და ფოტომასალას 1 CD დისკზე.

პატივისცემით,

დირექტორი
დავით კობახიძე

საქართველო, 0178, თბილისი, ი. სიხარულიძის ქ. № 11, ტელ. (+995) 551 606226,
11Sikharulidze st, Tbilisi, Georjia, (+995) 551 606226 Email: davitkob@gmail.com