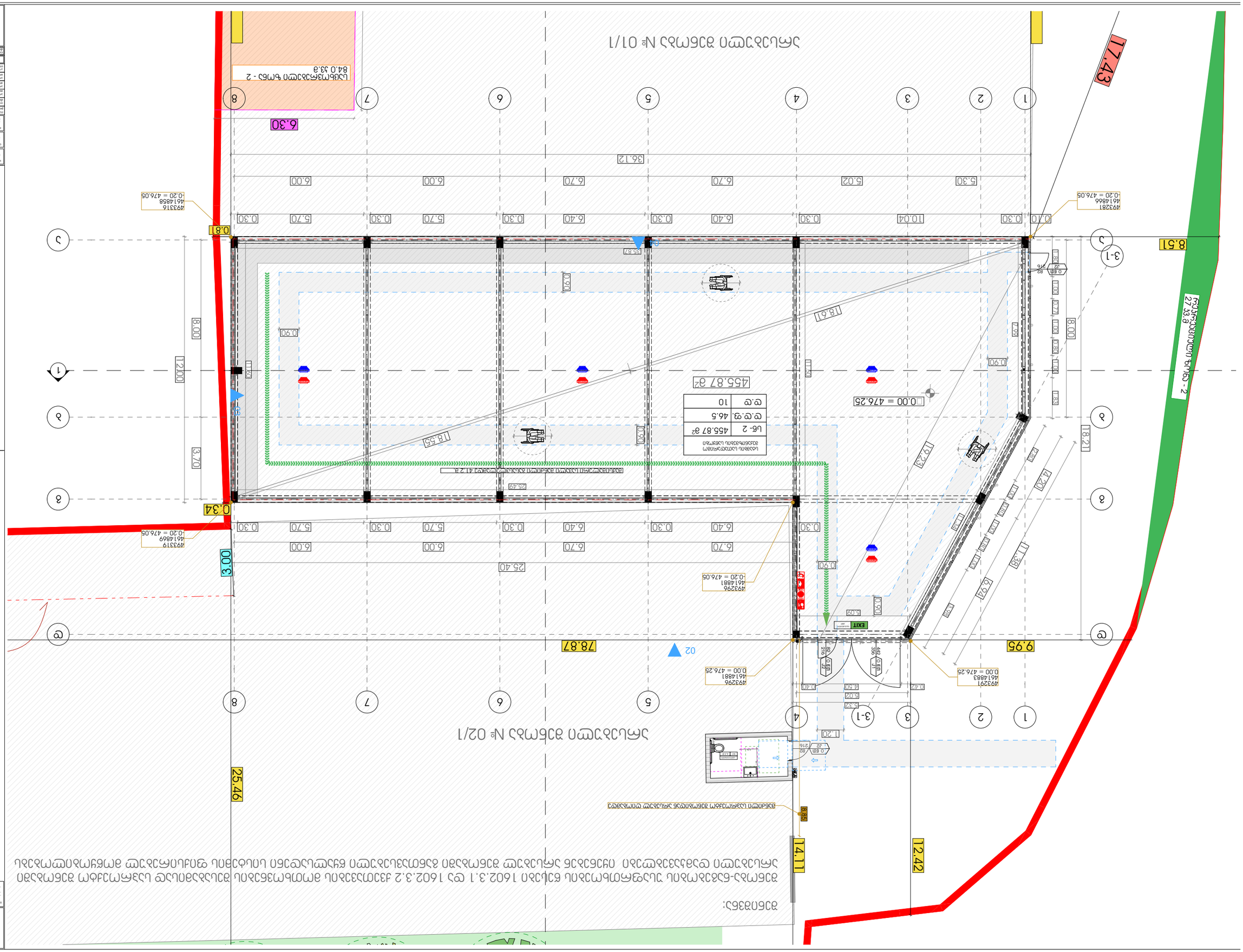
ГЕНЕРАЛЕН ПЛАН
Цялостно оформяне на прилежащото пространство около сграда за обществено обслужване
Сграда за обществено обслужване
Ще се изгради нова сграда за обществено обслужване с площ 41.2 кв.м.
Сградата ще бъде изградена от сглобяеми стоманобетонни елементи.
Външните стени ще бъдат изградени от газобетонови блокове.
Покривът ще бъде плосък.
Ще бъдат изградени нови пътни настилки.
Ще бъдат изградени нови тротоари.
Ще бъдат изградени нови алеи.
Ще бъдат изградени нови площадки.
Ще бъдат изградени нови паркоместа.
Ще бъдат изградени нови зелени площи.
Ще бъдат изградени нови пешеходни пътеки.
Ще бъдат изградени нови велоалеи.
Ще бъдат изградени нови автобусни спирки.
Ще бъдат изградени нови осветителни тела.
Ще бъдат изградени нови пожарогасителни апарати.
Ще бъдат изградени нови пожароизвестителни системи.
Ще бъдат изградени нови пожарогасителни системи.
Ще бъдат изградени нови пожарогасителни инсталации.
Ще бъдат изградени нови пожарогасителни съоръжения.
Ще бъдат изградени нови пожарогасителни средства.
Ще бъдат изградени нови пожарогасителни уреди.
Ще бъдат изградени нови пожарогасителни апарати

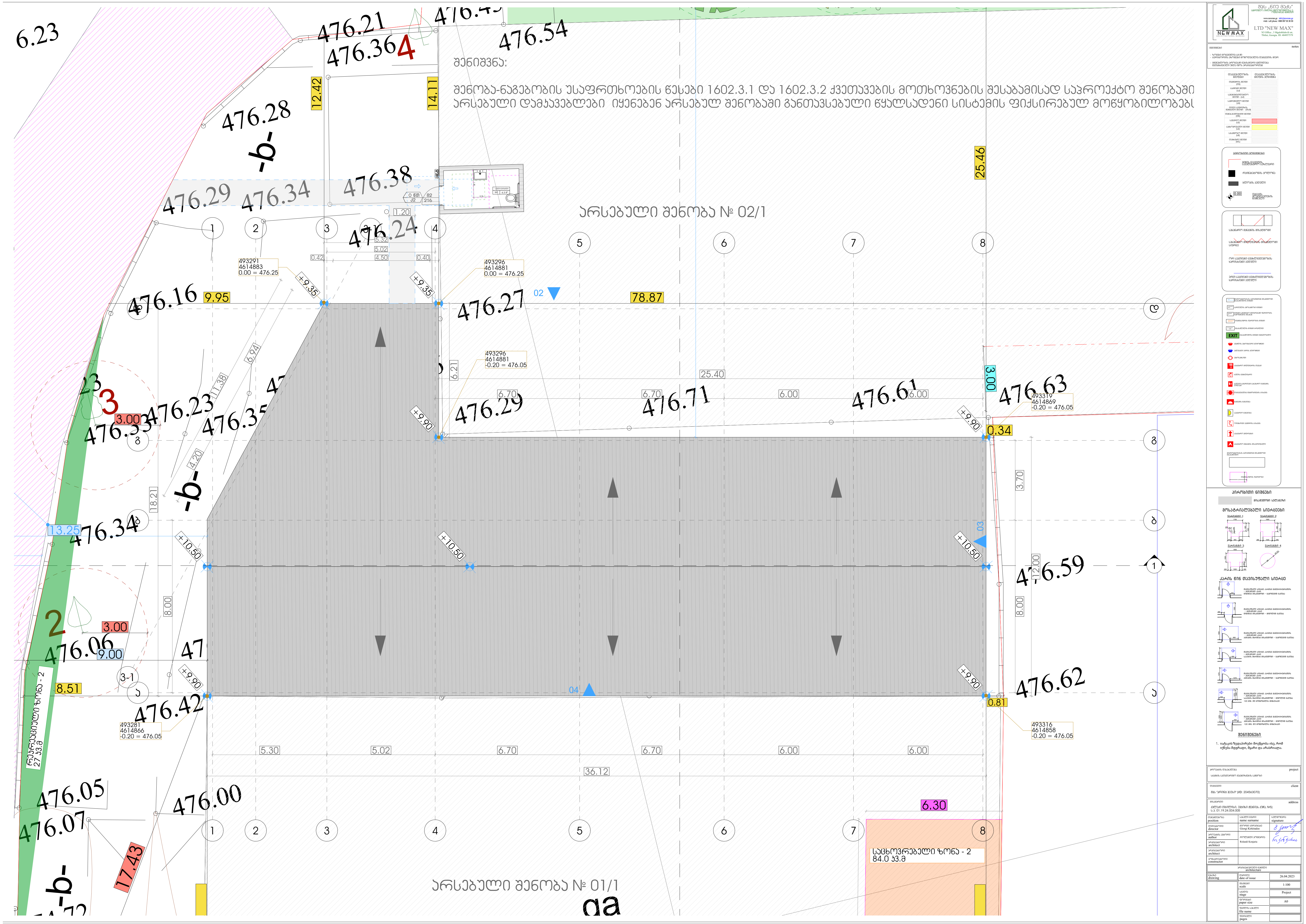

შენიშვნა:
შენობა-ნაგებობის უსაფრთხოების წესები 1602.3.1 და 1602.3.2 ქვეთავების მოთხოვნების შესაბამისად საპროექტო შენობაში არსებული დამაკავებლები იყენებენ არსებულ შენობაში განთავსებული წყალსადენი სისტემის ფიქსირებულ მოწყობილობებს
არსებული შენობა № 02/1
არსებული შენობა № 01/1
საცხოვრებელი ზონა - 2
84.0 კვ.მ
რეკრეაციული ზონა - 2
27.53 კვ.მ
493291
4614883
0.00 = 476.25
493296
4614881
0.00 = 476.25
493296
4614881
-0.20 = 476.05
493319
4614869
-0.20 = 476.05
493281
4614866
-0.20 = 476.05
493316
4614858
-0.20 = 476.05
78.87
25.46
25.40
36.12
6.30
LTD "NEW MAX"

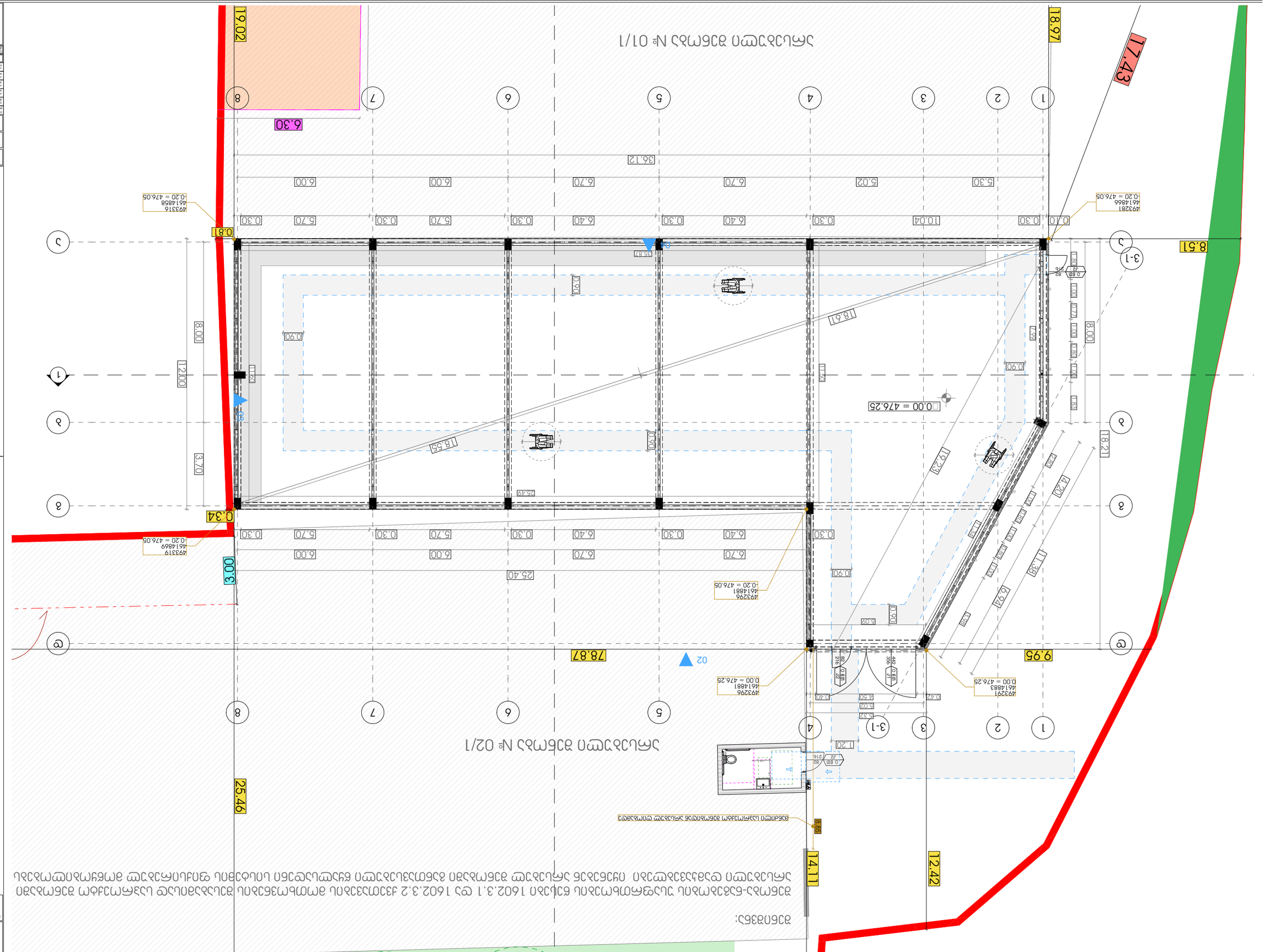
ПЛАН ПЕРВОГО ЭТАЖА М 1:100
ПЛАН ВТОРОГО ЭТАЖА М 1:100
1
2
3
3-1
4
5
6
7
8
А
Б
В
Г
8.51
17.43
18.97
19.02
6.30
0.81
0.34
3.00
25.46
12.42
14.11
78.87
9.95
8.00
12.00
3.70
18.21
18.55
18.61
19.23
25.49
25.40
36.12
0.00 = 476.25
493281
4614866
-0.20 = 476.05
493316
4614868
493319
493296
4614881
493291
4614883
0.90
1.00
1.20
2.00
5.30
5.02
6.70
6.00
6.40
5.70
0.30
10.04
0.10
4.50
5.09
4.20
1.38
6.94
1.00
0.77
0.68
0.82
0.60
0.68
0.42
0.40
0.32
0.37
0.35
0.60
0.68
0.82
0.16

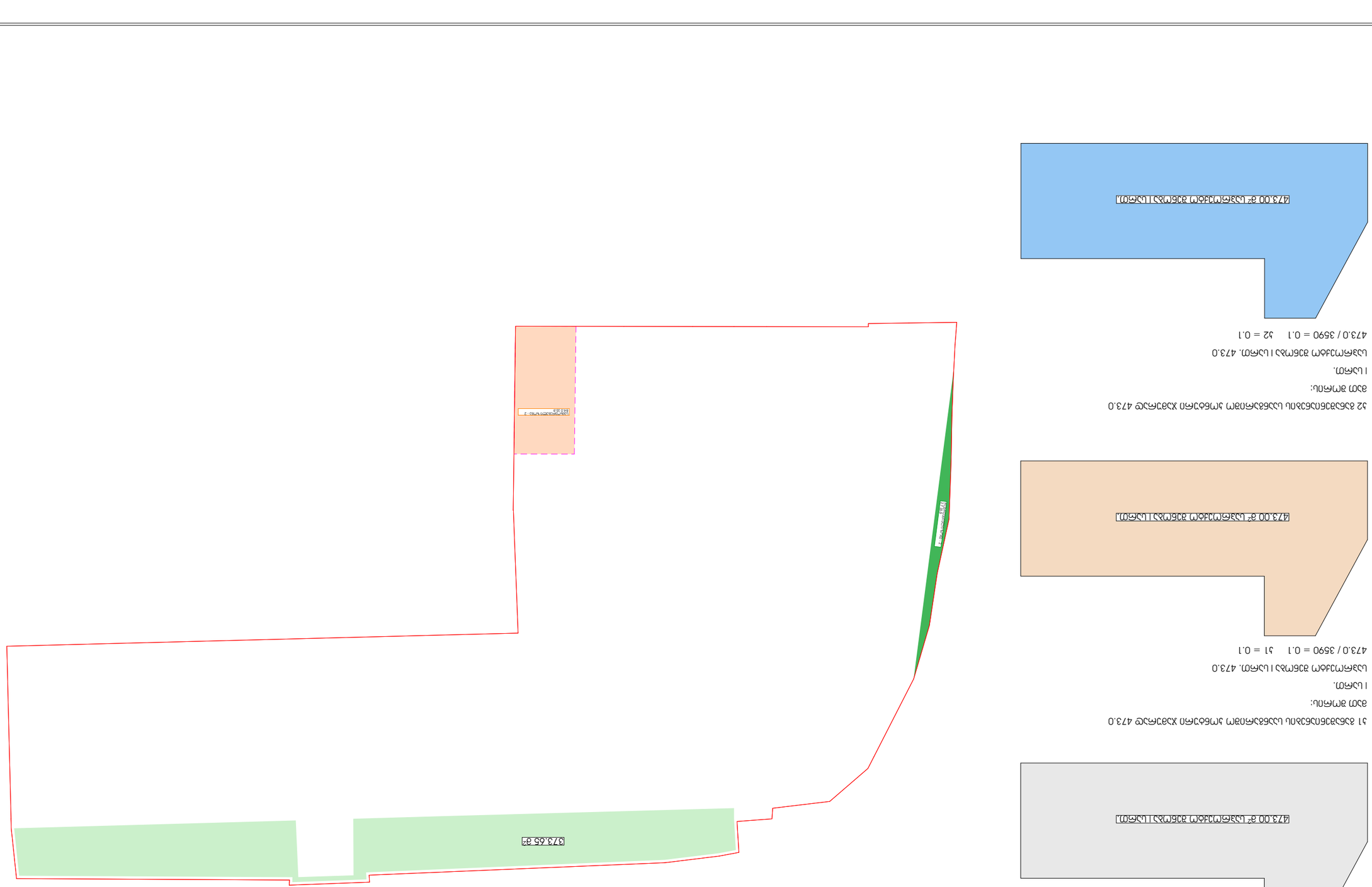

מהנדס	
מתכנן	
יועץ	
יועץ	
יועץ