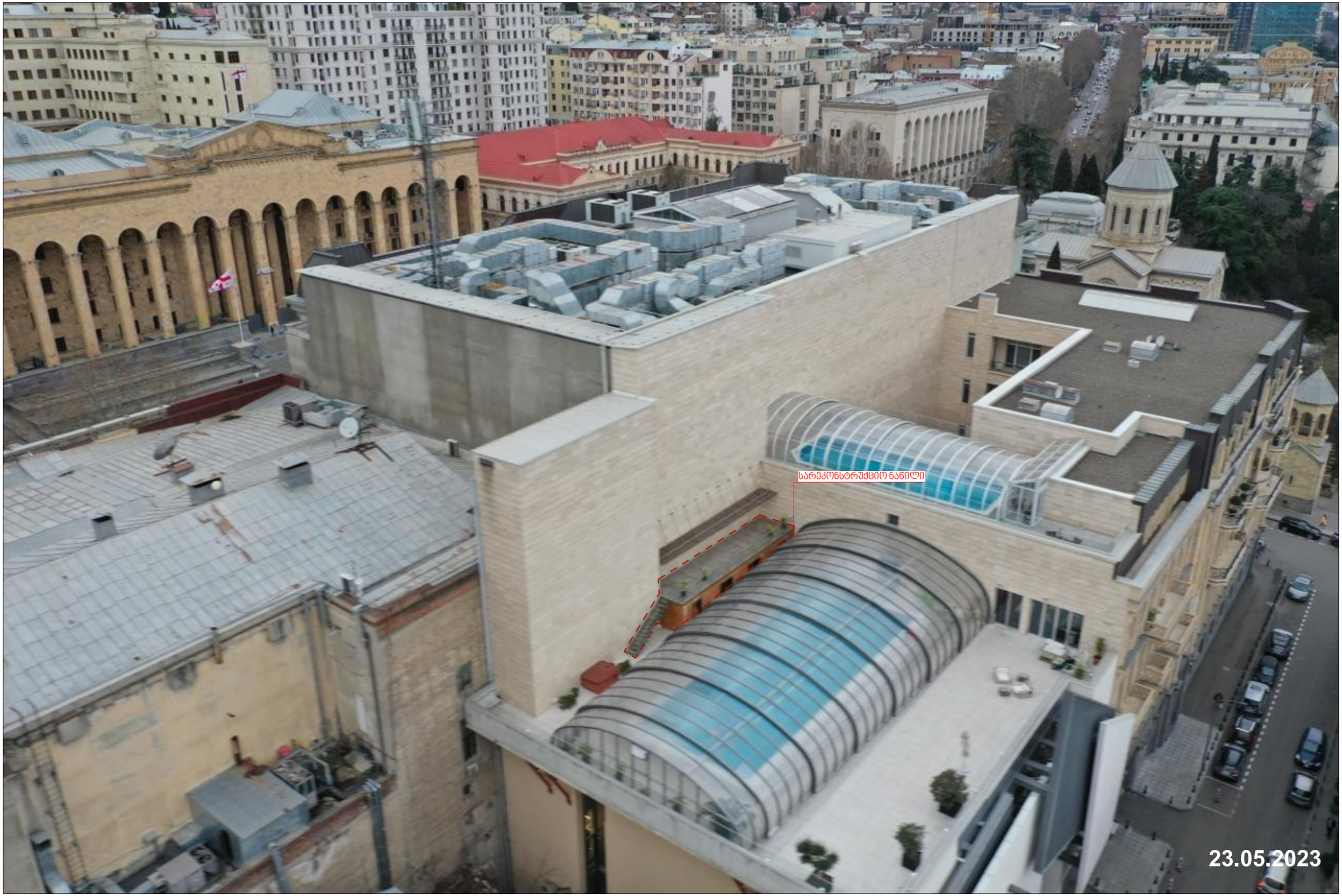
სარეკონსტრუქციო ნაწილი
23.05.2023

23.05.2023



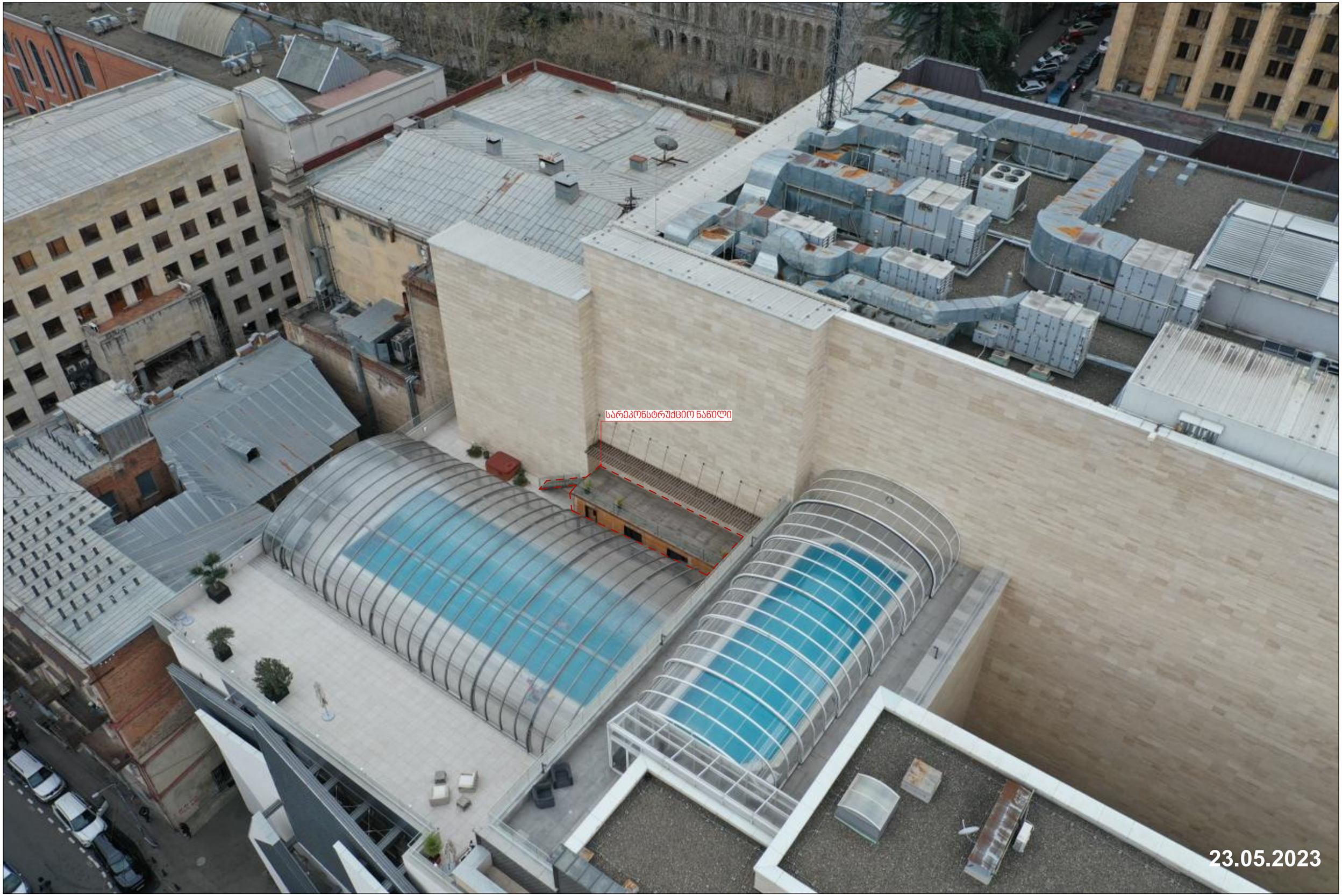
სარეკონსტრუქციო ნაწილი
სარეკონსტრუქციო ნაწილი
23.05.2023



23.05.2023

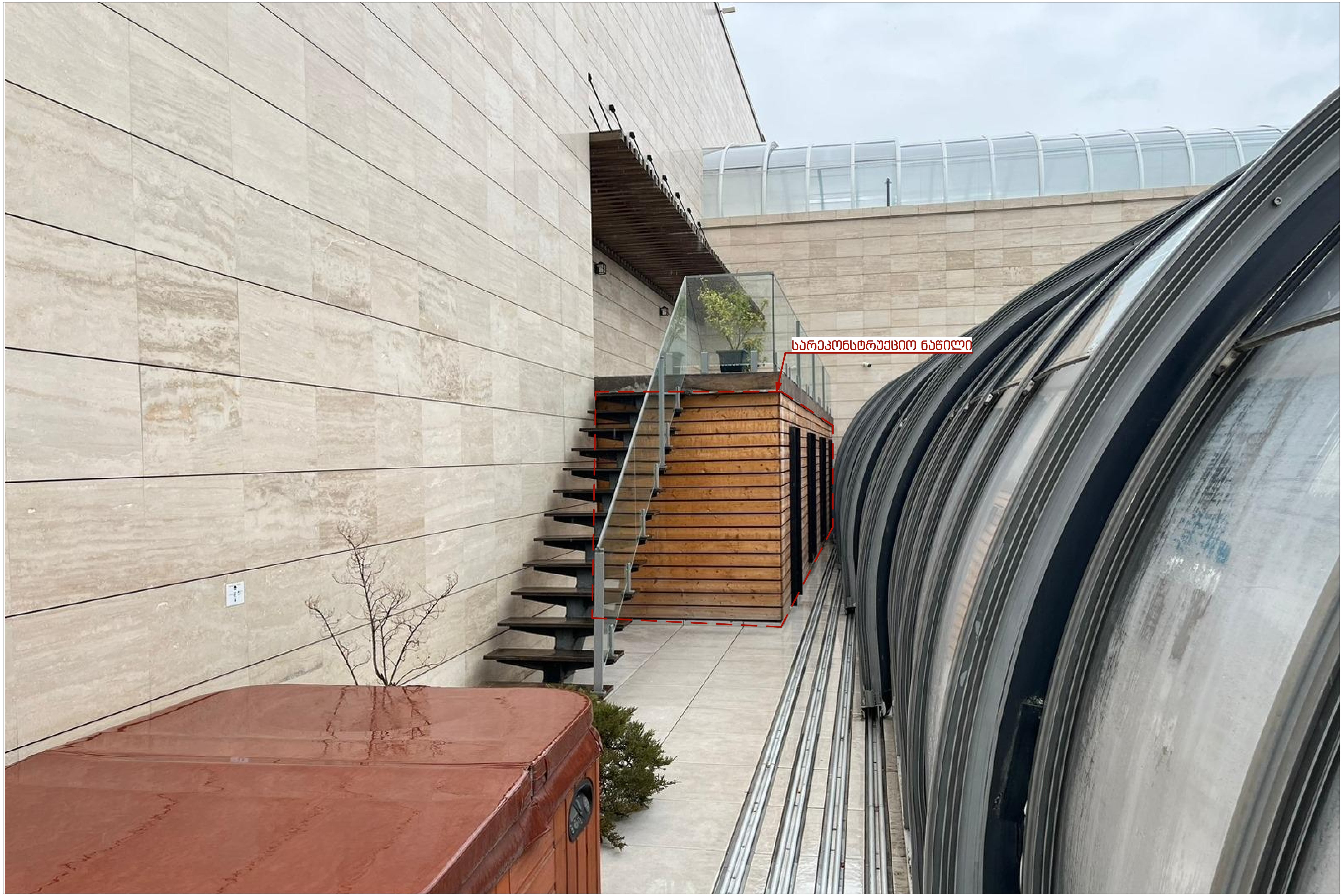
სარეკონსტრუქციო ნაწილი


23.05.2023

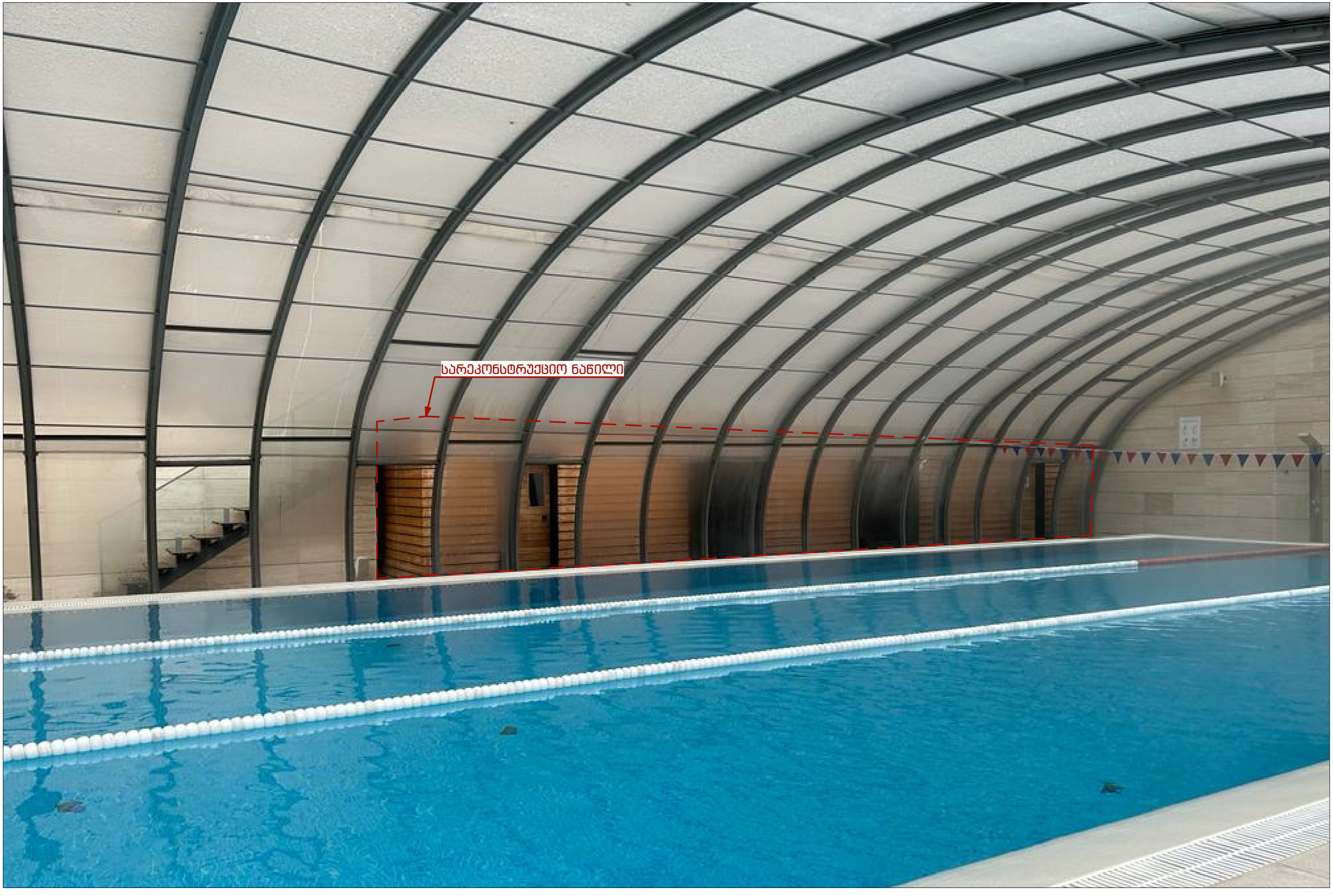
სარეკონსტრუქციო ნაწილი