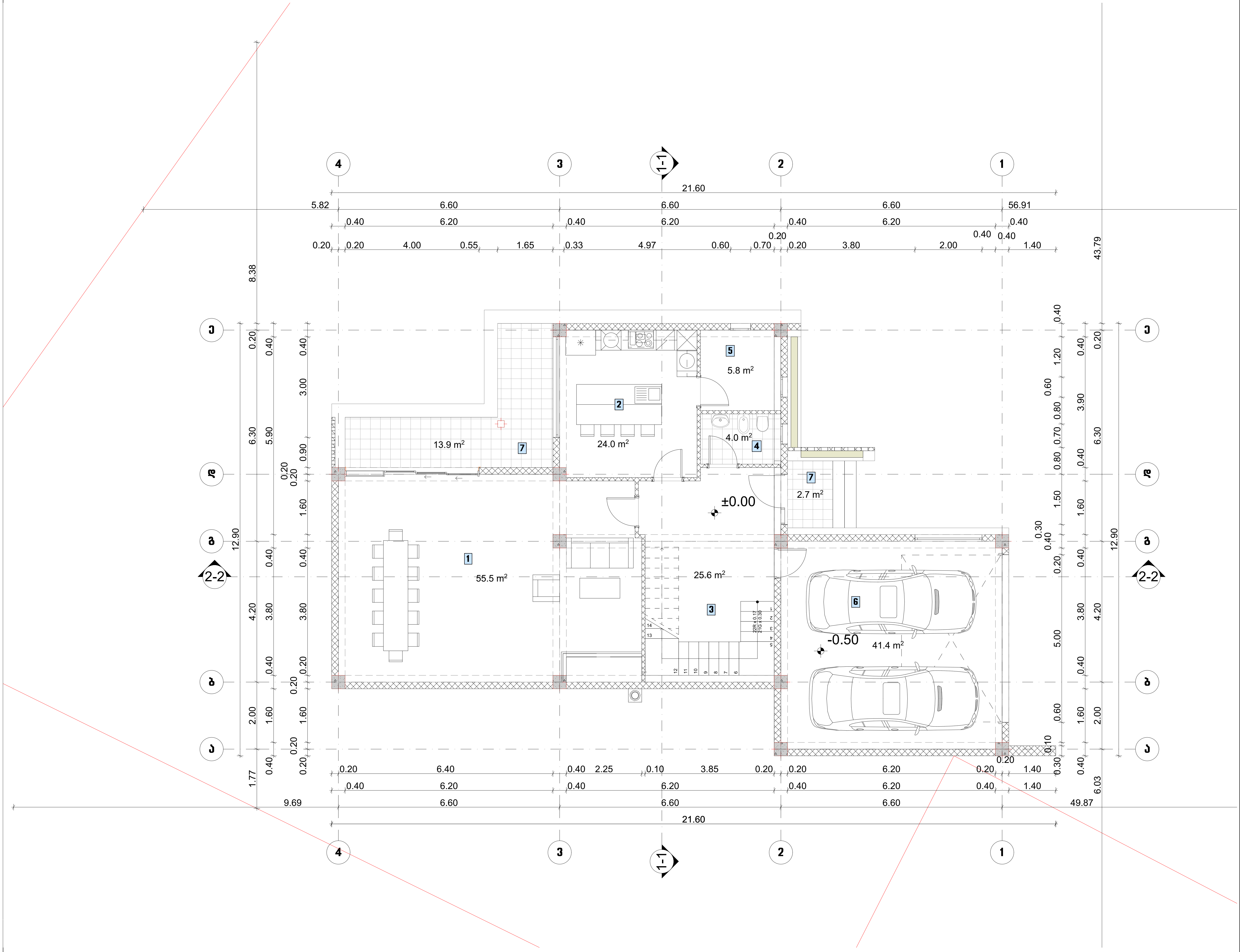

ნახაზის დასახელება

შენობა A-1
გეგმა ნიშნულზე ±0.00

ტექ.ეკონომიკური მაჩვენებლები:

სართულის ფართობი :		172.9 მ²
	მათ შორის	
1.	მისაღები	55.5 მ²
2.	სამზარეულო	24.0 მ²
3.	კიბის უჯრედი და ჰოლი	25.6 მ²
4.	სანკვანძი	4.0 მ²
5.	დამხმარე სათავსი	5.8 მ²
6.	ავტოფარეხი	41.4 მ²
7.	საზაფხულო ფართი	16.6 მ²

შენიშვნა:

სქემატური ჭრილი

დამკვეთი:

შ.პ.ს. „ენჯი და კომპანია"

ობიექტის დასახელება:

ინდივიდუალური ერთბინიანი საცხოვრებელი სახლი

ობიექტის მისამართი:

ქ. თბილისი, თბილისის ზღვა
(ნაკვეთი 1/175)
(საკ/კოდი: 01.12.21.001.534)

დამგეგმარებელი:

თანამდებობა	ხელმოწერა	სახელი/გვარი
არქიტექტორი		დ. ბაირამაშვილი
არქიტექტორი		ნ. ბარნაბიშვილი
შეასრულა		ნ. ბარნაბიშვილი

მ. 1:100

ფორმატი: A3

ქ. თბილისი 2020 წ

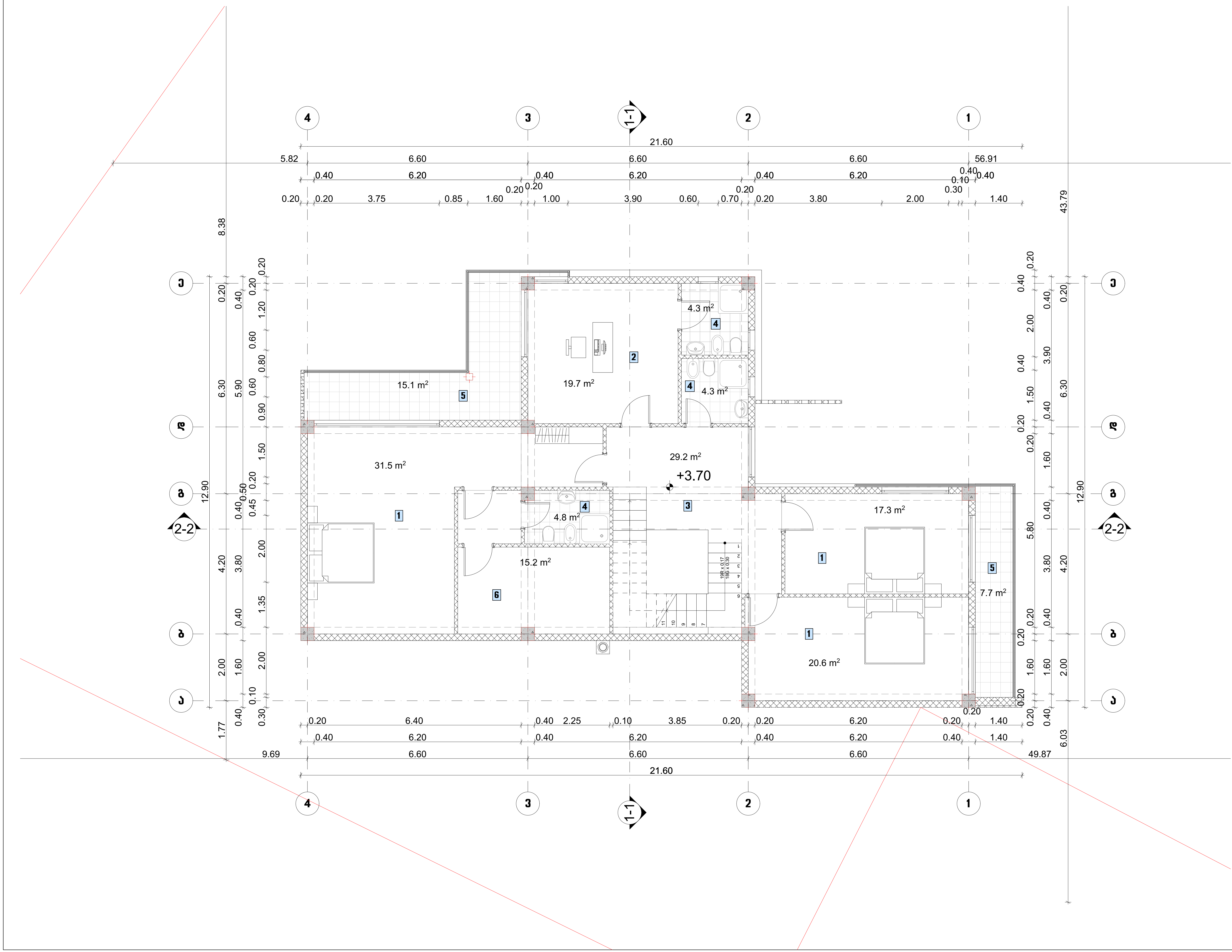

ნახაზის დასახელება

შენობა A-1
გეგმა ნიშნულზე +3.70

ტექ.ეკონომიკური მაჩვენებლები:

სართულის ფართობი :		169.7 მ²
	მათ შორის	
1.	საძინებელი	69.4 მ²
2.	კაბინეტი	19.7 მ²
3.	კიბის უჯრედი და ჰოლი	29.2 მ²
4.	სანკვანძი	13.4 მ²
5.	საზაფხულო ფართი	22.8 მ²
6.	გარდერობი	15.2 მ²

შენიშვნა:

სქემატური ჭრილი

დამკვეთი:

შ.პ.ს. „ენჯი და კომპანია"“

ობიექტის დასახელება:

ინდივიდუალური ერთბინიანი
საცხოვრებელი სახლი

ობიექტის მისამართი:

ქ. თბილისი, თბილისის ზღვა
(ნაკვეთი 1/175)
(საკ/კოდი: 01.12.21.001.534)

დამგეგმარებელი:

თანამდებობა	ხელმოწერა	სახელი/გვარი
არქიტექტორი		დ. ბაირამაშვილი
არქიტექტორი		ნ. ბარნაბიშვილი
შეასრულა		ნ. ბარნაბიშვილი

მ. 1:100

ფორმატი: A3

ქ. თბილისი 2020 წ

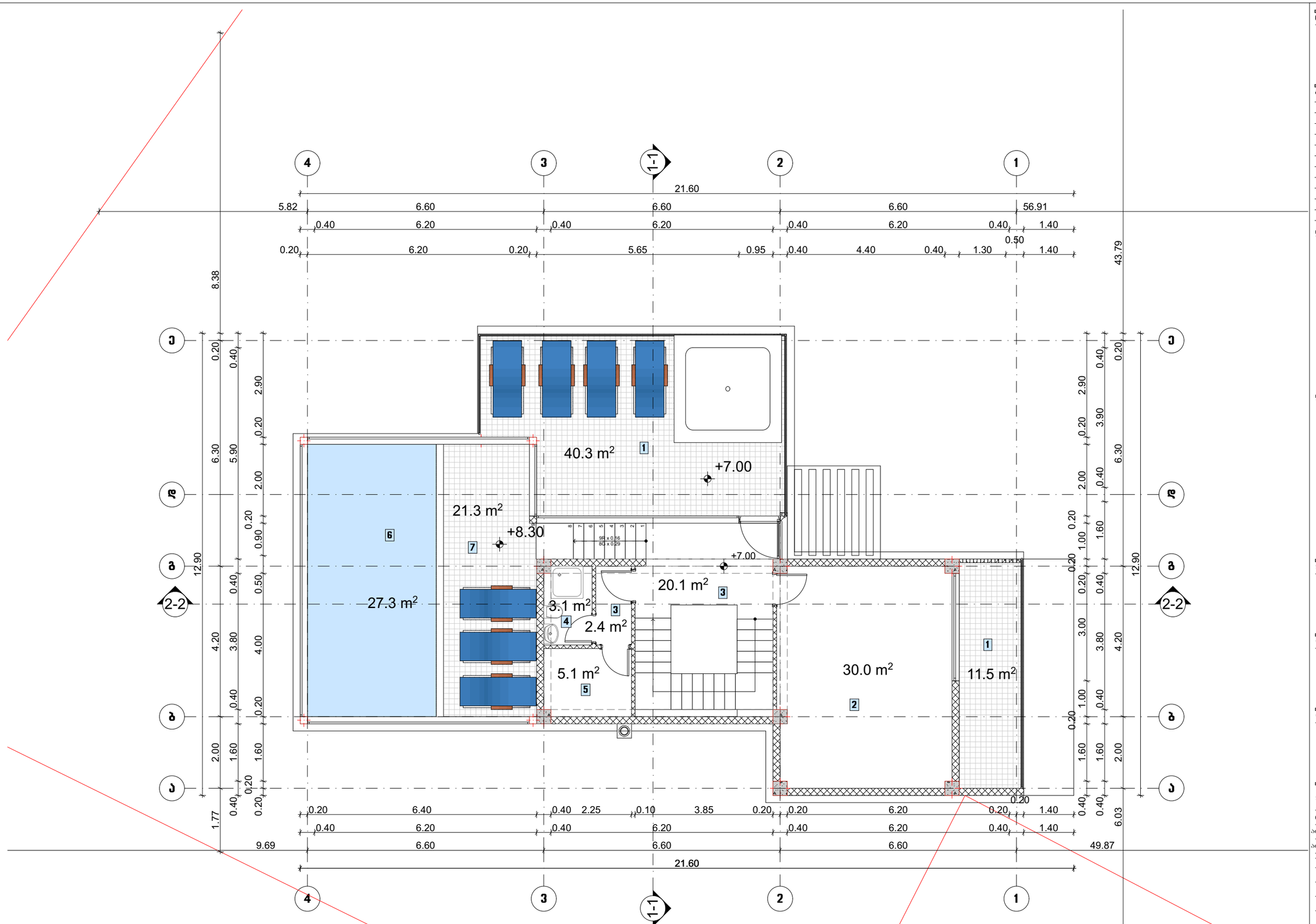

ნახაზის დასახელება

შენობა A-1
გეგმა ნიშნულზე +7.00

ტექ.ეკონომიკური მაჩვენებლები:

	სართულის ფართობი :	161.1 მ²
	მათ შორის	
1.	საზაფხულო ფართი	51.8 მ²
2.	ლაუნჯი	30.0 მ²
3.	კიბის უჯრედი და ჯოლი	22.5 მ²
4.	სანკვანძი	3.1 მ²
5.	საშხა	5.1 მ²
6.	აუზი	27.3 მ²
7.	ზამთრის ბაღი	21.3 მ²

შენიშვნა:

სქემატური პრილი

დამკვეთი:

შ.პ.ს. „ეზი და კომპანია"

ობიექტის დასახელება:

ინდივიდუალური ერთბინიანი საცხოვრებელი სახლი

ობიექტის მისამართი:

ქ. ობილისი, ობილისის ზღვა
(ნაკვეთი I/175)
(საკ/კოდი: 01.12.21.001.534)

დამპროექტებელი:

თანამდებობა	ხელმოწერა	სახელი/გვარი
არქიტექტორი		დ. ბაირამაშვილი
არქიტექტორი		ნ. ბარნაბიშვილი
შესრულა		ნ. ბარნაბიშვილი

მ. 1:100

ფორმატი: A3

ქ. ობილისი 2020 წ

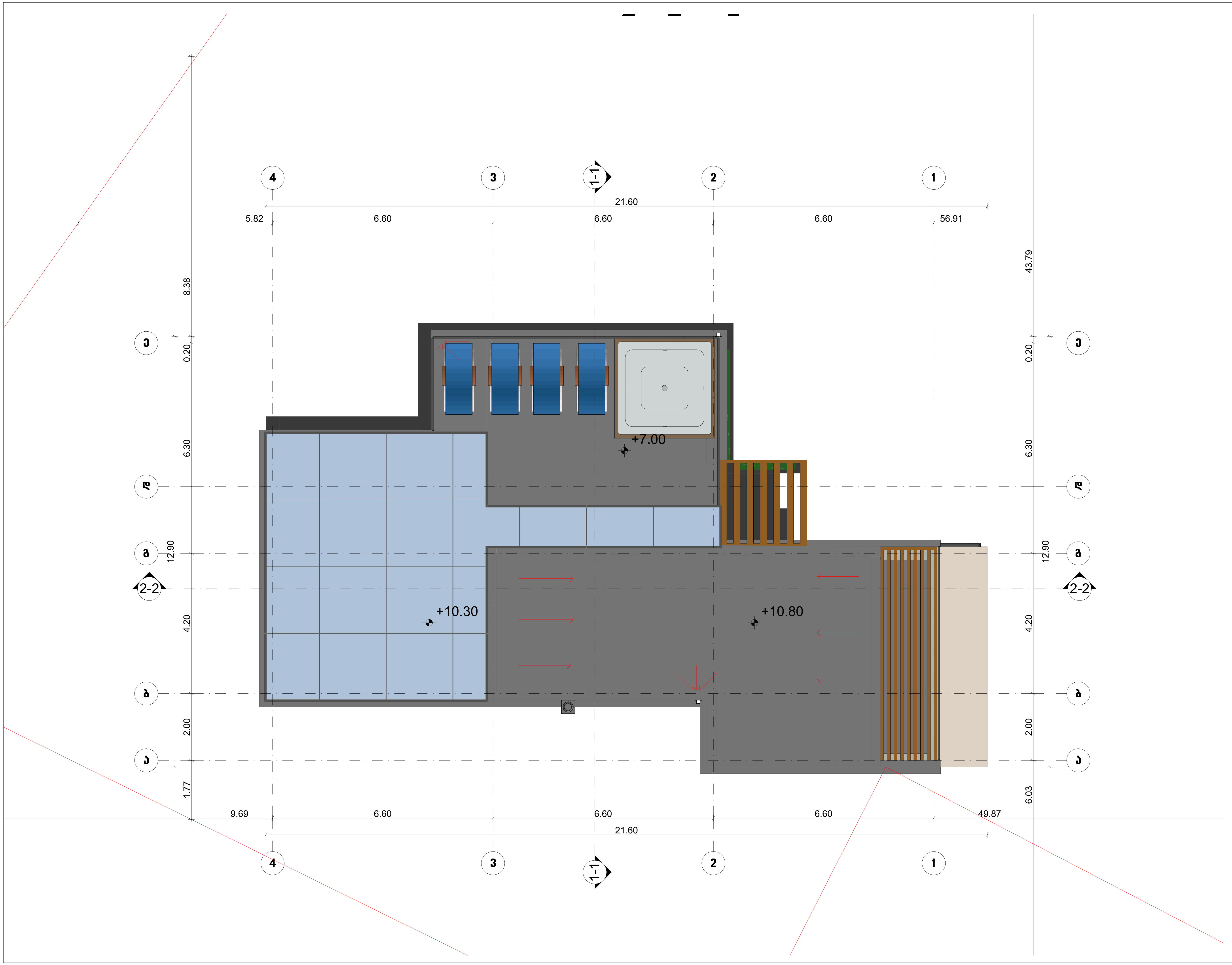

ნახაზის დასახელება

შენობა A-1
სახურავის გეგმა

ტექ.ეკონომიკური მაჩვენებლები:

შენიშვნა:

სქემატური ჭრილი

დამკვეთი:

შ.პ.ს. „ენჯი და კომპანია"

ობიექტის დასახელება:

ინდივიდუალური ერთბინიანი საცხოვრებელი სახლი

ობიექტის მისამართი:

ქ. თბილისი, თბილისის ზღვა
(ნაკვეთი 1/175)
(საკ/კოდი: 01.12.21.001.534)

დამგეგმარებელი:

თანამდებობა	ხელმოწერა	სახელი/გვარი
არქიტექტორი		დ. ბაირამაშვილი
არქიტექტორი		ნ. ბარნაბიშვილი
შეასრულა		ნ. ბარნაბიშვილი

მ. 1:100

ფორმატი: A3

ქ. თბილისი 2020 წ

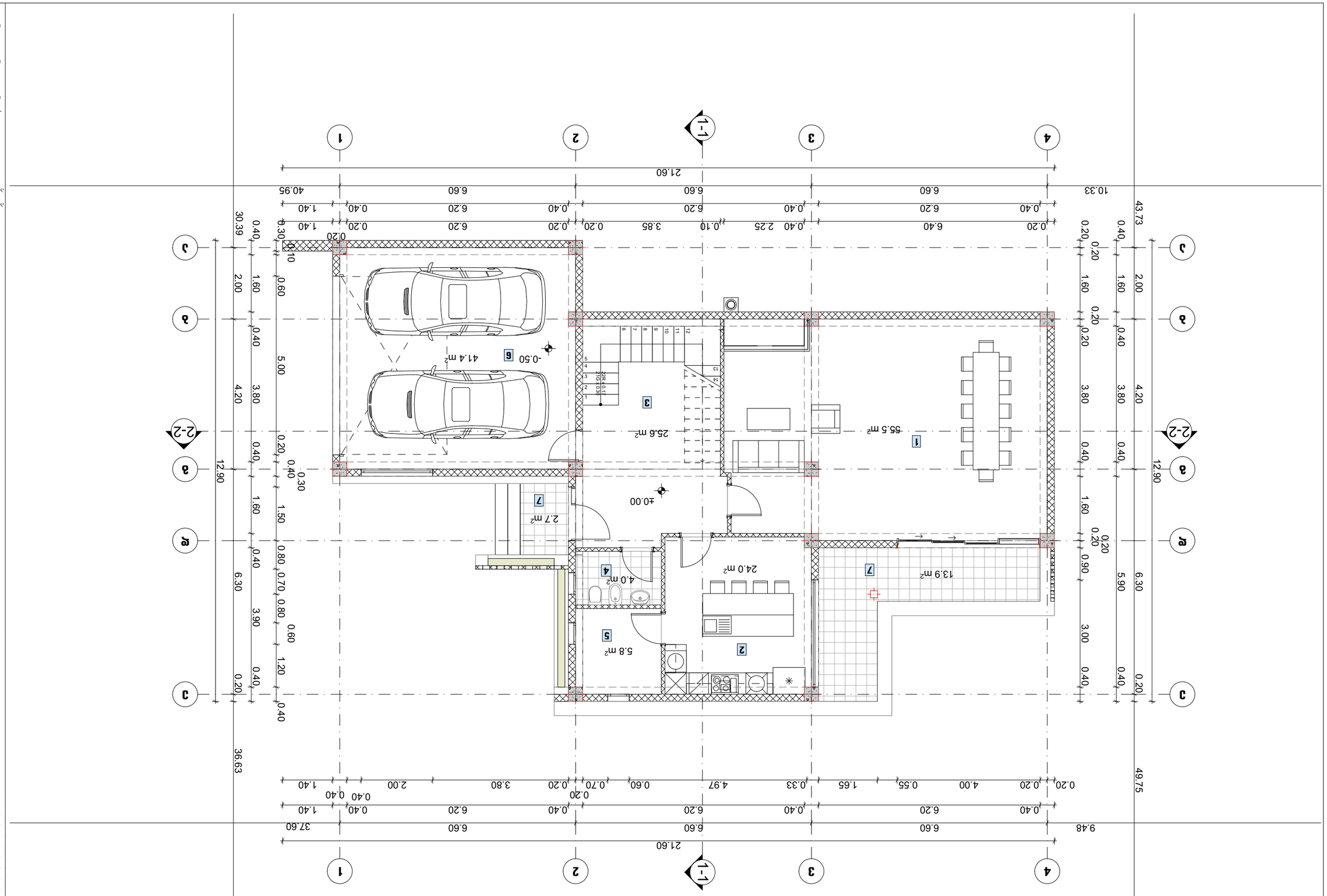
1-1
2-2
1
2
3
4
A
B
C
D
21.60
36.63
49.75
43.73
10.33
9.48
12.90
30.39
55.5 m²
25.6 m²
41.4 m²
2.7 m²
24.0 m²
13.9 m²
5.8 m²
4.0 m²
±0.00
-0.50
1
2
3
4
5
6
7
0.20 6.40 0.40 2.25 0.10 3.85 0.20 0.20 6.20 0.40 6.20 0.40 1.40
0.20 6.60 6.60 6.60 40.95
0.40 6.20 0.40 6.20 0.40 6.20 0.40 1.40
0.20 4.00 0.55 1.65 0.33 4.97 0.60 0.70 0.20 3.80 2.00 0.40 0.40 1.40
0.40 6.20 0.40 6.20 0.40 6.20 0.40 1.40
6.60 6.60 6.60 37.60
0.20 0.20 1.60 0.20 3.80 0.40 1.60 0.40 0.20 0.40 0.90 3.00 0.40
0.40 1.60 0.20 3.80 0.40 1.60 0.40 0.20 0.40 5.90 6.30 0.40
0.40 2.00 4.20 12.90 0.40 1.60 0.60 5.00 0.40 3.80 0.40 1.60 0.40 2.00 0.40 4.20 12.90 0.40
0.30 0.40 0.20 0.40 1.50 0.80 0.70 0.80 0.60 3.90 0.40 1.20 0.40 6.30 0.20
0.10 0.30
0.20 1.40 0.20 0.20 1.40 0.40 0.40 1.40
0.20 0.20 0.20

ნახაზის დასახელება

შენობა A-3
გეგმა ნიშნულზე +3.70

ტექ.ეკონომიკური მაჩვენებლები:

	სართულის ფართობი :	169.7 მ²
	მათ შორის	
1.	საძინებელი	69.4 მ²
2.	კაბინეტი	19.7 მ²
3.	კიბის უჯრედი და ჯილი	29.2 მ²
4.	სანკვანძი	13.4 მ²
5.	საზაფხულო ფართი	22.8 მ²
6.	გარდერობი	15.2 მ²

შენიშვნა:

სქემატური პრილი

დამკვეთი:

შ.პ.ს. „ენჯი და კომპანია“

ობიექტის დასახელება:

ინდივიდუალური ერთბინიანი საცხოვრებელი სახლი

ობიექტის მისამართი:

ქ. ობილისი, ობილისის ზღვა
(ნაკვეთი I/175)
(საკ/კოდი: 01.12.21.001.534)

დამგეგმარებელი:

თანამდებობა	ხელმოწერა	სახელი/გვარი
არქიტექტორი		დ. ბაირამაშვილი
არქიტექტორი		ნ. ბარნაბიშვილი
შესრულა		ნ. ბარნაბიშვილი

მ. 1:100

ფორმატი: A3

ქ. ობილისი 2020 წ

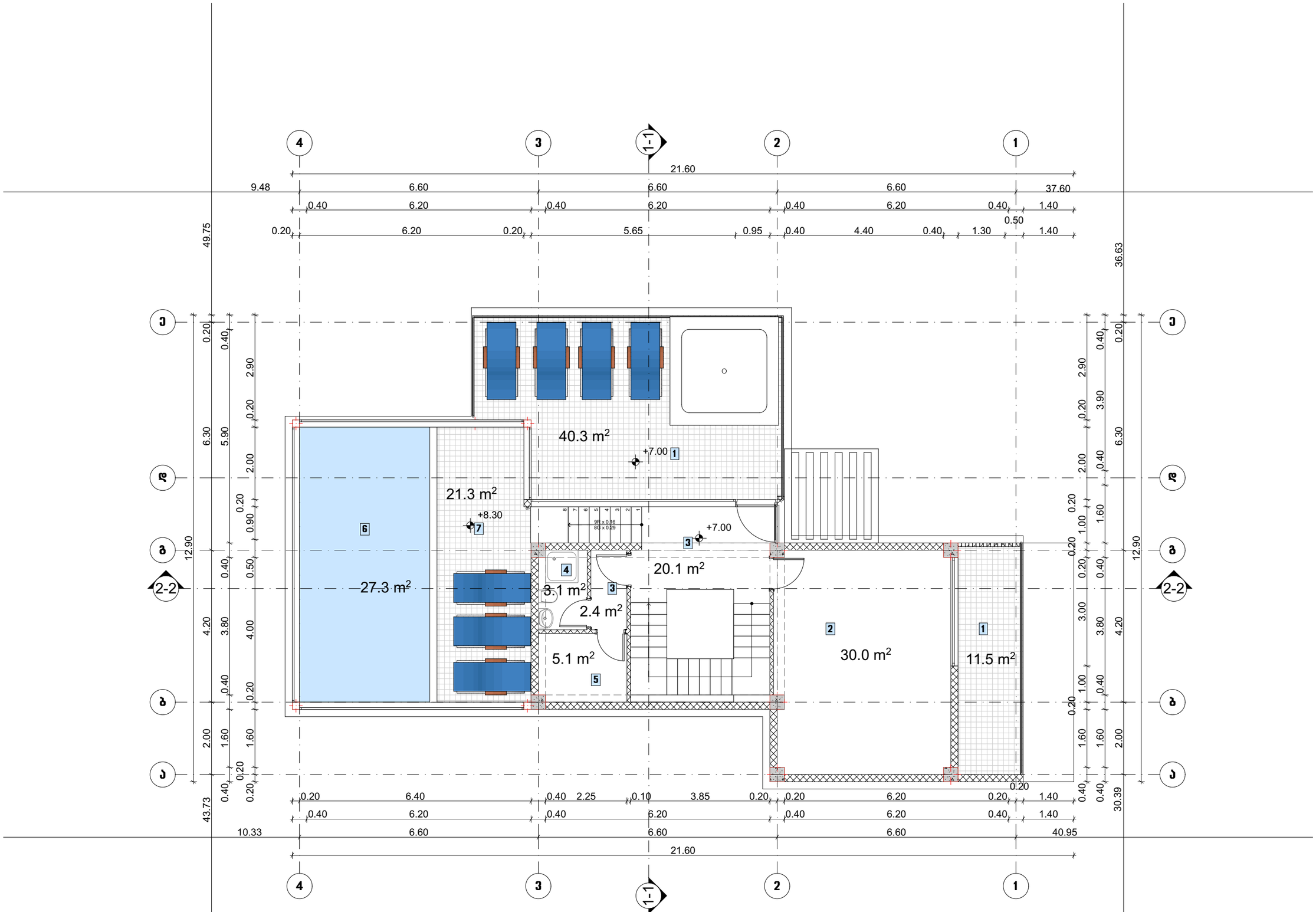

ნახაზის დასახელება

შენობა A-3
გეგმა ნიშნულზე +7.00

ტექ.ეკონომიკური მაჩვენებლები:

	სართულის ფართობი :	161.1 მ²
	მათ შორის	
1.	საცავიანი ფართი	51.8 მ²
2.	ლაუნჯი	30.0 მ²
3.	კიბის უჯრედი და ჯილი	22.5 მ²
4.	სანიტარიი	3.1 მ²
5.	აშანა	5.1 მ²
6.	აუზი	27.3 მ²
7.	ზამთრის ბაღი	21.3 მ²

შენიშვნა:

ხელმოწერა

დამკვეთი:

შ.პ.ს. „ეზო და კომპანია“

ობიექტის დასახელება:

ინდივიდუალური ერთბინიანი საცხოვრებელი სახლი

ობიექტის მისამართი:

ქ. ობილისი, ობილისის ზღვა (ნაკვეთი I/175) (საკ/კოდი: 01.12.21.001.534)

დამპროექტებელი:

თანამდებობა	ხელმოწერა	სახელი/გვარი
არქიტექტორი		დ. ბაირამაშვილი
არქიტექტორი		ნ. ბარნაბიშვილი
შესრულა		ნ. ბარნაბიშვილი

მ. 1:100

ფორმატი: A3

ქ. ობილისი 2020 წ

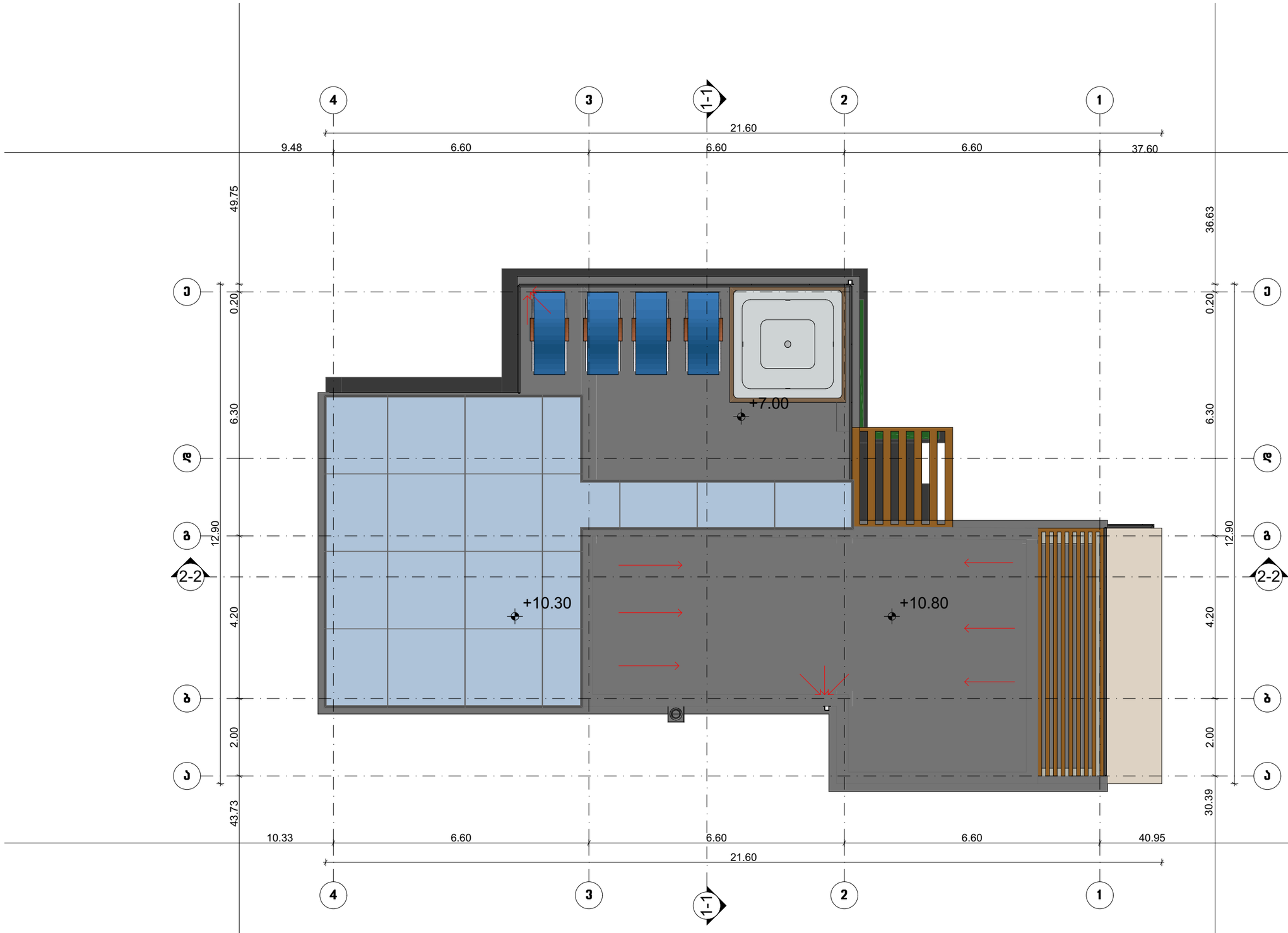

ნახაზის დასახელება

შენობა A-3
სახურავის გეგმა

ტექტკონმომიჯარი მარკენებლები:

შენიშვნა:

სქემატური პრილი

დამკვეთი:

შ.პ.ს. „ენ%0 და კომპანია"

ობიექტის დასახელება:

ინდივიდუალური ერთბინიანი საცხოვრებელი სახლი

ობიექტის მისამართი:

ქ. ობილისი, ობილისის ზღვა (ნაკვეთი 1/175)
(საკ/კოდი: 01.12.21.001.534)

დამპროექტებელი:

თანამდებობა	ხელმოწერა	სახელი/გვარი
არქიტექტორი		დ. გაიტამაშვილი
არქიტექტორი		ნ. გარნაშვილი
შესრულა		ნ. გარნაშვილი

მ. 1:100

ფორმატი: A3

ქ. ობილისი 2020 წ

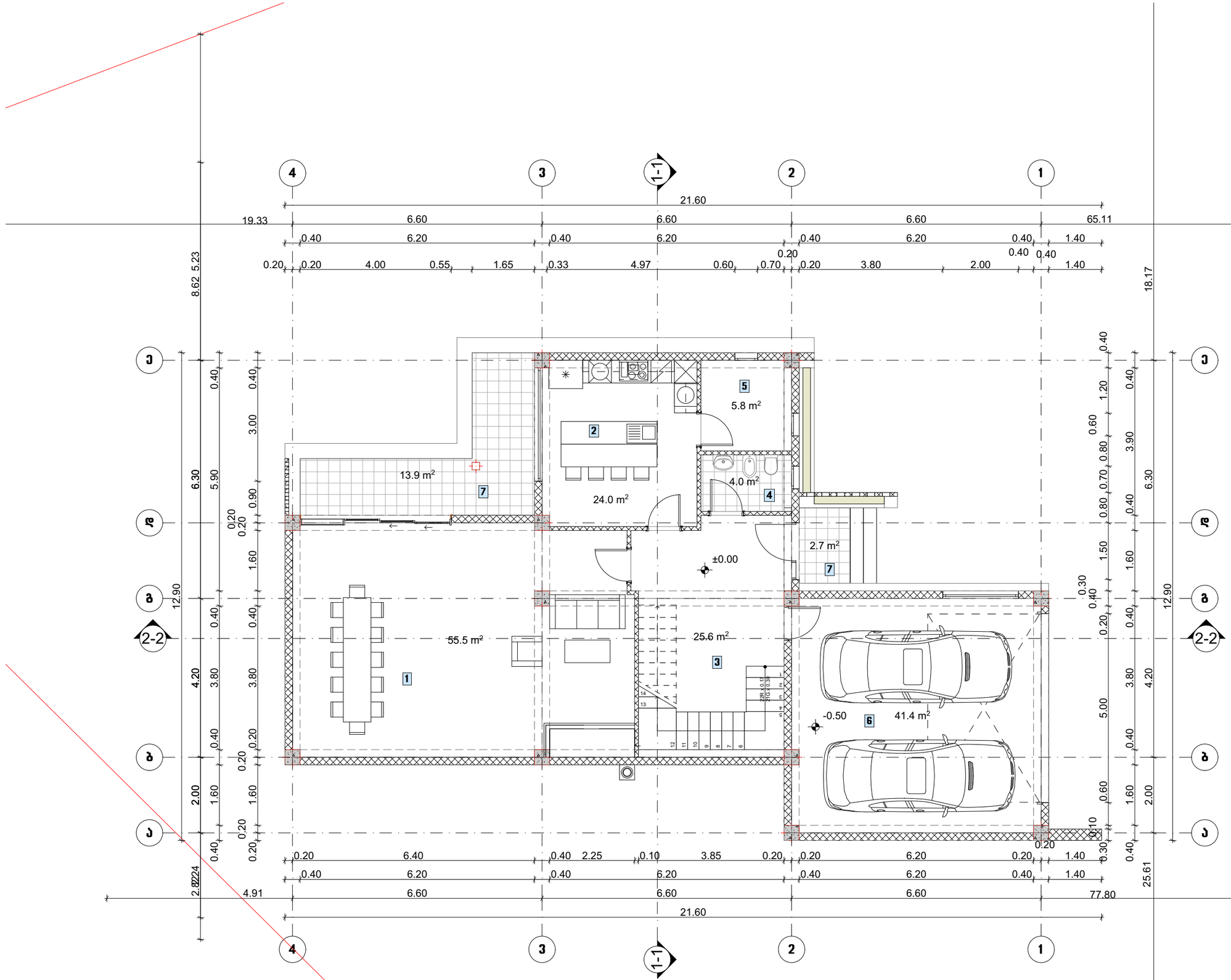

ნახაზის დასახელება

შენობა A-5
გეგმა ნიშნულზე ±0.00

ტექ.ეკონომიკური მაჩვენებლები:

	სართულის ფართობი :	172.9 მ²
	მათ შორის	
1.	მისაღები	55.5 მ²
2.	სამზარეულო	24.0 მ²
3.	კიბის უჯრედი და ჯოლი	25.6 მ²
4.	სანკვანძი	4.0 მ²
5.	დამხმარე სათავსი	5.8 მ²
6.	ავტოფარეხი	41.4 მ²
7.	საზაფხულო ფართი	16.6 მ²

შენიშვნა:

სქემატური ჭრილი

დამკვეთი:

შ.პ.ს. „ენკი და კომპანია“

ობიექტის დასახელება:

ინდივიდუალური ერთბინიანი საცხოვრებელი სახლი

ობიექტის მისამართი:

ქ. ობილისი, ობილისის ჩიქა
(ნაკვეთი I/175)
(საკ/კოდი: 01.12.21.001.534)

დამგეგმარებელი:

თანამდებობა	ხელმოწერა	სახელი/გვარი
არქიტექტორი		დ. ბაირამაშვილი
არქიტექტორი		ნ. ბარნაბიშვილი
შესრულა		ნ. ბარნაბიშვილი

მ. 1:100

ფორმატი: A3

ქ. ობილისი 2020 წ

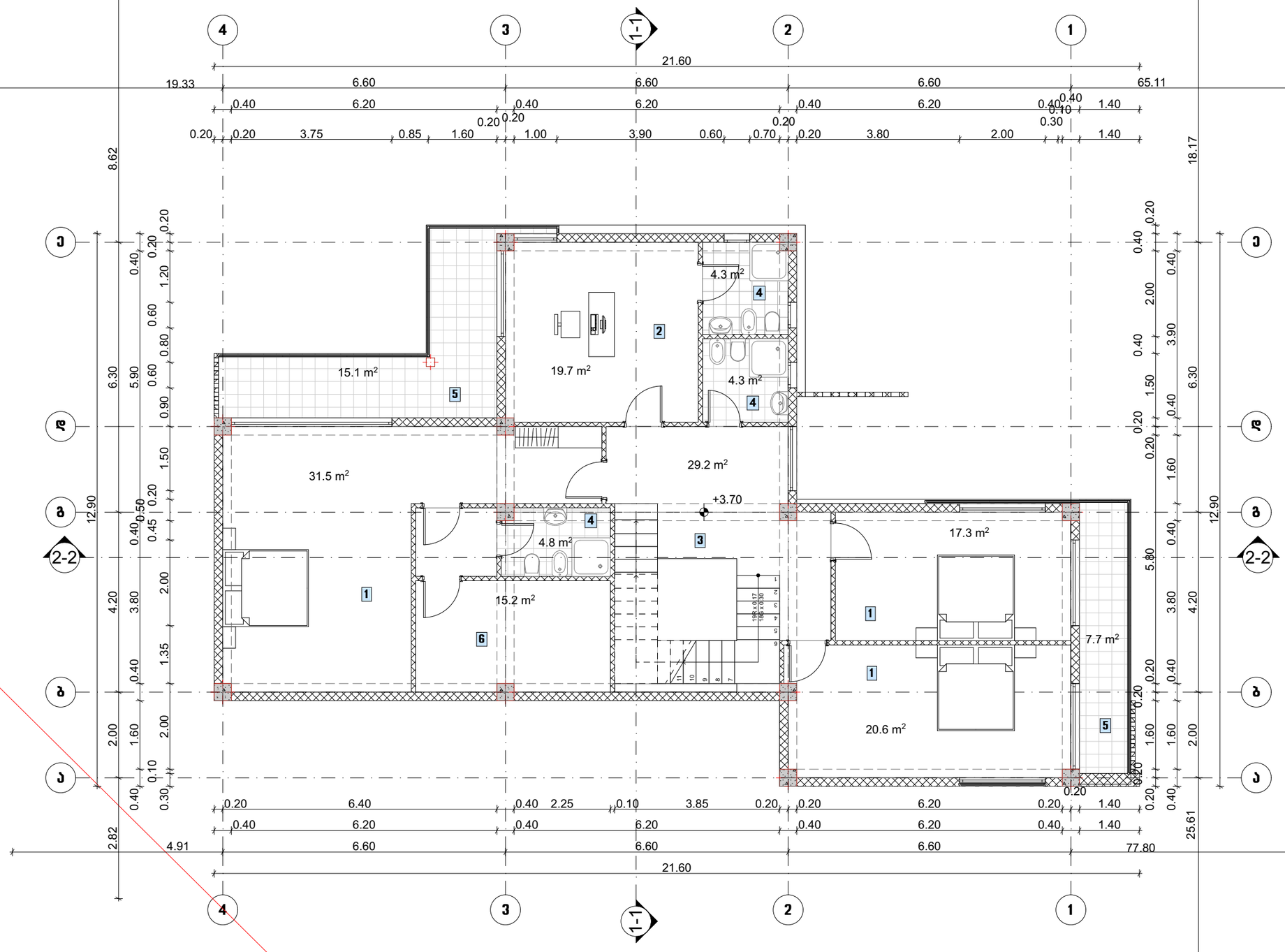

ნახაზის დასახელება

შენობა A-5
გეგმა ნიშნულზე +3.70

ტექ.ეკონომიკური მაჩვენებლები:

	სართულის ფართობი :	169.7 მ²
	მათ შორის	
1.	საძინებელი	69.4 მ²
2.	კაბინეტი	19.7 მ²
3.	კიბის უჯრედი და ჯილი	29.2 მ²
4.	სანკვანძი	13.4 მ²
5.	საზაფხულო ფართი	22.8 მ²
6.	გარდერობი	15.2 მ²

შენიშვნა:

სქემატური ბრილი

დამკვეთი:

შ.პ.ს. „ენჯი და კომპანია"

ობიექტის დასახელება:

ინდივიდუალური ერთბინიანი საცხოვრებელი სახლი

ობიექტის მისამართი:

ქ. ობილისი, ობილისის ზღვა
(ნაკვეთი I/175)
(საკ/კოდი: 01.12.21.001.534)

დამპროექტებელი:

თანამდებობა	ხელმოწერა	სახელი/გვარი
არქიტექტორი		დ. ბაირამაშვილი
არქიტექტორი		ნ. ბარნაბიშვილი
შესრულა		ნ. ბარნაბიშვილი

მ. 1:100

ფორმატი: A3

ქ. ობილისი 2020 წ

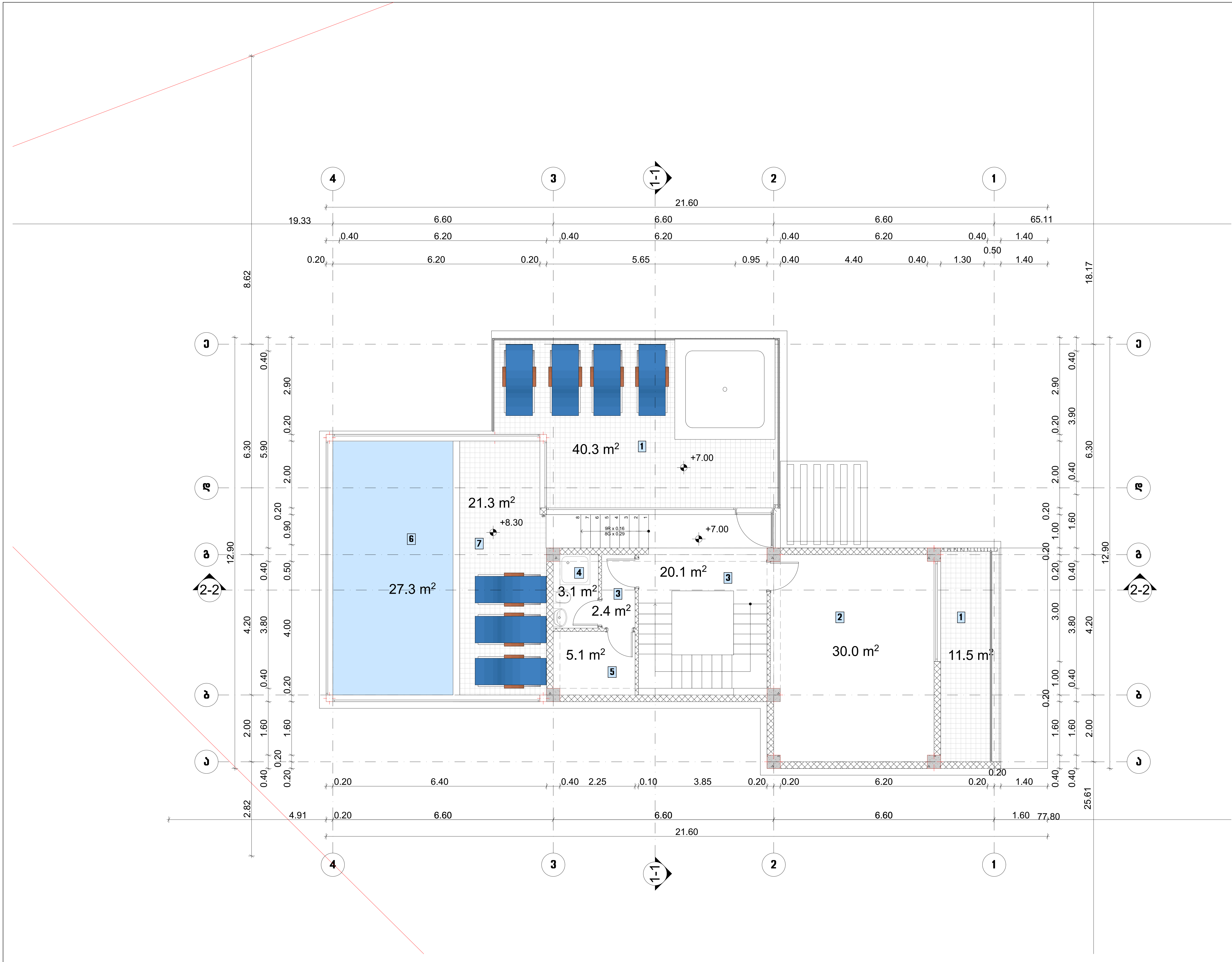

ნახაზის დასახელება

შენობა A-5
7გეგმა ნიშნულზე +7.00

ტექ.ეკონომიკური მაჩვენებლები:

სართულის ფართობი :		161.1 მ²
	მათ შორის	
1.	საზაფხულო ფართი	51.8 მ²
2.	ლაუნჯი	30.0 მ²
3.	კიბის უჯრედი და ჰოლი	22.5 მ²
4.	სანკვანძი	3.1 მ²
5.	საუნა	5.1 მ²
6.	აუზი	27.3 მ²
7.	ზამთრის ბაღი	21.3 მ²

შენიშვნა:

სქემატური ჭრილი

დამკვეთი:

შ.პ.ს. ,,ენჯი და კომპანია"“

ობიექტის დასახელება:

ინდივიდუალური ერთბინიანი საცხოვრებელი სახლი

ობიექტის მისამართი:

ქ. თბილისი, თბილისის ზღვა
(ნაკვეთი 1/175)
(საკ/კოდი: 01.12.21.001.534)

დამგეგმარებელი:

თანამდებობა	ხელმოწერა	სახელი/გვარი
არქიტექტორი		დ. ბაირამაშვილი
არქიტექტორი		ნ. ბარნაბიშვილი
შეასრულა		ნ. ბარნაბიშვილი

მ. 1:100

ფორმატი: A3

ქ. თბილისი 2020 წ

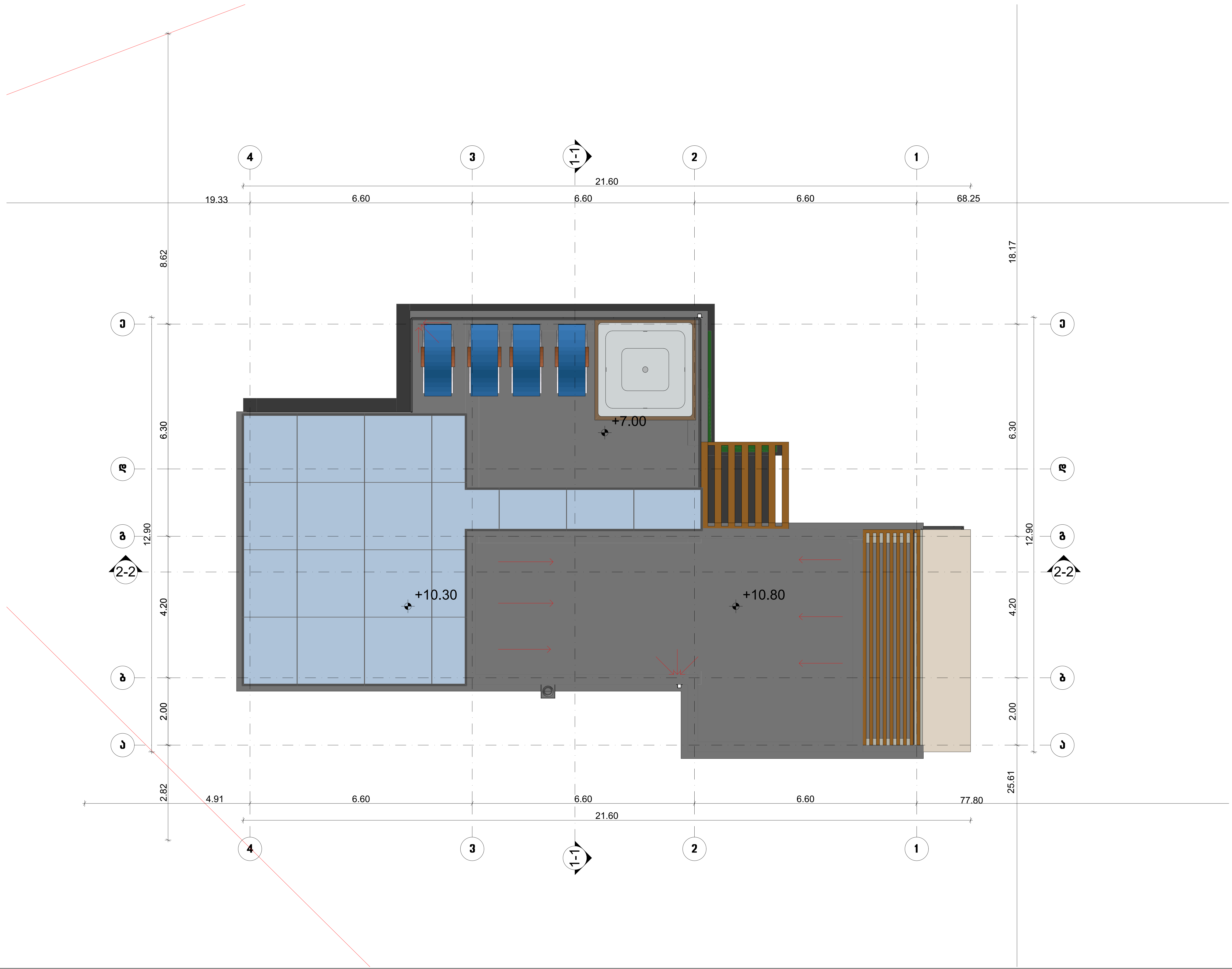

ნახაზის დასახელება

შენობა A-5
სახურავის გეგმა

ტექ.ეკონომიკური მაჩვენებლები:

შენიშვნა:

სქემატური ჭრილი

დამკვეთი:

შ.პ.ს. „ენჯი და კომპანია"

ობიექტის დასახელება:

ინდივიდუალური ერთბინიანი საცხოვრებელი სახლი

ობიექტის მისამართი:

ქ. თბილისი, თბილისის ზღვა
(ნაკვეთი 1/175)
(საკ/კოდი: 01.12.21.001.534)

დამგეგმარებელი:

თანამდებობა	ხელმოწერა	სახელი/გვარი
არქიტექტორი		დ. ბაირამაშვილი
არქიტექტორი		ნ. ბარნაბიშვილი
შეასრულა		ნ. ბარნაბიშვილი

მ. 1:100

ფორმატი: A3

ქ. თბილისი 2020 წ

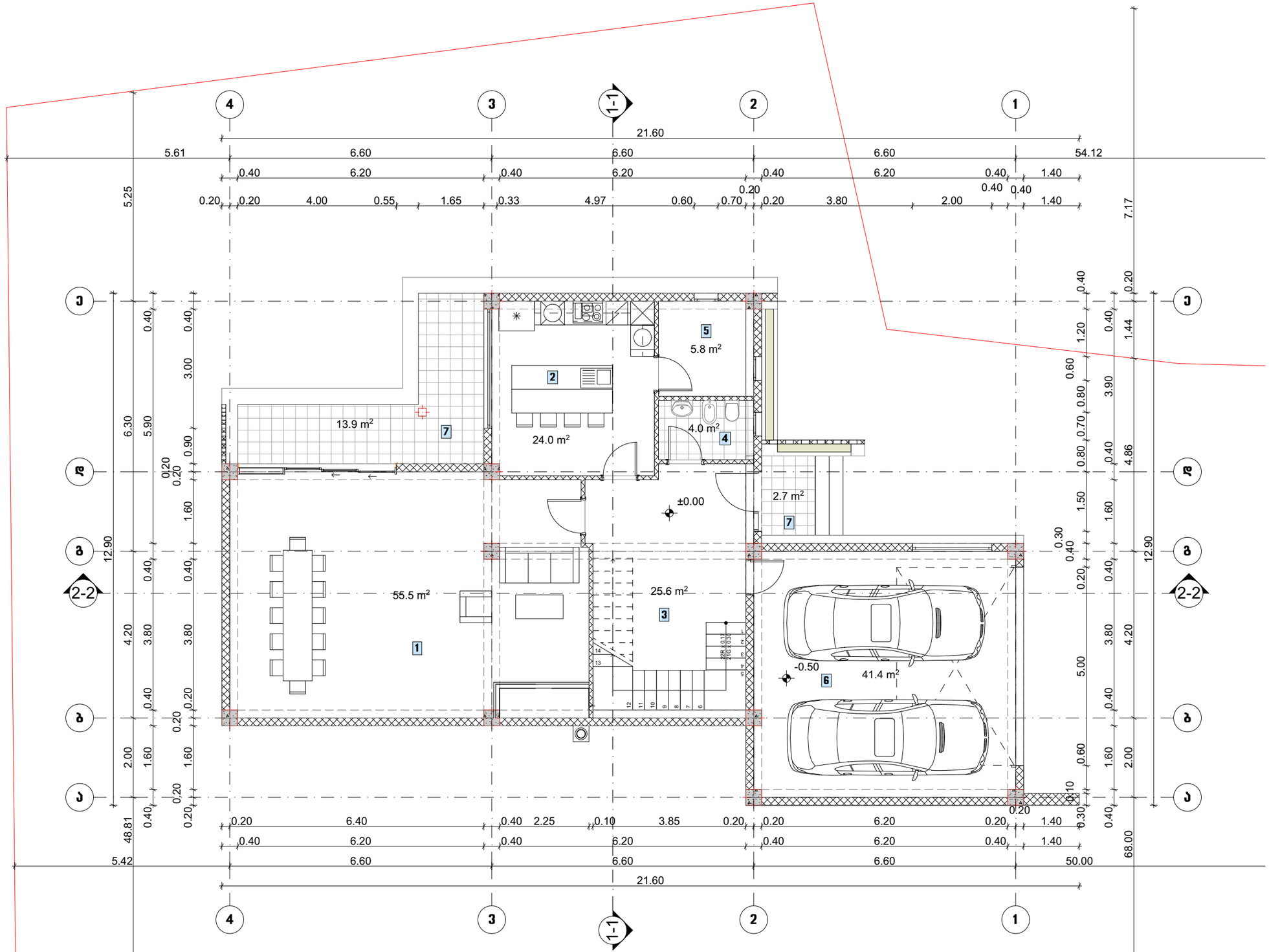

ნახაზის დასახელება

შენობა A-6
გეგმა ნიშნულზე ±0.00

ტექ.ეკონომიკური მაჩვენებლები:

	სართულის ფართობი :	172.9 მ²
	მათ შორის	
1.	მისალები	55.5 მ²
2.	სამზარეულო	24.0 მ²
3.	კიბის უჯრედი და კოლი0	25.6 მ²
4.	სანკვანძი	4.0 მ²
5.	დამხმარე სათავსი	5.8 მ²
6.	ავტოფარეხი	41.4 მ²
7.	სახანძრო ფართი	16.6 მ²

შენიშვნა:

სქემატური პრილი

დამკვეთი:

შ.პ.ს. „ეზი და კომპანია“

ობიექტის დასახელება:

ინდივიდუალური ერთბინიანი საცხოვრებელი სახლი

ობიექტის მისამართი:

ქ. თბილისი, თბილისის ზღვა (ნაკვეთი 1/175)
(ს.კ/კოდი: 01.12.21.001.534)

დამპროექტებელი:

თანამდებობა	ხელმოწერა	სახელი/გვარი
არქიტექტორი		დ. ბაირამაშვილი
არქიტექტორი		ნ. ბარნაბიშვილი
შესრულება		ნ. ბარნაბიშვილი

მ. 1:100

ფორმატი: A3

ქ. თბილისი 2020 წ



ნახაზის დასახელება

შენობა A-6
გეგმა ნიშნულზე +3.70

ტექნიკურ-მომჭირო მაჩვენებლები:

	სართულის ფართობი :	169.7 მ²
	მათ შორის	
1.	საცხოვრებელი	69.4 მ²
2.	კაბინეტი	19.7 მ²
3.	კიბის უჯრედი და ჯილი	29.2 მ²
4.	სანკვანძი	13.4 მ²
5.	საზაფხულო ფართი	22.8 მ²
6.	გარდერობი	15.2 მ²

შენიშვნა:

სქემატური პრილი

დამკვეთი:

შ.პ.ს. „ენერგო და კომპანია"

ობიექტის დასახელება:

ინდივიდუალური ერთბინიანი საცხოვრებელი სახლი

ობიექტის მისამართი:

ქ. ობილისი, ობილისის ზღვა (ნაკვეთი 1/175)
(საკ/კოდი: 01.12.21.001.534)

დამპეპმარებელი:

თანამდებობა	ხელმოწერა	სახელი/გვარი
არქიტექტორი		დ. ბაირამაშვილი
არქიტექტორი		ნ. ბარნაბიშვილი
შესრულა		ნ. ბარნაბიშვილი

მ. 1:100

ფორმატი: A3

ქ. ობილისი 2020 წ

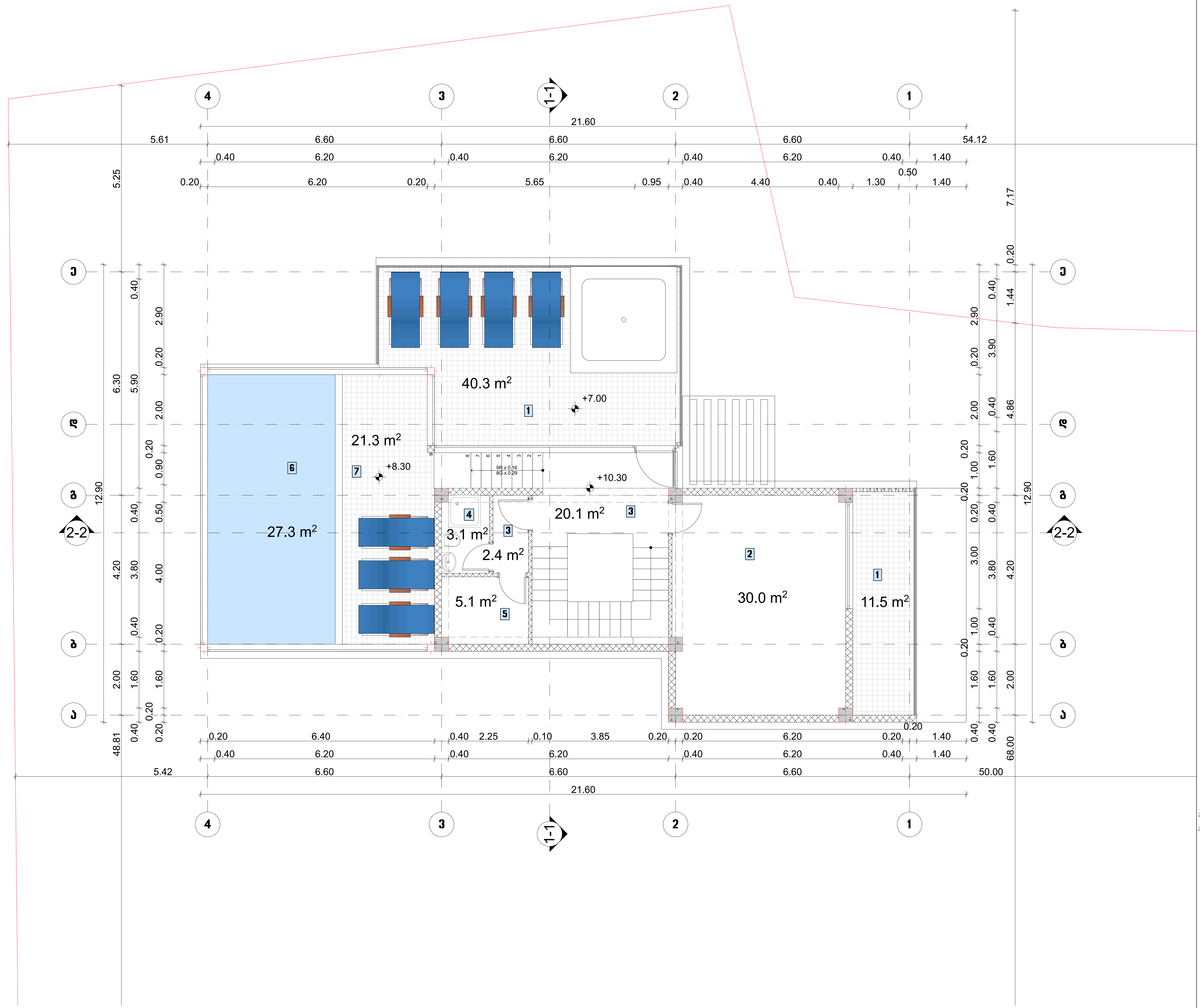

ნახაზის დასახელება

შენობა A-6
გეგმა ნიშნულზე +7.00

ტექ.ეკონომიკური მაჩვენებლები:

სართულის ფართობი :		161.1 მ²
	მათ შორის	
1.	საზაფხულო ფართი	51.8 მ²
2.	ლაუნჯი	30.0 მ²
3.	კიბის უჯრედი და ჰოლი	22.5 მ²
4.	სანკვანძი	3.1 მ²
5.	საუნა	5.1 მ²
6.	აუზი	27.3 მ²
7.	ზამთრის ბაღი	21.3 მ²

შენიშვნა:

სქემატური ჭრილი

დამკვეთი:

შ.პ.ს. „ენჯი და კომპანია""

ობიექტის დასახელება:

ინდივიდუალური ერთბინიანი საცხოვრებელი სახლი

ობიექტის მისამართი:

ქ. თბილისი, თბილისის ზღვა
(ნაკვეთი 1/175)
(საკ/კოდი: 01.12.21.001.534)

დამგეგმარებელი:

თანამდებობა	ხელმოწერა	სახელი/გვარი
არქიტექტორი		დ. ბაირამაშვილი
არქიტექტორი		ნ. ბარნაბიშვილი
შეასრულა		ნ. ბარნაბიშვილი

მ. 1:100

ფორმატი: A3

ქ. თბილისი 2020 წ

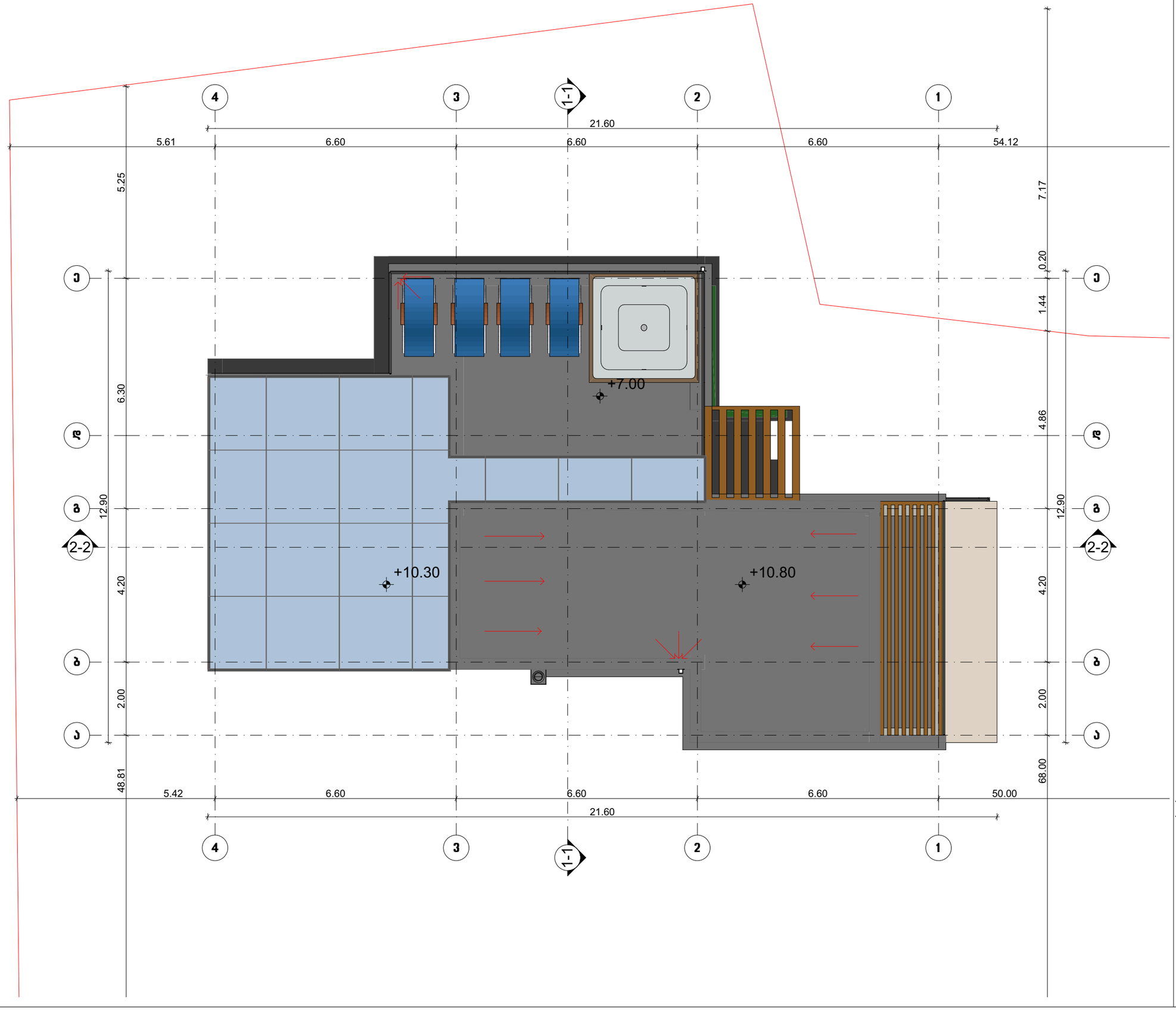

ნახაზის დასახელება

შენობა A-6
სახურავის გეგმა

ტექტონომეტრული მაჩვენებლები:

შენიშვნა:

სქემატური პრილი

დამკვეთი:

შ.პ.ს. „ენზი და კომპანია"

ობიექტის დასახელება:

ინდივიდუალური ერთბინიანი საცხოვრებელი სახლი

ობიექტის მისამართი:

ქ. ობილისი, ობილისის ზღვა
(ნაკვეთი I/175)
(საკ/კოდი: 01.12.21.001.534)

დამპროექტებელი:

თანამდებობა	ხელმოწერა	სახელი/გვარი
არქიტექტორი		დ. ბაირამაშვილი
არქიტექტორი		ნ. ბარნაბიშვილი
შესრულა		ნ. ბარნაბიშვილი

მ. 1:100

ფორმატი: A3

ქ. ობილისი 2020 წ

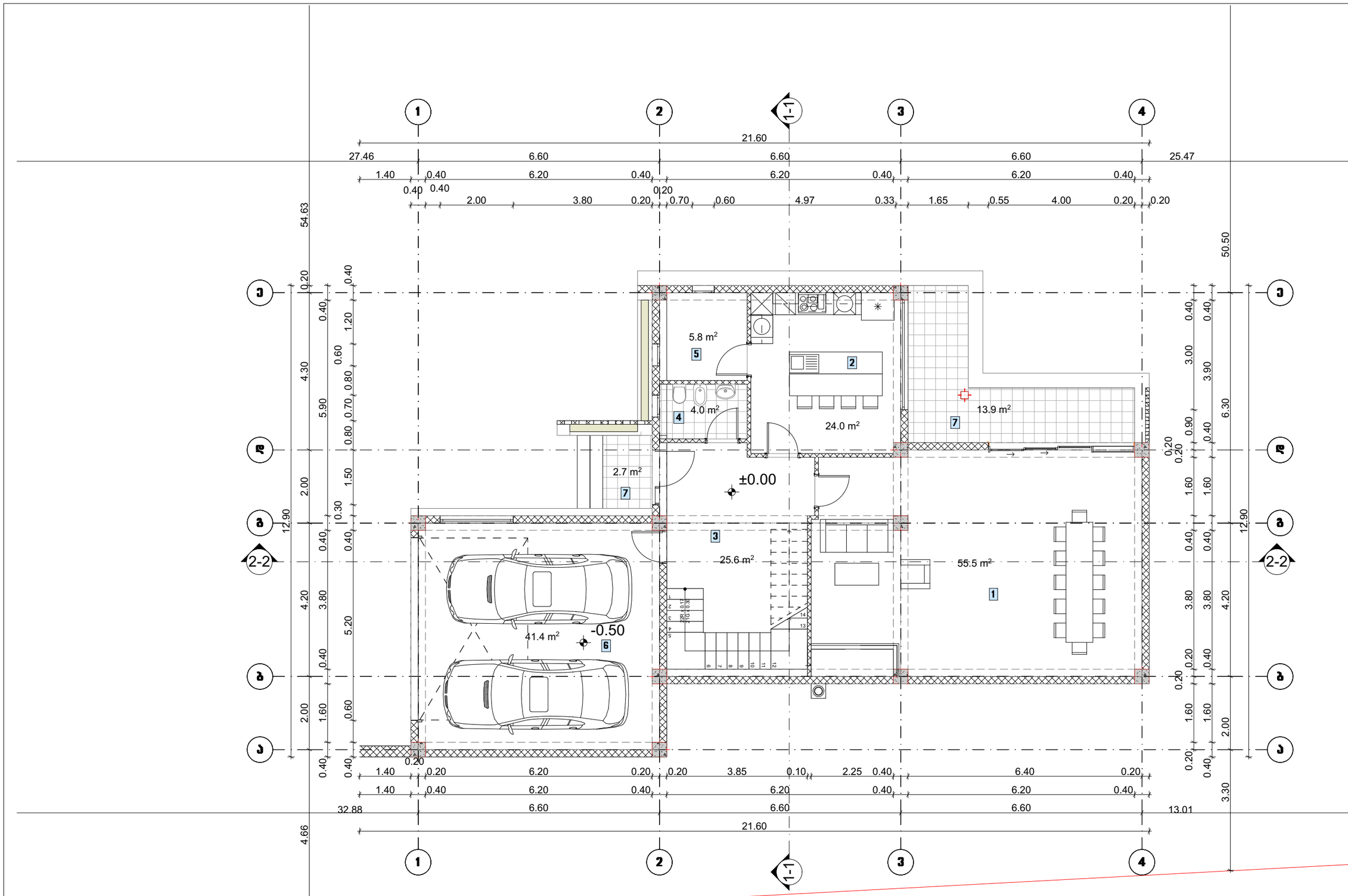

ნახაზის დასახელება

შენობა A-7
გეგმა ნიშნულზე ±0.00

ტექ.ეკონომიკური მაჩვენებლები:

	სართულის ფართობი :	172.9 მ²
	მათ შორის	
1.	მისაღები	55.5 მ²
2.	სამზარეულო	24.0 მ²
3.	კიბის უჯრედი და კოლი0	25.6 მ²
4.	სანკვანძი	4.0 მ²
5.	დამხმარე სათავსი	5.8 მ²
6.	ავტოფარეხი	41.4 მ²
7.	ნახევრადღია	16.6 მ²

შენიშვნა:

ხელმოწერა

დამკვეთი:

შ.პ.ს. „ენჯი და კომპანია“

ობიექტის დასახელება:

ინდივიდუალური ერთბინიანი საცხოვრებელი სახლი

ობიექტის მისამართი:

ქ. ობილისი, ობილისის ზღვა
(ნაკვეთი 1/175)
(საკადასტრო: 01.12.21.001.534)

დამგეგმარებელი:

თანამდებობა	ხელმოწერა	სახელი/გვარი
არქიტექტორი		დ. ბაირამაშვილი
არქიტექტორი		ნ. ბარნაბიშვილი
შესრულა		ნ. ბარნაბიშვილი

მ. 1:100

ფორმატი: A3

ქ. ობილისი 2020 წ

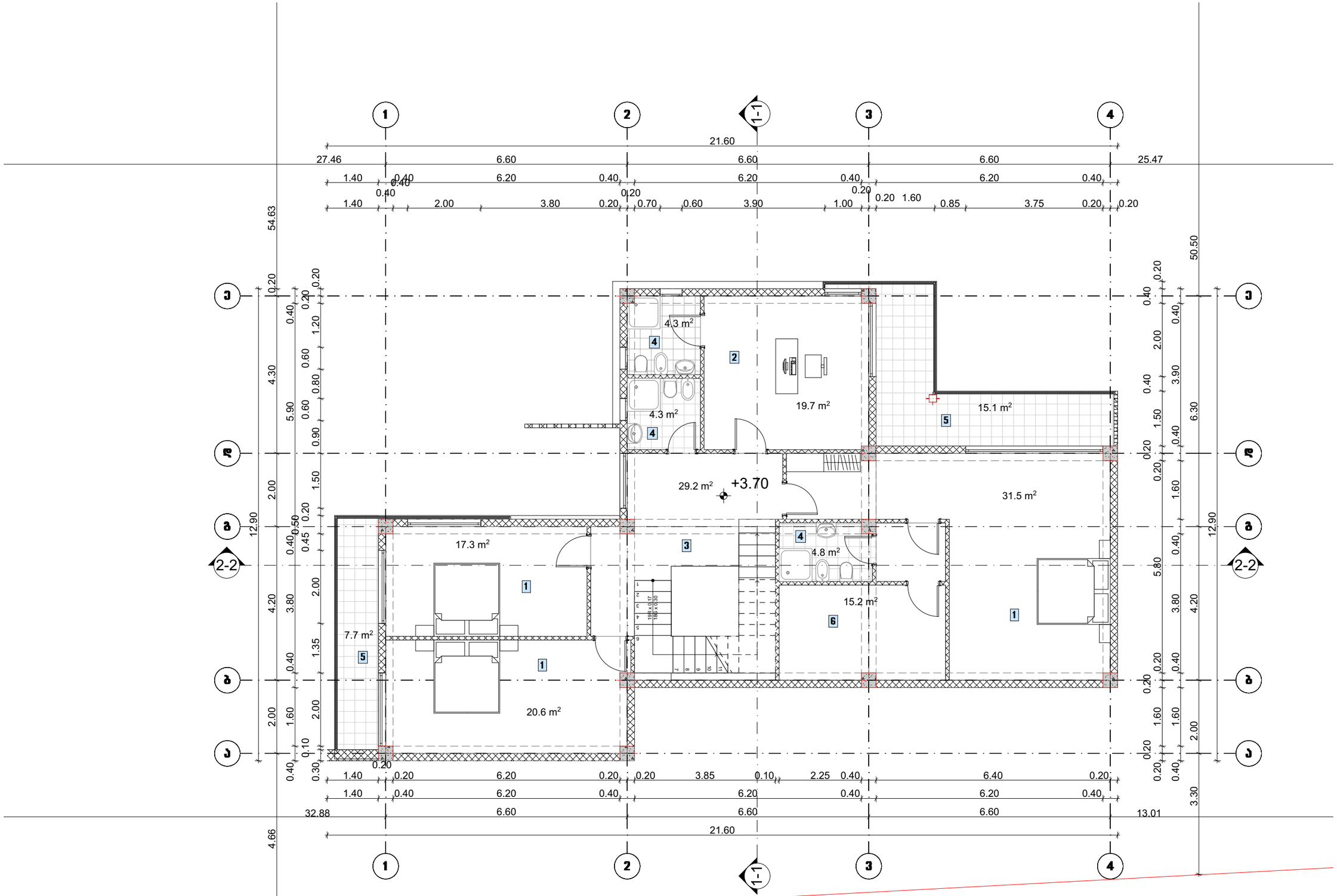

ნახაზის დასახელება

შენობა A-7
გეგმა ნიშნულზე +3.70

ტექ.ეკონომიკური მაჩვენებლები:

	სართულის ფართობი :	169.7 მ²
	მათ შორის	
1.	საძინებელი	69.4 მ²
2.	კაბინეტი	19.7 მ²
3.	კიბის უჯრედი და ჯილი	29.2 მ²
4.	სანკვანძი	13.4 მ²
5.	საზაფხულო ფართი	22.8 მ²
6.	გარდერობი	15.2 მ²

შენიშვნა:

სქემატური პრილი

დამკვეთი:

შ.პ.ს. „ინჯი და კომპანია“

ობიექტის დასახელება:

ინდივიდუალური ერთბინიანი საცხოვრებელი სახლი

ობიექტის მისამართი:

ქ. ობილისი, ობილისის ზღვა
(ნაკვეთი I/175)
(საკადასტრო: 01.12.21.001.534)

დამპროექტებელი:

თანამდებობა	ხელმოწერა	სახელი/გვარი
არქიტექტორი		დ. ბაირამაშვილი
არქიტექტორი		ნ. ბარნაბიშვილი
შესრულა		ნ. ბარნაბიშვილი

მ. 1:100

ფორმატი: A3

ქ. ობილისი 2020 წ

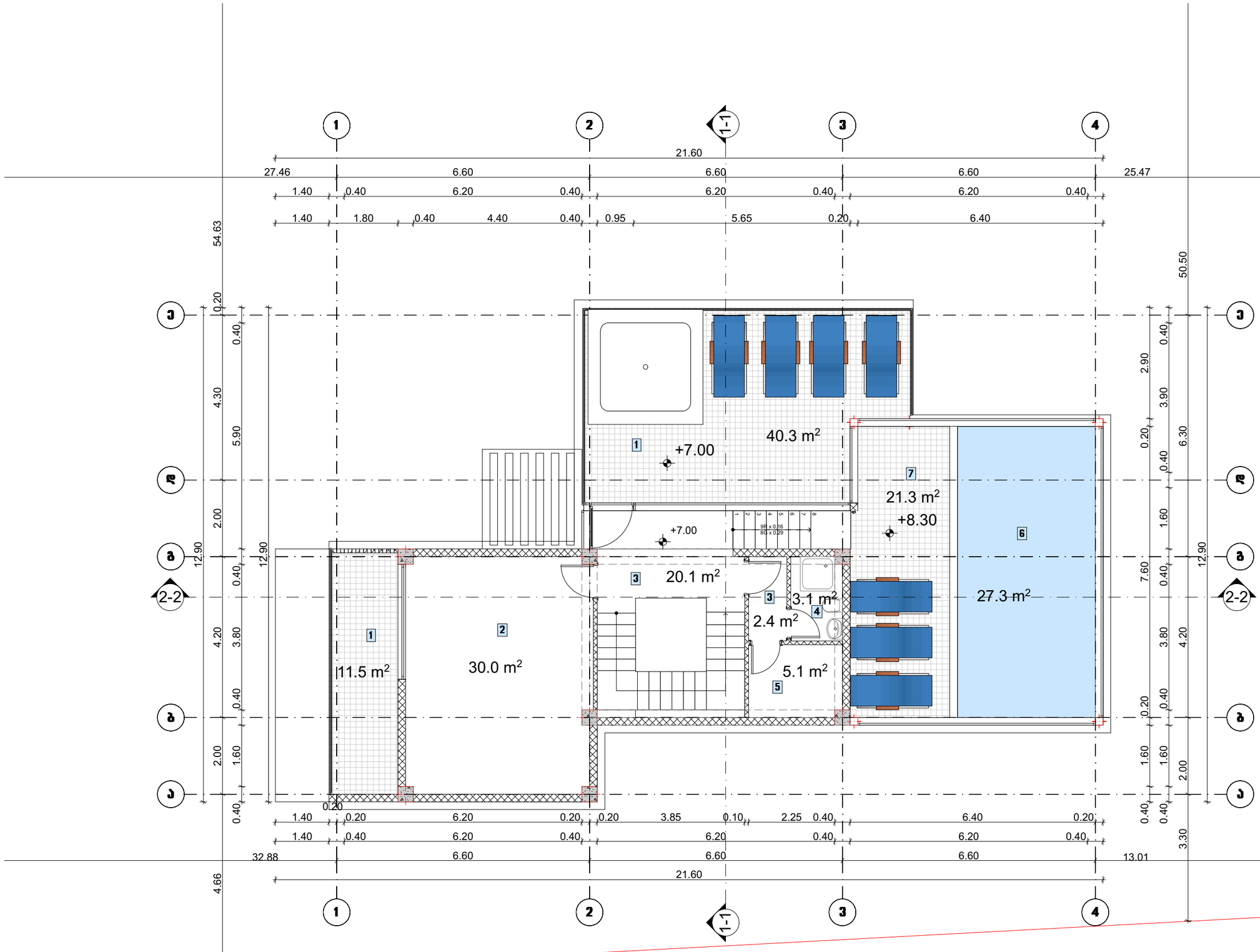

ნახაზის დასახელება

შენობა A-7
გეგმა ნიშნულზე +7.00

ტექ.ეკონომიკური მაჩვენებლები:

	სართულის ფართობი :	161.1 მ²
	მათ შორის	
1.	საერთო ფართი	51.8 მ²
2.	ლაუნჯი	30.0 მ²
3.	კიბის უჯრედი და ლიფტი	22.5 მ²
4.	სანაცვლო	3.1 მ²
5.	საშხა	5.1 მ²
6.	აუზი	27.3 მ²
7.	ზამთრის ბაღი	21.3 მ²

შენიშვნა:

ხაზგასმული

დამკვეთი:

შ.პ.ს. „ეზი და კომპანია"

ობიექტის დასახელება:

ინდივიდუალური ერთბინიანი საცხოვრებელი სახლი

ობიექტის მისამართი:

ქ. თბილისი, თბილისის ზღვა (ნაკვეთი 1/175)
(საკ/კოდი: 01.12.21.001.534)

დამპროექტებელი:

თანამდებობა	ხელმოწერა	სახელი/გვარი
არქიტექტორი		დ. ბაირამაშვილი
არქიტექტორი		ნ. ბარნაბიშვილი
შესრულა		ნ. ბარნაბიშვილი

მ. 1:100

ფორმატი: A3

ქ. თბილისი 2020 წ

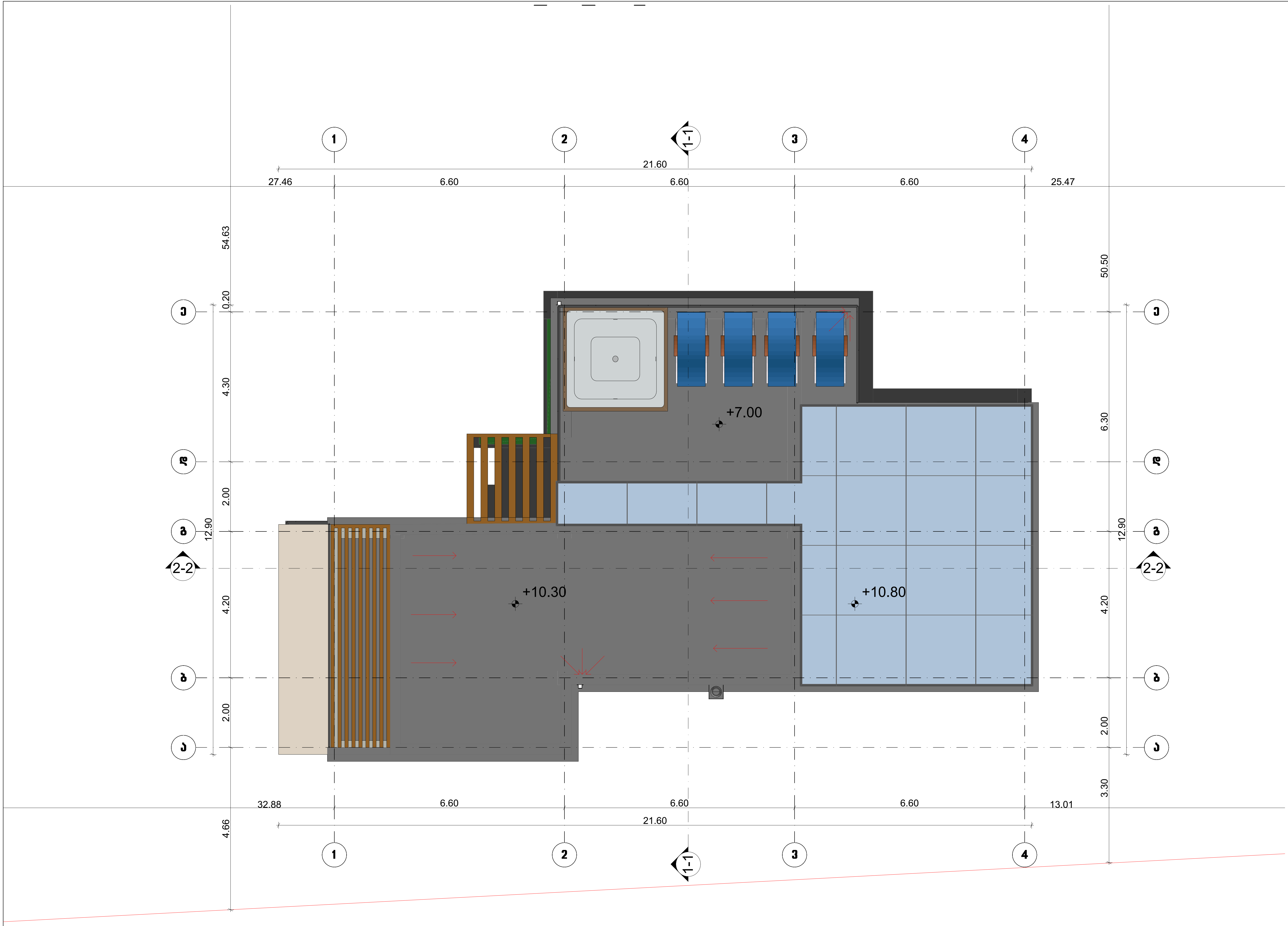

ნახაზის დასახელება

შენობა A-7
სახურავის გეგმა

ტექ.ეკონმომიკური მაჩვენებლები:

შენიშვნა:

სქემატური ჭრილი

დამკვეთი:

შ.პ.ს. „ენჯი და კომპანია"“

ობიექტის დასახელება:

ინდივიდუალური ერთბინიანი საცხოვრებელი სახლი

ობიექტის მისამართი:

ქ. თბილისი, თბილისის ზღვა
(ნაკვეთი 1/175)
(საკ/კოდი: 01.12.21.001.534)

დამგეგმარებელი:

თანამდებობა	ხელმოწერა	სახელი/გვარი
არქიტექტორი		დ. ბაირამაშვილი
არქიტექტორი		ნ. ბარნაბიშვილი
შეასრულა		ნ. ბარნაბიშვილი

მ. 1:100

ფორმატი: A3

ქ. თბილისი 2020 წ

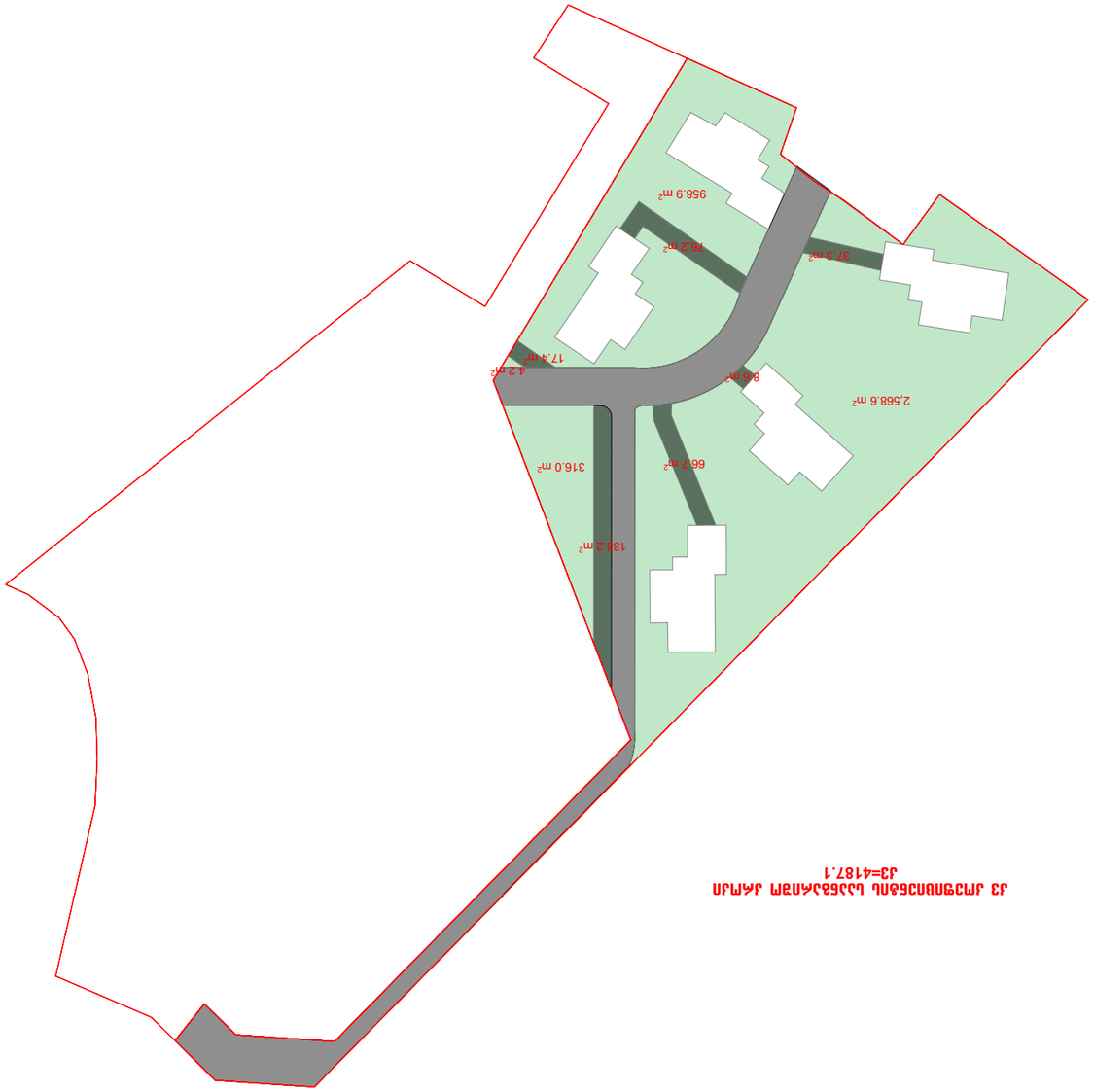

ՄՐԱՎԱՐ ԱՁՈՒՄՀՈՑՔՍՂ ՊԱՑՑՇՈՒՈՑԵՐԱՐ ՀՅ
ՀՅ=4187.1

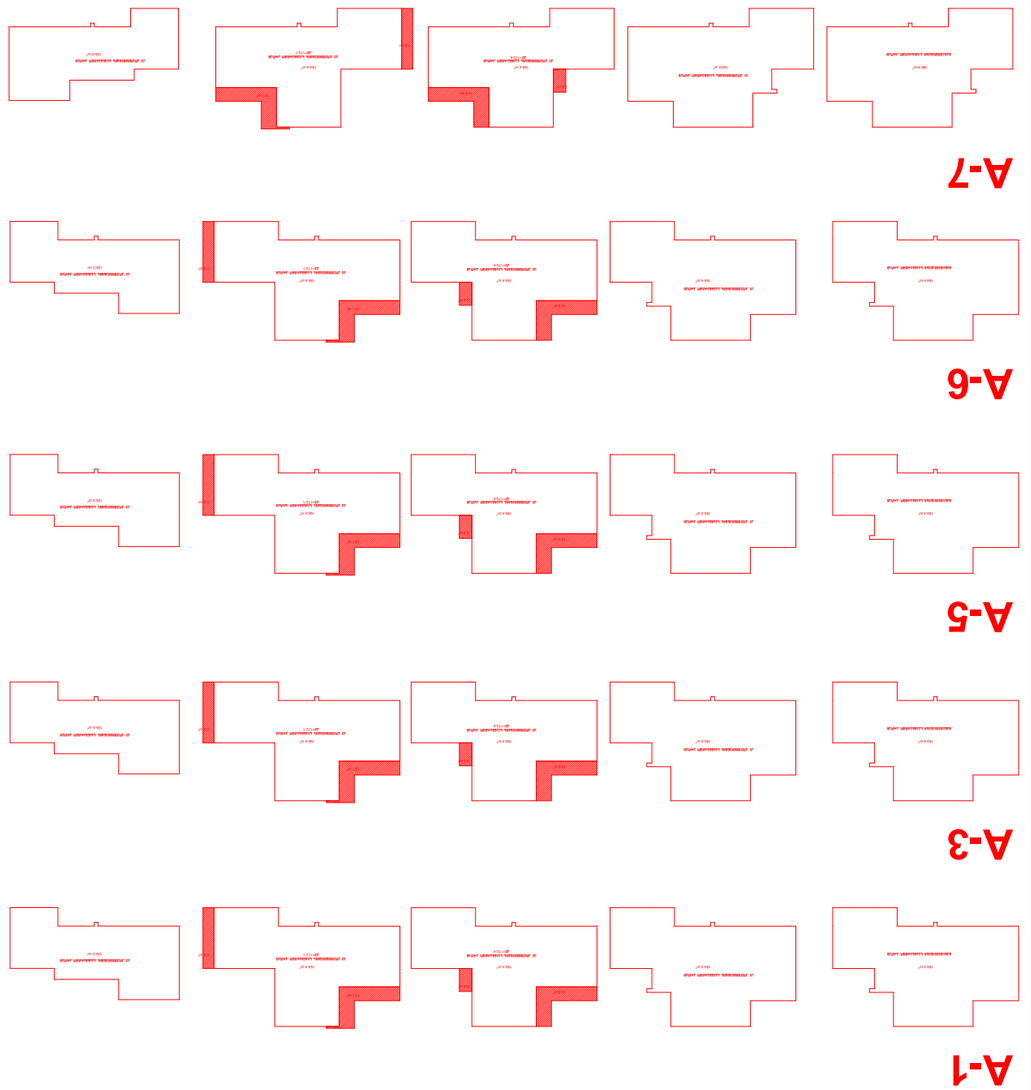

ԱՇԽԱՏԱՆՔԱՅԻՆ ՆԱԽԱԳԻԾ

ՀԱՍԱՐԱԿԱԿԱՆ ՆՇԱՆԱԿՈՒԹՅՈՒՆ

ՇԻՆԱՐԱՐԱԿԱՆ ԱՇԽԱՏԱՆՔՆԵՐԻ ԱՆՎԱՆՈՒՄ

ՇԻՆԱՐԱՐԱԿԱՆ ԱՇԽԱՏԱՆՔՆԵՐԻ ՏԵՍԱԿ

ՀԱՍՑԵԻ ՀԱՍՑԵԱՅԻՆ ՊԼԱՆ