საპროექტო ფასადების მოსაპირკეთებელი მასალები



ფასადი 1-11 ღერძში
მ. 1:100

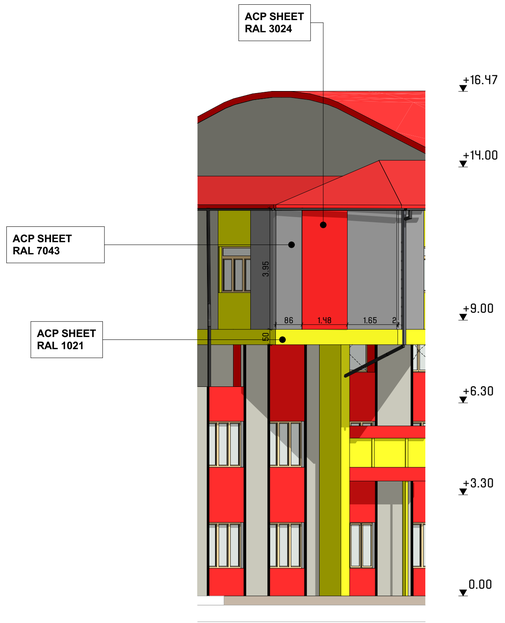

ფასადი ზ'-ა' ღერძში
მ. 1:100

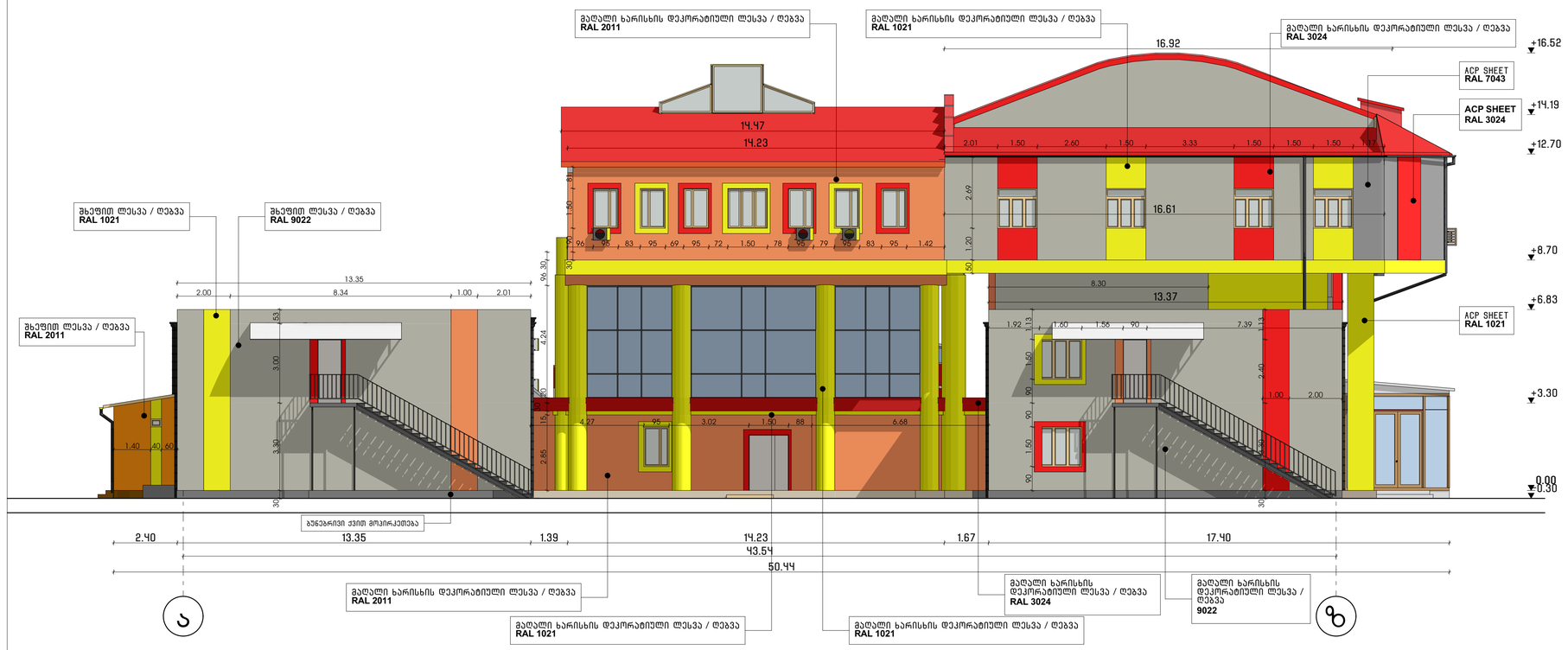

ფასადი ა-ზ ღერძში
მ. 1:100

საპროექტო ფასადების მოსაპირკეთებელი მასალები



ფასადი 11-1 ღერძში
მ. 1:100

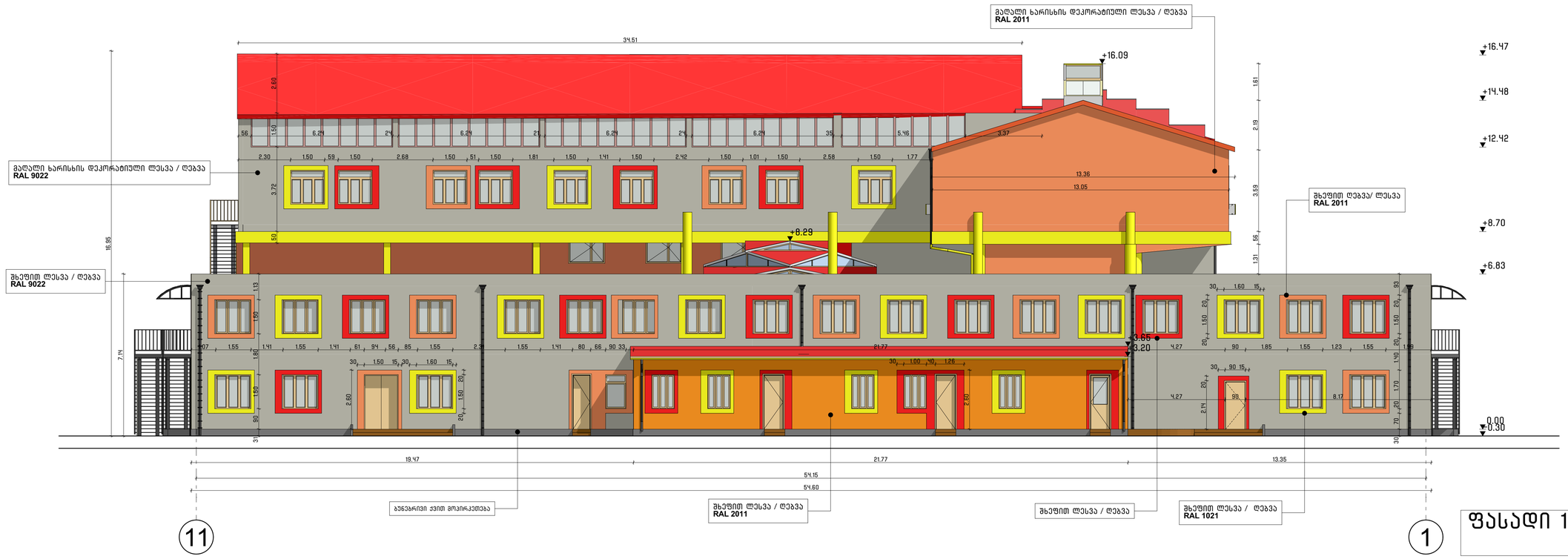

ფასადი 11-1 ღერძში
მ. 1:100

საპროექტო ფასადების მოსაპირკეთებელი მასალები



ფასადი 1-11 ღერძში
მ. 1:100

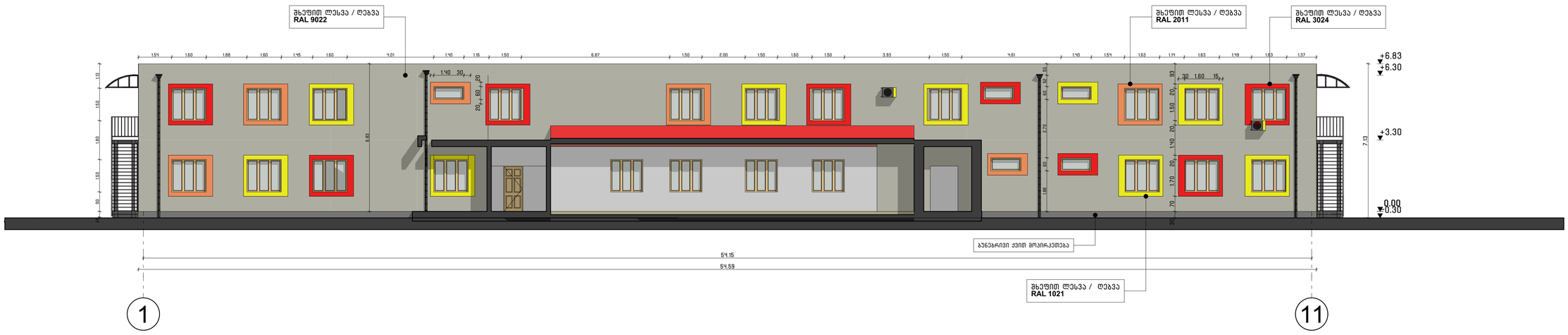

ფასადი 1-11 ღერძში
მ. 1:100

საკადასტრო გეგმა

საჯარო რეესტრის ეროვნული სააგენტო

საკადასტრო კოდი: **01.13.06.004.023**
განცხადების ნომერი: **882020915306**
მომზადების თარიღი: **14/12/2020**

ნაკვეთის დანიშნულება: **არასასოფლო სამეურნეო**
ფართობი: **6152 კვ.მ (WGS 84 / UTM zone 38N)**

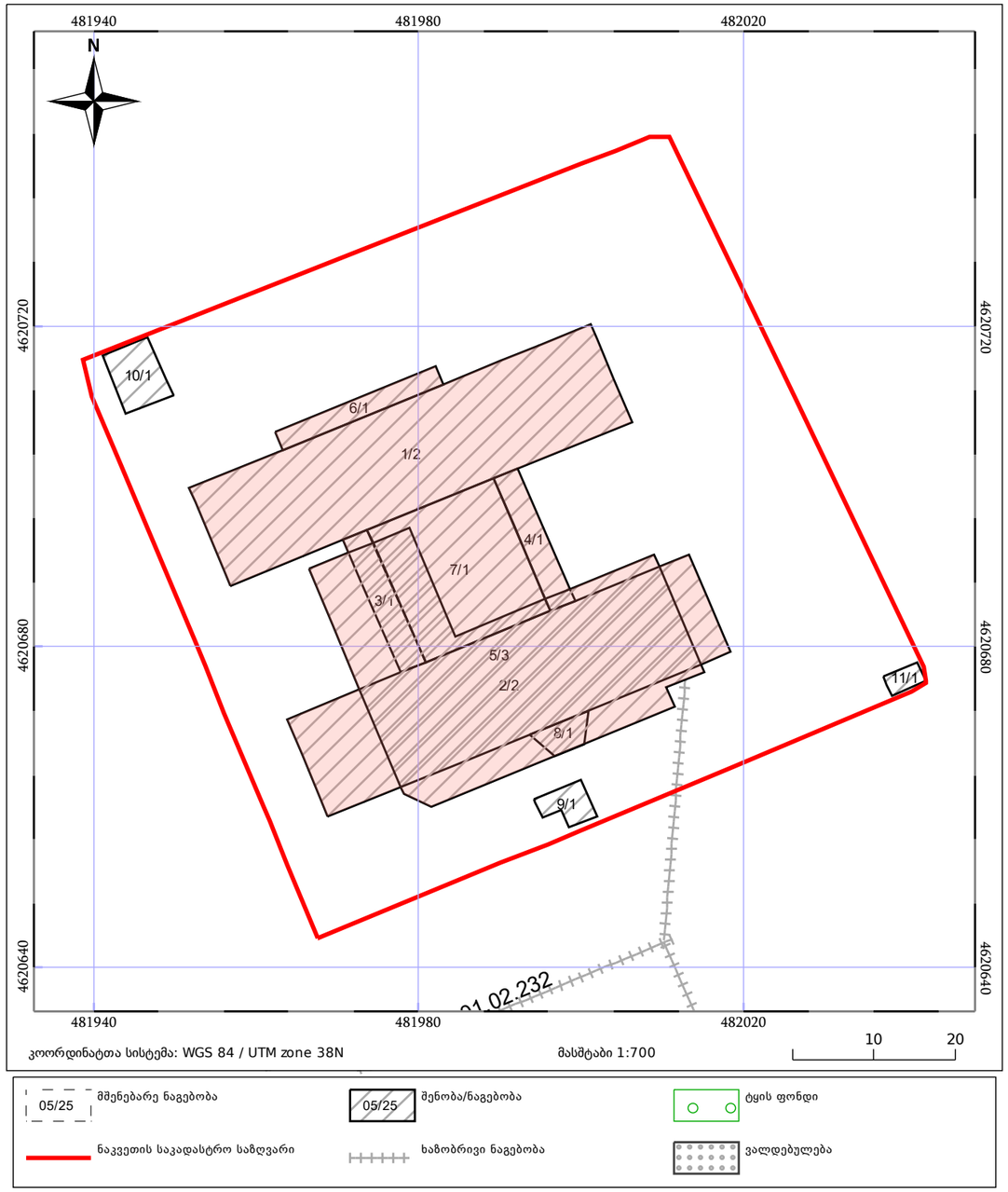

საჯარო რეესტრის ეროვნული სააგენტო:ქ. თბილისი, ვახტანგ გორგასლის ქუჩა, 22; ტელ: (995 32) 2 25 15 28;

http://napr.gov.ge

საკადასტრო გეგმაზე მონიშნულია შენობები რომლებზეც ხორციელდება სარეკონსტრუქციო სამუშაოები:

8/1
2/2
5/3
3/1
7/1
4/1
1/2
6/1

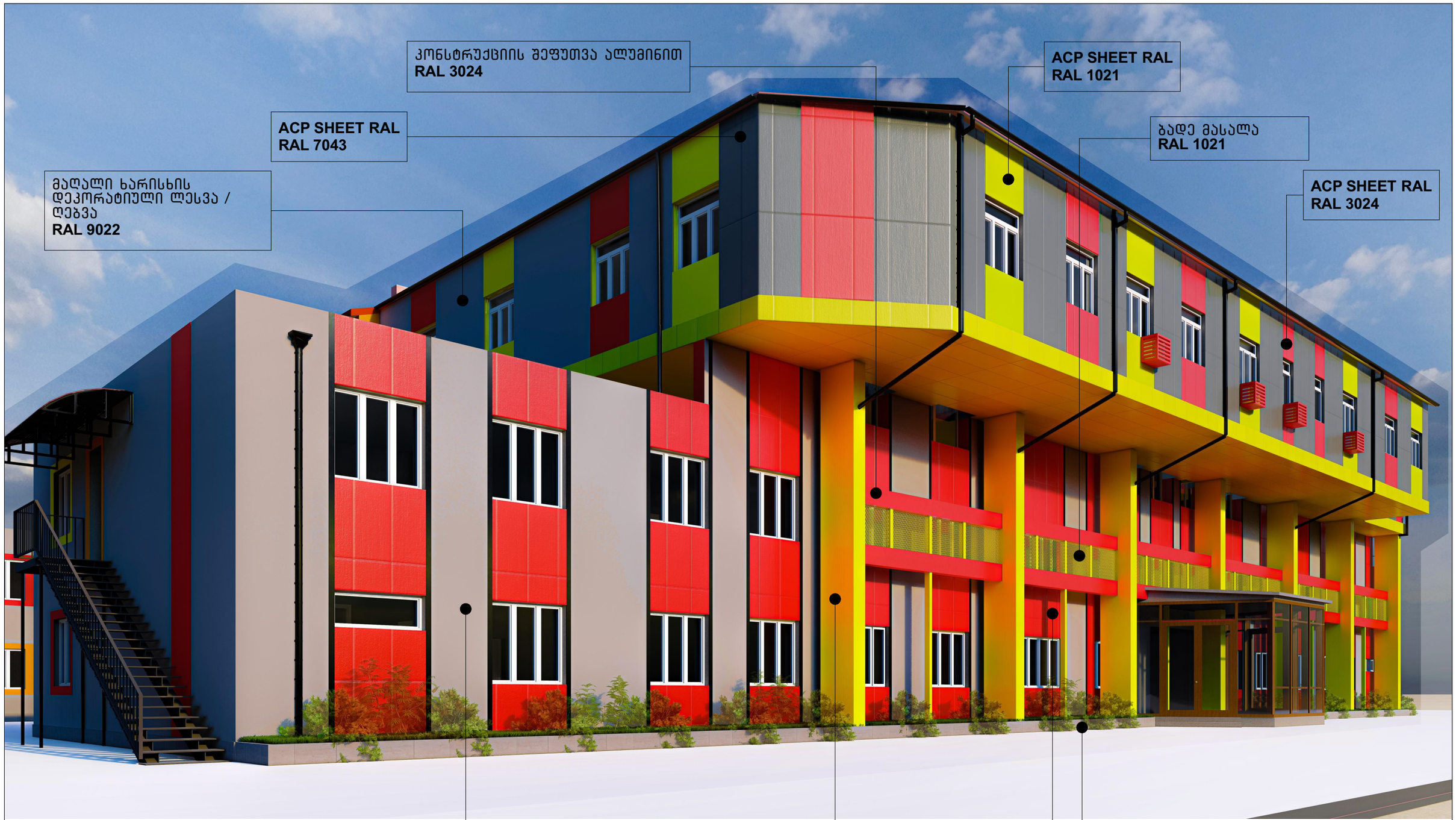

მოსაპირკეთებელი ფასადების საპროექტო ვიზუალი

მაღალი ხარისხის დეკორატიული ლესვა / ღებვა
RAL 2011

ACP SHEET RAL
RAL 1021

ACP SHEET RAL
RAL 3024

ვეტიკალური კონსტრუქციის შეფუთვა ალუმინით
RAL 1021

მაღალი ხარისხის დეკორატიული ლესვა / ღებვა
RAL 9022

კონსტრუქციის შეფუთვა ალუმინით
RAL 3024

ბადე მასალა
RAL 1021

ბუნებრივი ქვით მოპირკეთება

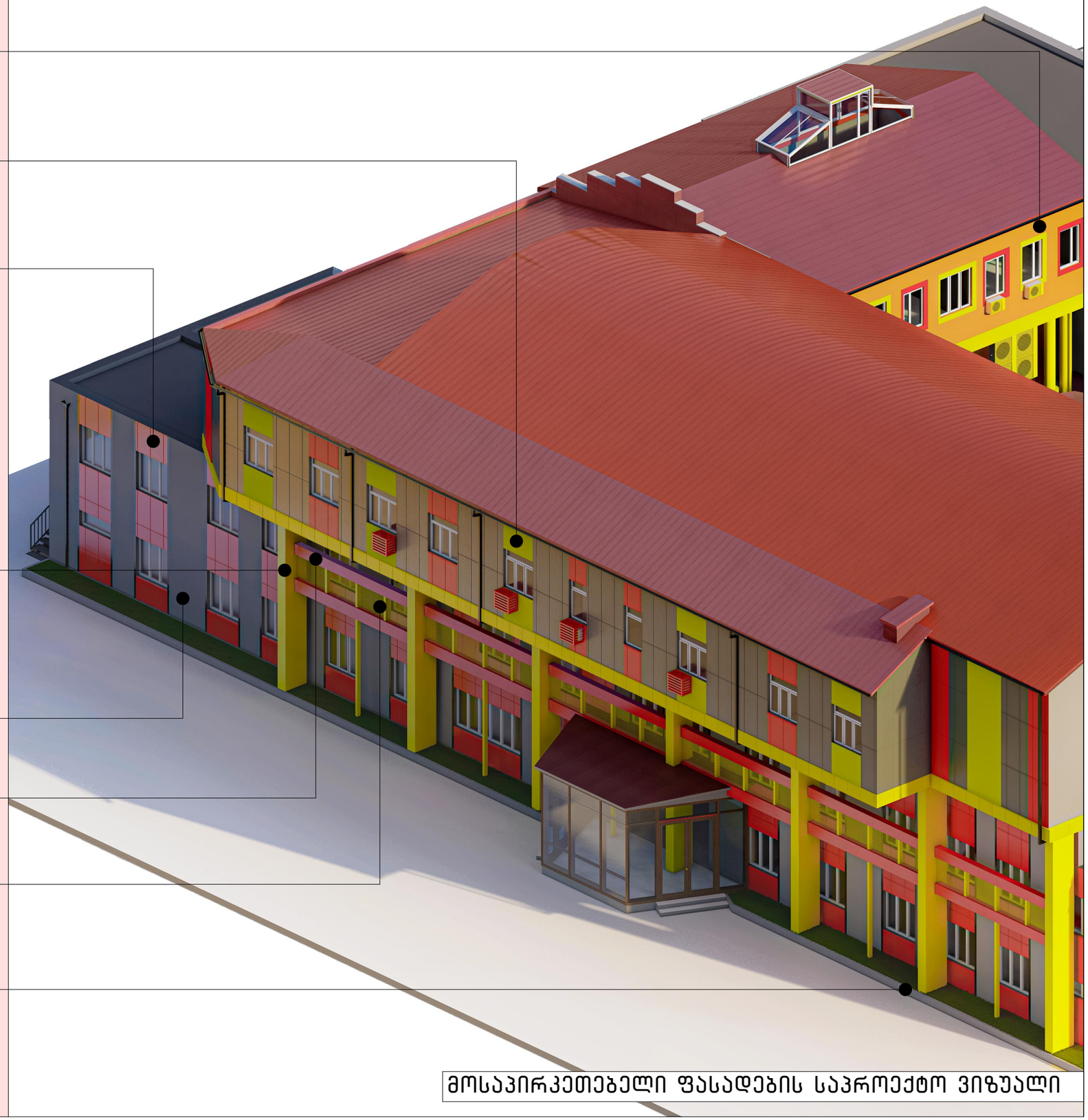

მოსაპირკეთებელი ფასადების საპროექტო ვიზუალი

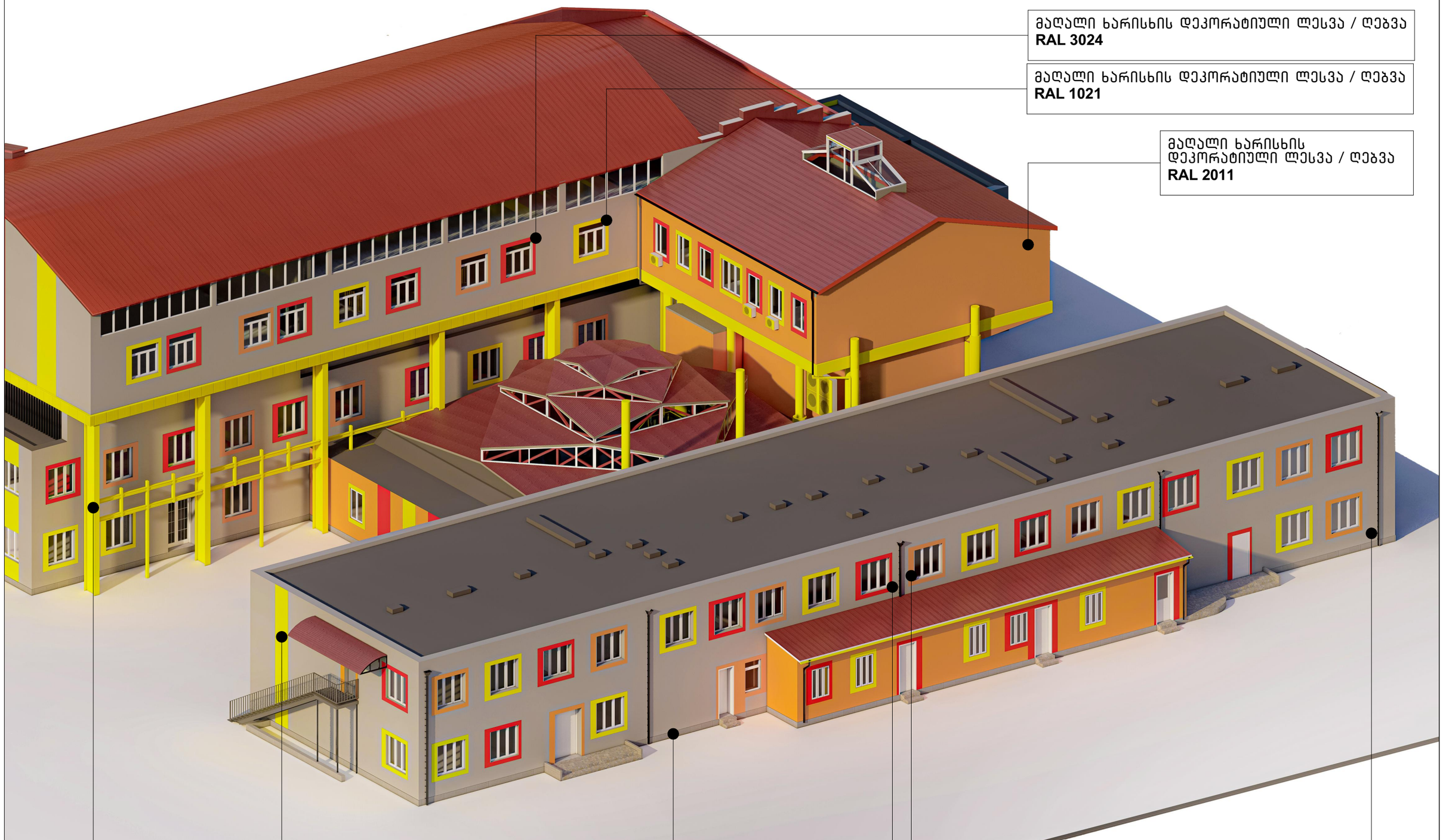

მოსაპირკეთებელი ფასადების საპროექტო ვიზუალი

მაღალი ხარისხის ხანძარმედეგი საღებავით ღებვა
RAL 1021

მაღალი ხარისხის დეკორატიული ლესვა / ღებვა
RAL 2011

მაღალი ხარისხის დეკორატიული ლესვა / ღებვა
RAL 3024



შხეფით ლესვა / ღებვა
RAL 1021

შხეფით ლესვა / ღებვა
RAL 3024

შხეფით ლესვა / ღებვა
RAL 2011

მაღალი ხარისხის დეკორატიული ლესვა / ღებვა
RAL 9022

შხეფით ლესვა / ღებვა
RAL 9022

ბუნებრივი ქვით მოპირკეთება

მოსაპირკეთებელი ფასადების საპროექტო ვიზუალი

მაღალი ხარისხის დეკორატიული ლესვა / ღებვა
RAL 2011

მაღალი ხარისხის დეკორატიული ლესვა / ღებვა
RAL 3024

მაღალი ხარისხის დეკორატიული ლესვა / ღებვა
RAL 1021

შხეფით / შეღებვა
RAL 2011



შხეფით ლესვა / ღებვა
RAL 9022

მაღალი ხარისხის დეკორატიული ლესვა / ღებვა
RAL 2011

ბუნებრივი ქვით მოპირკეთება

მაღალი ხარისხის დეკორატიული ლესვა / ღებვა
RAL 9022

შხეფით ლესვა/ ღებვა
RAL 1021

მოსაპირკეთებელი ფასადების საპროექტო ვიზუალი

ფოტომონტაჟი



ACP SHEET
RAL 7043

ACP SHEET
RAL 3024

ACP SHEET
RAL 1021

ვერტიკალური კონსტრუქციის შეფუთვა ალუმინით
RAL 1021

კონსტრუქციის შეფუთვა ალუმინით
RAL 3024

ბადე მასალა
RAL 1021

მაღალი ხარისხის დეკორატიული ლესვა / ღებვა
RAL 9022

ბუნებრივი ქვით მოპირკეთება

შენიშვნა: მოსაპირკეთებელი საფუძვლები ეხება შენობის ფასადების შეფუთვას / მასალების ცვლილებას,

არ იგეგმება სახურავის მასალის ცვლილება.

ფოტომონტაჟი

შენიშვნა: მოსაპირკეთებელი სამუშაოები ეხება შენობის ფასადების შეფუთვას / მასალების ცვლილებას.

არ იგეგმება სახურავის მასალის ცვლილება.



მაღალი ხარისხის დეკორატიული ლესვა / ღებვა
RAL 2011

მაღალი ხარისხის დეკორატიული ლესვა / ღებვა
RAL 9022

ხეფით ლესვა / ღებვა
RAL 9022

ხეფით ლესვა / ღებვა
RAL 1021

ხეფით ლესვა / ღებვა
RAL 3024

ხეფით ლესვა / ღებვა
RAL 2011

ბუნებრივი ქვით მოპირკეთება

არსებული სიტუაციის ამსახველი ფოტოფიქსაციები








19/05/2023


19/05/2023


19/05/2023


19/05/2023