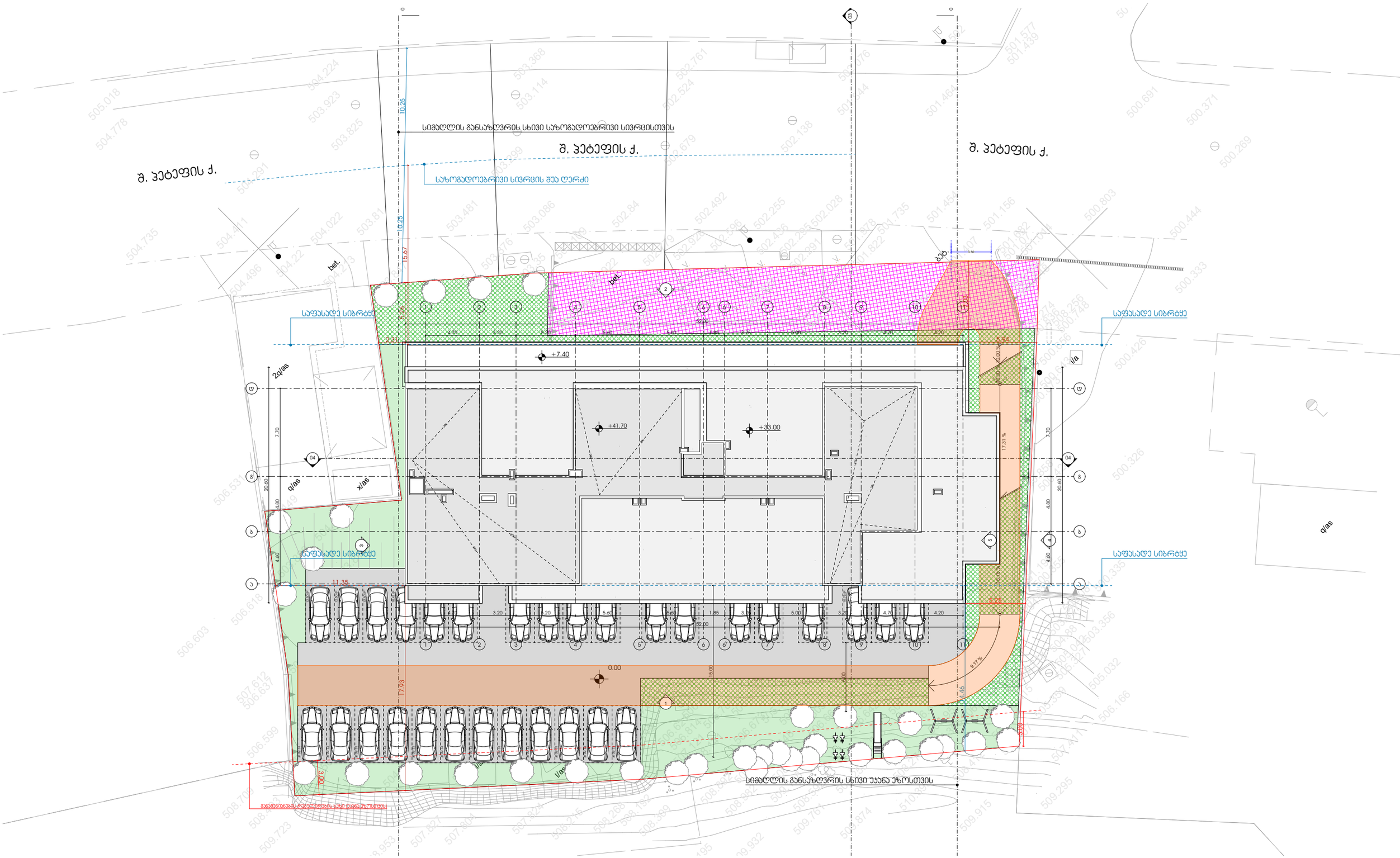

პროექტი

მრავალბინიანი საცხოვრებელი სახლი

პროექტის მისამართი

ქალაქი თბილისი, მანდორ პეტეფის ქუჩა N48
საკადასტრო კოდი - 01.17.10.002.432

ნახაზის დასახელება

ფურცელი

მასშტაბი

ფორმატი

A3

მთავარი არქიტექტორი

სოფიო ხოჯავა

არქიტექტორი

odadezeen

ტოპოგრაფიული გეგმა

მის: ქ. თბილისი, შ. პეტეფის ქ. №48 /

ქ. თბილისი, შ. პეტეფის ქ. №50 /

ქ. თბილისი, შ. პეტეფის ქ. №50-ის მიმდებარედ

01.17.10.002.432—2701კვ.მ.

1:500

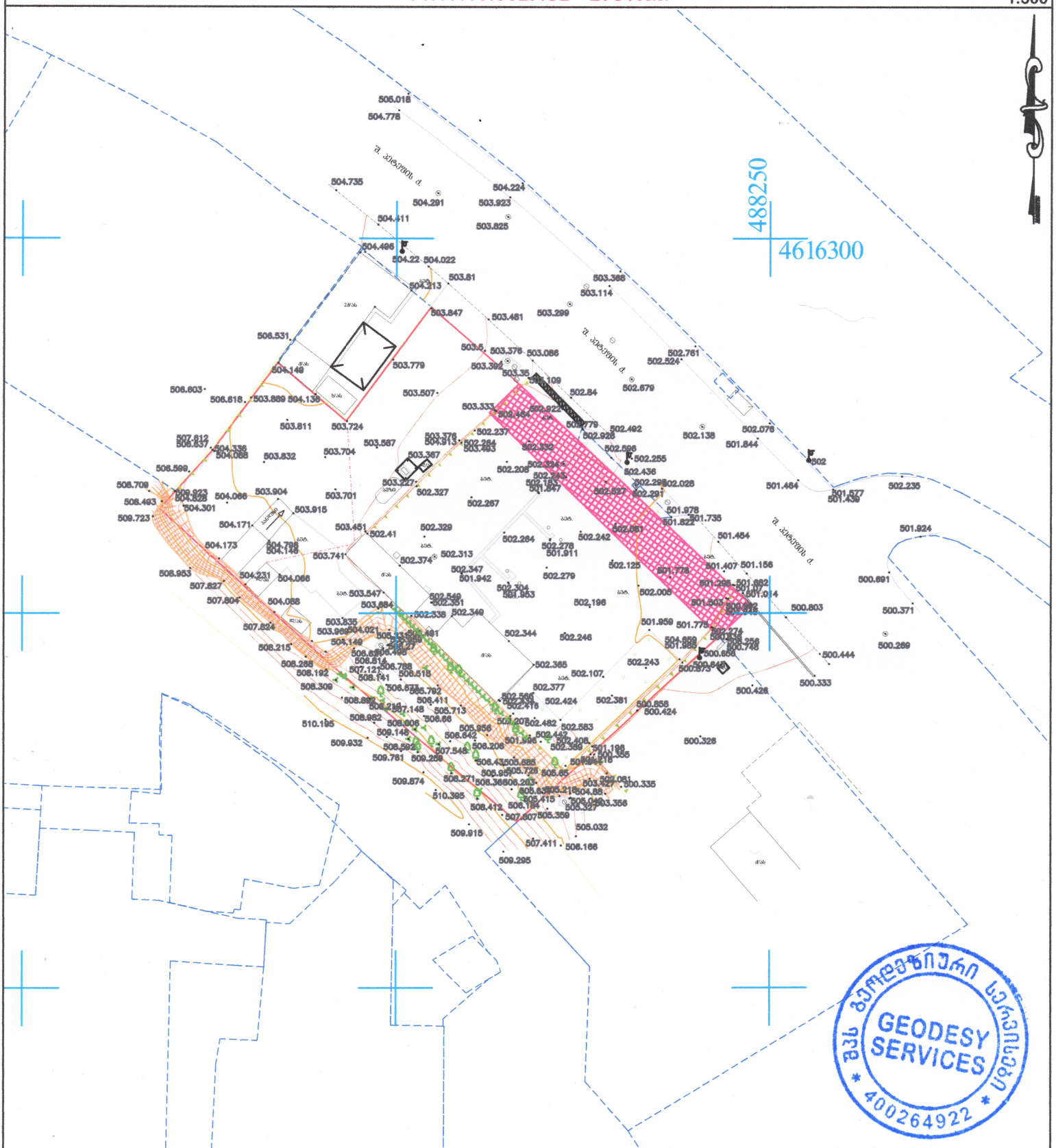

შენიშვნა: მიწის სამუშაოები შეთანხმეთ შესაბამის კომუნიკაციის წარმომადგენლებთან

შენიშვნა: ტოპოგრაფიულ ნახაზზე ხაზოვანი ნაგებობები დატანილია რეგისტრირებული მონაცემებიდან

18.06.2022წ.

პირობითი აღნიშვნები					
კანალიზაცია	ბუჩქი	ნაკეთის საზღვარი	ღობე-მავთულბადე	ტრანსფორმატორი	
დენის კაბელი	გაზონი	შენობა	ხის ღობე	რადიო - ტელე ანძა	
გაზის მილი	სამეთვალყურეო ჭები	არკა	ბორდიური	ლამპიონები	
წყლის მილი	შადრევანი	ფარდული	ბეტონი	ელექტრო ბოძი	
კავშირგაბმულობა	ონკანი	კიბე	კედელი	რკინიგზა	
	წყარო ან ჭა	ვაზი	საყრდენი კედელი	იზოპიფსი	
	ბენზინგასამართი სადგური	ფოთლოვანი ხე	ბილიკი	შუქნიშანი	
	მაღალი ძაბვის გადამცემი	წიწვოვანი ხე	გზის კონტური	საგზაო ნიშანი	
		ხეხილის ხე	ფლატე		
		პალმა			

შპს „გეოდეზიური სერვისები"

შემსრულა		ვ. ბაბუშვილი
დირექტორი		ქ. გიორგაძე

მის: ქ. თბილისი, მტკვრის ქ. №4
GEODESYSERVICES@GMAIL.COM
Tel.592 70 00 23, 514 36 56 56

თბილისი ენერჯი

მიცკევიჩის ქ.№18ა, თბილისი, 0194, საქართველო
ს/კ 205129617; +995 (32) 2404004; info@te.ge; www.te.ge

№ 02-13-10254-23
13 / 02 / 2023

შპს ,,ოდა“-ს დირექტორს
სოფიო ხოჯავას

ქალბატონო სოფიო,

თქვენი მიმდინარე წლის 10 თებერვლის №02-13-10254-23 განცხადების პასუხად გიგზავნით კომპანიის ბეჭდით დამოწმებულ გენგეგმას.

დანართი: გენგეგმა - 1 (ერთი) ფურცელი.

პატივისცემით,

გიგლა თამაზაშვილი
დირექტორი ტექნიკურ საკითხებში

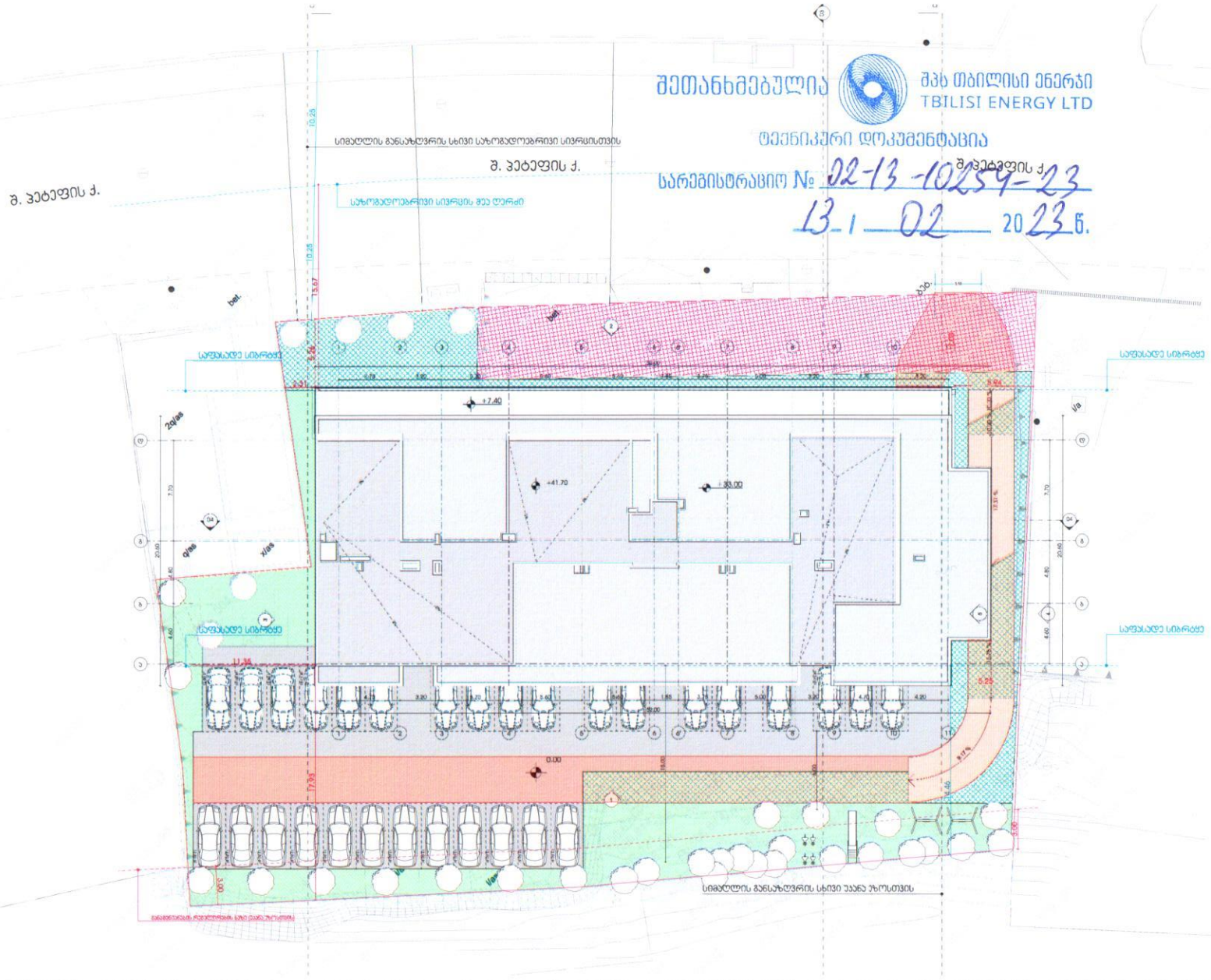

შეთანხმებულია
შპს თბილისი ენერჯი
TBILISI ENERGY LTD
ტექნიკური დოკუმენტაცია
სარეგისტრაციო № 02-13-10259-23
13-1-02 2023 წ.

პროექტი
მრავალბინიანი საცხოვრებელი სახლი

პროექტის მისამართი
ქალაქი თბილისი, შანდორ ჯეტეფის ქუჩა N48
საკადასტრო კოდი - 01.17.10.002.432

ნახაზის დასახელება
ფურცელი

მასშტაბი 1:500

ფორმატი
A3

მთავარი არქიტექტორი
სოფიო ხოჯავა

არქიტექტორი

odadezeen

თბილისი ენერჯი

მიცკევიჩის ქ.№18ა, თბილისი, 0194, საქართველო
ს/კ 205129617; +995 (32) 2404004; info@te.ge; www.te.ge

№ 02-13-11743-23
16 / 02 / 2023

შპს „ოდა“-ს
დირექტორს სოფიო ხოჯავას

ქალბატონო სოფიო,

თქვენი მიმდინარე წლის 15 თებერვლის №02-13-11743-23 განცხადების პასუხად, რომელიც ეხება ქ. თბილისი, შანდორ პეტეფის ქუჩა №48/50-ში მდებარე მიწის ნაკვეთზე (საკ. კოდი 01.17.10.002.432) სამშენებლო სამუშაოებს, გაცნობებთ, რომ შპს ,,თბილისი ენერჯი“ თანახმაა განახორციელოთ თქვენს მიერ დაგეგმილი სამშენებლო სამუშაოები.

პატივისცემით,

გიგლა თამაზაშვილი
დირექტორი ტექნიკურ საკითხებში

თელასი

საქართველო, თბილისი 0119, ვანის ქ. 3
ტელ: +995 (32) 277 99 99
www.telasi.ge

სნ 202052580

Номер: 0914/162/22

Дата: 14/09/2022

შპს ,,ოდა"-ს დირექტორ

ქ-ნ სოფიო ხოჯავას

09.09.2022 #0909/107/22 განცხადების პასუხად გაცნობებთ, რომ თქვენს მიერ წარმოდგენილი პროექტი (გენ.გეგმა ს.კ.01.17.10.002.432) დღევანდელი მდგომარეობით შეესაბამება ელექტრული ქსელების ხაზობრივი ნაგებობების დაცვის წესებსა და ზონებს (საქართველოს მთავრობის 2013 წლის 24 დეკემბრის #366 დადგენილება, დანართი ელექტრული ქსელების ხაზობრივი ნაგებობების დაცვის წესი და მათი დაცვის ზონები).

სს ,,თელასის" გენერალური
დირექტორი ს. კობცევი

შემს. შრომის დაცვისა და სახ. უსაფრთხოების
განყ. უფროსი მ. ჩიღუნაძე
ტელ. 2 77 99 99 1(7959)

ა. ჯაფარიძის ქ.

შ. ჯაფეფის ქ.

შ. ჯაფეფის ქ.

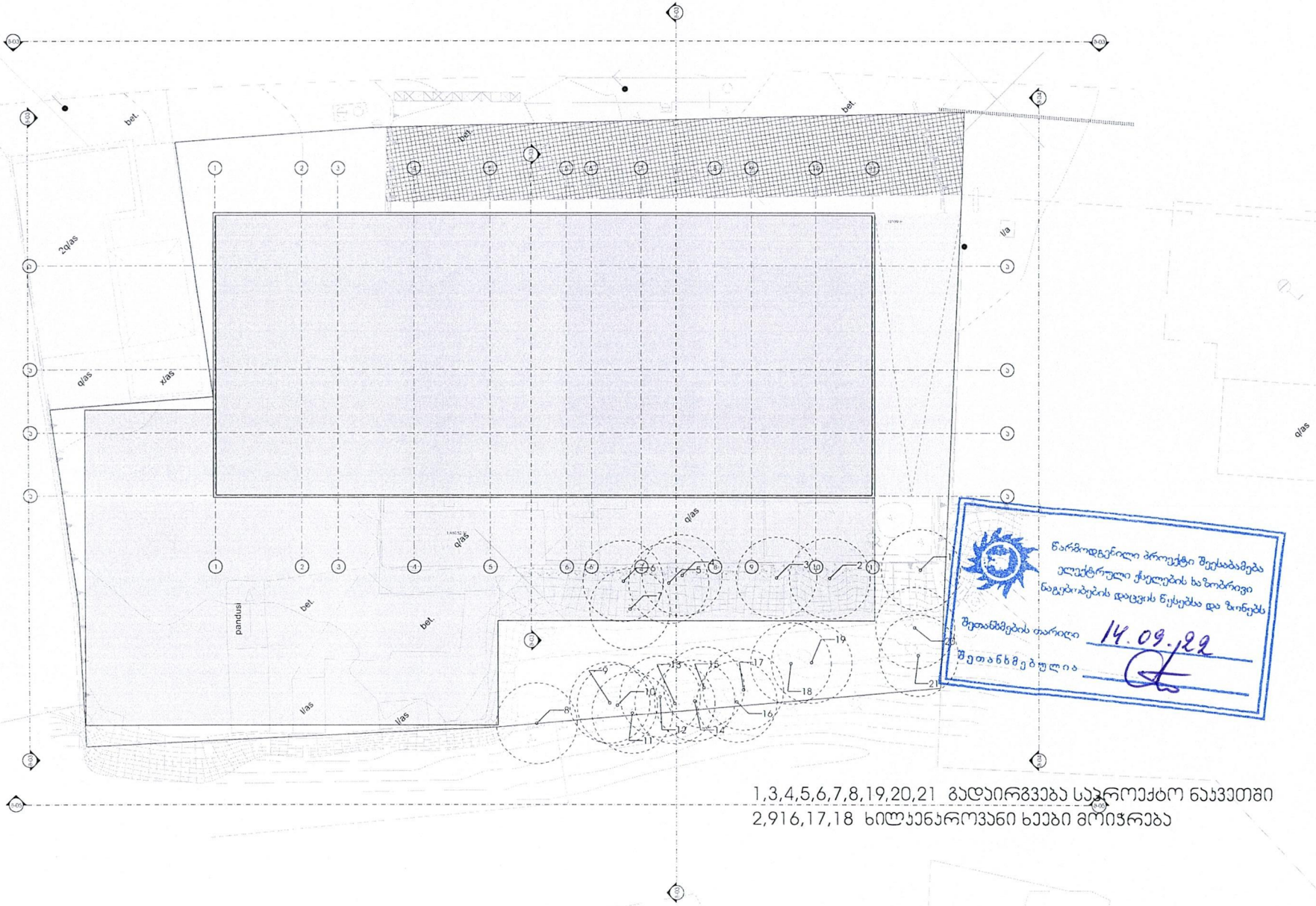

წარმოდგენილი პროექტი შეესაბამება ელექტრული ქსელების ხაზობრივი ნაგებობების დაცვის წესებსა და ნორმებს

შეთანხმების თარიღი 14.09.22

შეთანხმებულია

1,3,4,5,6,7,8,19,20,21 გადაირგვება საკროექტო ნაკვეთში
2,9,16,17,18 ხილკენაროვანი ხეები მოიჭრება

ბეფის ქ.

შ. პეტეფის ქ.

შ. პეტეფის ქ.

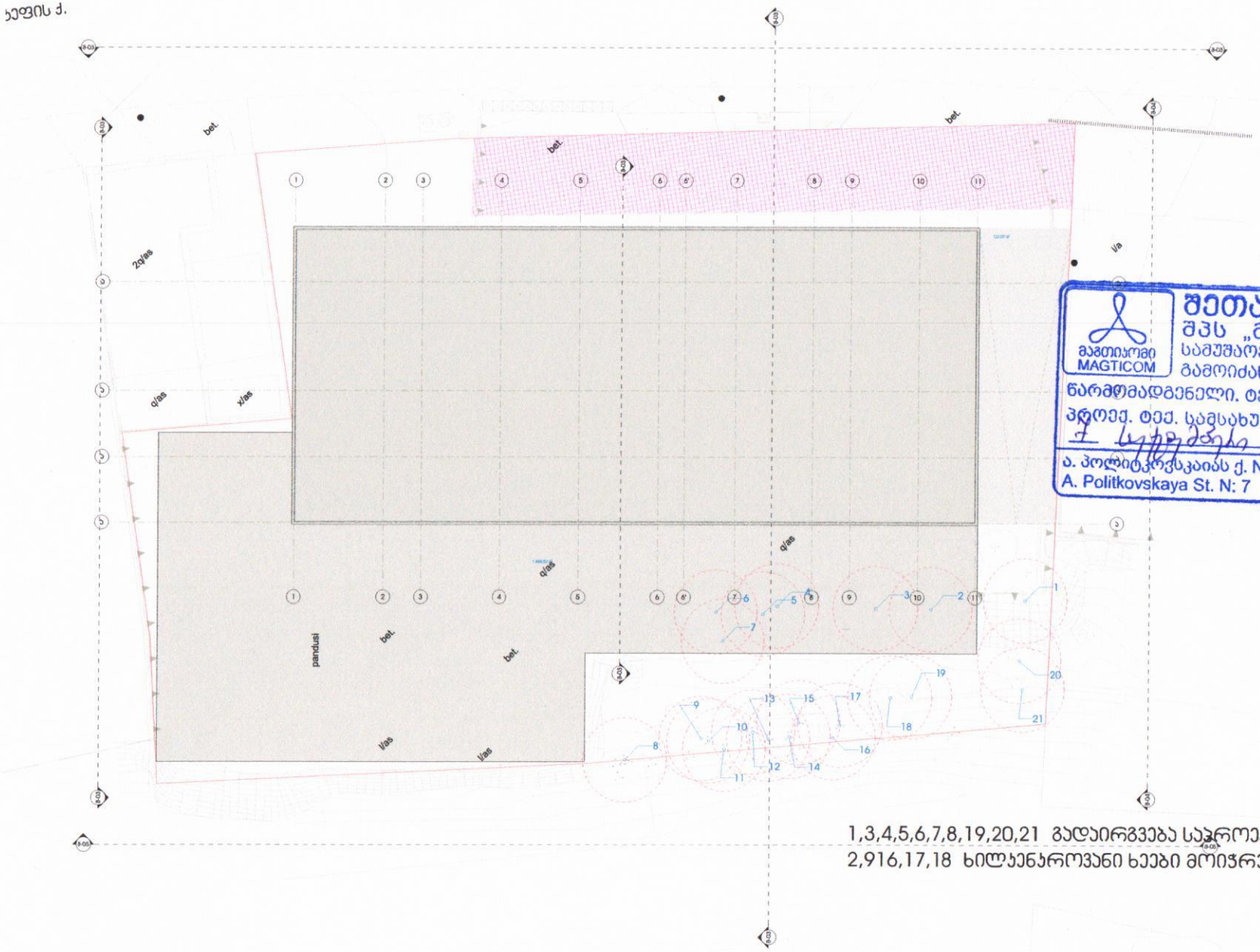

შეთანხმებულია
შპს „მაგთიკომთან“
საშუშაოების დაწყების წინ
გამოიძახეთ ჩვენი
წარმომადგენელი. ტელ:
პროექ. ტექ. სამსახური
2023 წელს
ა. პოლიტკოვსკაიას ქ. N: 7
A. Politkovskaya St. N: 7
110011

1,3,4,5,6,7,8,19,20,21 გადაირგვება საპროექტო ნაჯვეთში
2,916,17,18 ხილეენაროვანი ხეები მოიჭრება