ქალქ თბილისში დავით აღმაშენებლის ქ. №164 ს.კ (01.13.07.024.026) მდებარე შენობა №12 და №33-ის ანაზომი



STUDIA 21
2022 წელი

ქალქ თბილისში დავით აღმაშენებლის ქ. №164 ს.კ (01.13.07.024.026) მდებარე შენობა №12 და №33-ის ანაზომი

დამკვეთი

ა(ა)იპ ქართული ფილმის განვითარების ფონდი

შემსრულებელი

შ.პ.ს "სტუდია 21"

დირექტორი: მ. თავხელიძე

არქიტექტორი: ხ. მახარაშვილი

ხელმძღვანელი: გ. აბულაძე

STUDIA 21

2022 წელი

ქალქ თბილისში დავით აღმაშენებლის ქ. №164 ს.კ (01.13.07.024.026) მდებარე შენობა №12 და №33-ის ანაზომი

არსებული სიტუაციის ფოტოფიქსაცია









ქალქ თბილისში დავით აღმაშენებლის ქ. №164 ს.კ (01.13.07.024.026) მდებარე შენობა №12 და №33-ის ანაზომი

არსებული სიტუაციის ფოტოფიქსაცია







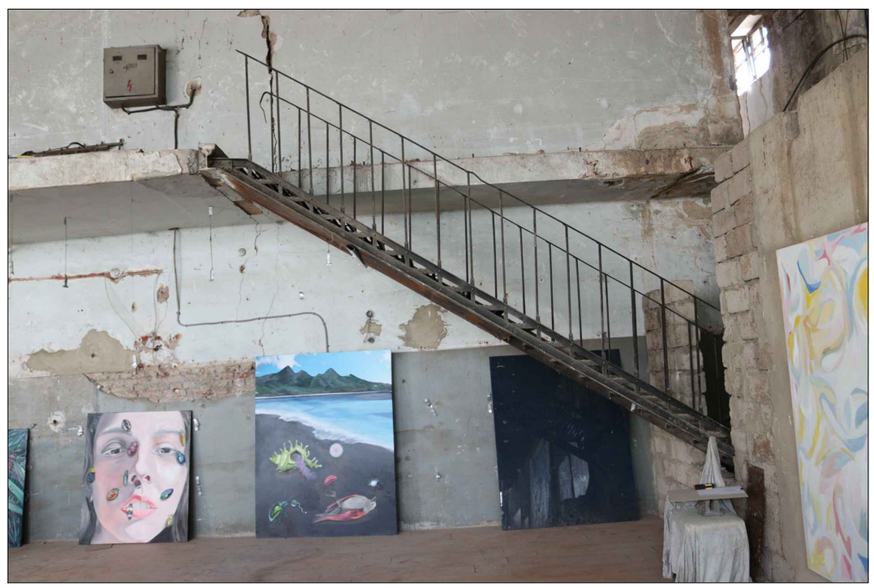

ქალაქ თბილისში დავით აღმაშენებლის ქ. №164 ს.კ (01.13.07.024.026)
მდებარე შენობა №12 და №33-ის ანაზომი

I სართულის გეგმა

მასშტაბი 1:100

პირობითი აღნიშვნები

ნაგებობა №33

ნაგებობა №12

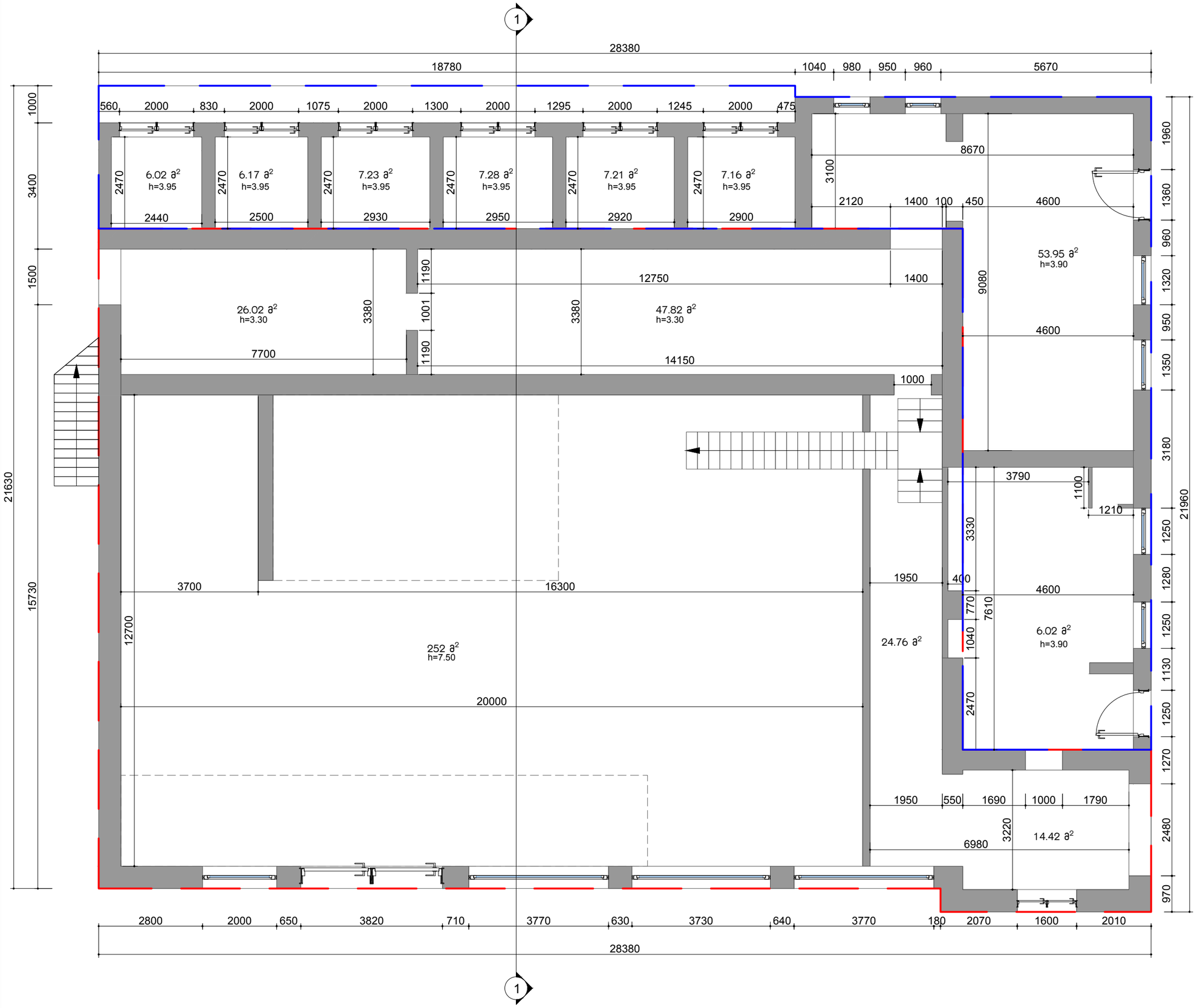

დამკვეთი:		ა(ა)იპ ქართული ფილმის განვითარების ფონდი	
შემსრულებელი:		შპს "სტუდია 21"	
არქიტექტორი:		ხ. მახარაშვილი	
ფორმატი	A 3	თარიღი:	25.09.2022

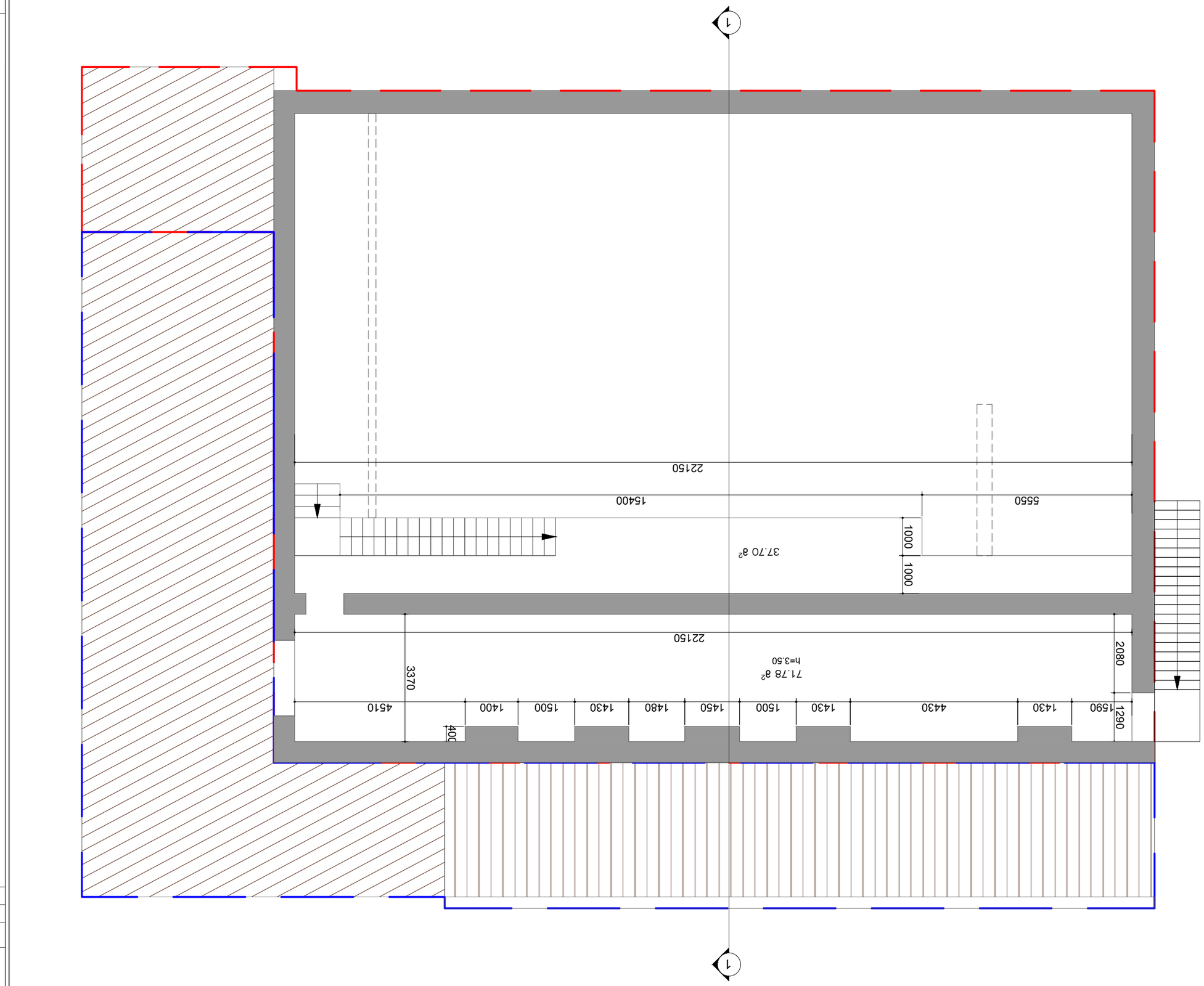

ქალქ თბილისში ლავით ალექსანდლის ქ. №164 ს.კ (01.13.07.024.026) ბლებარე შენობა №12 და №33-ის ანაზომი	
II სართულის ბიბლ	
ბასშტაბი 1:100	
ერობითი ელნიშვნები	
ნაგებობა №33	
ნაგებობა №12	

ლაბქვეთი:	ა(ა)ია ქართული ფილმის ბანკის ფონდი
შეკვეთა:	შეკ "სტუდია 21"
არქიტექტორი:	ს. ბანარეშვილი
ფორმატი	A 3
თარიღი:	25.09.2022

ქალაქ თბილისში დავით აღმაშენებლის ქ. №164 ს.კ (01.13.07.024.026)
მდებარე შენობა №12 და №33-ის ანაზომი

ჭრილი 1-1

მასშტაბი 1:100

პირობითი აღნიშვნები

ნაგებობა №33

ნაგებობა №12

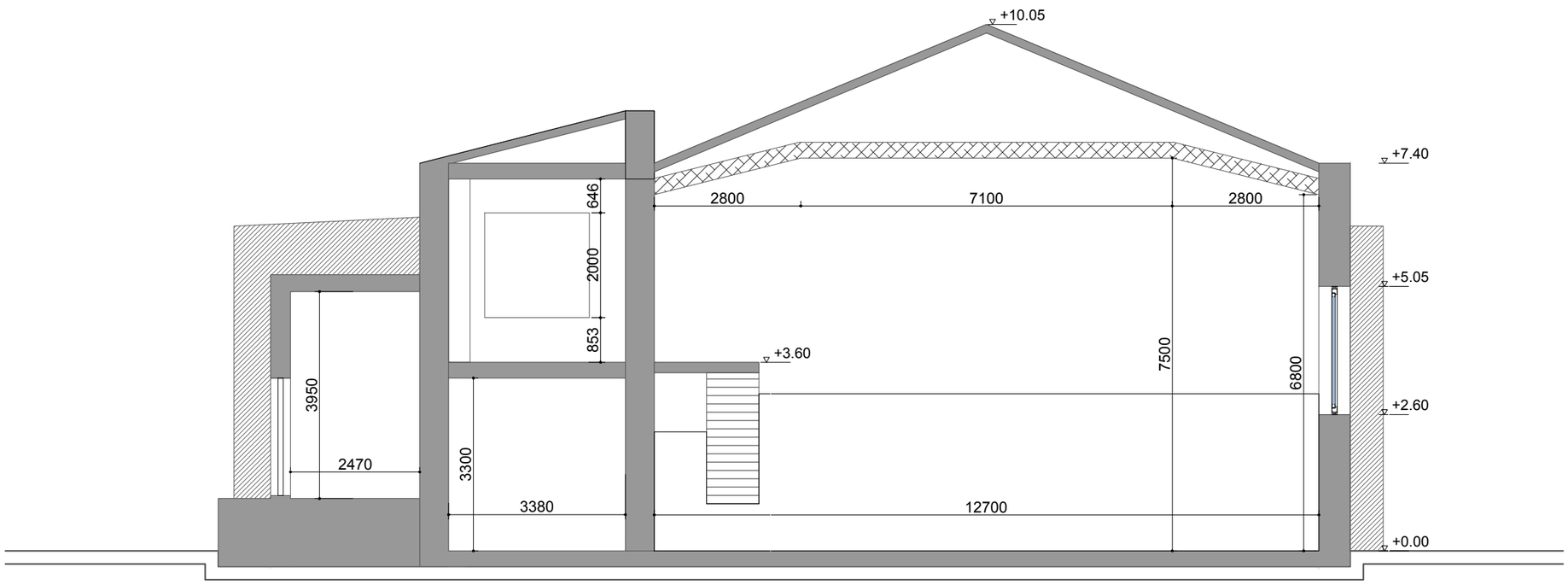

დამკვეთი:		ა(ა)იპ ქართული ფილმის განვითარების ფონდი	
შემსრულებელი:		შპს "სტუდია 21"	
არქიტექტორი:		ხ. მახარაშვილი	
ფორმატი	A 3	თარიღი:	25.09.2022

სამხრეთ-დასავლეთ ფასადი
შენობა №33

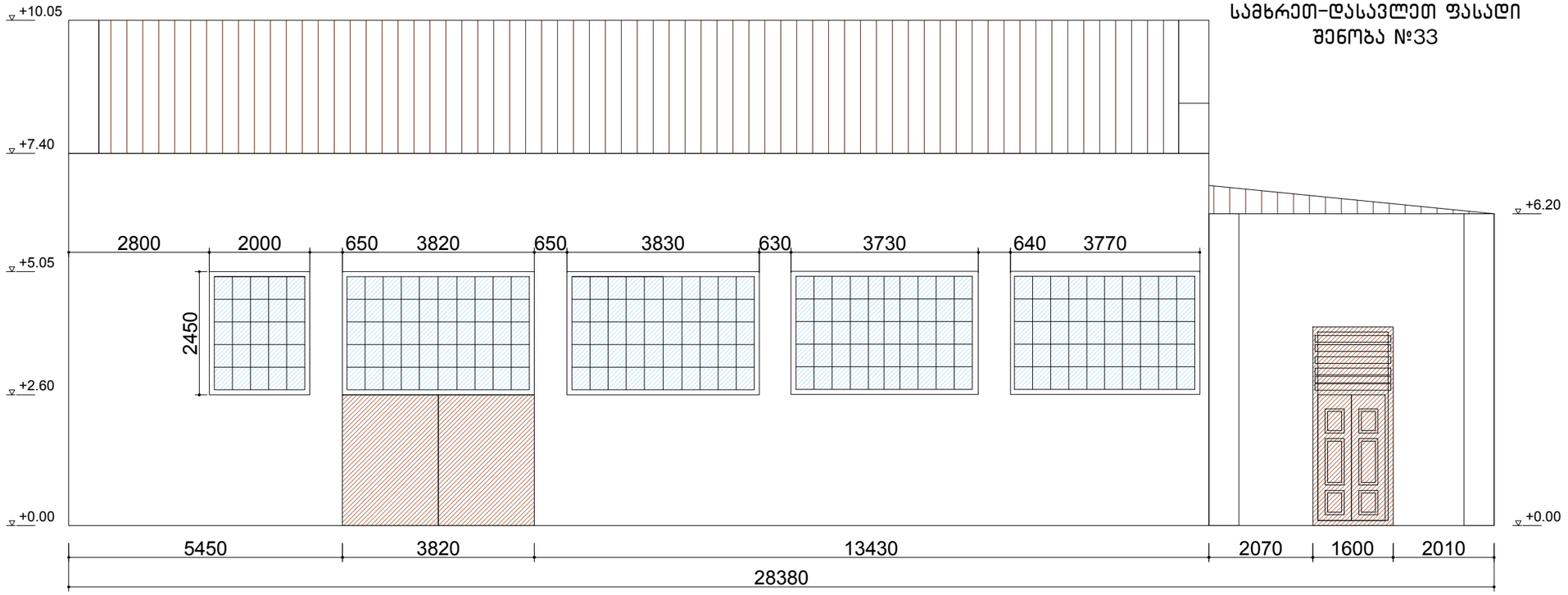

ჩრდილო-აღმოსავლეთ ფასადი
შენობა №12

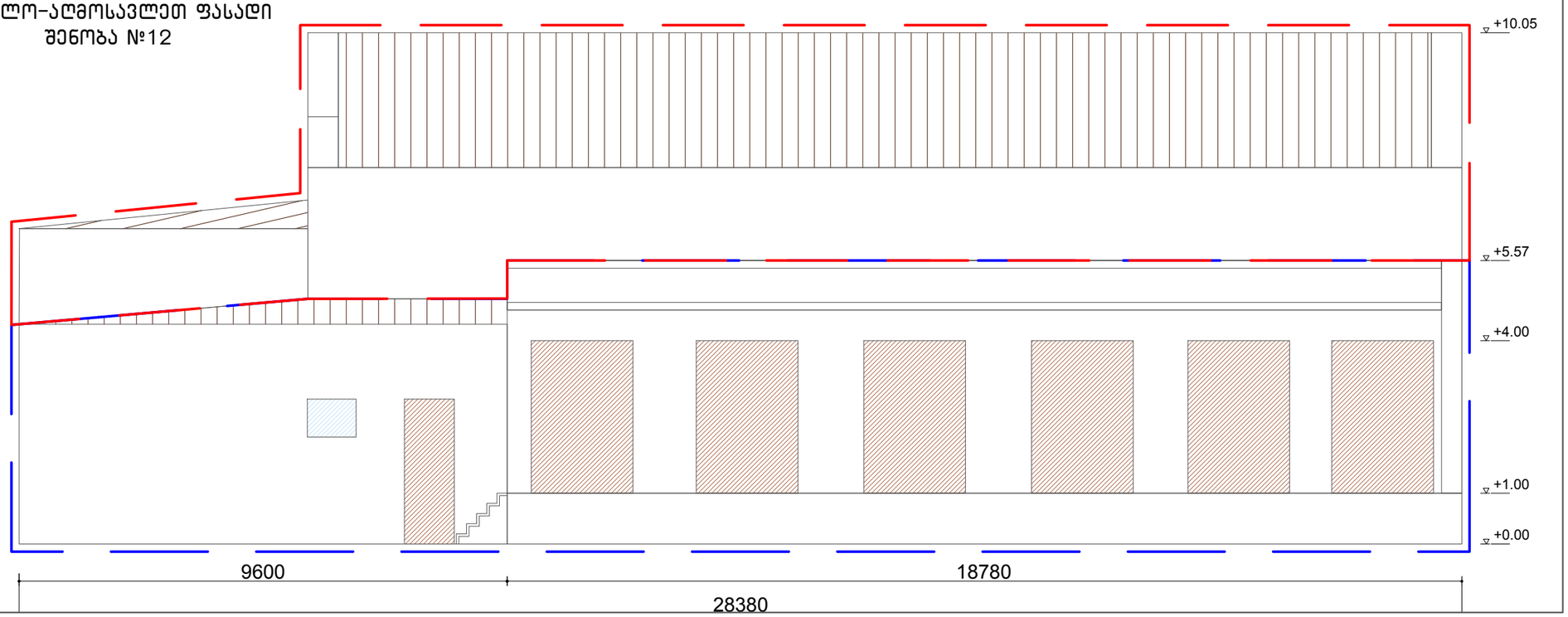

ქალაქ თბილისში დავით აღმაშენებლის ქ. №164 ს.კ (01.13.07.024.026)
მდებარე შენობა №12 და №33-ის ანაზომი

სამხრეთ-დასავლეთი დაჩრდილო-აღმოსავლეთი ფასადები

მასშტაბი 1:100

პირობითი აღნიშვნები

ნაგებობა №33

ნაგებობა №12

დამკვეთი:		ა(ა)იპ ქართული ფილმის განვითარების ფონდი	
შემსრულებელი:		შპს "სტუდია 21"	
არქიტექტორი:		ხ. მახარაშვილი	
ფორმატი	A 3	თარიღი:	25.09.2022

ქალაქ თბილისში დავით აღმაშენებლის ქ. №164 ს.კ (01.13.07.024.026)
მდებარე შენობა №12 და №33-ის ანაზომი

ჩრდილო-დასავლეთ და სამხრეთ-აღმოსავლეთ ფასადები

მასშტაბი 1:100

პირობითი აღნიშვნები

ნაგებობა №33

ნაგებობა №12

ჩრდილო-დასავლეთ ფასადი
შენობა №33-12

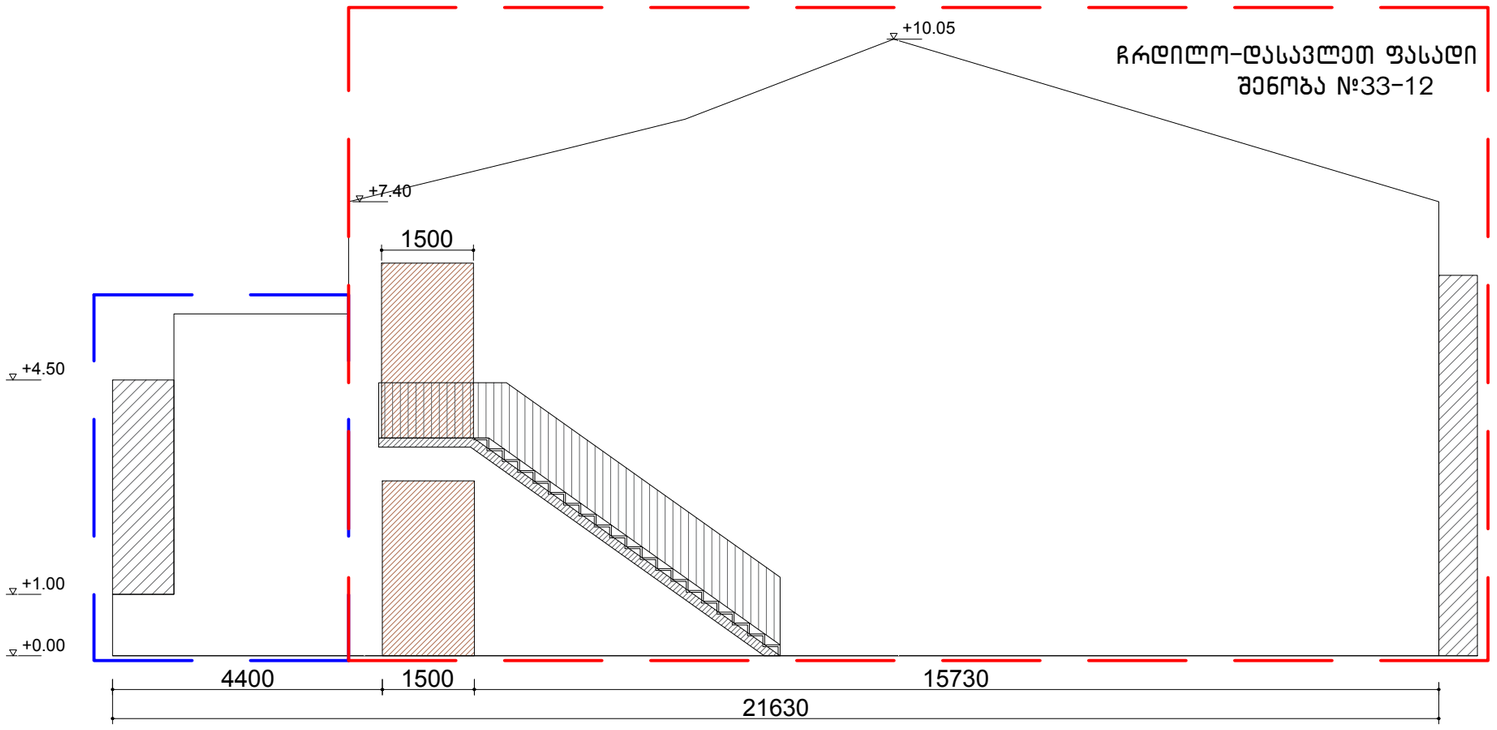

სამხრეთ-აღმოსავლეთ ფასადი
შენობა №12-33

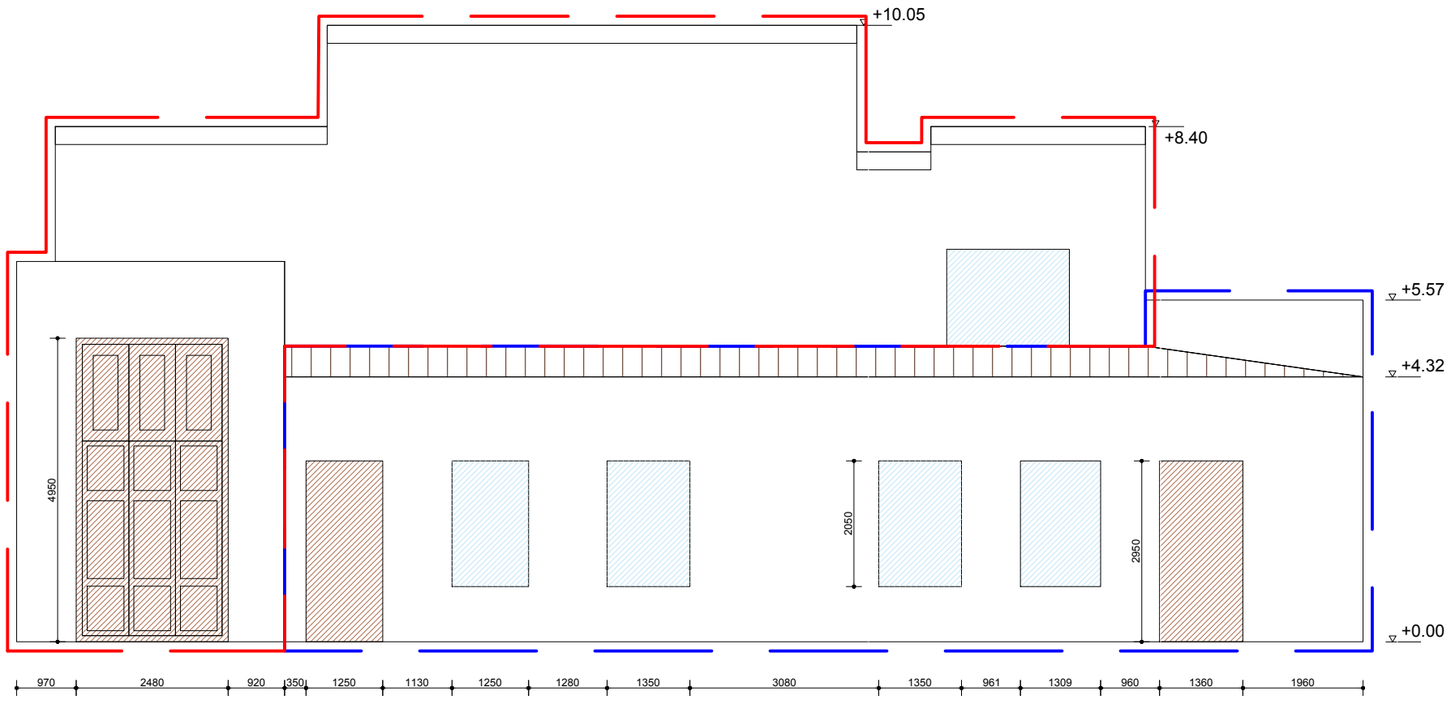

დამკვეთი:		ა(ა)იპ ქართული ფილმის განვითარების ფონდი	
შემსრულებელი:		შპს "სტუდია 21"	
არქიტექტორი:		ხ. მახარაშვილი	
ფორმატი	A 3	თარიღი:	25.09.2022