Гипсокартонная перегородка	Э. Аэратированный	1	
Ж/б монолитная стена	Ц. Цементно-песчаный	1	
	Э. Аэратированный	1	
	А. Керамический	1	
Звукоизоляционный	Э. Фольгированный	1	

Разработал	Ахмедов Ш.Ш.		Гипермаркет строительных материалов			
Проверил	Ахмедов Ш.Ш.					
Н. контр.	Ахмедов Ш.Ш.					
Гл. инж.	Ахмедов Ш.Ш.					
Гл. архит.	Ахмедов Ш.Ш.					
Нач. отд.	Ахмедов Ш.Ш.					
ГИП	Ахмедов Ш.Ш.					

Ахмедов Ш.Ш.
Ахмедов Ш.Ш.
Ахмедов Ш.Ш.
Ахмедов Ш.Ш.
Ахмедов Ш.Ш.
Ахмедов Ш.Ш.
Ахмедов Ш.Ш.

Изм.	Кол.уч.	Лист	№ док.	Подп.	Дата	

Гипермаркет строительных материалов
Ахмедов Ш.Ш.
Ахмедов Ш.Ш.
Ахмедов Ш.Ш.
Ахмедов Ш.Ш.
Ахмедов Ш.Ш.
Ахмедов Ш.Ш.
Ахмедов Ш.Ш.

Стадия: Р | Лист: 8 | Листов: 17

Ахмедов Ш.Ш. Гипермаркет строительных материалов

Ахмедов Ш.Ш. Ахмедов Ш.Ш. Ахмедов Ш.Ш. Ахмедов Ш.Ш. Ахмедов Ш.Ш. Ахмедов Ш.Ш. Ахмедов Ш.Ш.

ГЕНЕРАЛЬНИЙ ПЛАН	З. АЗЗПЗПЗПЕП		
ЗАТВЕРДЖУВАЛЬНА	ПЕ. ЗАЗЗПЗПЗПЕП		
	З. АЗЗПЗПЗПЕП		
	ЛЛ. ЗЗПЗПЗПЕП		
ЗАГАЛЬНІ ДАНІ	З. ЗЗПЗПЗПЕП		

ЗАБЕЗПЕЧЕННЯ ЗЗПЗПЗПЕП ЗАГАЛЬНОЇ ДОСТУПНОСТІ ОСІБ З ОБМЕЖЕНИМИ ФІЗИЧНИМИ МОЖЛИВОСТЯМИ						
ЗЗПЗПЗПЕП ЗЗПЗПЗПЕП ЗЗПЗПЗПЕП ЗЗПЗПЗПЕП ЗЗПЗПЗПЕП ЗЗПЗПЗПЕП

Разработал	Э. Абрамян			8.3.		
Проверил	Ю. Абрамян					8/17
Н. контр.	Ю. Абрамян					
ГИП	Э. Абрамян					

Многоквартирный жилой дом с встроенными помещениями и подземной автостоянкой по адресу: г. Ереван, Давида Бекаряна 3/1	
Стадия	Лист	Листов
Р	8	
ООО «Архитектурная студия «Арарат»		

План 2-го этажа

Масштаб 1:200

Отм. +3.60

Отм. +3.68

Отм. +2.24

Отм. +2.24

Отм. +3.68

Разрез 1-1

Разрез 2-2

Разрез 3-3

Разрез 4-4

Отм. ,,А,,

Отм. ,,В,,

Забележки:

1. Всички размери са в мм, освен ако не е посочено друго.
2. Всички размери трябва да бъдат проверени на място преди започване на строителните работи.
3. Всички несъответствия трябва да бъдат докладвани на проектанта преди изпълнение.
4. Настоящият чертеж е изготвен съгласно Наредба №41 за проектиране, изпълнение и поддържане на сградите в експлоатация (ДВ бр. 6 от 17.01.2014 г., изм. ДВ бр. 7.3)

Изготвил:	инж. Здравко Петров		Архитектурно проектиране и авторски надзор			
Проверил:	арх. Мария Димитрова		Ул. „Цар Освободител“ №14, ап. 5, София 1000			
Одобрил:	инж. Георги Тодоров		Лиценз № 06772			
Консултант:	инж. Петър Колев		Конструктивно проектиране			
Ръководител:	инж. Димитър Ангелов		Бул. „Христо Ботев“ №27, ет. 3, София 1463			
Фаза	Дата	Подпис	Промяна	Брой	Подпис	Дата
Работен проект	14.03.2026		Първоначално издание	1		14.03.2026

Архитектурно студио Арка Плюс ЕООД
Ул. „Цар Освободител“ №14, ап. 5, София 1000
Лиценз № 06772

Жилищна сграда с 12 апартамента и подземен гараж
Ул. „Цар Освободител“ №14, ап. 5, София 1000

Разрез 1–1 и разрез 2–2
Мащаб 1:200

Разрез „А“

Разрез „В“

IV სართულის გეგმა

+10.08 ნიშნულზე
ბაგა-ბაღი სახურავი გეგმა
მასშტაბი 1:200

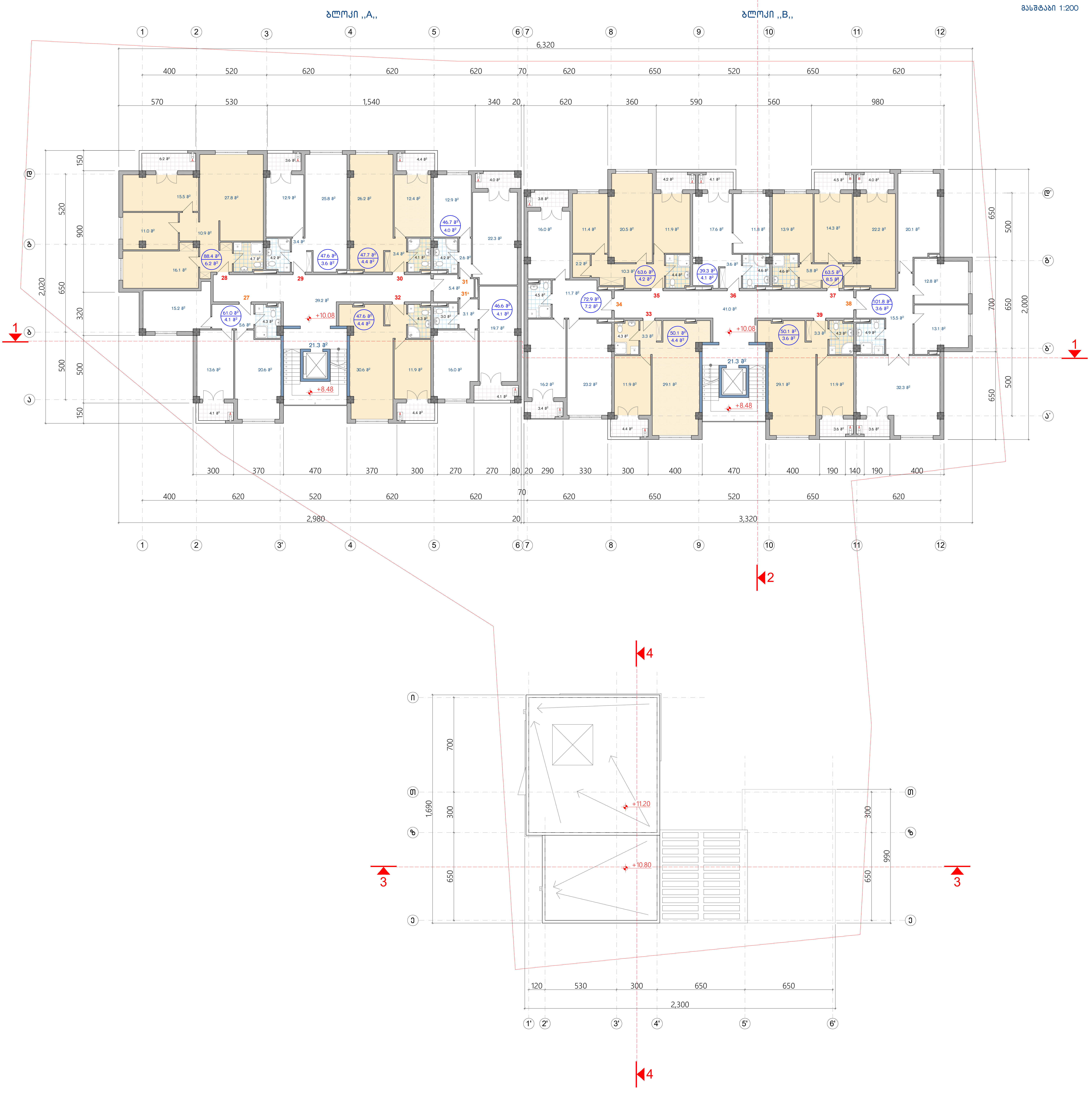

დირექტორი	ვ. რევიშვილი		მრავალფუნქციური შენობა
პრ. ავტორები	ლ. აბდალაძე		ქ.თბილისი, დიდი დიღმის დასახლება IV მ/კ რაიონის მიმდებარედ ნაკვეთი № 06/72
	ვ. რევიშვილი		
	რ. გერსამია		გეგმა +10.08 ნიშნულზე
შეასრულა	ვ. ჭელიძე		სტადია / ფურც. / ფურც-ბი / დაკვ. №
			მ.პ. / / / 8/17

რაკურსი შ.პ.ს. სტუდიო

Изм.	Кол.уч.	Лист	№ док.	Подп.	Дата	
ГИП	Ахметов					
Разраб.	Ахметов					
Н.контр.	Ахметов					
Утв.	Ахметов					

Жилой дом по ул. Ленина в г. Ахтубинске Астраханской области

Стадия: Р | Лист: 8 | Листов: 17

Планы этажей. Разрезы

ООО "Архитектурная студия "Альфа"

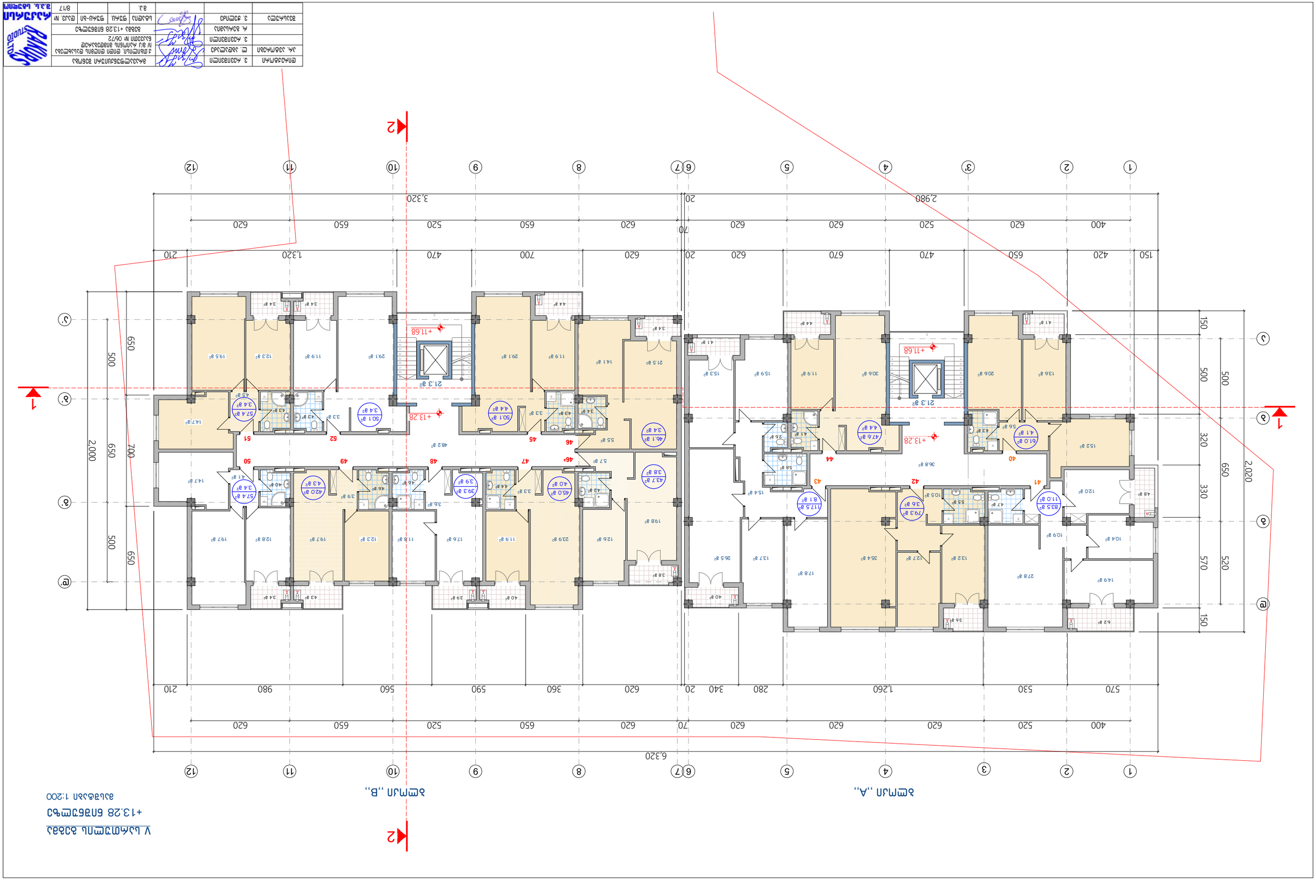
1
2
Экспликация помещений
Ведомость отделки помещений
Ведомость заполнения оконных и дверных проемов
Условные обозначения
Ведомость элементов благоустройства
Ведомость малых архитектурных форм
Ведомость покрытий
Ведомость ограждений
Ведомость конструктивных элементов
Ведомость инженерного оборудования
Ведомость технологического оборудования
Ведомость спецификаций
Ведомость ссылочных и прилагаемых документов
Ведомость рабочих чертежей основного комплекта
Ведомость основных комплектов рабочих чертежей
Ведомость чертежей общего применения
Ведомость рабочих чертежей
Ведомость документов
Ведомость
Общие данные
Содержание
Состав проекта
Ведомость
Общие данные
Содержание
Состав проекта
Ведомость
Общие данные
Содержание
Состав проекта

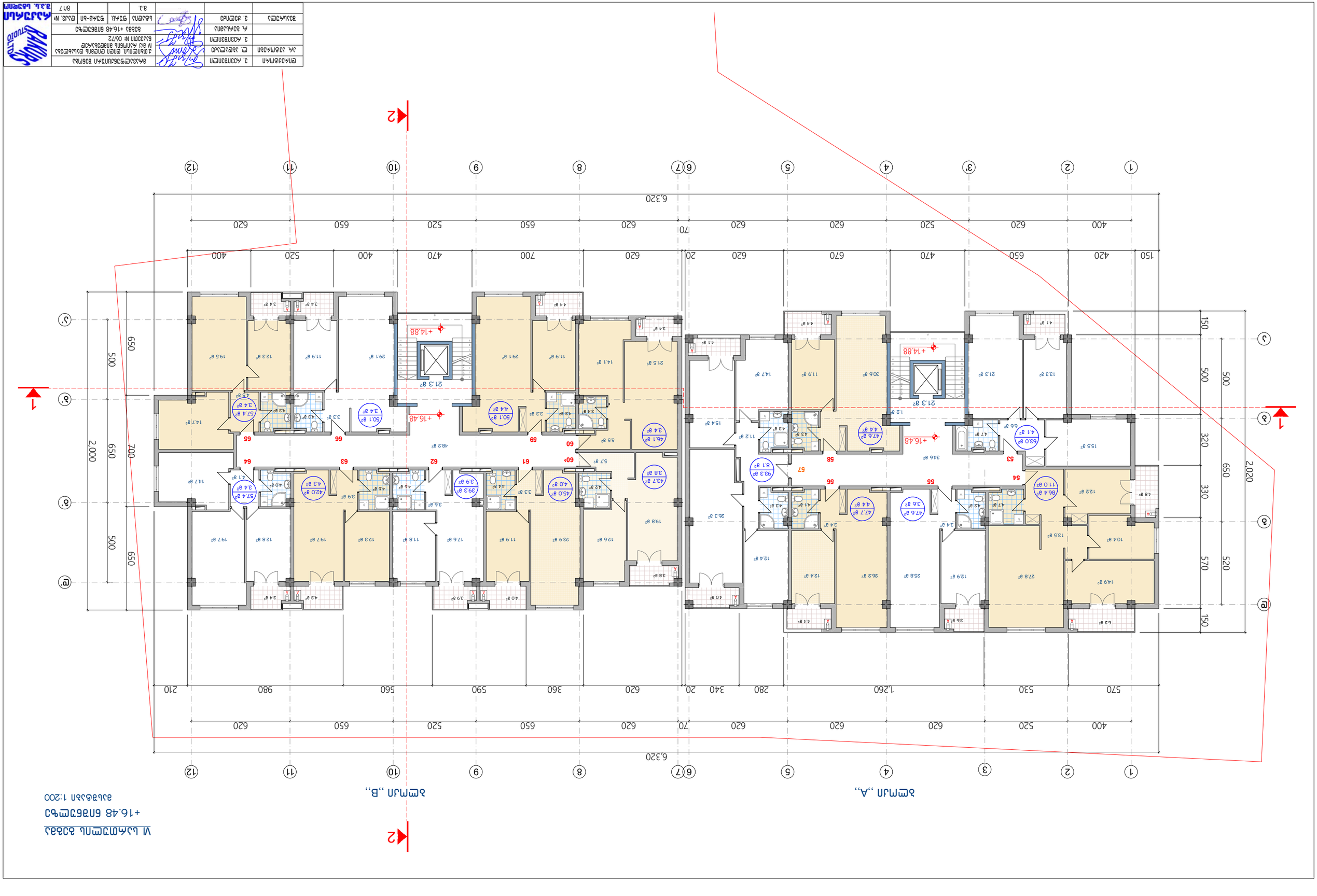
1
2
1
2
1
2

Изготвил:	Инж. Ивайло Стоянов					
Проектант:	Инж. Ивайло Стоянов					
Част:	Архитектурна					
Обект:	Жилищна сграда с ПИ, УПИ VII, кв.62, по плана на с.Ахелой, общ.Поморие					
Адрес:	с.Ахелой, ул.Черно море №2					
Фаза:	Работен проект	Дата:	04.2022	Мащаб:	1:200	
Наименование:	Разрез 1-1			Лист №:	8.3	8/17

ДАЛИДА STUDIO
гр.Бургас, ул.Княз Борис I №2, ет.3, ап.6, тел.: 0888 88 66 72

Разрез 1-1 М 1:200

Запад „А„

Изток „В„

Изготвил:	Г. Асенов					
Проектант:	Инж. Здравко Здравков					
Ръководител:	Инж. Здравко Здравков					
Одобрил:	Инж. Здравко Здравков					
Фирма изпълнител:	Г. Асенов					
Обект:	Жилищна сграда с 8 броя апартаменти и 8 броя паркоместа в УПИ VIII, кв. 62 по плана на с. Ягодово, общ. Хисаря, обл. Пловдив					
	Ул. „Здравец“ №22 в УПИ VIII, кв. 62 по плана на с. Ягодово, общ. Хисаря, обл. Пловдив					
	Г. Асенов +22.88 61.36					
Фаза:	Работен проект	Чертеж:	Разрез 1-1	Мащаб:	1:200	
Дата:	03.2026 г.	Лист:	8.3.			8/17

Изм.	Кол.уч.	Лист	№ док.	Подп.	Дата	
Разраб.	Шарапов					Стадия: Р
Пров.	Ефимов					Лист 8
Н.контр.	Ефимов					Листов 17
ГИП	Шарапов					ООО "Альфа Проект"

IX Блок-секция. Отм. +26.08 (на 26 этаж)

Масштаб 1:200

Этажи «А»

Этажи «В»

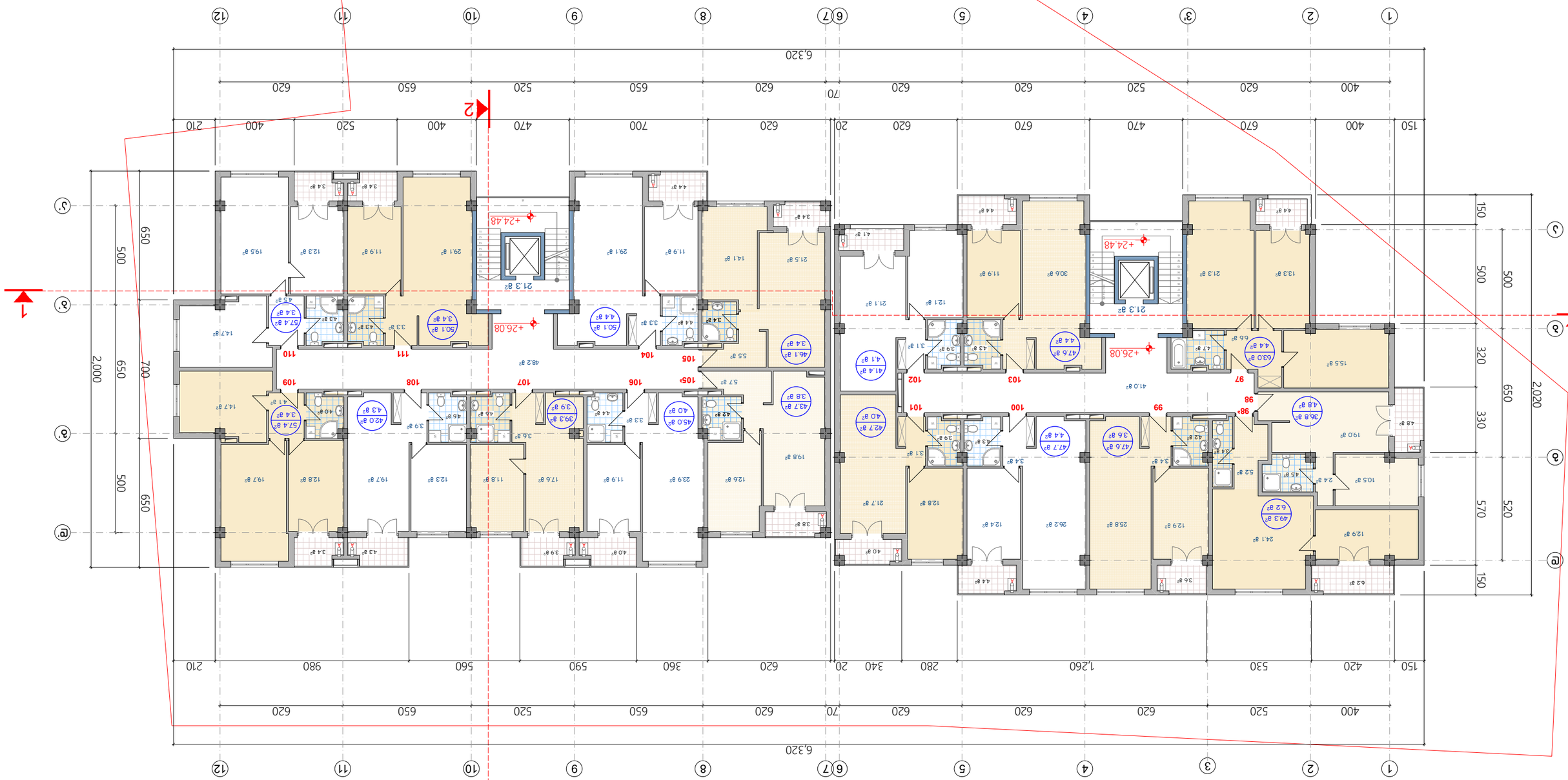

Изготвил:	Г. Атанасов					
Проектант:	инж. Здравко Стоянов					
	инж. Атанас Атанасов					
Одобрил:	инж. Здравко Стоянов					
Съгласувал:	Инвеститор					

Проектиране, изграждане и експлоатация на обект: Жилищна сграда с ниско застрояване и подземен паркинг в УПИ XIII-1, кв. 72, м/у ул. Ангел Кънчев и ул. Васил Левски, гр. Ихтиман, общ. Ихтиман, обл. Софийска

Фаза: ЕТАПНО ЕКСПЛОАТАЦИОННО РАЗРЕШЕНИЕ | Мащаб: 1:200 | Лист №: 8/17

Ситуация

ЕТАПНО ЕКСПЛОАТАЦИОННО РАЗРЕШЕНИЕ

Мащаб 1:200

Разрез „А"

Разрез „В"

Изготвил:	Инж. Здравко Илиев					
Проверил:	Инж. Здравко Илиев					
Ръководител проект:	Инж. Здравко Илиев					
Фаза:	Работен проект					

Обект: Ремонт на покрив на Многофункционална спортна зала в УПИ I-1, кв. 1 по плана на с. Ягодово, общ. Ягодово

Чертеж: Разрез 2-2

Мащаб 1:200

Дата: 08.2025

Чертеж №: 8/17

Проектант: Инж. Здравко Илиев

Консултант: Инж. Здравко Илиев

Консултант: Инж. Здравко Илиев

Консулт