

მრავალბინიანი საცხოვრებელი სახლი
ქ. თბილისი, ქინძმარაულის ქუჩა №7

გენერალური გეგმა

შპს "ნიუ ჰაუსი"
2022 წ.

მიწის ნაკვეთის ტოპოგრაფიული ასომვითი ნახაზი



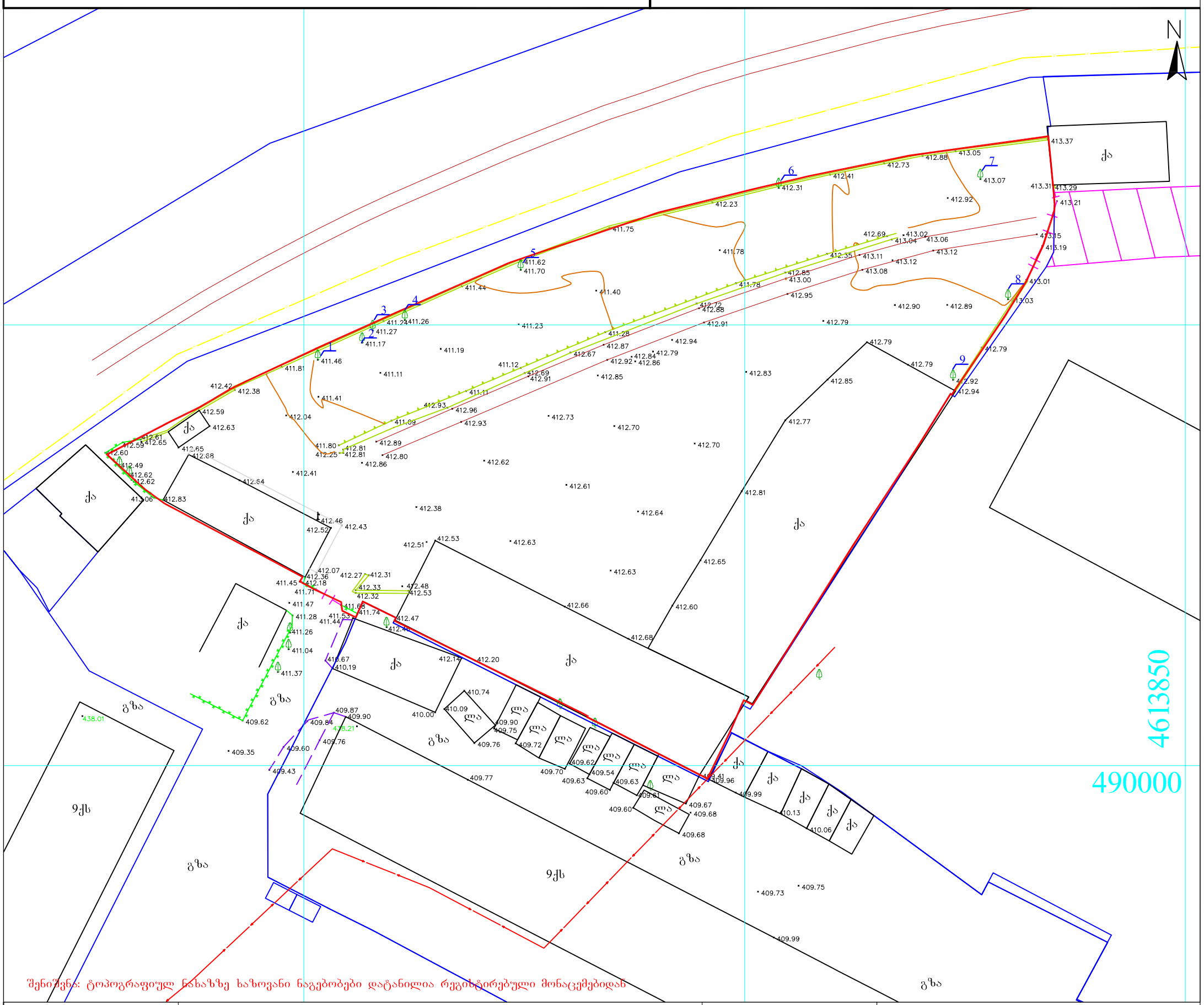

პირობითი აღნიშვნები	შენიშვნა: მიწის სამუშაოები შეათანხმეთ შესაბამის კომუნიკაციის წარმომადგენლებთან				პროექცია UTM 38N საკოორდინატო სისტემა WGS 84	o/მ „ ლევან ჩიტაიშვილი„ b/6 53001014065 თბილისი, აწყურის ქუჩა №30 მობ: +995 598-18-04-18 trimblem3@gmail.com
მიწისქვეშა კომუნიკაციები	ნაკვეთის საზღვარი	ბუჩქი	ცოცხალი ღობე	ღობე		
კანალიზაცია	შენობა	გაზონი	ხეების რიგი	ბორდიური		
დენის კაბელი	არკა	სამეთვალყურეო ჭები	ტრანსფორმატორი	ბეტონი		
გაზის მილი	ფარდული	ძეგლი	რადიო ან ტელე ანძა	კედელი		
წყლის მილი	კიბე	შადრევანი	ლამპიონები	საყრდენი კედელი		
კავშირგაბმულობა	ფოთლოვანი ხე	ონკანი	ელექტრო ბოძი	ბილიკი		
	წიწვოვანი ხე	წყარო ან ჭა	რკინიგზა	გზის კონტური		
	ხეხილის ხე	ბენზინგასამართი სადგური	იზოჰიფსი	ფლატე		
	პალმა	მაღალი ძაბვის გადამცემი	მთავარი იზოჰიფსი	წყლის კონტური		

აზომა		ლ. ჩიტაიშვილი
კომპ. უზრუნველყოფა		ლ. ჩიტაიშვილი
დამკვეთი		
მისამართი	ქალაქი თბილისი, ქუჩა ქინძმარაული №7 საკადასტრო კოდი: 01.19.34.003.220	
	მაშტაბი 1:500	22.02.2021

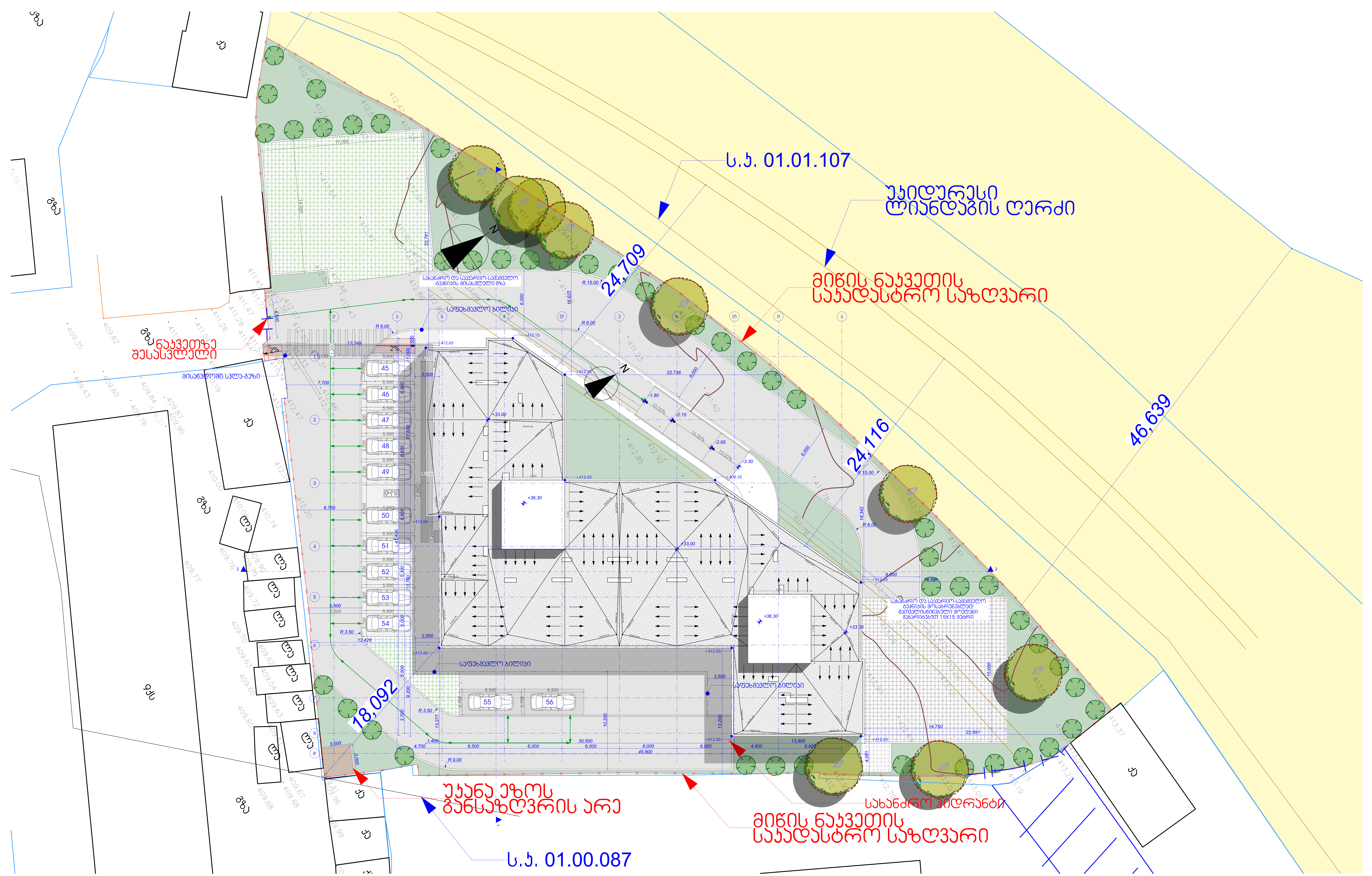

A3	პროექტის №	დამკვეთი შპს "ნიუ ჰაუსი"		პროექტი/ მისამართი	მრავალბინიანი საცხოვრებელი სახლი ქ. თბილისში, ქინძმარაულის ქუჩაზე საკადასტრო კოდი: 01.19.34.003.220				
	1								
თანამდებობა		გვარი	ხელმოწერა	ნახაზი	თარიღი	28.06.2021	არქიტექტურული ნაწილი		
დირექტორი		ა. ჯუბაბრია		გენერალური გეგმა	კორექტირება				
პრ. ავტორი		ნ. ცხადაია			№	კორექტ.	თარიღი	შ.პ.ს "NEW HOUSE"	NEW HOUSE DEVELOPMENT COMPANY
დამუშავა		ნ. ცხადაია			1				
შეამოწმა					2				
					3				
					მასშტაბი	სტადია	ინდექსი	ფურც.	მის. ქ. თბილისი, ერწოს ქ. №11
					1:250	პროექტი	A.01.2		ს.კ. 439865512