.მიწის ნაკვეთის გამოყენების პირობების (გაპი) რეკვიზიტები.:

- .დადგენილი გაპის ბრძანების ნომერი.: №1655468 (ცვლილება 19/07/2016წ. №2722308)
- .დადგენილი გაპის ბრძანების თარიღი.: 23.12.2014

.სატიტულო ინფორმაცია.:

- .ფუნქციური დანიშნულების სახეობა.: დაბალი ინტენსივობის მრავალბინიანი საცხოვრებელი სახლი და ამბულატორია
- .მთავარი არქიტექტორის/სპეციალისტი სახელი და გვარი.: ირაკლი კვარაცხელია
- .ორგანიზაცია (არესბობის შემთხვევაში).: შ.პ.ს. "თბილქალაქპროექტი"
- .საიდენტიფიკაციო კოდი.: 404892069

.დამკვეთის ინფორმაცია.:

- .ორგანიზაცია (არესბობის შემთხვევაში).: სს ``კურაციო``
- .საიდენტიფიკაციო კოდი.: 204860597
- .დამკვეთ(ებ)ის სახელი და გვარი.: სს ``კურაციო``-ს გენერალური დირექტორი სოფიო გასიტაშვილი
- .დამკვეთ(ებ)ის პირადი ნომერი.: 01008019259

.ტექნიკურ - ეკონომიკური მაჩვენებლები (მეათედების სიზუსტით).:

- .მიწის ნაკვეთის ფართობი (კვ.მ).: 1684.0
- .განაშენიანების ფართობი (კვ.მ).: 1099.5
- ~~.საერთო ფართობი (კვ.მ).: 6019.8~~ 5907.7 მ^2
- .საცხოვრებელი ფართობი (კვ.მ).: 877.4
- ~~.კომერციული ფართობი (კვ.მ).: 1353.0~~ 1340.8 მ^2
- ~~.საზაფხულო ფართობი (კვ.მ).: 529.1~~ 535.3 მ^2
- ~~.კიბის უჯრედისა და სადარბაზოს ფართობი (კვ.მ).: 1394.2~~ 1210.5 მ^2
- ~~.დამხმარე ფართობი (კვ.მ).: 326.1~~ 419.4 მ^2
- ~~.ავტოსადგომის ფართობი (კვ.მ).: 1540.0~~ 1524.3 მ^2
- .სამშენებლო მოცულობა (კუბ.მ).: 17571.84
- .0.00 ნიშნულის ზევით (კუბ.მ).: 8814.96
- .0.00 ნიშნულის ქვევით (კუბ.მ).: 8756.88
- .შენობა-ნაგებობის კონსტრუქციული სიმაღლე (მ).: 39.15
- .0.00 ნიშნულის ზევით (მ).: 19.95
- .0.00 ნიშნულის ქვევით (მ).: 19.2
- .კ1 განაშენიანების კოეფიციენტის საანგარიშო ფართობი (კვ.მ და ასახული კოეფიციენტში). : კ1=1033.7/1684=0.6
- .კ2 განაშენიანების ინტენსივობის კოეფიციენტის საანგარიშო ფართობი (კვ.მ და ასახული კოეფიციენტში). : კ2=4438.1/1684=2.6
- .კ3 გამწვანების კოეფიციენტის საანგარიშო ფართობი (კვ.მ და ასახული კოეფიციენტში). : კ3=342.1/1684=0.2

.შეთანხმებული პროექტის რეკვიზიტები.:

- .შეთანხმებული პროექტის ბრძანების ნომერი.: 3430302
- .შეთანხმებული პროექტის ბრძანების თარიღი.: 28.07.2017

.არსებობის შემთხვევაში მშენებლობის ნებართვის რეკვიზიტები:

- .მშენებლობის ნებართვის ბრძანების ნომერი. : 3462202
- .მშენებლობის ნებართვის ბრძანების თარიღი. : 11.08.2017

ТЕВІДАЛАОРОЕОТ	ՊԱ.Ա. „ՕՅՕՈՐՔԱՅՔՀԱՅՈՅԴԴՈՐ“		
ՕՅՍՆՅՈՅՇՈՀՅ	ԿՐՔՔՅՈՐՔՈՀՅ	ՈՅԱՀՈ	
ՀԸՈՀՅՈՐՔՈՀՅ	0. ՈՅՅՀՀՆՅՈՐՔՈՅ		ՀՀՅՈՐՔՈՀՅՈՐՔՈՀՅՔՈՀՅՈՐՔՈ ԵՅՀՕՈՐՔՈ
ՅՈ. ՅՈՈ. ՀՀՈ.	0. ՈՅՅՀՀՆՅՈՐՔՈՅ		
ՀՅՔՈՀՈՅՈ:	0. ՅՅՈՅՀՆՅՈՐՔՈ		ԿՀՈՈՅՅՐՔՈՒ ՈՅՈՅՈ
	ՐՐ. ԿՅՈՀՅՅՅՕՐՐՈ		-25.15 ԳՕՅՈ-ԿՀ Յ. 1:200
ՅՅՅՈՀՈՀՅՀՐ:	0. ՅՅՅՀՀՆՅՈՐՔՈՅ		

ՈՀՔՅՐ.	ՅՅՅՈՀՈ.	ՈՀՅՈՐ.
Յ	Յ-2	21

ՀՀՅՈՐՔՈՀՅՔՀՅՈՐՔՈՀՅՔՀՅՈՐՔՈՀՅՔ

ՄԱՍՆԱԳԵՏ՝		ք. ԱՅԳԵՀԱՏ	
ՀԱՄԱՀԵՂԻՆԱԿ՝		ք. ԱՅԳԵՀԱՏ	
ՊԱՏՎԵՐԱՏՈՒ		ք. ԱՅԳԵՀԱՏ	

ՀԱՅԱՍՏԱՆԻ ՀԱՆՐԱՊԵՏՈՒԹՅԱՆ

ՄԱՍՆԱԳԻՏԱԿԱՆ ԱՇԽԱՏԱՆՔՆԵՐԻ ԱԶԳԱՅԻՆ ՍՊԱՍԱՐԿՈՒԹՅՈՒՆ	ՀԱՄԱՐ	ՀԱՄԱՐԱՅԻՆ ՎԱՐՉԱԿԱՆ ՄԱՐՄԻՆ	
ՔՈՂԱՔԱՑԻԱԿԱՆ ԾԱՌԱՅՈՒԹՅՈՒՆ		0. ԱՅԱՀԱՆՈՒՅՑ	
ՅԵ. 80Ն. ՏԵՓ.		0. ԱՅԱՀԱՆՈՒՅՑ	ՀԱՄԱՐԱՅԻՆ ՎԱՐՉԱԿԱՆ ՄԱՐՄԻՆ ՀԱՍՑԵՈՒ ՆԱ
ՀՈՂԱՄԱՍԻ ՀԱՍՑԵ՝		ԵՎ. ՀՅԱՅՅՈՒՑ	ԱՅԳԵՀԱՏԻ ՔԱՂԱՔԱՊԱՏԱՆՈՒԹՅԱՆ ԵՎ ՀՈՂԱՅԻՆ ՀԱՐԱԲԵՐՈՒԹՅՈՒՆՆԵՐԻ ՊԵՏԱԿԱՆ ԳՈՐԾԱԿԱԼՈՒԹՅԱՆ ՏԱՐԱԾՔԱՅԻՆ ՄԱՐՄԻՆ
ՀԱՍՑԵՈՒ ՀԱՍՑԵ՝		0. ԱՅԱՀԱՆՈՒՅՑ	ՔԱՂԱՔԱՇԻՆՈՒԹՅԱՆ ԵՎ ՃԱՐՏԱՐԱՊԵՏՈՒԹՅԱՆ ՊԵՏԱԿԱՆ ԿՈՄԻՏԵ

ք. ՕՐԱՎՈՒՐ, ՀԵ. ՅԱՆԱՅՅՈՒՆ Ն34, ՅՈՒՏԱՆԻՆ ՀԱՅԱՍՏԱՆԻ ՀԱՆՐԱՊԵՏՈՒԹՅԱՆ
Ն101-Շ ԼՈՒՍԱՎՈՐ ՅՈՒՆՎԱՐԻ 14 "ՀԱՄԱՀԵՂԻՆԱԿԱՅԻՆ
ՀԱՍԱՐԱԿՈՒԹՅԱՆ ՕԳՏԱԿԱՐ ՅՈՒՐԱՔԱՆՉՅՈՒՐ ՀԱՄԱՅՆՔԱՅԻՆ
ԿԱՌԱՎԱՐՄԱՆ ԿԱՌՈՒՑՎԱԾՔՆԵՐԻ ՀԱՄԱՁԱՅՆԱՑՄԱՆ
ԼԱՆԴՇԱՖՏԱՅԻՆ ԱՇԽԱՏԱՆՔՆԵՐԻ ՀԱՄԱՐ

"ՀԱՅԱՍՏԱՆԻ ՀԱՆՐԱՊԵՏՈՒԹՅԱՆ ՀԱՄԱՅՆՔԱՅԻՆ ԿԱՌԱՎԱՐՄԱՆ ՄԱՐՄԻՆ" ՊԵՏԱԿԱՆ ՈՉ ԱՌԵՎՏՐԱՅԻՆ ԿԱԶՄԱԿԵՐՊՈՒԹՅՈՒՆ

ՀԱՄԱՅՆՔԱՅԻՆ ՀԱՏԱԿ

ՀԱՄԱՐԱՅԻՆ ՎԱՐՉԱԿԱՆ ՄԱՐՄԻՆ ՀԱՍՑԵՈՒ ՆԱ

სართულის გეგმა -13.20 ნიშნ.-ზე მ. 1:200

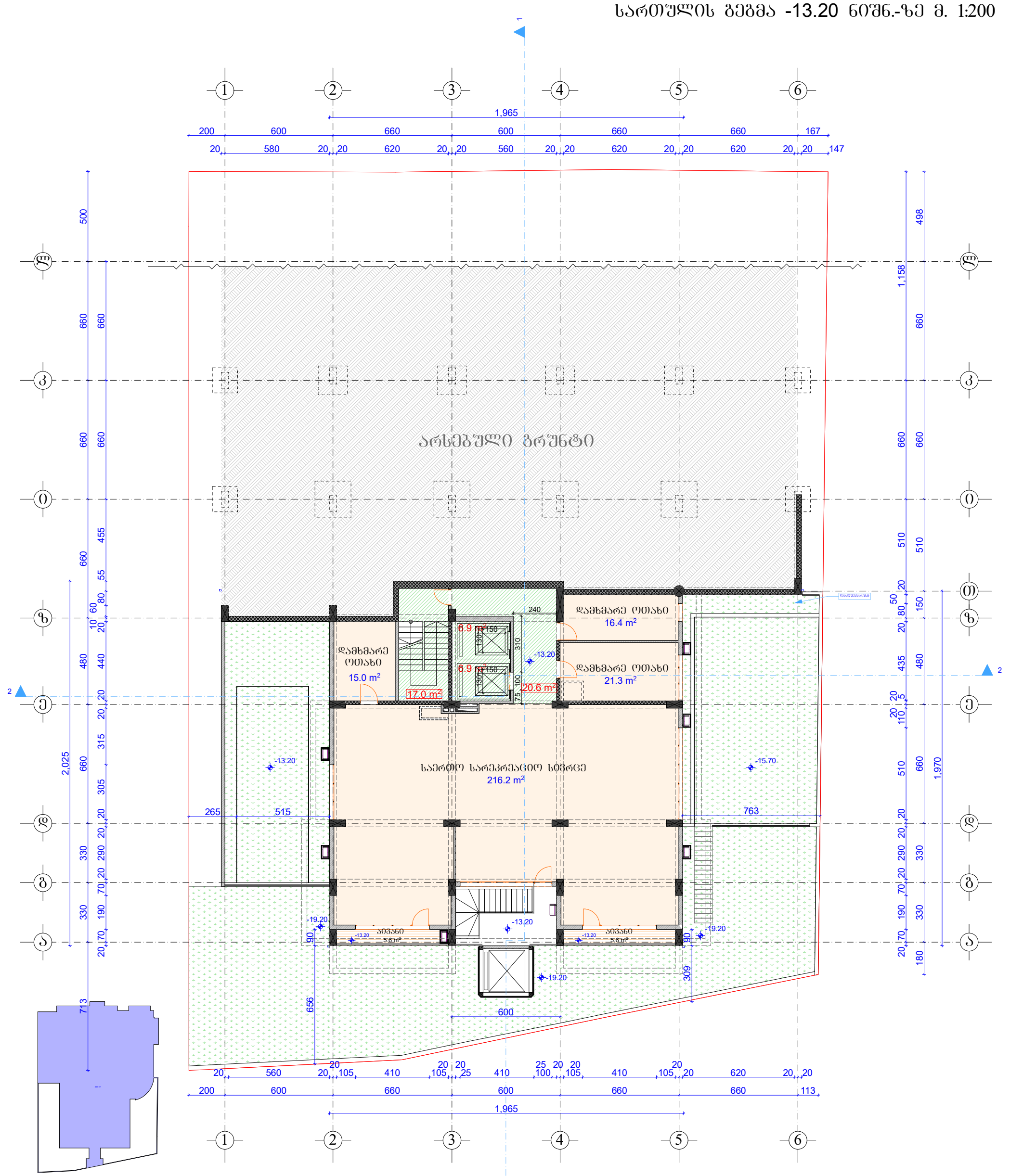
არსებული ბრუნტი
დამხმარე ოთახი
16.4 m²
დამხმარე ოთახი
15.0 m²
დამხმარე ოთახი
21.3 m²
საერთო სარეკრეაციო სივრცე
216.2 m²
ასვლა
5.6 m²
ასვლა
5.6 m²
17.0 m²
20.6 m²
6.9 m²
6.9 m²
-13.20
-15.70
-19.20
1,965
1,158
2,025
1,970
713
656
309
763
515
265
600
240
310
100
75
150
130
498
455
440
315
305
290
330
190
180
510
435
480
660
1,965
1,970
2,025
1,158

სართულის გეგმა -9.90 ნიშნ.-ზე მ. 1:200

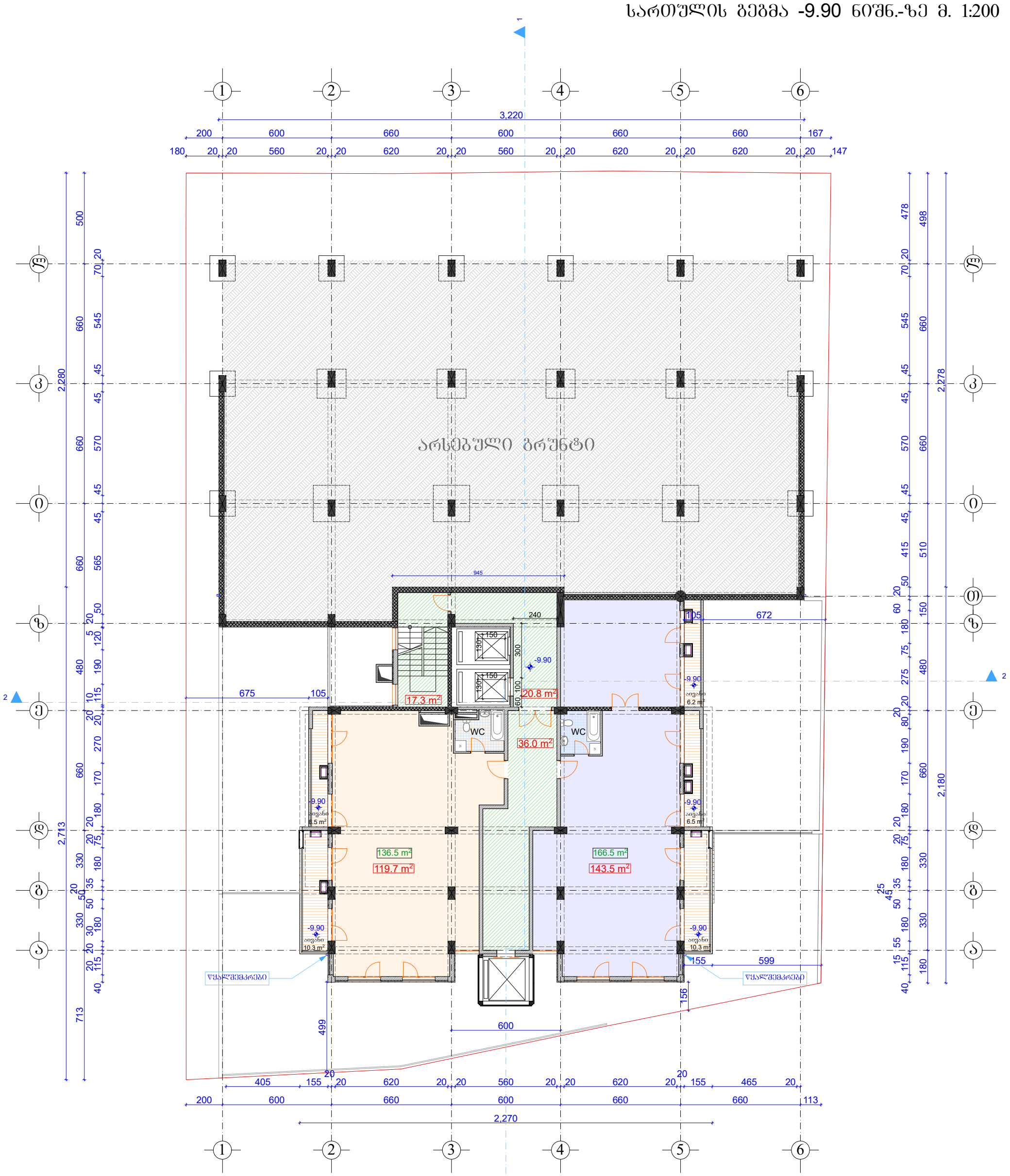

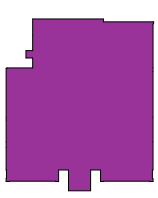

$K_{2(-9.90)}$=400.2 m²

საცხოვრებელი ფართი	263.2 მ²	
საზაფხულო ფართი	39.8 მ²	
~~კიბის უჯრედის, ლიფტის და სადარბაზოს ფართი~~	~~94.1 მ²~~	
კიბის უჯრედის, ლიფტის და სადარბაზოს ფართი	74.1 მ²	

TBILDALAQPROEQTI თბილქალაქპროექტი	შ.პ.ს „თბილქალაქპროექტი“		ქ. თბილისი, ალ. ყაზბეგის №34, შიდა კვარტალში, №101-ე სკოლის მიმდებარედ სს “კურაციო“-ს კუთვნილ მიწის ნაკვეთზე დაბალი ინტენსივობის მრავალბინიანი საცხოვრებელი სახლის და ამბულატორიის პროექტი	
თანამდებობა	ხელმოწერა	გვარი	არქიტექტურული ნაწილი	დაკვეთა №
დირექტორი		ი. კვარაცხელია		
პრ. მთ. არქ.		ი. კვარაცხელია		
ავტორები:		გ. გვანცელაძე	სართულის გეგმა -9.90 ნიშნ.-ზე მ. 1:200	სტად. ა / შურც. ა-4 / რაოდ. 21
		ლ. ხუხაშვილი		
შემსრულა:		გ. გვანცელაძე		

სართულის გეგმა -6.60 ნიშნ.-ზე მ. 1:200

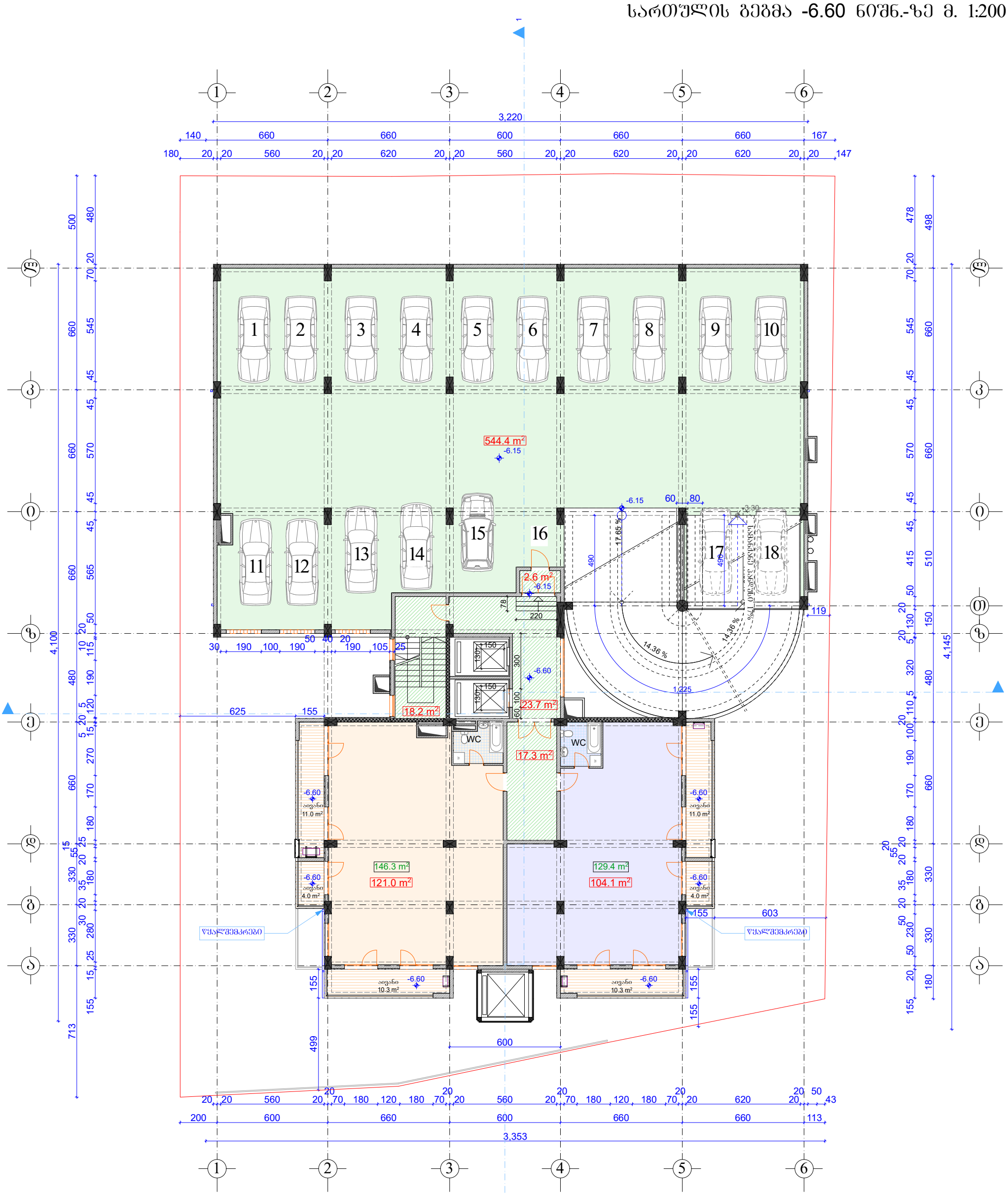

±0.00=483.90

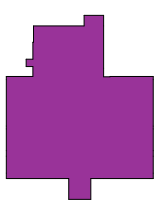

$K_{2(-6.60)}$=343.9 m²

საცხოვრებელი ფართი	225.1 მ²	
საზაფხულო ფართი	50.6 მ²	
~~კიბის უჯრედის, ლიფტის და სადარბაზოს ფართი~~	~~81.8 მ²~~	
კიბის უჯრედის, ლიფტის და სადარბაზოს ფართი	61.8 მ²	
ავტოსადგომის ფართი	544.4 მ²	

	შ.პ.ს „თბილქალაქპროექტი“		ქ. თბილისი, ალ. ყაზბეგის №34, შიდა კვარტალში, №101-ე სკოლის მიმდებარედ სს “კურაციო“-ს კუთვნილ მიწის ნაკვეთზე დაბალი ინტენსივობის მრავალბინიანი საცხოვრებელი სახლის და ამბულატორიის პროექტი		
თანამდებობა	ხელმოწერა	გვარი	არქიტექტურული ნაწილი	დაკვეთა №	
დირექტორი		ი. კვარაცხელია		სტად.	შურც.	რაოდ.
პრ. მთ. არქ.		ი. კვარაცხელია	სართულის გეგმა -6.60 ნიშნ.-ზე მ. 1:200	ა	ა-5	21
ავტორები:		გ. გვანცელაძე				
		ლ. ხუხაშვილი				
შემსრულა:		გ. გვანცელაძე				

სართულის გეგმა -3.30 ნიშნ.-ზე მ. 1:200

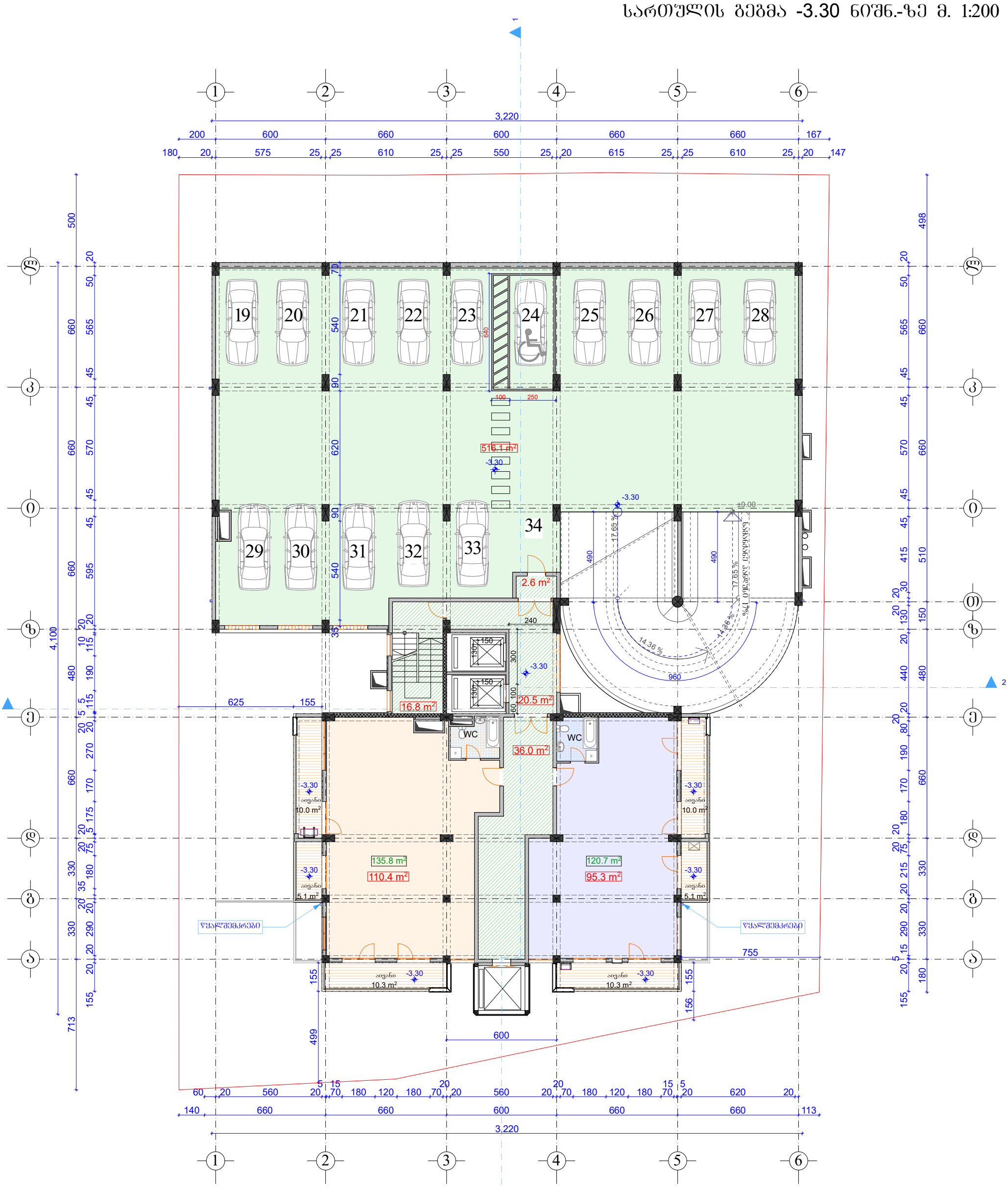

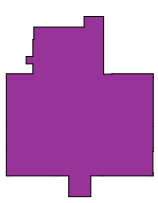

$K_{2(-3.30)}$=339.2 m²

საცხოვრებელი ფართი	205.7 მ²
საზაფხულო ფართი	50.8 მ²
~~კიბის უჯრედის, ლიფტის და სადარბაზოს ფართი~~	~~96.8 მ²~~
კიბის უჯრედის, ლიფტის და სადარბაზოს ფართი	75.9 მ²
~~ავტოსადგომის ფართი~~	~~515.6 მ²~~
ავტოსადგომის ფართი	516.1 მ²

	შ.პ.ს „თბილქალაქპროექტი“		ქ. თბილისი, ალ. ყაზბეგის №34, შიდა კვარტალში, №101-ე სკოლის მიმდებარედ სს “კურაციო“-ს კუთვნილ მიწის ნაკვეთზე დაბალი ინტენსივობის მრავალბინიანი საცხოვრებელი სახლის და ამბულატორიის პროექტი	
თანამდებობა	ხელმოწერა	გვარი	არქიტექტურული ნაწილი	დაკვეთა №
დირექტორი		ი. კვარაცხელია		
პრ. მთ. არქ.		ი. კვარაცხელია		
ავტორები:		გ. გვანცელაძე	სართულის გეგმა -3.30 ნიშნ.-ზე მ. 1:200	
		ლ. ხუხაშვილი		
შეასრულა:		გ. გვანცელაძე		

სტად.	ფურც.	რაოდ.
ა	ა-6	21

სართულის გეგმა ±0.00 ნიშნ.-ზე მ. 1:200

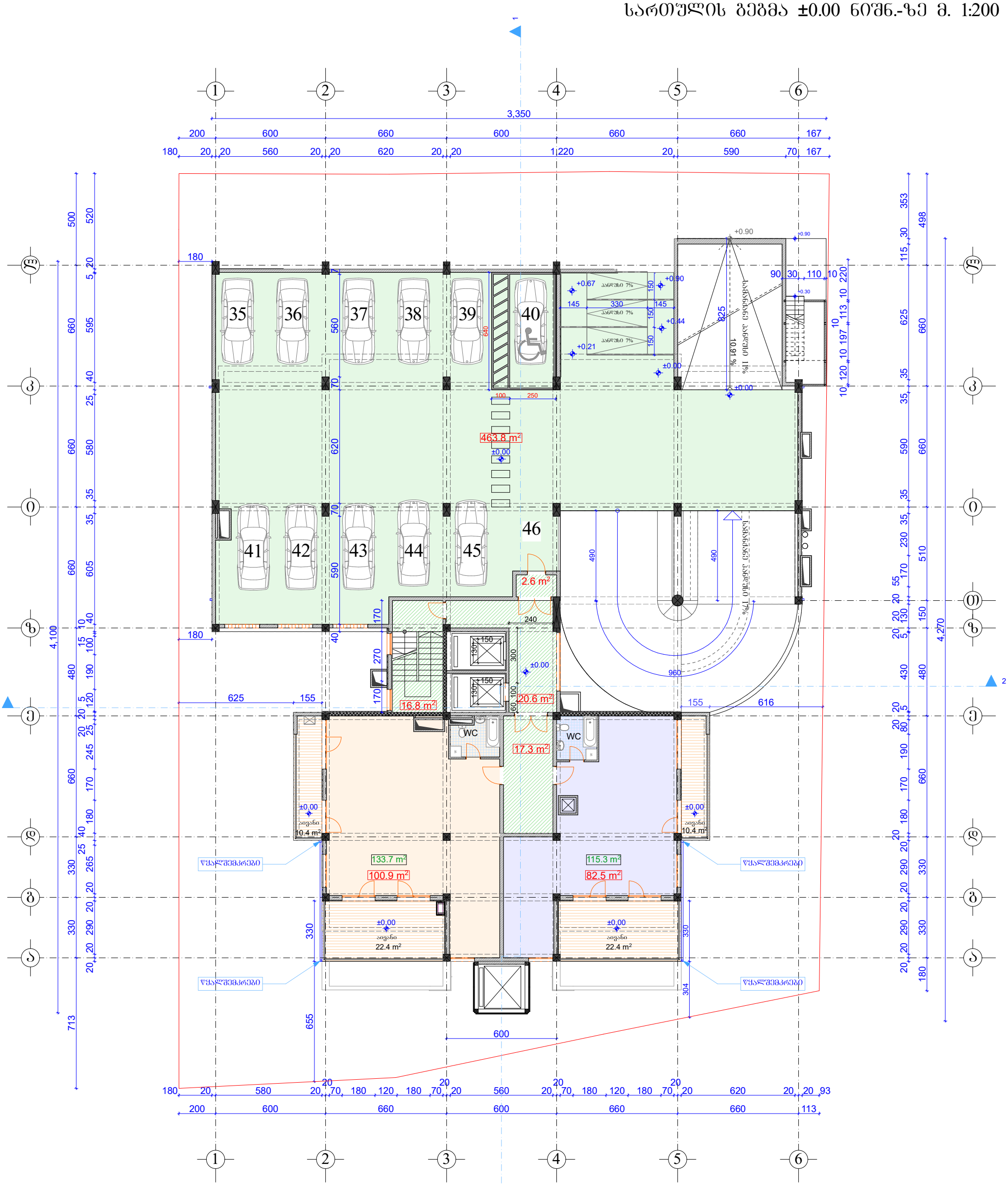
3,350
35
36
37
38
39
40
41
42
43
44
45
46
463.8 m²
2.6 m²
16.8 m²
20.6 m²
17.3 m²
133.7 m²
100.9 m²
115.3 m²
82.5 m²
10.4 m²
22.4 m²
WC
±0.00
+0.90
+0.67
+0.44
+0.21
+0.30
10.91 %
WC
WC
WC

სართულის გეგმა 3.30 ნიშნ.-ზე მ. 1:200

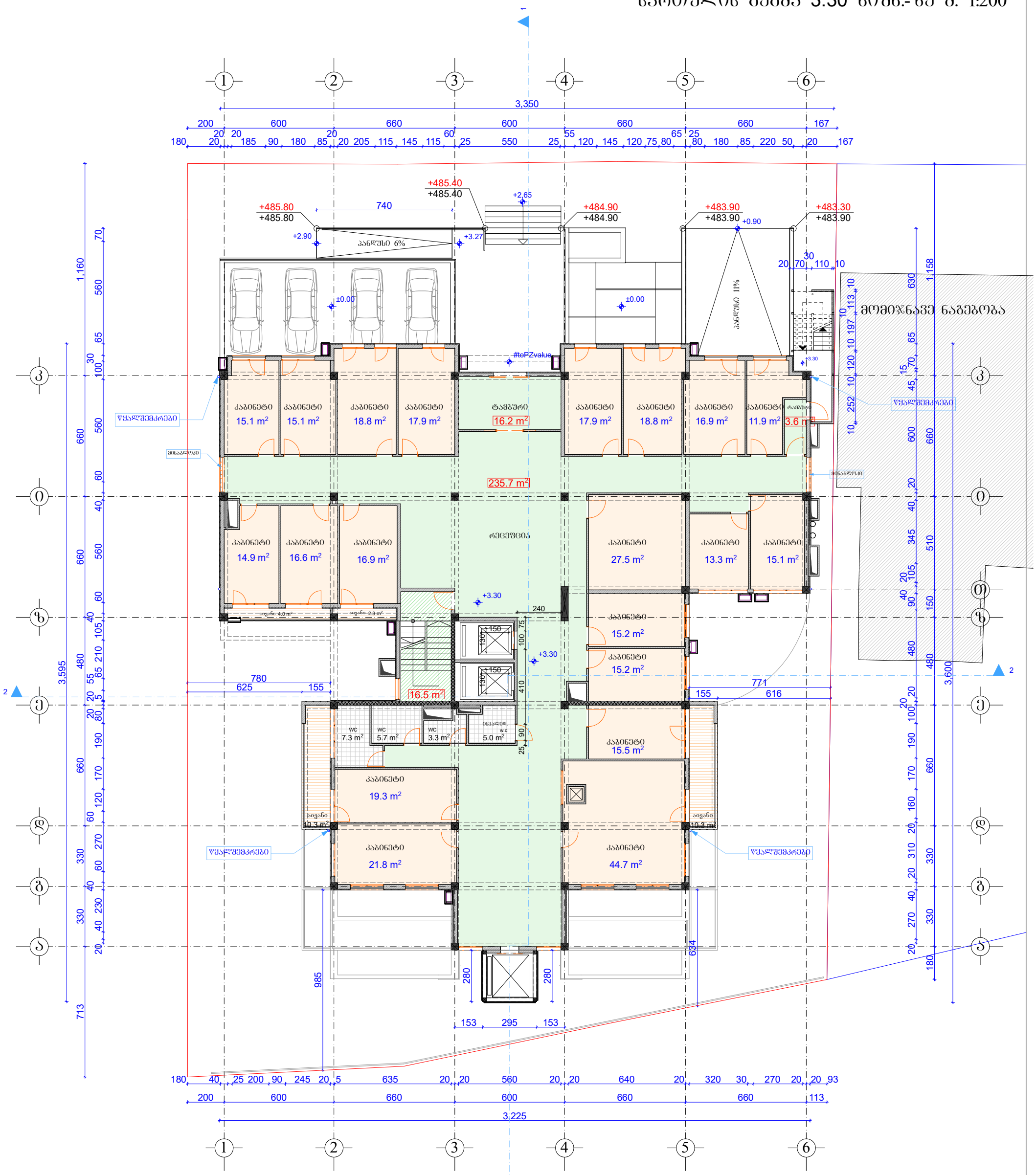

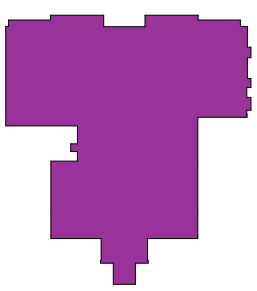

$K_{2(+3.30)}$=762.3 m²

~~კაბინეტების ფართი~~	~~372.4 მ²~~
კაბინეტების ფართი	368.4 მ²
~~საზაფხულო ფართი~~	~~20.6 მ²~~
საზაფხულო ფართი	26.9 მ²
~~კიბის უჯრედის, ლიფტის და სადარბაზოს ფართი~~	~~288.4 მ²~~
კიბის უჯრედის, ლიფტის და სადარბაზოს ფართი	272.0 მ²
~~დამხმარე ფართი~~	~~26.9 მ²~~
დამხმარე ფართი	21.3 მ²

±0.00=483.90

	შ.პ.ს „თბილქალაქპროექტი“		ქ. თბილისი, ალ. ყაზბეგის №34, შიდა კვარტალში, №101-ე სკოლის მიმდებარედ სს “კურაციო“-ს კუთვნილ მიწის ნაკვეთზე დაბალი ინტენსივობის მრავალბინიანი საცხოვრებელი სახლის და ამბულატორიის პროექტი	
თანამდებობა	ხელმოწერა	გვარი	არქიტექტურული ნაწილი	დაკვეთა №
დირექტორი		ი. კვარაცხელია		
პრ. მთ. არქ.		ი. კვარაცხელია		
ავტორები:		გ. გვანცელაძე	სართულის გეგმა +3.30 ნიშნ.-ზე მ. 1:200	სტად. ა / შურც. ა-8 / რაოდ. 21
		ლ. ხუხაშვილი		
შეასრულა:		გ. გვანცელაძე		

სართულის გეგმა 6.60 ნიშნ.-ზე მ. 1:200



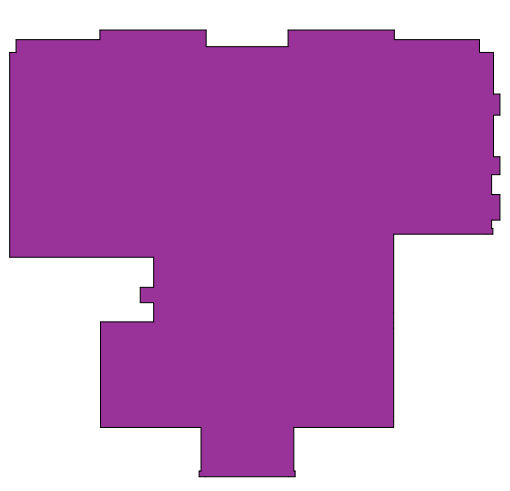

$K_{2(+6.60)}$=695.6 m²

~~კაბინეტების ფართი~~	~~330.2 მ²~~
კაბინეტების ფართი	329.8 მ²
საზაფხულო ფართი	100.9 მ²
~~კიბის უჯრედის, ლიფტის და სადარბაზოს ფართი~~	~~268.3 მ²~~
კიბის უჯრედის, ლიფტის და სადარბაზოს ფართი	249.7 მ²
~~დამხმარე ფართი~~	~~30.3 მ²~~
დამხმარე ფართი	27.4 მ²

±0.00=483.90

TBILQALAQPROEQTI თბილქალაქპროექტი	შ.პ.ს „თბილქალაქპროექტი“		ქ. თბილისი, ალ. ყაზბეგის №34, შიდა კვარტალში, №101-ე სკოლის მიმდებარედ სს "კურაციო"-ს კუთვნილ მიწის ნაკვეთზე დაბალი ინტენსივობის მრავალბინიანი საცხოვრებელი სახლის და ამბულატორიის პროექტი	
თანამდებობა	ხელმოწერა	გვარი	არქიტექტურული ნაწილი	დაკვეთა №
დირექტორი		ი. კვარაცხელია		
პრ. მთ. არქ.		ი. კვარაცხელია		
ავტორები:		გ. გვანცელაძე	სართულის გეგმა +6.60 ნიშნ.-ზე მ. 1:200	სტად. / ფურც. / რაოდ.
		ლ. ხუხაშვილი		ა / ა-9 / 21
შეასრულა:		გ. გვანცელაძე		

სართულის გეგმა 9.90 ნიშნ.-ზე მ. 1:200

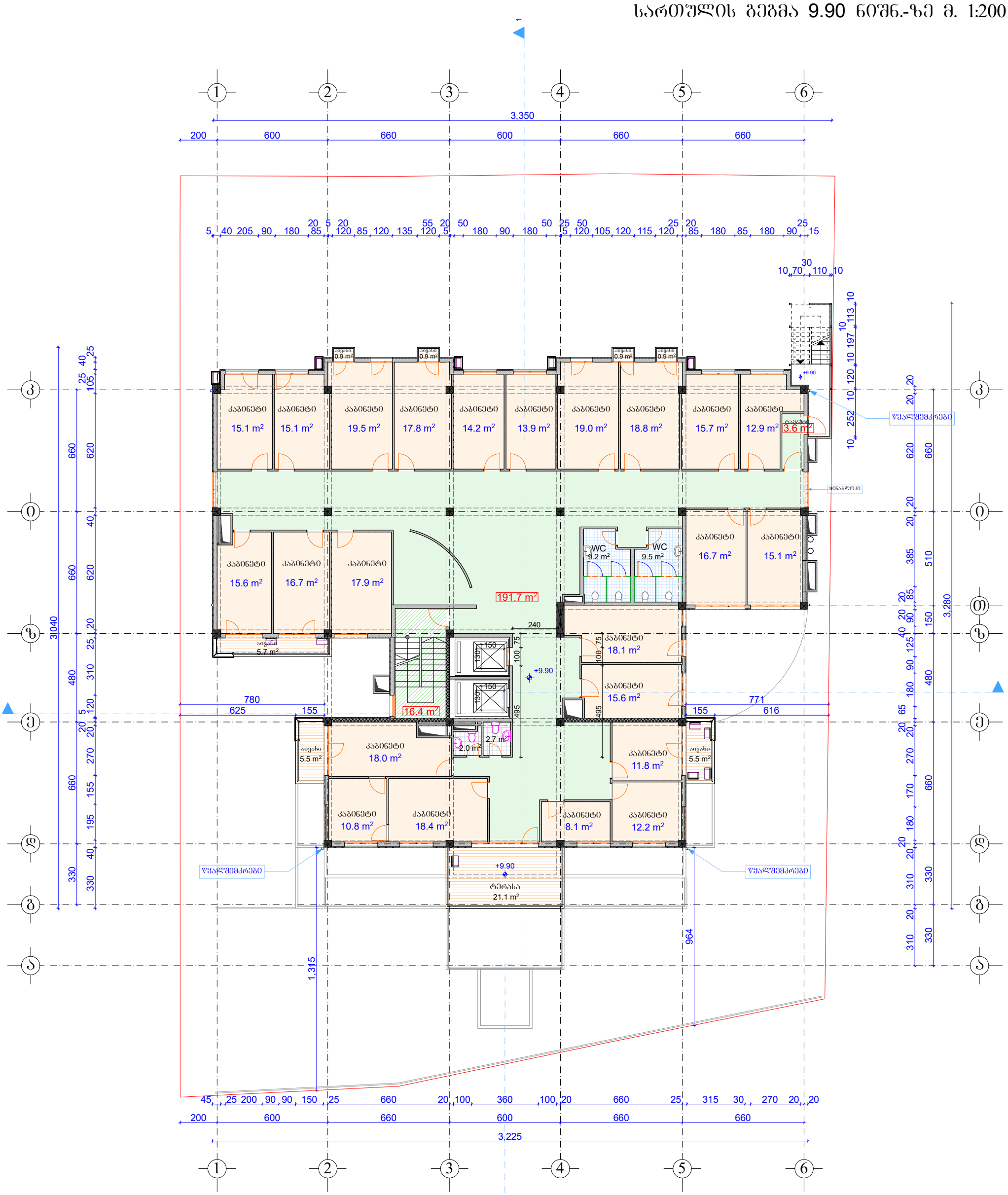

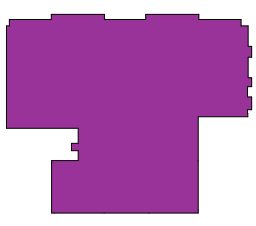

$K_{2(+9.90)}$=677.6 m²

~~კაბინეტის ფართი~~	~~361.0 მ²~~
კაბინეტის ფართი	357.0 მ²
საზაფხულო ფართი	41.4 მ²
~~კიბის შ%რედის, ლიფტის და სადარბაზოს ფართი~~	~~221.9 მ²~~
კიბის შ%რედის, ლიფტის და სადარბაზოს ფართი	211.7 მ²
დამხმარე ფართი	23.4 მ²

±0.00=483.90

შ.პ.ს „თბილქალაქპროექტი“			ქ. თბილისი, ალ. ყაზბეგის №34, შიდა კვარტალში, №101-ე სკოლის მიმდებარედ სს “კურაციო“-ს კუთვნილ მიწის ნაკვეთზე დაბალი ინტენსივობის მრავალბინიანი საცხოვრებელი სახლის და ამბულატორიის პროექტი	
თანამდებობა	ხელმოწერა	გვარი	არქიტექტურული ნაწილი	დაკვეთა №
დირექტორი		ი. კვარაცხელია		
პრ. მთ. არქ.		ი. კვარაცხელია		
ავტორები:		გ. გვანცელაძე	სართულის გეგმა +9.90 ნიშნ.-ზე მ. 1:200	სტად. ა / შრომ. ა-10 / რაოდ. 21
		ლ. ხუხაშვილი		
შემსრულა:		გ. გვანცელაძე		

სართულის გეგმა 13.20 ნიშნ.-ზე მ. 1:200



~~კაბინეტის ფართი~~	~~289.4 მ²~~
კაბინეტის ფართი	285.6 მ²
~~საზაფხულო ფართი~~	~~148.0 მ²~~
საზაფხულო ფართი	148.1 მ²
~~კიბის უჯრედის, ლიფტის და სადარბაზოს ფართი~~	~~158.5 მ²~~
კიბის უჯრედის, ლიფტის და სადარბაზოს ფართი	148.0 მ²
დამხმარე ფართი	23.4 მ²

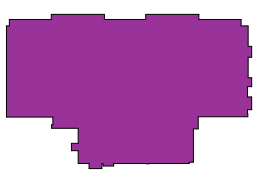

$K_{2(+13.20)}$=535.2 m²

±0.00=483.90

	შ.პ.ს „თბილქალაქპროექტი“		ქ. თბილისი, ალ. ყაზბეგის №34, შიდა კვარტალში, №101-ე სკოლის მიმდებარედ სს “კურაციო“-ს კუთვნილ მიწის ნაკვეთზე დაბალი ინტენსივობის მრავალბინიანი საცხოვრებელი სახლის და ამბულატორიის პროექტი	
თანამდებობა	ხელმოწერა	გვარი	არქიტექტურული ნაწილი	დაკვეთა №
დირექტორი		ი. კვარაცხელია		
პრ. მთ. არქ.		ი. კვარაცხელია		
ავტორები:		გ. გვანცელაძე	სართულის გეგმა +13.20 ნიშნ.-ზე მ. 1:200	სტად. ა / შურც. ა-11 / რაოდ. 21
		ლ. ხუხაშვილი		
შემსრულა:		გ. გვანცელაძე		

სახურავის გეგმა 16.50 ნიშნ.-ზე მ. 1:200

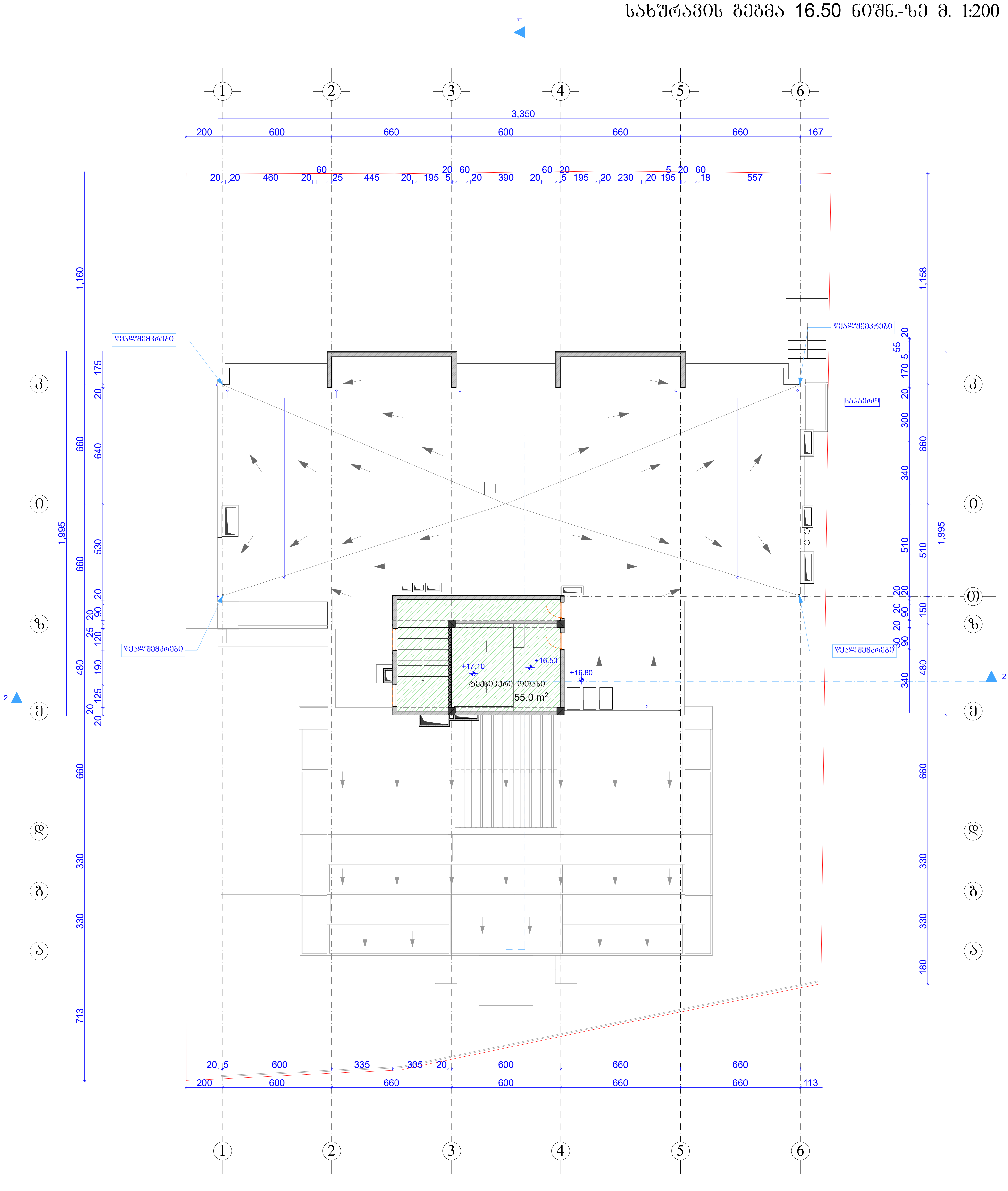

კიბის უჯრედისა და სადარბაზოს ფართი----------------53.9 მ²

დამხმარე ფართი----------------55.0 მ²

±0.00=483.90

შ.პ.ს „თბილქალაქპროექტი"			ქ. თბილისი, ალ. ყაზბეგის №34, შიდა კვარტალში, №101-ე სკოლის მიმდებარედ სს "კურაციო"-ს კუთვნილ მიწის ნაკვეთზე დაბალი ინტენსივობის მრავალბინიანი საცხოვრებელი სახლის და ამბულატორიის პროექტი
თანამდებობა	ხელმოწერა	გვარი	არქიტექტურული ნაწილი
დირექტორი		ი. კვარაცხელია	
პრ. მთ. არქ.		ი. კვარაცხელია	დაკვეთა №
ავტორები:		გ. გვანცელაძე	სართულის გეგმა +16.50 ნიშნ.-ზე მ. 1:200
		ლ. ხუხაშვილი	
შეასრულა:		გ. გვანცელაძე	

სტად.	ფურც.	რაოდ.
ა	ა-12	21

17.05.2023

№ 3-23-13

მინდობილობა

წინამდებარე მინდობილობით **სს „კურაციო“** (რეგისტრირებული 29/08/1996 წელს, იურიდიული მისამართი: ქ. თბილისი, ოთარ ლორთქიფანიძის ქ. N31, საიდენტიფიკაციო კოდი: 204860597) **გენერალური დირექტორი მეი ჭანტურია** (საქართველოს მოქალაქე, დაბადების თარიღი: 02.02.1973, პირადი ნომერი: 01030040802, იურიდიული მისამართი: საქართველო, ქალაქი თბილისი, ივანე ჯავახიშვილის ქ. N 37/2 ფ. 33), რომელიც შემდგომში მოხსენიებულია, როგორც “მიმნდობი”, ენდობა **თამარი ორთოიძეს** (საქართველოს მოქალაქე, დაბადების თარიღი: 15.09.1995, პირადი ნომერი: 01611104634, იურიდიული მისამართი: საქართველო, ქალაქი თბილისი, ვარკეთილის მასივი, მე-2 მ/რ, 16-65), რომელიც შემდგომში მოხსენიებულია როგორც “მინდობილი პირი”, რათა იყოს ჩემი წარმომადგენელი მიმნდობი თბილისის მერიაში და მის ნებისმიერ სამსახურში, მათ შორის და არამხოლოდ არქიტექტურის სამსახურში, რათა მიმნდობის სახელით განახორციელოს ნებისმიერი მოქმედება, მათ შორის არქიტექტურის სამსახურის ვებ-გვერდზე (www.tas.ge) გახსნას მომხმარებლის ანგარიში, გაიაროს რეგისტრაცია, შექმნას, შეცვალოს ან აღადგინოს მომხმარებელი და/ან პაროლი.

მინდობილი პირი, ასევე, უფლებამოსილია წარმოადგინოს მიმნდობი თბილისის მერიაში და მის ნებისმიერ სამსახურში, მათ შორის და არამხოლოდ არქტირექტურის სამსახურში, რათა მიმნდობის სახელით განახორციელოს ნებისმიერი მოქმედება, მათ შორის მოითხოვოს მიმნდობის სახელზე არსებულ ნებისმიერ ინდივიდუალურ-ადმინისტრაციულ სამართლებრივ აქტში ცვლილების განხორციელება, ინფორმაციის დაზუსტება, ახალი ინდივიდუალურ-ადმინისტრაციულ სამართლებრივი აქტის გამოცემა.

ზემოაღნიშნულთან დაკავშირებით მას უფლება აქვს წარადგინოს ნებისმიერი განცხადება, მოაწეროს ხელი ყველა საჭირო დოკუმენტს და შეასრულოს ნებისმიერი მოქმედება, რაც დაკავშირებულია წინამდებარე დავალებების შესრულებასთან და კომპანიის ინტერესების დაცვასთან.

მინდობილობა გაცემულია 2023 წლის 17 მაისს და ძალაშია 2023 წლის 31 დეკემბრის ჩათვლით.

მეი ჭანტურია

გენერალური დირექტორი

სს "კურაციო" • "CURATIO" JSC • Curatio • 204860597

ს.ს "კურაციო"
საქართველო, თბილისი, 0114,
ოთარ ლორთქიფანიძის ქ. №31

ტელ.: 243 01 01
ელ-ფოსტა: info@curatio.ge
www.curatio.ge

J.S.C "Curatio"
31, Otar Lortkipanidze str. 0114
Tbilisi, Georgia

Tel.: 243 01 01
e-mail: info@curatio.ge
www.curatio.ge