.მიწის ნაკვეთის გამოყენების პირობების (გაპი) რეკვიზიტები.:

- .დადგენილი გაპის ბრძანების ნომერი.: №1655468 (ცვლილება 19/07/2016წ. №2722308)
- .დადგენილი გაპის ბრძანების თარიღი.: 23.12.2014

.სატიტულო ინფორმაცია.:

- .ფუნქციური დანიშნულების სახეობა.: დაბალი ინტენსივობის მრავალბინიანი საცხოვრებელი სახლი და ამბულატორია
- .მთავარი არქიტექტორის/სპეციალისტი სახელი და გვარი.: ირაკლი კვარაცხელია
- .ორგანიზაცია (არსებობის შემთხვევაში).: შ.პ.ს. "თბილქალაქპროექტი"
- .საიდენტიფიკაციო კოდი.: 404892069

.დამკვეთის ინფორმაცია.:

- .ორგანიზაცია (არსებობის შემთხვევაში).: სს ``კურაციო``
- .საიდენტიფიკაციო კოდი.: 204860597
- .დამკვეთ(ებ)ის სახელი და გვარი.: სს ``კურაციო``-ს გენერალური დირექტორი სოფიო გასიტაშვილი
- .დამკვეთ(ებ)ის პირადი ნომერი.: 01008019259

.ტექნიკურ - ეკონომიკური მაჩვენებლები (მეათედების სიზუსტით).:

- .მიწის ნაკვეთის ფართობი (კვ.მ).: 1684.0
- .განაშენიანების ფართობი (კვ.მ).: 1099.5
- ~~.საერთო ფართობი (კვ.მ).: 6019.8~~ 5907.7 მ²
- .საცხოვრებელი ფართობი (კვ.მ).: 877.4
- ~~.კომერციული ფართობი (კვ.მ).: 1353.0~~ 1340.8 მ²
- ~~.საზაფხულო ფართობი (კვ.მ).: 529.1~~ 535.3 მ²
- ~~.კიბის უჯრედისა და სადარბაზოს ფართობი (კვ.მ).: 1394.2~~ 1235.1 მ²
- ~~.დამხმარე ფართობი (კვ.მ).: 326.1~~ 394.8 მ²
- ~~.ავტოსადგომის ფართობი (კვ.მ).: 1540.0~~ 1524.3 მ²
- .სამშენებლო მოცულობა (კუბ.მ).: 17571.84
- .0.00 ნიშნულის ზევით (კუბ.მ).: 8814.96
- .0.00 ნიშნულის ქვევით (კუბ.მ).: 8756.88
- .შენობა-ნაგებობის კონსტრუქციული სიმაღლე (მ).: 39.15
- .0.00 ნიშნულის ზევით (მ).: 19.95
- .0.00 ნიშნულის ქვევით (მ).: 19.2
- .კ1 განაშენიანების კოეფიციენტის საანგარიშო ფართობი (კვ.მ და ასახული კოეფიციენტში). : კ1=1033.7/1684=0.6
- .კ2 განაშენიანების ინტენსივობის კოეფიციენტის საანგარიშო ფართობი (კვ.მ და ასახული კოეფიციენტში). : კ2=4438.1/1684=2.6
- .კ3 გამწვანების კოეფიციენტის საანგარიშო ფართობი (კვ.მ და ასახული კოეფიციენტში). : კ3=342.1/1684=0.2

.შეთანხმებული პროექტის რეკვიზიტები.:

- .შეთანხმებული პროექტის ბრძანების ნომერი.: 3430302
- .შეთანხმებული პროექტის ბრძანების თარიღი.: 28.07.2017

.არსებობის შემთხვევაში მშენებლობის ნებართვის რეკვიზიტები:

- .მშენებლობის ნებართვის ბრძანების ნომერი. : 3462202
- .მშენებლობის ნებართვის ბრძანების თარიღი. : 11.08.2017

სართულის გეგმა -25.15 ნიშნ.-ზე მ. 1:200

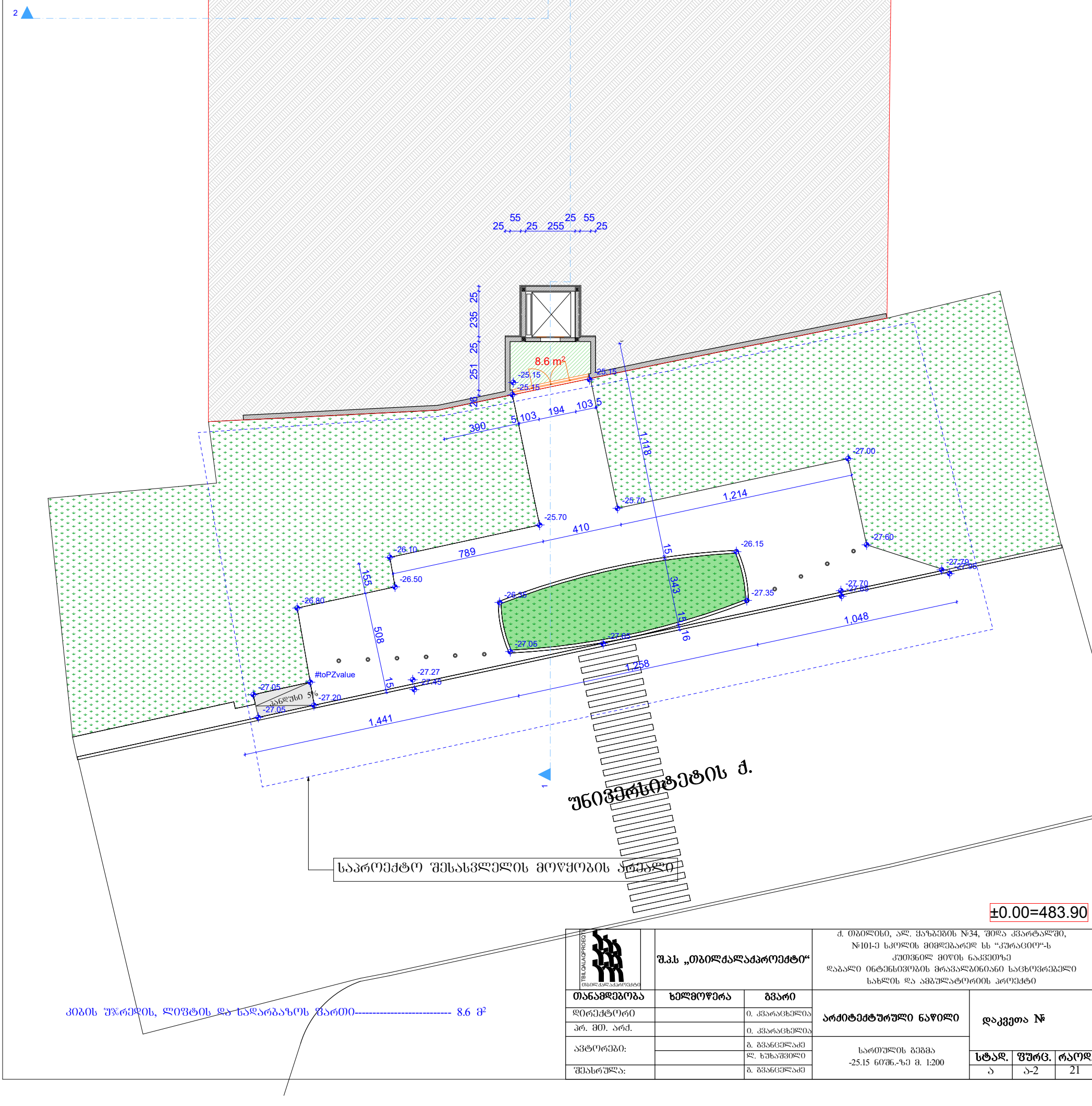

კიბის უჯრედის, ლიფტის და ნაღარბაზოს ფართი---------- 8.6 მ²

შ.პ.ს „თბილქალაქპროექტი“			ქ. თბილისი, ალ. ყაზბეგის №34, შიდა კვარტალში, №101-ე სკოლის მიმდებარედ სს “კურაციო“-ს კუთვნილ მიწის ნაკვეთზე დაბალი ინტენსივობის მრავალბინიანი საცხოვრებელი სახლის და ამბულატორიის პროექტი	
თანამდებობა	ხელმოწერა	გვარი	არქიტექტურული ნაწილი	დაკვეთა №
დირექტორი		ი. კვარაცხელია		
პრ. მთ. არქ.		ი. კვარაცხელია		
ავტორები:		გ. გვანცელაძე	სართულის გეგმა -25.15 ნიშნ.-ზე მ. 1:200	
		ლ. ხუხაშვილი		
შესრულა:		გ. გვანცელაძე		

სტად.	ფურც.	რაოდ.
ა	ა-2	21

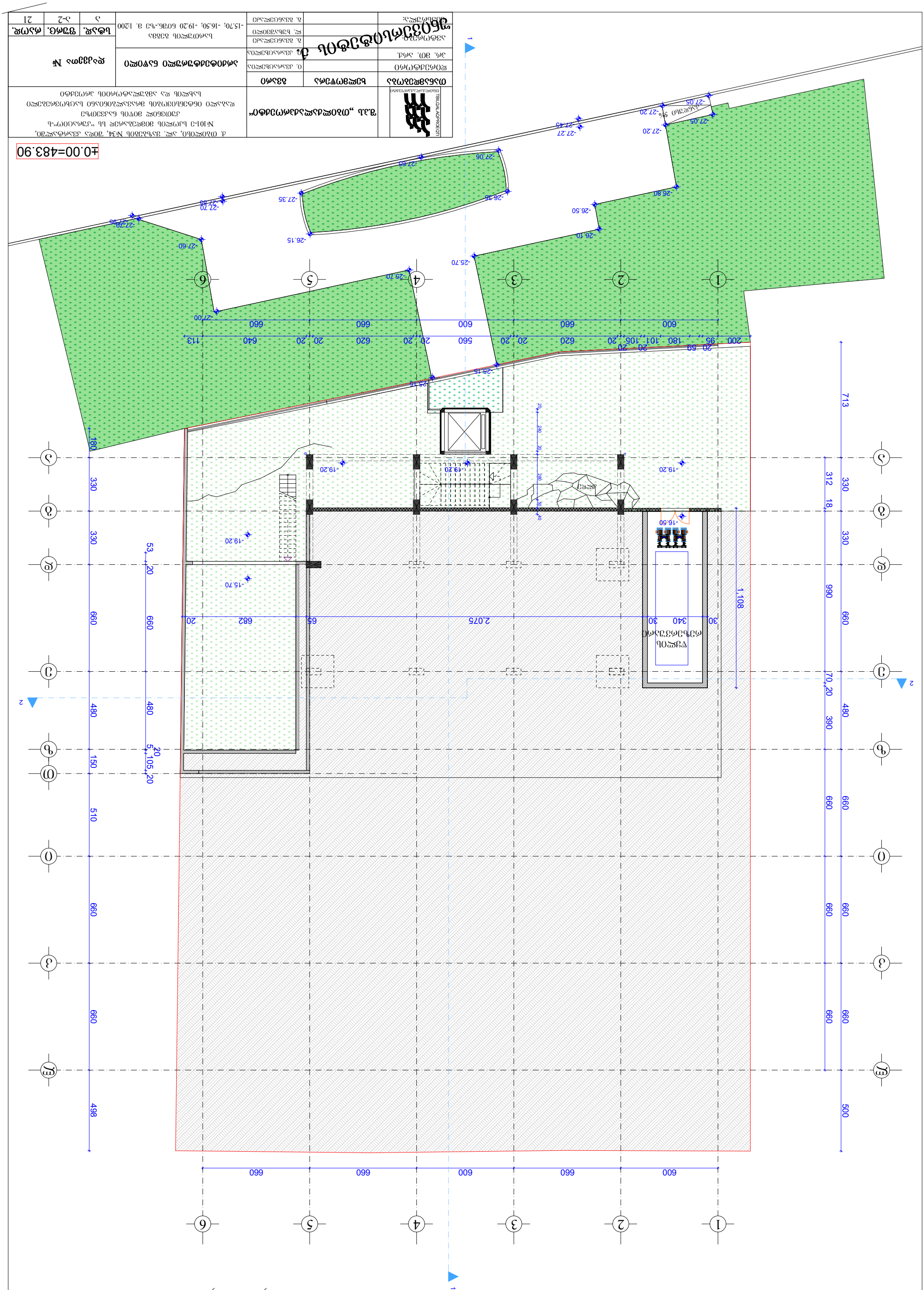

ՄԱՍՆԱԳԻՏԱԿԱՆ	ԲՆԱԿԱՆԻ ՏԵՍԱԿԱՆ	ՇԻՆԱՐԱՐ	
ՊՐՈՅԵԿՏԱՎԱՐ		Ս. ՀԱՅՐԱՊԵՏՅԱՆ	
ՃԱՐՏԱՐ. ՃԱՐՏԱՐ.		Ա. ՀԱՅՐԱՊԵՏՅԱՆ	
ԳԼԽ. ՃԱՐՏԱՐ.		Ա. ՀԱՅՐԱՊԵՀՅԱՆ	
ԿԱՏԱՐՈՂ		Ա. ՀԱՅՐԱՊԵՏՅԱՆ	

ՀՈՂԱՀԱՏԱԿԱԳԾԱՅԻՆ ՊԼԱՆ

ՀԱՍԱՐԱԿԱԿԱՆ ՇԵՆՔԵՐԻ ԵՎ ՇԻՆՈՒԹՅՈՒՆՆԵՐԻ ԱՆՁՆԱԿԱՆ ԱՇԽԱՏԱՆՔԱՅԻՆ ՏԱՐԱԾՔ

ՀԱՍԱՐԱԿԱԿԱՆ ՇԵՆՔԵՐԻ ԵՎ ՇԻՆՈՒԹՅՈՒՆՆԵՐԻ ԱՆՁՆԱԿԱՆ ԱՇԽԱՏԱՆՔԱՅԻՆ ՏԱՐԱԾՔ

ՀՀ, ՄԱՐԶ. ԳԱՎԱՌԻ Մ., ՀԱՍԱՐԱԿԱԿԱՆ ՇԵՆՔԵՐԻ ԵՎ ՇԻՆՈՒԹՅՈՒՆՆԵՐԻ ԱՆՁՆԱԿԱՆ ԱՇԽԱՏԱՆՔԱՅԻՆ ՏԱՐԱԾՔ, ՀԱՍՑԵ N34, ՀՈՂԱՄԱՍ N-1013

ՀԱՍԱՐԱԿԱԿԱՆ ՇԵՆՔԵՐԻ ԵՎ ՇԻՆՈՒԹՅՈՒՆՆԵՐԻ ԱՆՁՆԱԿԱՆ ԱՇԽԱՏԱՆՔԱՅԻՆ ՏԱՐԱԾՔ		ՀԱՏԱԿ	
ՊՐՈՅԵԿՏԱՎԱՐ		Ս. ՀԱՅՐԱՊԵՏՅԱՆ	
ՃԱՐՏԱՐ. ՃԱՐՏԱՐ.		Ա. ՀԱՅՐԱՊԵՏՅԱՆ	
ԳԼԽ. ՃԱՐՏԱՐ.		Ա. ՀԱՅՐԱՊԵՀՅԱՆ	
ԿԱՏԱՐՈՂ		Ա. ՀԱՅՐԱՊԵՏՅԱՆ	

ՀՈՂԱՀԱՏԱԿԱԳԾԱՅԻՆ ՊԼԱՆ

ԼՅՄՈՒՄՊՈՒԼ ՀՈՂԱՏԱՐ -15.70; -16.50; -19.20 ԾՈՎԱ.-ԿՂ Ø. 1:200

ՀԱՏ.	ՓՈՓ.	ԱՆՈՒՆ	ՀՂՈՒՄ	ՀՈՂԱՀԱՏԱԿԱԳԾԱՅԻՆ ՊԼԱՆ	ՀԱՏԱԿԱԳԾԻ №

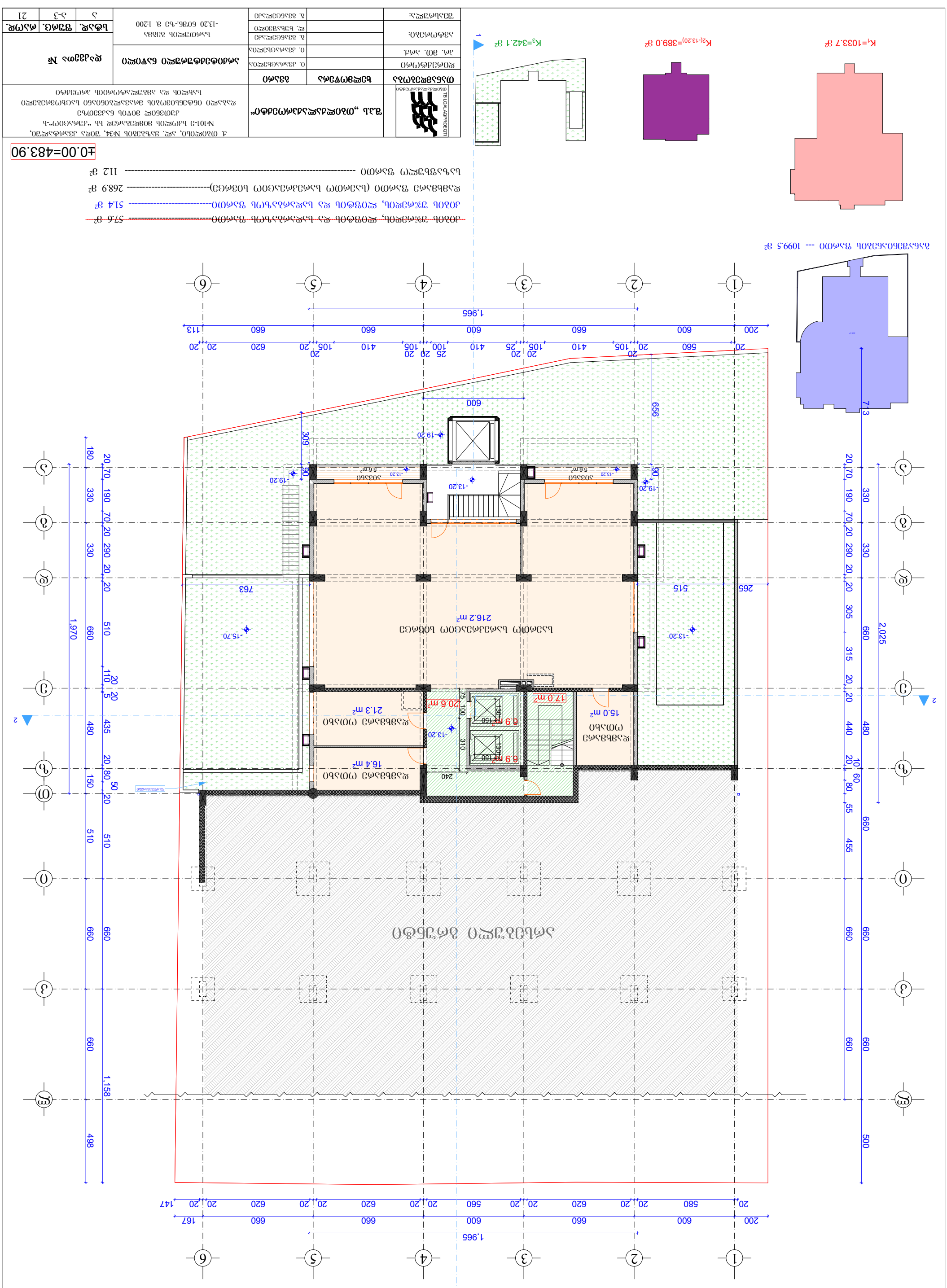
1
2
3
4
5
6
А
Б
В
Г
Д
Е
1,970
2,025
1,158
498
660
330
510
435
480
150
50
80
20
70
190
290
305
315
440
455
55
10
60
500
1,965
200
600
660
620
560
580
147
167
113
763
515
265
656
309
600
240
310
75
100
150
130
-13.20
-19.20
-15.70
216.2 m²
15.0 m²
16.4 m²
21.3 m²
20.6 m²
17.0 m²
5.6m²
6.9 m²
ՀԱՐԱՎԱՅԻՆ ՕՎՐԱՊԱՏԿԵՐ
1
2
K₁=1033.7 ք²
K₂(-13.20)=389.0 ք²
K₃=342.1 ք²
ՀԱՐԱՎԱՅԻՆ ՀԱՏԱԿԱԳԾԻ ՄԱՍՆԱԿԱՆ ՀԱՏԱԿԱԳԾԵՐԻ ՑԱՆԿ --- 1099.5 ք²
ՀՈՂԱՄԱՍ ՀԱՏԱԿԱԳԾԵՐԻ ՀԱՄԱՐ ՄԱԿԵՐԵՍԱՅԻՆ ՏՎՅԱԼՆԵՐ
ՀՈՂԱՄԱՍԻ ՀԱՏԱԿԱԳԾԵՐԻ ՀԱՄԱՐ ՄԱԿԵՐԵՍԱՅԻՆ ՏՎՅԱԼՆԵՐ
ՀՈՂԱՄԱՍԻ ՀԱՏԱԿԱԳԾԵՐԻ ՀԱՄԱՐ ՄԱԿԵՐԵՍԱՅԻՆ ՏՎՅԱԼՆԵՐ (ԱՆՑՈՒՄ ԼՈՋԱՅԻՆ ՀԱՏԱԿԱԳԾԵՐԻ ՄԱԿԵՐԵՍԱՅԻՆ ՏՎՅԱԼՆԵՐԻ)---------- 268.9 ք²
ԱՆՑՈՒՄ ՀՈՂԱՄԱՍԻ ՀԱՏԱԿԱԳԾԵՐԻ ՄԱԿԵՐԵՍԱՅԻՆ ՏՎՅԱԼՆԵՐ---------- 51.4 ք²
ՀՈՂԱՄԱՍ ՀԱՏԱԿԱԳԾՎԱԾ ՄԱԿԵՐԵՍԱՅԻՆ ՏՎՅԱԼՆԵՐ ---------- ~~57.6 ք²~~
ՄԱՍՆԱԿԱՆ ՀԱՏԱԿԱԳԾԵՐ
ՀՈՂԱՄԱՍԻ ՀԱՏԱԿԱԳԾՄԱՆ ՏԱՐԱԾՔ
ՀԱՏԱԿԱԳԾՎՈՂ ՄԱԿԵՐԵՍԱՅԻՆ ՏՎՅԱԼՆԵՐ
ՀԱՏԱԿԱԳԾՎՈՂ ՀՈՂԱՄԱՍԻ ՀԱՍՑԵ
ՀԱՏԱԿԱԳԾՎՈՂ ՀՈՂԱՄԱՍԻ ՀԱՍՑԵ
ՀԱՏԱԿԱԳԾՎՈՂ ՄԱԿԵՐԵՍԱՅԻՆ ՏՎՅԱԼՆԵՐ
ՀՈՂԱՄԱՍԻ ՀԱՏԱԿԱԳԾՄԱՆ ՏԱՐԱԾՔ

სართულის გეგმა -9.90 ნიშნ.-ზე მ. 1:200

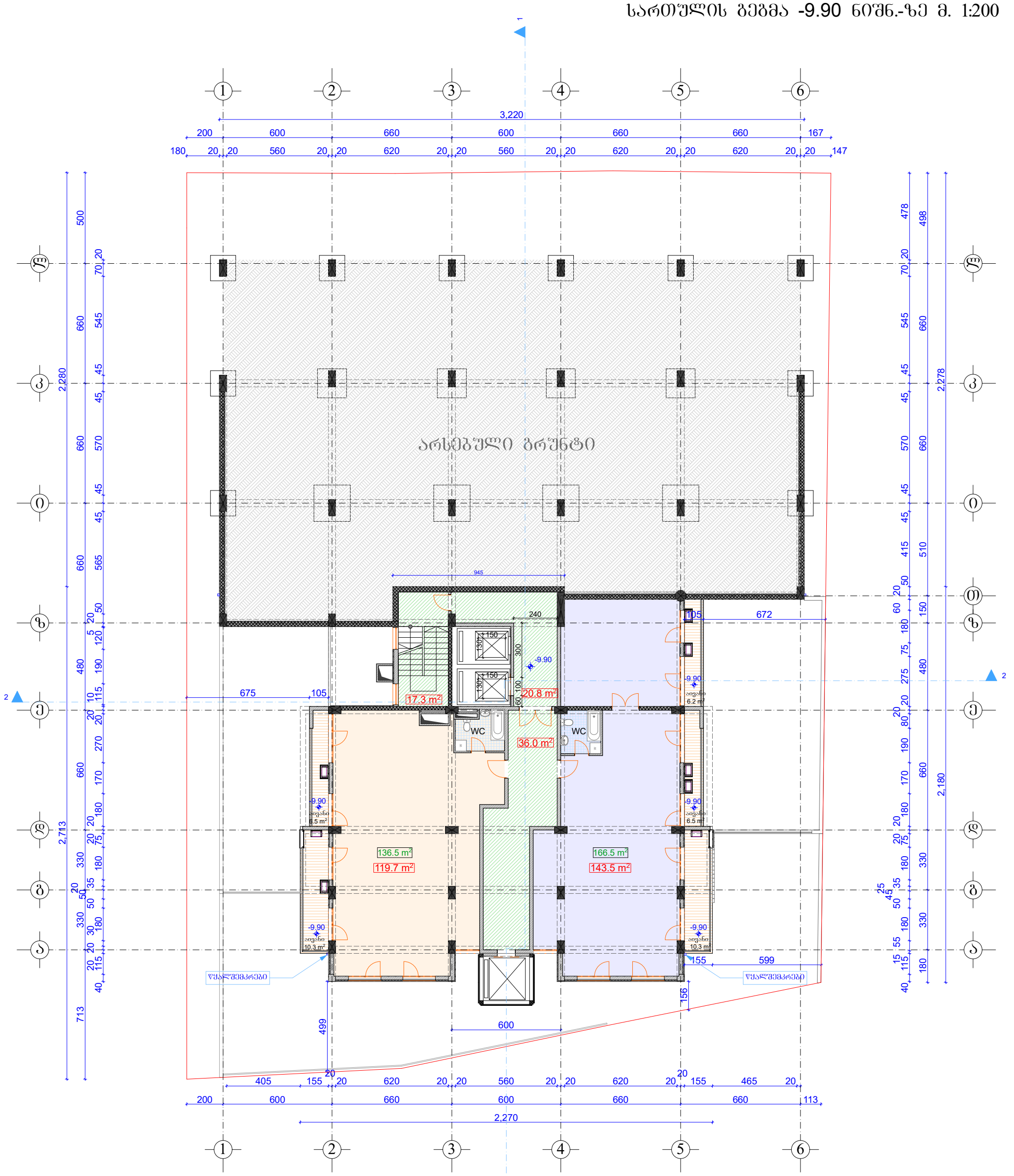

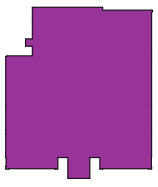

$K_{2(-9.90)}$=400.2 m²

საცხოვრებელი ფართი	263.2 მ²
საზაფხულო ფართი	39.8 მ²
~~კიბის უჯრედის, ლიფტის და სადარბაზოს ფართი~~	~~94.1 მ²~~
კიბის უჯრედის, ლიფტის და სადარბაზოს ფართი	74.1 მ²

±0.00=483.90

შ.პ.ს „თბილქალაქპროექტი“			ქ. თბილისი, ალ. ყაზბეგის №34, შიდა კვარტალში, №101-ე სკოლის მიმდებარედ სს “კურაციო“-ს კუთვნილ მიწის ნაკვეთზე დაბალი ინტენსივობის მრავალბინიანი საცხოვრებელი სახლის და ამბულატორიის პროექტი		
თანამდებობა	ხელმოწერა	გვარი	არქიტექტურული ნაწილი		დაკვეთა №
დირექტორი		ი. კვარაცხელია			
პრ. მთ. არქ.		ი. კვარაცხელია			
ავტორები:		გ. გვანცელაძე	სართულის გეგმა -9.90 ნიშნ.-ზე მ. 1:200	სტად.	შურც.	რაოდ.
		ლ. ხუხაშვილი		ა	ა-4	21
შესრულა:		გ. გვანცელაძე				

სართულის გეგმა -6.60 ნიშნ.-ზე მ. 1:200

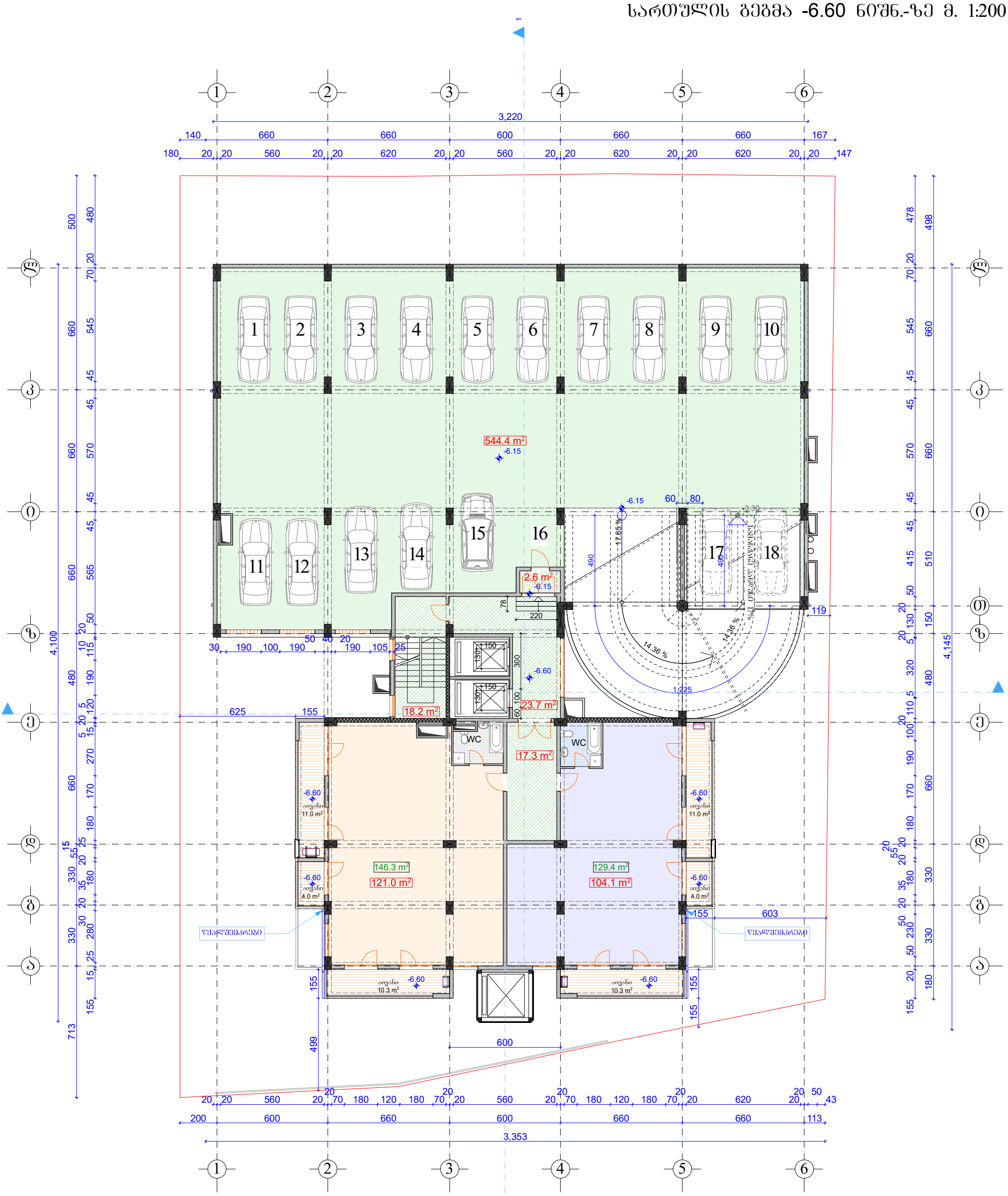

±0.00=483.90

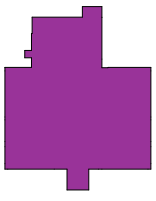

$K_{2(-6.60)}$=343.9 m²

საცხოვრებელი ფართი	225.1 მ²
საზაფხულო ფართი	50.6 მ²
~~კიბის უჯრედის, ლიფტის და სადარბაზოს ფართი~~	~~81.8 მ²~~
კიბის უჯრედის, ლიფტის და სადარბაზოს ფართი	61.8 მ²
ავტოსადგომის ფართი	544.4 მ²

შ.პ.ს „თბილქალაქპროექტი“			ქ. თბილისი, ალ. ყაზბეგის №34, შიდა კვარტალში, №101-ე სკოლის მიმდებარედ სს “კურაციო“-ს კუთვნილ მიწის ნაკვეთზე დაბალი ინტენსივობის მრავალბინიანი საცხოვრებელი სახლის და ამბულატორიის პროექტი	
თანამდებობა	ხელმოწერა	გვარი	არქიტექტურული ნაწილი	დაკვეთა №
დირექტორი		ი. კვარაცხელია		
პრ. მთ. არქ.		ი. კვარაცხელია		
ავტორები:		გ. გვანცელაძე	სართულის გეგმა -6.60 ნიშნ.-ზე მ. 1:200	სტად. ა / შტრც. ა-5 / რაოდ. 21
		ლ. ხუხაშვილი		
შემასრულა:		გ. გვანცელაძე		

სართულის გეგმა -3.30 ნიშნ.-ზე მ. 1:200

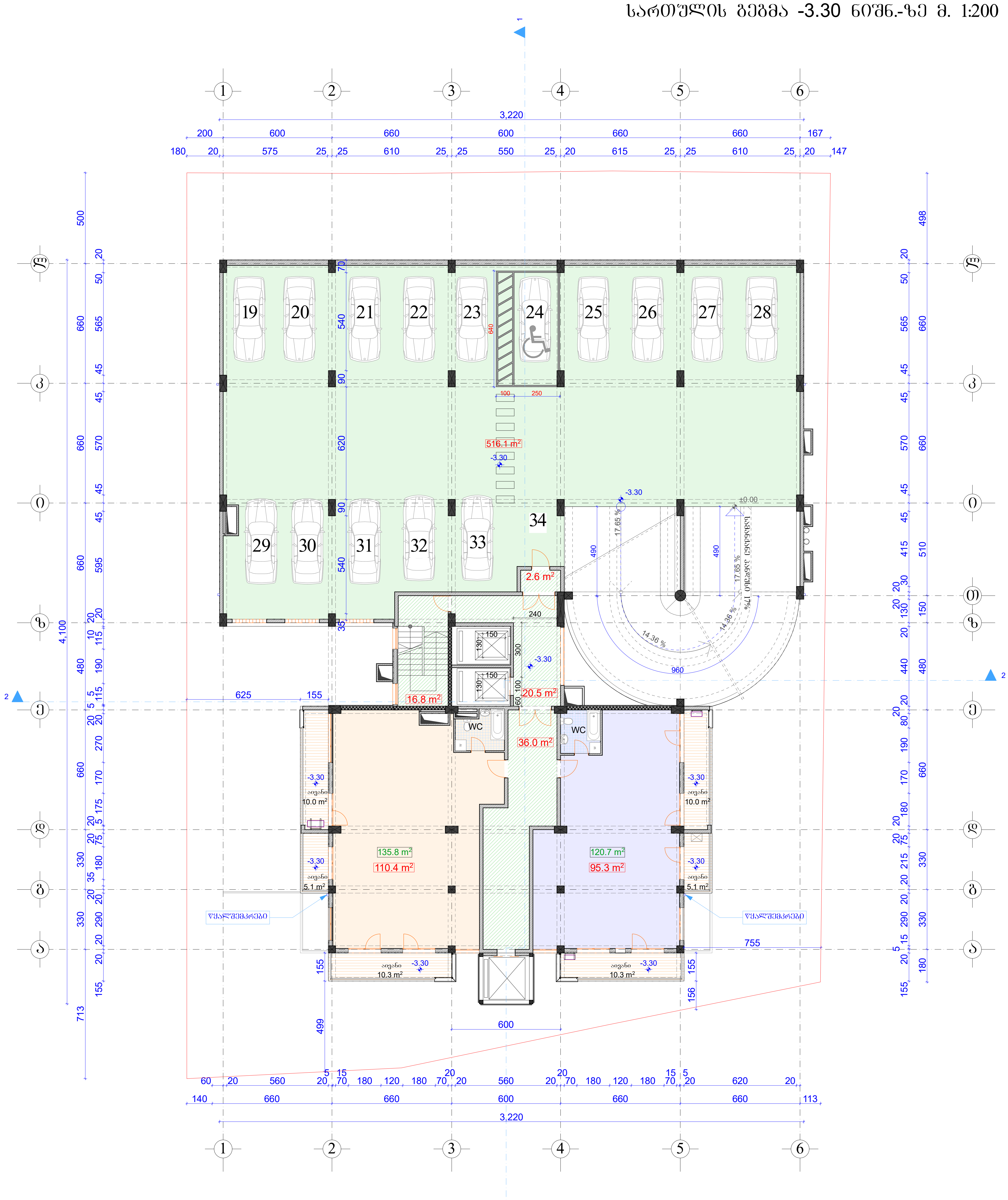

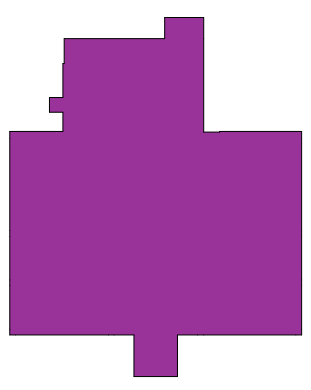

$K_{2(-3.30)}$=339.2 m²

საცხოვრებელი ფართი	205.7 მ²
საზაფხულო ფართი	50.8 მ²
~~კიბის უჯრედის, ლიფტის და სადარბაზოს ფართი~~	~~96.8 მ²~~
კიბის უჯრედის, ლიფტის და სადარბაზოს ფართი	75.9 მ²
~~ავტოსადგომის ფართი~~	~~515.6 მ²~~
ავტოსადგომის ფართი	516.1 მ²

±0.00=483.90

შ.პ.ს „თბილქალაქპროექტი"

ქ. თბილისი, ალ. ყაზბეგის №34, შიდა კვარტალში, №101-ე სკოლის მიმდებარედ სს "კურაციო"-ს კუთვნილ მიწის ნაკვეთზე დაბალი ინტენსივობის მრავალბინიანი საცხოვრებელი სახლის და ამბულატორიის პროექტი

თანამდებობა	ხელმოწერა	გვარი
დირექტორი		ი. კვარაცხელია
პრ. მთ. არქ.		ი. კვარაცხელია
ავტორები:		გ. გვანცელაძე
		ლ. ხუხაშვილი
შეასრულა:		გ. გვანცელაძე

არქიტექტურული ნაწილი

დაკვეთა №

სართულის გეგმა -3.30 ნიშნ.-ზე მ. 1:200

სტად.	ფურც.	რაოდ.
ა	ა-6	21

სართულის გეგმა ±0.00 ნიშნ.-ზე მ. 1:200

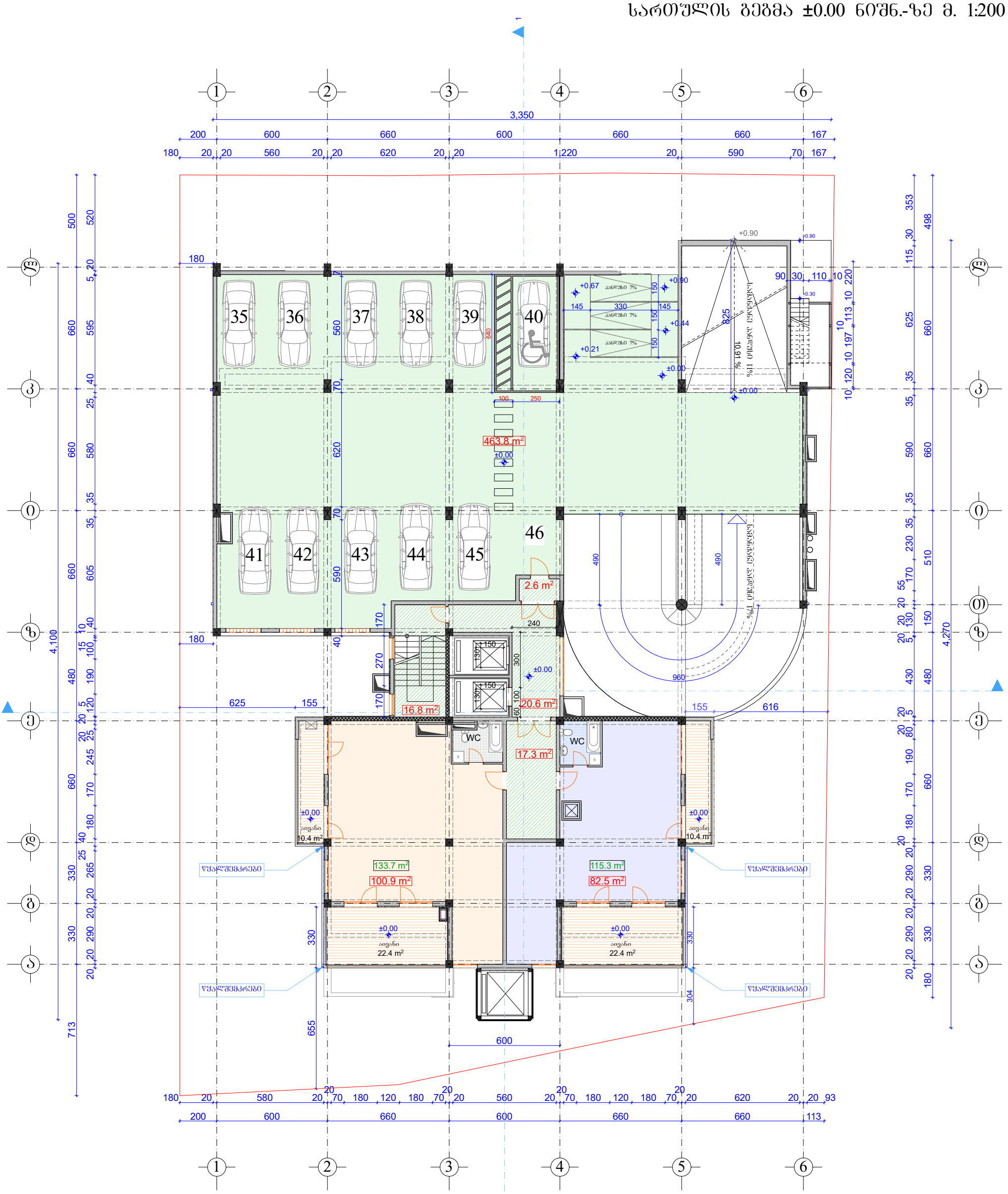
3,350
200 600 660 600 660 660 167
180 20 20 560 20 20 620 20 20 1220 20 590 70 167
35 36 37 38 39 40
41 42 43 44 45 46
463.8 m²
2.6 m²
16.8 m²
20.6 m²
17.3 m²
133.7 m²
100.9 m²
115.3 m²
82.5 m²
10.4 m²
22.4 m²
WC
WC
+0.90
+0.67
+0.44
+0.21
±0.00
10.91 %
11%
სველი წვდომა
სველი წვდომა
სველი წვდომა

სართულის გეგმა 3.30 ნიშნ.-ზე მ. 1:200

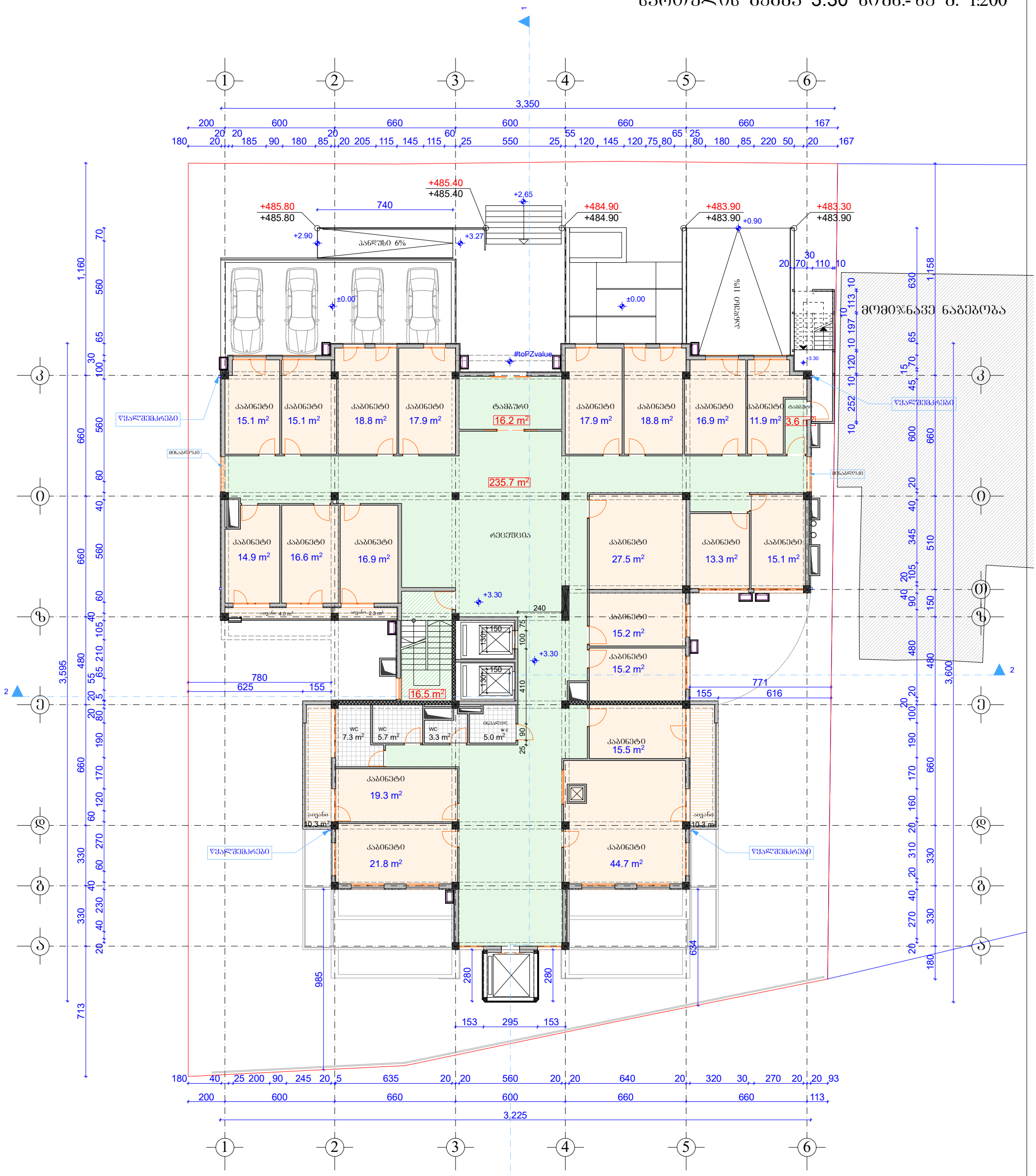

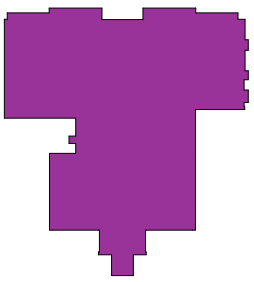

$K_{2(+3.30)}$=762.3 m²

~~კაბინეტების ფართი~~	~~372.4 მ²~~
კაბინეტების ფართი	368.4 მ²
~~საზაფხულო ფართი~~	~~20.6 მ²~~
საზაფხულო ფართი	26.9 მ²
~~კიბის შ%რემდის, ლიფტის და სადარბაზოს ფართი~~	~~288.4 მ²~~
კიბის შ%რემდის, ლიფტის და სადარბაზოს ფართი	272.0 მ²
~~დამხმარე ფართი~~	~~26.9 მ²~~
დამხმარე ფართი	21.3 მ²

±0.00=483.90

	შ.პ.ს „თბილისპროექტი“		ქ. თბილისი, ალ. ყაზბეგის №34, შიდა კვარტალში, №101-ე სკოლის მიმდებარედ სს “კურაციო“-ს კუთვნილ მიწის ნაკვეთზე დაბალი ინტენსივობის მრავალბინიანი საცხოვრებელი სახლის და ამბულატორიის პროექტი		
თანამდებობა	ხელმოწერა	გვარი	არქიტექტურული ნაწილი	დაკვეთა №	
დირექტორი		ი. კვარაცხელია		სტად.	შტრც.	რაოდ.
პრ. მთ. არქ.		ი. კვარაცხელია				
ავტორები:		გ. გვანცელაძე	სართულის გეგმა +3.30 ნიშნ.-ზე მ. 1:200	ა	ა-8	21
		ლ. ხუხაშვილი				
შესრულა:		გ. გვანცელაძე				

სართულის გეგმა 6.60 ნიშნ.-ზე მ. 1:200

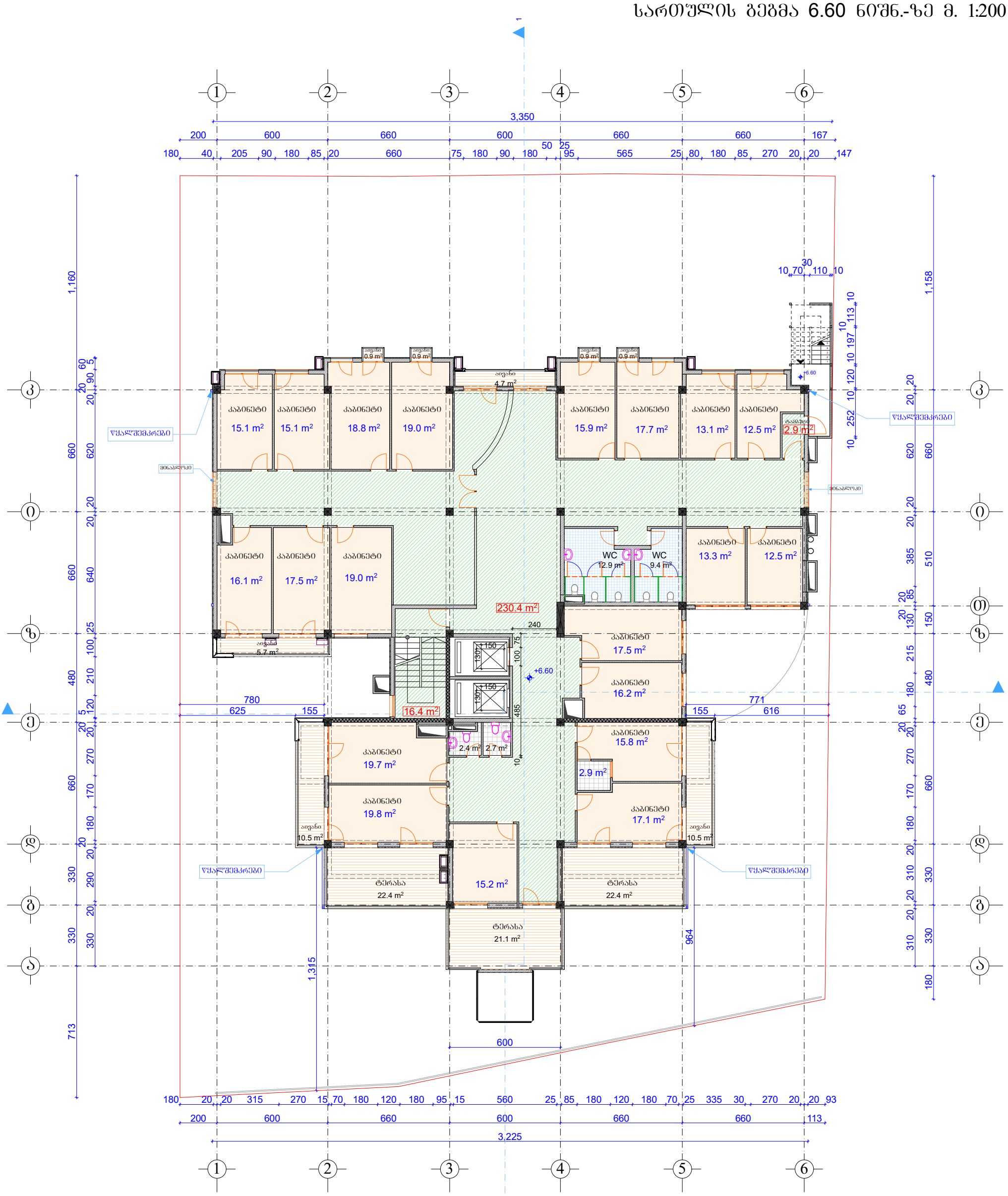

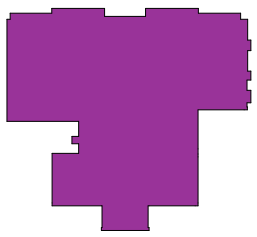

$K_{2(+6.60)}$=695.6 m²

~~კაბინეტების ფართი~~	~~330.2~~	~~მ²~~
კაბინეტების ფართი	329.8	მ²
საზაფხულო ფართი	100.9	მ²
~~კიბის უჯრედის, ლიფტის და სადარბაზოს ფართი~~	~~268.3~~	~~მ²~~
კიბის უჯრედის, ლიფტის და სადარბაზოს ფართი	249.7	მ²
~~დამხმარე ფართი~~	~~30.3~~	~~მ²~~
დამხმარე ფართი	27.4	მ²

±0.00=483.90

შ.პ.ს „თბილქალაქპროექტი“			ქ. თბილისი, ალ. ყაზბეგის №34, შიდა კვარტალში, №101-ე სკოლის მიმდებარედ სს “კურაციო“-ს კუთვნილ მიწის ნაკვეთზე დაბალი ინტენსივობის მრავალბინიანი საცხოვრებელი სახლის და ამბულატორიის პროექტი		
თანამდებობა	ხელმოწერა	გვარი	არქიტექტურული ნაწილი	დაკვეთა №	
დირექტორი		ი. კვარაცხელია		სტად.	შურც.	რაოდ.
პრ. მთ. არქ.		ი. კვარაცხელია				
ავტორები:		გ. გვანცელაძე	სართულის გეგმა +6.60 ნიშნ.-ზე მ. 1:200	ა	ა-9	21
		ლ. ხუხაშვილი				
შესრულა:		გ. გვანცელაძე				

სართულის გეგმა 9.90 ნიშნ.-ზე მ. 1:200

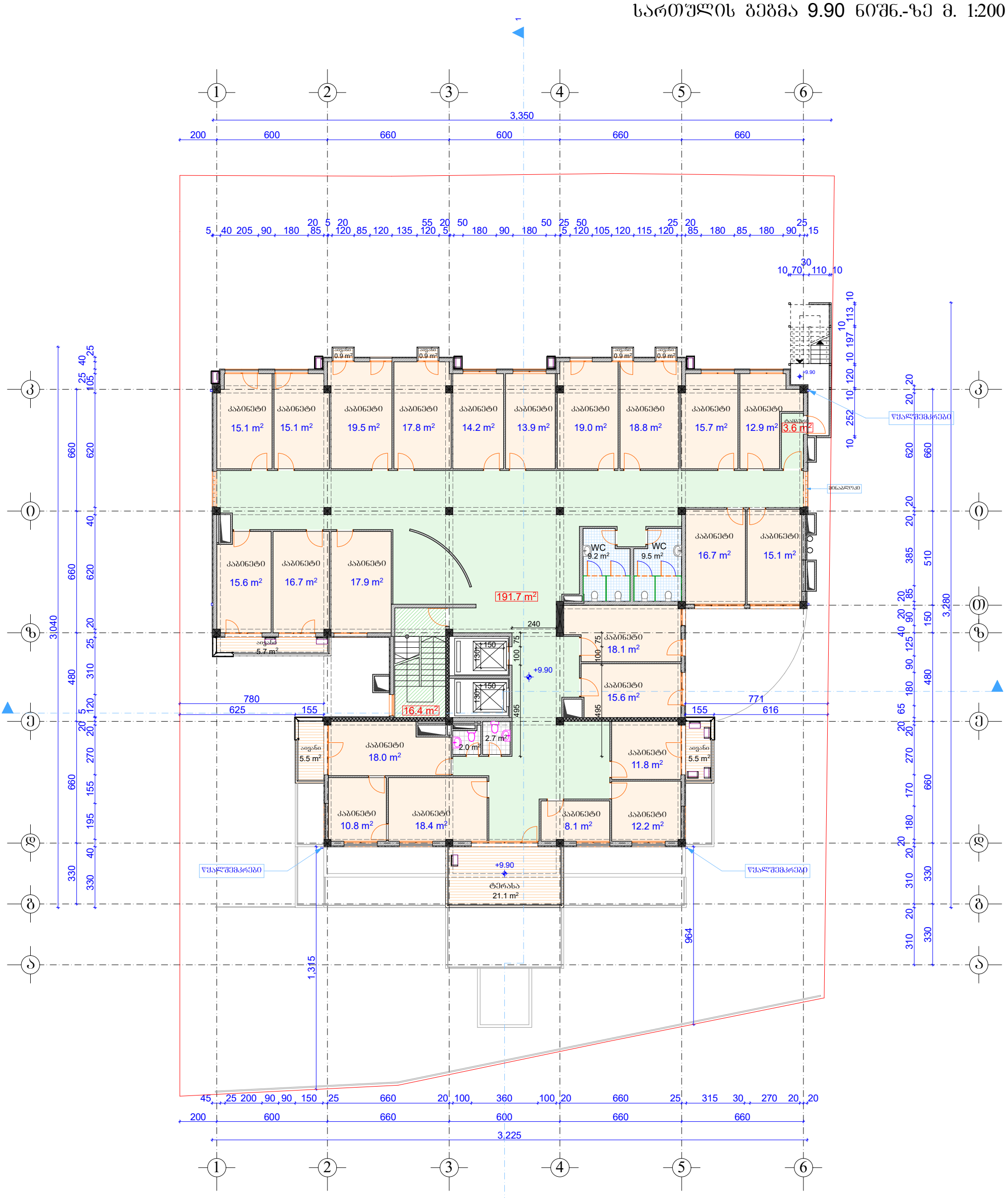

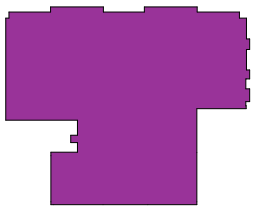

$K_{2(+9.90)}$=677.6 m²

~~კაბინეტის ფართი~~	~~361.0 მ²~~
კაბინეტის ფართი	357.0 მ²
საზაფხულო ფართი	41.4 მ²
~~კიბის შახრედის, ლიფტის და სადარბაზოს ფართი~~	~~221.9 მ²~~
კიბის შახრედის, ლიფტის და სადარბაზოს ფართი	211.7 მ²
დამხმარე ფართი	23.4 მ²

±0.00=483.90

	შ.პს „თბილქალაქპროექტი“		ქ. თბილისი, ალ. ყაზბეგის №34, შიდა კვარტალში, №101-ე სკოლის მიმდებარედ სს “კურაციო“-ს კუთვნილ მიწის ნაკვეთზე დაბალი ინტენსივობის მრავალბინიანი საცხოვრებელი სახლის და ამბულატორიის პროექტი		
თანამდებობა	ხელმოწერა	გვარი	არქიტექტურული ნაწილი		დაკვეთა №
დირექტორი		ი. კვარაცხელია			
პრ. მთ. არქ.		ი. კვარაცხელია			
ავტორები:		გ. გვანცელაძე	სართულის გეგმა +9.90 ნიშნ.-ზე მ. 1:200		
		ლ. ხუხაშვილი			
შემასრულა:		გ. გვანცელაძე			

სტად.	შურც.	რაოდ.
ა	ა-10	21

ბაღმოუფლის ბებერი 13.20 ნიშნულის გეგმა. მ. 1:200





ბაღმოუფლის ფართი	289.4 მ²		
ავარიული ფართი	285.6 მ²		
საერთო ფართი	148.0 მ²		
სასარგებლო ფართი	148.1 მ²		
ეზოში გასასვლელი, ელექტრომოწყობილობების ფართი	158.5 მ²		
ეზოში გასასვლელი, ელექტრომოწყობილობების ფართი	148.0 მ²		
ფასადის ფართი	23.4 მ²		

K_ზ(+13.20)=535.2 m²

ობიექტის დასახელება		შპს „ობიექტის დასახელება“	
ფურნიტურა			
ავტორი: ა. ბერიძე			
ხელმძღვანელი: ნ. ჯანაშია			
ტექ. ზედამხედველი:			
ტექ. ზედამხედველი:			
ტექ. ზედამხედველი:

სახურავის გეგმა 16.50 ნიშნ.-ზე მ. 1:200

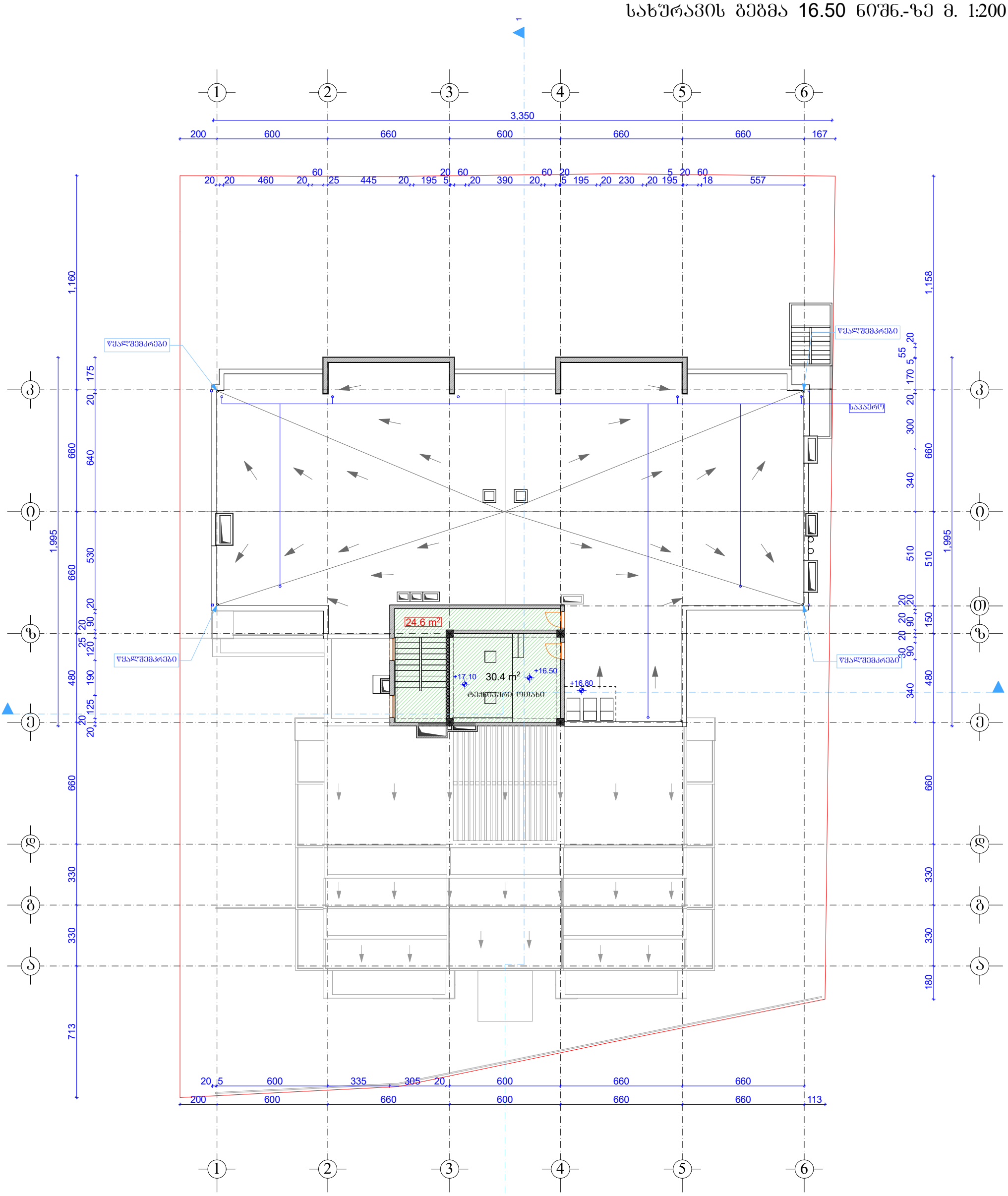

±0.00=483.90

კიბის უჯრედისა და სადარბაზოს ფართი---------53.9 მ²
კიბის უჯრედისა და სადარბაზოს ფართი---------24.6 მ²
დამხმარე ფართი---------30.4 მ²

შ.პ.ს „თბილქალაქპროექტი“			ქ. თბილისი, ალ. ყაზბეგის №34, შიდა კვარტალში, №101-ე სკოლის მიმდებარედ სს “კურაციო“-ს კუთვნილ მიწის ნაკვეთზე დაბალი ინტენსივობის მრავალბინიანი საცხოვრებელი სახლის და ამბულატორიის პროექტი
თანამდებობა	ხელმოწერა	გვარი	არქიტექტურული ნაწილი / დაკვეთა №
დირექტორი		ი. კვარაცხელია	
პრ. მთ. არქ.		ი. კვარაცხელია	
ავტორები:		გ. გვანცელაძე	სართულის გეგმა +16.50 ნიშნ.-ზე მ. 1:200
		ლ. ხუხაშვილი	
შესრულა:		გ. გვანცელაძე	

სტად.	შურც.	რაოდ.
ა	ა-12	21

17.05.2023

№ 3-23-13

მინდობილობა

წინამდებარე მინდობილობით სს **„კურაციო“** (რეგისტრირებული 29/08/1996 წელს, იურიდიული მისამართი: ქ. თბილისი, ოთარ ლორთქიფანიძის ქ. N31, საიდენტიფიკაციო კოდი: 204860597) გენერალური დირექტორი **მეი ჭანტურია** (საქართველოს მოქალაქე, დაბადების თარიღი: 02.02.1973, პირადი ნომერი: 01030040802, იურიდიული მისამართი: საქართველო, ქალაქი თბილისი, ივანე ჯავახიშვილის ქ. N 37/2 ფ. 33), რომელიც შემდგომში მოხსენიებულია, როგორც "მიმწდობი", ენდობა **თამარი ორთოიძეს** (საქართველოს მოქალაქე, დაბადების თარიღი: 15.09.1995, პირადი ნომერი: 01611104634, იურიდიული მისამართი: საქართველო, ქალაქი თბილისი, ვარკეთილის მასივი, მე-2 მ/რ, 16-65), რომელიც შემდგომში მოხსენიებულია როგორც "მინდობილი პირი", რათა იყოს ჩემი წარმომადგენელი მიმწდობი თბილისის მერიაში და მის ნებისმიერ სამსახურში, მათ შორის და არანხოლოდ არქიტექტურის სამსახურში, რათა მიმწდობის სახელით განახორციელოს ნებისმიერი მოქმედება, მათ შორის არქიტექტურის სამსახურის ვებ-გვერდზე (www.tas.ge) გახსნას მომხმარებლის ანგარიში, გაიაროს რეგისტრაცია, შექმნას, შეცვალოს ან აღადგინოს მომხმარებელი და/ან პაროლი.

მინდობილი პირი, ასევე, უფლებამოსილია წარმოადგინოს მიმწდობი თბილისის მერიაში და მის ნებისმიერ სამსახურში, მათ შორის და არამხოლოდ არქიტექტურის სამსახურში, რათა მიმწდობის სახელით განახორციელოს ნებისმიერი მოქმედება, მათ შორის მოითხოვოს მიმწდობის სახელზე არსებულ ნებისმიერ ინდივიდუალურ-ადმინისტრაციულ სამართლებრივ აქტში ცვლილების განხორციელება, ინფორმაციის დაზუსტება, ახალი ინდივიდუალურ-ადმინისტრაციულ სამართლებრივი აქტის გამოცემა.

ზემოაღნიშნულთან დაკავშირებით მას უფლება აქვს წარადგინოს ნებისმიერი განცხადება, მოაწეროს ხელი ყველა საჭირო დოკუმენტს და შეასრულოს ნებისმიერი მოქმედება, რაც დაკავშირებულია წინამდებარე დავალების შესრულებასთან და კომპანიის ინტერესების დაცვასთან.

მინდობილობა გაცემულია 2023 წლის 17 მაისს და ძალაშია 2023 წლის 31 დეკემბრის ჩათვლით.

მეი ჭანტურია

გენერალური დირექტორი

ს.ს "კურაციო"
საქართველო, თბილისი, 0114,
ოთარ ლორთქიფანიძის ქ. №31

ტელ.: 243 01 01
ელ-ფოსტა: info@curatio.ge
www.curatio.ge

J.S.C "Curatio"
31, Otar Lortkipanidze str. 0114
Tbilisi, Georgia

Tel.: 243 01 01
e-mail: info@curatio.ge
www.curatio.ge