შენობა-ნაგებობის უსაფრთხოების წესებთან შესაბამისობის ანალიზი

გამოყენებული წესები - **„შენობა-ნაგებობის უსაფრთხოების წესები“**

ჩამოთვალეთ შენობის დაკავებულებები და აღწერეთ თითოეული გამოყენება
სასაწყობო ჯგუფი - სწ-2: -3 სართული -8,90 ნიშნულზე; -2 სართული -6.000 ნიშნულზე; -1 სართული -3.000 ნიშნულზე;
დამხმარე ჯგუფი -დს : -3 სართული -8,90 ნიშნულზე; -2 სართული -6.000 ნიშნულზე; -1 სართული -3.000 ნიშნულზე; ანტრესოლის სართული +3.000
სავაჭრო ჯგუფი - სვ: 1 სართული. ±0.000 ნიშნულზე; ანტრესოლის სართული +3.000
საქმიანი ჯგუფი - სქ: 2 - 3 სართულები (+6.000; +9.500 ნიშნულები)
თავშეყრის ჯგუფი თვ-3: მესამე სართული (+9.500 ნიშნული)
საცხოვრებელი ჯგუფი - სც-2: 3 - 19 სართულები (+9.50; +12.80; +16.07; +19.34; +22.61; +25.88; +29.15; +32.42; +35.69; +38.96; +42.23; +45.50; +48.77; +52.04; +55.31; +58.58; +61.85 ნიშნულები)

კონსტრუქციის ტიპი:	
განსაზღვრეთ კონსტრუქციის არსებული შენობისთვის: მაგალითი: II-A, II-B, V-A, V-B	
განსაზღვრეთ კონსტრუქციის ტიპი ახალი შენობისთვის: მაგალითი: II-A, II-B, V-A, V-B	**I-A**
შერეული კონსტრუქციის შემთხვევაში მიუთითეთ ტიპები, რომელიც გამოყენებული იქნება, განსაზღვრეთ ტიპები და მათი მდებარეობა:	

სიმაღლის შეზღუდვები ცხრილი 503 -ის მიხედვით		
დაკავებულობები	**დასაშვები სართულიანობა**	**შემოთავაზებული სართულიანობა**
სასაწყობო ჯგუფი. სწ 2	**შეუზღუდავი**	-3; -2 და -1 სართული (-8,900; -6.000 და -3.000)
დამხმარე ჯგუფი. დს	**შეუზღუდავი**	-3; -2; -1 და ანტრესოლის სართული (-8,90; -6,00; -3.000; +3.000)
სავაჭრო ჯგუფი. სვ	**შეუზღუდავი**	1 სართული (±0.000) ანტრესოლის სართული (+3.000)
საქმიანი ჯგუფი. სქ	**შეუზღუდავი**	2 - 3 სართულები (+6.000; +9.500 ნიშნულები)
თავშეყრის ჯგუფი. თვ 3	**შეუზღუდავი**	3 სართული (+9.500 ნიშნული)
საცხოვრებელი ჯგუფი. სც 2	**შეუზღუდავი**	საცხოვრებელი ჯგუფი - სც-2: 4 - 19 სართულები (+9,50; +12.80; +16.07; +19.34; +22.61; +25.88; +29.15; +32.42; +35.69; +38.96; +42.23; +45.50; +48.77;

		+52.04; +55.31; +58.58; +61.85 ნიშნულები)
	დასაშვები სიმაღლე	შემოთავაზებული სიმაღლე
შენობის სიმაღლე =	შეუზღუდავი	69.69 მ
მიწის დონის ქვემოთ სართულ(ებ)ის რაოდენობა =	3	
მიწის დონის ზემოთ სართულ(ებ)ის რაოდენობა =	19	

ფართობის შეზღუდვები ცხრილი 503 -ის მიხედვით		
დაკავებულობები	დასაშვები ფართობი (სართულ ზე)	შემოთავაზებული ფართობი(სართულზე)
სასაწყობო ჯგუფი სწ 2; -3 სართ. -8,900 ნიშნულზე	შეუზღუდავი	2235.5 კვ.მ
დამხმარე ჯგუფი. დს; -3 სართ. -8,900 ნიშნულზე	შეუზღუდავი	37.2 კვ.მ
სასაწყობო ჯგუფი სწ 2; -2 სართ. -6,000 ნიშნულზე	შეუზღუდავი	2235.5 კვ.მ
დამხმარე ჯგუფი. დს; -2 სართ. -6,000 ნიშნულზე	შეუზღუდავი	37.2 კვ.მ
სასაწყობო ჯგუფი. სწ 2; -1 სართ. -3.000 ნიშნულზე	შეუზღუდავი	2210.2 კვ.მ
დამხმარე ჯგუფი. დს; -1 სართ. -3.000 ნიშნულზე	შეუზღუდავი	59.2 კვ.მ
სავაჭრო ჯგუფი. სვ; 1 სართ. ±0.000 ნიშნულზე	შეუზღუდავი	1462.3 კვ.მ
სავაჭრო ჯგუფი. სვ; ანტრესოლის სართ. +3.00 ნიშნულზე	შეუზღუდავი	58.3 კვ.მ
დამხმარე ჯგუფი დს; ანტრესოლი სართ. +3.000 ნიშნულზე	შეუზღუდავი	22.5 კვ.მ
საქმიანი ჯგუფი სქ; 2 სართ. +6.00 ნიშნულზე	შეუზღუდავი	1272.1 კვ.მ.
საქმიანი ჯგუფი სქ; 3 სართ +9.50 ნიშნულზე	შეუზღუდავი	335.1 კვ.მ.
თავშეყრის ჯგუფი თვ 3; 3 სართ +9.50 ნიშნულზე	შეუზღუდავი	117.6 კვ.მ.
საცხოვრებელი ჯგუფი სც 2; 4 სართ, +12.80 ნიშნულზე	შეუზღუდავი	562.7 კვ.მ
საცხოვრებელი ჯგუფი სც 2; 5 სართ, +16.07 ნიშნულზე	შეუზღუდავი	564.0 კვ.მ
საცხოვრებელი ჯგუფი სც 2; 6 სართ, +19.34 ნიშნულზე	შეუზღუდავი	566.3 კვ.მ
საცხოვრებელი ჯგუფი სც 2; 7 სართ, +22.61 ნიშნულზე	შეუზღუდავი	567.6 კვ.მ
საცხოვრებელი ჯგუფი სც 2; 8 სართ, +25.88 ნიშნულზე	შეუზღუდავი	568.0 კვ.მ
საცხოვრებელი ჯგუფი სც 2; 9 სართ, +29.15 ნიშნულზე	შეუზღუდავი	567.5 კვ.მ
საცხოვრებელი ჯგუფი სც 2; 10 სართ, +32.42 ნიშნულზე	შეუზღუდავი	566.3 კვ.მ
საცხოვრებელი ჯგუფი სც 2; 11 სართ, +35.69 ნიშნულზე	შეუზღუდავი	564.3 კვ.მ
საცხოვრებელი ჯგუფი სც 2; 12 სართ, +38.96 ნიშნულზე	შეუზღუდავი	563.0 კვ.მ
საცხოვრებელი ჯგუფი სც 2; 13 სართ, +42.23ნიშნულზე	შეუზღუდავი	562.7 კვ.მ
საცხოვრებელი ჯგუფი სც 2; 14 სართ, +45.50 ნიშნულზე	შეუზღუდავი	564.0 კვ.მ
საცხოვრებელი ჯგუფი სც 2; 15 სართ, +48.77 ნიშნულზე	შეუზღუდავი	566.4 კვ.მ
საცხოვრებელი ჯგუფი სც 2; 16 სართ, +52.04 ნიშნულზე	შეუზღუდავი	567.6 კვ.მ
საცხოვრებელი ჯგუფი სც 2; 17 სართ, +55.31 ნიშნულზე	შეუზღუდავი	568.0 კვ.მ
საცხოვრებელი ჯგუფი სც 2; 18 სართ, +58.58 ნიშნულზე	შეუზღუდავი	567.5 კვ.მ
საცხოვრებელი ჯგუფი სც 2; 19 სართ, +61.85 ნიშნულზე	შეუზღუდავი	576.7 კვ.მ

შემოთავაზებული ფართობების ჯამი =	19148,8 კვ.მ
სართულების რაოდენობა =	22
შენობის საერთო ფართობი =	22528,5 კვ.მ

გარე კედლის ცეცხლმედეგობისა და ღიობისადმი მოთხოვნები ცხრილების 602-ის და 705.8 -ის მიხედვით									
გარე კედელი	ხანძარსაწინააღმდეგო მანძილი (მეტრი)	ცეცხლმედეგობის ხარისხი(საათი)		კედლის ღიობების ფართობი (კედლის %)					
		მოთხოვნილი	გათვალისწინებული	დასაშვები			გათვალისწინებული		
				დაცული	დაუცველი საშხეფებით	დაუცველი	დაცული	დაუცველი საშხეფებით	დაუცველი
ლ-ბ ღერძებში სამხრეთი	18.90 მ	0	2			შეუზღუდავი			42.5%
2-8 ღერძებში აღმოსავლეთი	10,0 მ	0	2			შეუზღუდავი			38.3%
ბ-ლ ღერძებში ჩრდილოეთი	10,0 მ	0	2			შეუზღუდავი			21.7%
8-2 ღერძებში დასავლეთი	10,0 მ	0	2			შეუზღუდავი			34.4%

ხანძრისაგან დაცვის სისტემებისადმი მოთხოვნები							
დაკავებულობები/ სივრცეები/გასასვლელი საშუალებები	ავტოსაშხეფი სისტემა	ალტერნატიული ავტომატური ცეცხლსაქრობი სისტემები	სახანძრო განგაშისა, კვამლაღმოჩენი და ცეცხლაღმოჩენი სისტემები	სახანძრო მილდგარების სისტემები	კვამლის საკონტროლო სისტემები	ხელის ცეცხლმაქრები	საავარიო განგაშის სისტემები
სასაწყობე ჯგუფი სწ 2	კი	არა	კი	კი	კი	კი	არა
დამხმარე ჯგუფი დს	არა	არა	კი	არა	კი	არა	არა
სავაჭრო ჯგუფი. სვ	კი	არა	კი	კი	კი	კი	არა
საქმიანი ჯგუფი. სქ	კი	არა	კი	კი	კი	კი	არა
თავშეყრის ჯგუფი. თვ 3	კი	არა	კი	კი	კი	კი	არა
საცხოვრებელი ჯგუფი სც 2	კი (გზა-დერეფანში)	არა	კი	კი	კი	კი	არა

კიბის უჯრედი	-	-	-	-	კი (მექანიკური განიავების სისტემით)	-	-
ლიფტები	-	-	-	-	კი (ლიფტების ფოიე მექანიკური განიავების სისტემით)	-	-
დერეფნები	კი	არა	კი	კი	კი	კი	არა
სახანძრო-სამაშველოსამსახურისმიერგამოსაყენებელიმისაერთებლები					კი (სახანძრო ჰიდრანტი)		
სახანძრო ტუმბოები და წყლის რეზერვუარი (განთავსებულია -3.00 და -6.00 ნიშნულებზე)					კი		

განიავებისადმიმოთხოვნები		
დაკავებულობები/სივრცეები/გასასვლელი საშუალებები	ბუნებრივი განიავება	ხელოვნური განიავება
სასაწყობე ჯგუფი სწ 2	არა	კი
დამხმარე ჯგუფი დს	არა	კი
სავაჭრო ჯგუფი. სვ	კი	კი
საქმიანი ჯგუფი. სქ	კი	კი
თავშეყრის ჯგუფი. თვ-3	კი	კი
საცხოვრებელი ჯგუფი სც 2	კი	კი
კიბის უჯრედი	არა	კი
დერეფანი	არა	კი

თითოეული სართულიდან გასასვლელი საშუალება									
სართულები	დაკავებულობა და დაკავებულობის დატვირთვის ჯამური მაჩვენებელი	მოთხოვნილი გასასვლელების/გასასვლელთან მისადგომის რაოდენობა	გათვალისწინებული გასასვლელების/გასასვლელთან მისადგომის რაოდენობა და ტიპი	გასასვლელი საშუალებების სიგანე(მეტრი)					
				გზა-კიბეები		დერაფანი,		გასასვლელის გზა-კარი	
				მოთხოვნილი	გათვალისწინებული	მოთხოვნილი	გათვალისწინებული	მოთხოვნილი	გათვალისწინებული

მიწის დონის ქვედა -3 სართული	სწ 2 121	2	2 გასასვლელი გზა-კიბე	1,2	1,2	-	-	0,82	0,82X2.05 მინ
მიწის დონის ქვედა -2 სართული	სწ 2 121	2	2 გასასვლელი გზა-კიბე	1,2	1,2	-	-	0,82	0,82X2.05 მინ
მიწის დონის ქვედა -2 სართული	დს 2	1	1 გასასვლელი გზა-კიბე	1,2	1,2	-	-	0,82	0,82X2.05 მინ
მიწის დონის ქვედა -1 სართული	სწ 2 119	2	2 გასასვლელი გზა-კიბე	1,2	1,2	-	-	0,82	0,82X2.05 მინ
მიწის დონის ქვედა -1 სართული	დს 3	1	1 გასასვლელი გზა-კიბე	1,2	1,2	-	-	0,82	0,82X2.05 მინ
1 სართული	სვ 523	3	3 გასასვლელი გზა-კარი	-	-	-	-	0,82	0,82X2.05 მინ
ანტრესოლის სართული	სვ 11 დს 1	1	1 გასასვლელი გზა-კარი	1,2	1,2	-	-	0,82	0,82X2.05 მინ
2 სართული	სქ 156	2	2 გასასვლელი გზა-კიბე	1,2	1,2	1,2	1,70	0,82	0,82X2.05 მინ
3 სართული	სქ 37 თვ-3 84	2	2 გასასვლელი გზა-კიბე	1,2	1,2	1,2	1,70	0,82	0,82X2.05 მინ
4 სართული	სც 2 31	2	2 გასასვლელი გზა-კიბე	1,2	1,2	1,2	1,50	0,82	0,82X2.05 მინ
5 სართული	სც 2 31	2	2 გასასვლელი გზა-კიბე	1,2	1,2	1,2	1,50	0,82	0,82X2.05 მინ
6 სართული	სც 2 31	2	2 გასასვლელი გზა-კიბე	1,2	1,2	1,2	1,50	0,82	0,82X2.05 მინ
7 სართული	სც 2 31	2	2 გასასვლელი გზა-კიბე	1,2	1,2	1,2	1,50	0,82	0,82X2.05 მინ
8 სართული	სც 2 31	2	2 გასასვლელი გზა-კიბე	1,2	1,2	1,2	1,50	0,82	0,82X2.05 მინ

9 სართული	სც 2 31	2	2 გასასვლელი გზა-კიბე	1,2	1,2	1,2	1,50	0,82	0,82X2.05 მინ
10 სართული	სც 2 31	2	2 გასასვლელი გზა-კიბე	1,2	1,2	1,2	1,50	0,82	0,82X2.05 მინ
11 სართული	სც 2 31	2	2 გასასვლელი გზა-კიბე	1,2	1,2	1,2	1,50	0,82	0,82X2.05 მინ
12 სართული	სც 2 31	2	2 გასასვლელი გზა-კიბე	1,2	1,2	1,2	1,50	0,82	0,82X2.05 მინ
13 სართული	სც 2 31	2	2 გასასვლელი გზა-კიბე	1,2	1,2	1,2	1,50	0,82	0,82X2.05 მინ
14 სართული	სც 2 31	2	2 გასასვლელი გზა-კიბე	1,2	1,2	1,2	1,50	0,82	0,82X2.05 მინ
15 სართული	სც 2 31	2	2 გასასვლელი გზა-კიბე	1,2	1,2	1,2	1,50	0,82	0,82X2.05 მინ
16 სართული	სც 2 31	2	2 გასასვლელი გზა-კიბე	1,2	1,2	1,2	1,50	0,82	0,82X2.05 მინ
17 სართული	სც 2 31	2	2 გასასვლელი გზა-კიბე	1,2	1,2	1,2	1,50	0,82	0,82X2.05 მინ
18 სართული	სც 2 31	2	2 გასასვლელი გზა-კიბე	1,2	1,2	1,2	1,50	0,82	0,82X2.05 მინ
19 სართული	სც 2 32	2	2 გასასვლელი გზა-კიბე	1,2	1,2	1,2	1,50	0,82	0,82X2.05 მინ

წყალსადენი სისტემის ფიქსირებული მოწყობილობების რაოდენობა ცხრილი 1602.1-ის მიხედვით							
სართულები	დაკავებულობა და დაკავებულობის დატვირთვის	ფიქსირებული მოწყობილობები(ცალი)					
		უნიტაზი	ტუალეტის ხელსაბანები	აბაზანა/შხაპი	სასმელი წყლის შადრევანი	სამომსახურო ნიჟარა	სამზარეულოს ნიჟარა

	ჯამური მაჩვენებელი	ბაღანა	ბაღანების ტუალეტის ხელსაბანი	ბაზანა	ბაზანების ტუალეტის ხელსაბანი	ბაღანა	ბაღანების ტუალეტის ხელსაბანი	ბაღანა	ბაღანების ტუალეტის ხელსაბანი	ბაღანა	ბაღანების ტუალეტის ხელსაბანი	ბაღანა	ბაღანების ტუალეტის ხელსაბანი
მიწის დონის ქვედა სართული -3	სწ 2 (ავტოსადგომი) 122	-	-	-	-	-	-	-	-	-	-	-	-
მიწის დონის ქვედა სართული -2	სწ 2 (ავტოსადგომი) 122	-	-	-	-	-	-	-	-	-	-	-	-
მიწის დონის ქვედა სართული -1	სწ 2 (ავტოსადგომი) 120	-	-	-	-	-	-	-	-	-	-	-	-
1 სართული	სვ 523	2	5	2	5	-	-	1	1	1	1	-	-
ანტრესოლი	სვ 11	-	-	-	-	-	-	-	-	-	-	-	-
ანტრესოლი	დს 1	-	-	-	-	-	-	-	-	-	-	-	-
მეორესართული	სქ 156	4	5	2	5	-	-	1	1	1	1	-	1
მესამე სართული	სქ 37	2	4	2	4	-	-	1	1	1	1	-	-
მესამე სართული	თვ-3 84	1	1	1	1	-	-	1	1	1	1	-	1

წყალსადენი სისტემის ფიქსირებული მოწყობილობების რაოდენობა-საცხოვრებელი ჯგუფი სც 2 ცხრილი 1602.1-ის მიხედვით						
სართულები	საცხოვრებელი ერთეულები	ფიქსირებული მოწყობილობები				
		უნიტაზი (ერთ საცხოვრებელ ერთეულზე)	ტუალეტის ხელსაბანები (ერთ საცხოვრებელ ერთეულზე)	აბაზანა/შხაპი (ერთ საცხოვრებელ ერთეულზე)	სამზარეულოს ნიჟარა (ერთ საცხოვრებელ ერთეულზე)	ავტომატური სარეცხი მანქანის მისაერთებელი

		მოთხოვნილი	გათვალისწინებული	მოთხოვნილი	გათვალისწინებული	მოთხოვნილი	გათვალისწინებული	მოთხოვნილი	გათვალისწინებული	მოთხოვნილი	გათვალისწინებული
მეოთხე სართული	#401;	1	2	1	2	1	2	1	1	1	1
	#402; #403; #404; #405; #406; #407;	1	1	1	1	1	1	1	1	1 (20 საცხ. ერთეულზე)	1 (თითო საცხ. ერთეულზე)
მეხუთე სართული	#501;	1	2	1	2	1	2	1	1	1	1
	#502; #503; #504; #505; #506; #507;	1	1	1	1	1	1	1	1	1 (20 საცხ. ერთეულზე)	1 (თითო საცხ. ერთეულზე)
მექვსე სართული	#601;	1	2	1	2	1	2	1	1	1	1
	#602; #603; #604; #605; #606; #607;	1	1	1	1	1	1	1	1	1 (20 საცხ. ერთეულზე)	1 (თითო საცხ. ერთეულზე)
მეშვიდე სართული	#701;	1	2	1	2	1	2	1	1	1	1
	#702; #703; #704; #705; #706; #707;	1	1	1	1	1	1	1	1	1 (20 საცხ. ერთეულზე)	1 (თითო საცხ. ერთეულზე)
მერვე სართული	#801;	1	2	1	2	1	2	1	1	1	1
	#802; #803; #804; #805; #806; #807;	1	1	1	1	1	1	1	1	1 (20 საცხ. ერთეულზე)	1 (თითო საცხ. ერთეულზე)
მეცხრე სართული	#901;	1	2	1	2	1	2	1	1	1	1
	#902; #903; #904; #905; #906; #907;	1	1	1	1	1	1	1	1	1 (20 საცხ. ერთეულზე)	1 (თითო საცხ. ერთეულზე)
მეათე სართული	#1001;	1	2	1	2	1	2	1	1	1	1
	#1002; #1003; #1004; #1005; #1006; #1007;	1	1	1	1	1	1	1	1	1 (20 საცხ. ერთეულზე)	1 (თითო საცხ. ერთეულზე)
მეთერთმეტე სართული	#1101;	1	2	1	2	1	2	1	1	1	1
	#1102; #1103; #1104; #1105; #1106; #1107;	1	1	1	1	1	1	1	1	1 (20 საცხ. ერთეულზე)	1 (თითო საცხ. ერთეულზე)

მეთორმეტე სართული	#1201;	1	2	1	2	1	2	1	1	1	1
	#1202; #1203; #1204; #1205; #1206; #1207;	1	1	1	1	1	1	1	1	1 (20 საცხ. ერთეულზე)	1 (თითო საცხ. ერთეულზე)
მეცამეტე სართული	#1301;	1	2	1	2	1	2	1	1	1	1
	#1302; #1303; #1304; #1305; #1306; #1307;	1	1	1	1	1	1	1	1	1 (20 საცხ. ერთეულზე)	1 (თითო საცხ. ერთეულზე)
მეთოთხმეტე სართული	#1401;	1	2	1	2	1	2	1	1	1	1
	#1402; #1403; #1404; #1405; #1406; #1407;	1	1	1	1	1	1	1	1	1 (20 საცხ. ერთეულზე)	1 (თითო საცხ. ერთეულზე)
მეთხუთმეტე სართული	#1501;	1	2	1	2	1	2	1	1	1	1
	#1502; #1503; #1504; #1505; #1506; #1507;	1	1	1	1	1	1	1	1	1 (20 საცხ. ერთეულზე)	1 (თითო საცხ. ერთეულზე)
მეთექვსმეტე სართული	#1601;	1	2	1	2	1	2	1	1	1	1
	#1602; #1603; #1604; #1605; #1606; #1607;	1	1	1	1	1	1	1	1	1 (20 საცხ. ერთეულზე)	1 (თითო საცხ. ერთეულზე)
მეჩვიდმეტე სართული	#1701;	1	2	1	2	1	2	1	1	1	1
	#1702; #1703; #1704; #1705; #1706; #1707;	1	1	1	1	1	1	1	1	1 (20 საცხ. ერთეულზე)	1 (თითო საცხ. ერთეულზე)
მეთვრამეტე სართული	#1801;	1	2	1	2	1	2	1	1	1	1
	#1802; #1803; #1804; #1805; #1806; #1807;	1	1	1	1	1	1	1	1	1 (20 საცხ. ერთეულზე)	1 (თითო საცხ. ერთეულზე)
მეცხრამეტე სართული	#1901;	1	2	1	2	1	2	1	1	1	1
	#1902;	1	3	1	3	1	3	1	1	1	1
	#1903;	1	1	1	1	1	1	1	1	1	1


milis SezRudvis areal
01.01.834
500
540
660
680
790
570
580
715
4390
4590
5415
740
570
690
270
545
580
710
350
630
785
670
3.b.3 54.50a
3.b.3 40.80a
15.8 m²
8.90
37.2 8°
50 ავტომანქანის ადგილი
2255.5 მ²
ბეტონის ბორდიური 140x300 8°
ასფალტ-ბეტონის საფარი
ბეტონის ბორდიური 140x300 8°
ბეტონის ბორდიური 140x300 8°
ბეტონის ბორდიური 140x300 8°


milis SezRudvis area
01.01.834
500
540
660
680
790
570
580
715
4390
4590
5415
1150
545
710
740
690
270
570
350
630
350
350
350

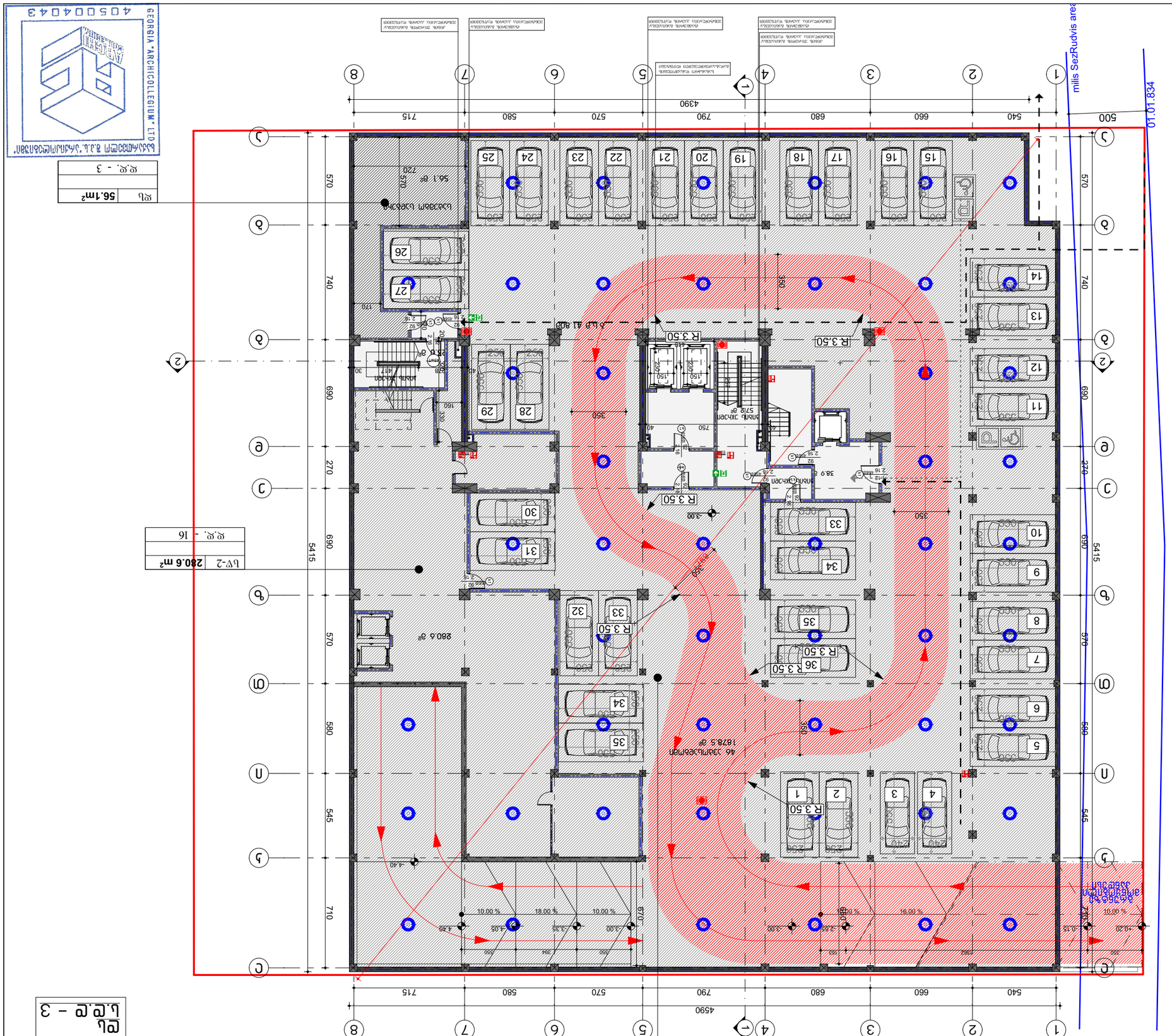
milis SezRudvis area
01.01.834
ბაღის ხაზი
ბაღის ხაზი
ბაღის ხაზი

1:250	A.01.2.9	6/19/2023
მასშტაბი	ფურცლის ზომა	

პროექტის ხელმძღვანელი	ლ. ჯაფარიძე
არქიტექტორი	ლ. ჯაფარიძე
კონსტრუქციული ნაწილი	
ელექტრული ნაწილი	
სანტექნიკური ნაწილი	
სხვა	

ავტორის უფლებების დაცვის შესახებ საქართველოს კანონის მიხედვით, ნებისმიერი ტიპის კოპირება, გამრავლება, გავრცელება ან სხვა სახით გამოყენება დაუშვებელია.



milis SezRudvis areal
01.01.834
ცენტრალური ქუჩა
ფეხით მოსიარულეთა ქუჩა
ბეტონის ბორდიური
ასფალტი
ბეტონის ბორდიური
ასფალტი
ბეტონის ბორდიური
ბეტონის ბორდიური
ბეტონის ბორდიური


ცენტრალური ბაზრის ტერიტორიის კეთილმოწყობა
ქ. ბათუმი, ა.ფაღავას ქუჩა
ბლ. ე.ე – 1
ბლ. ე.ე – 11
ფრაგმენტი A3
ვერტიკალური დაგეგმარების გეგმა
ასაწონ-დასაწონი მოედანი
ავტოსადგომი
ტროტუარი
ბეტონის საფარი
ასფალტის საფარი
ბეტონის ბორდიური ქვა
ასაწონ-დასაწონი მოედნის ბორდიური ქვა
ასაწონ-დასაწონი მოედნის ბორდიური ქვა 2 ცვლით
ასაწონ-დასაწონი მოედნის ბორდიური ქვა 1 ცვლით
ბეტონის ბორდიური ქვა
ასაწონ-დასაწონი მოედნის ბორდიური ქვა
ასაწონ-დასაწონი მოედნის ბორდიური ქვა
ასაწონ-დასაწონი მოედნ

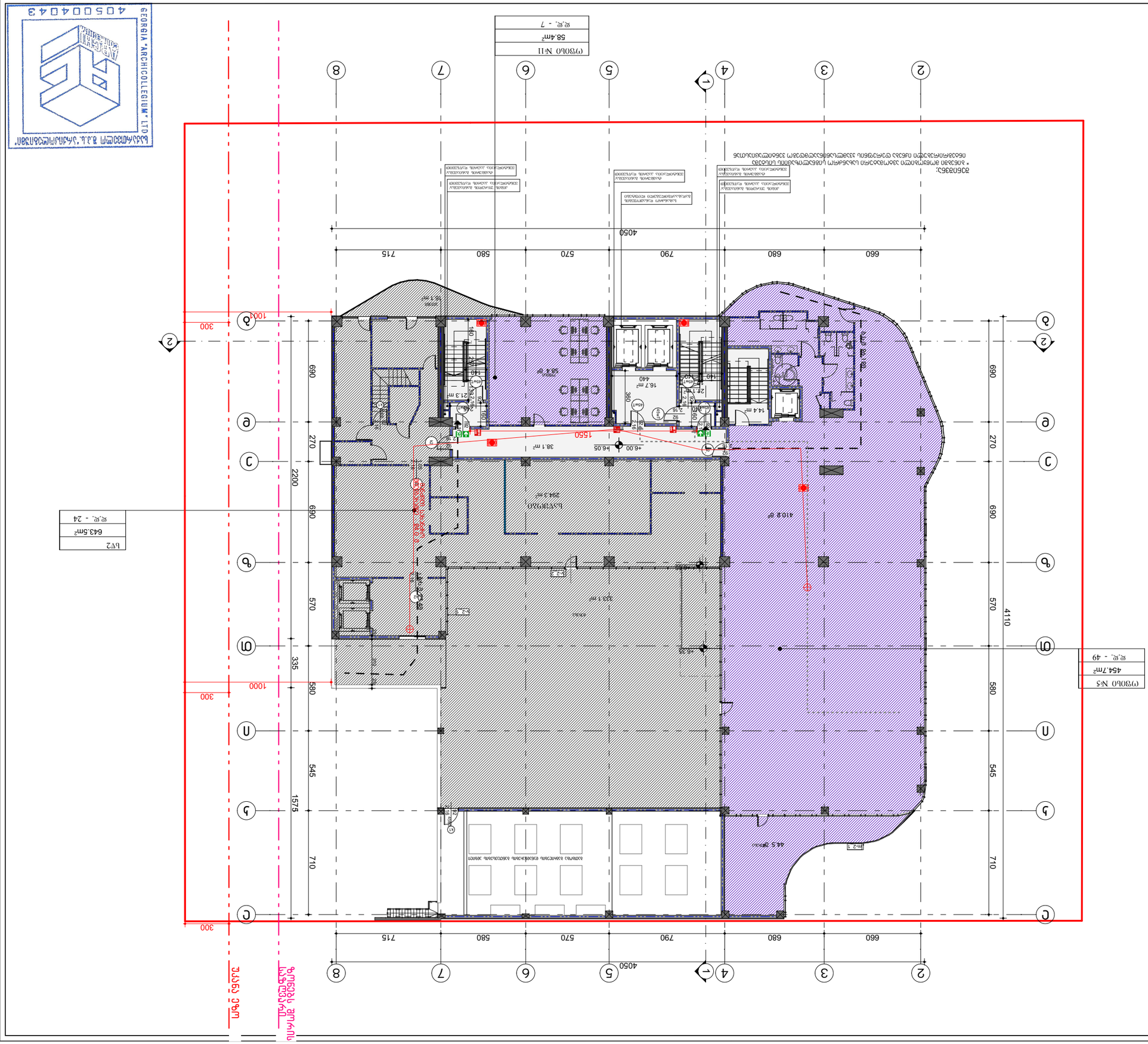
ეტაჟის გეგმა
ფასადის ფერადოვანი გადაწყვეტა
ფასადის ფერადოვანი გადაწყვეტა
ეტაჟის გეგმა
ნაგებობის ტექნიკურ-ეკონომიკური მაჩვენებლები

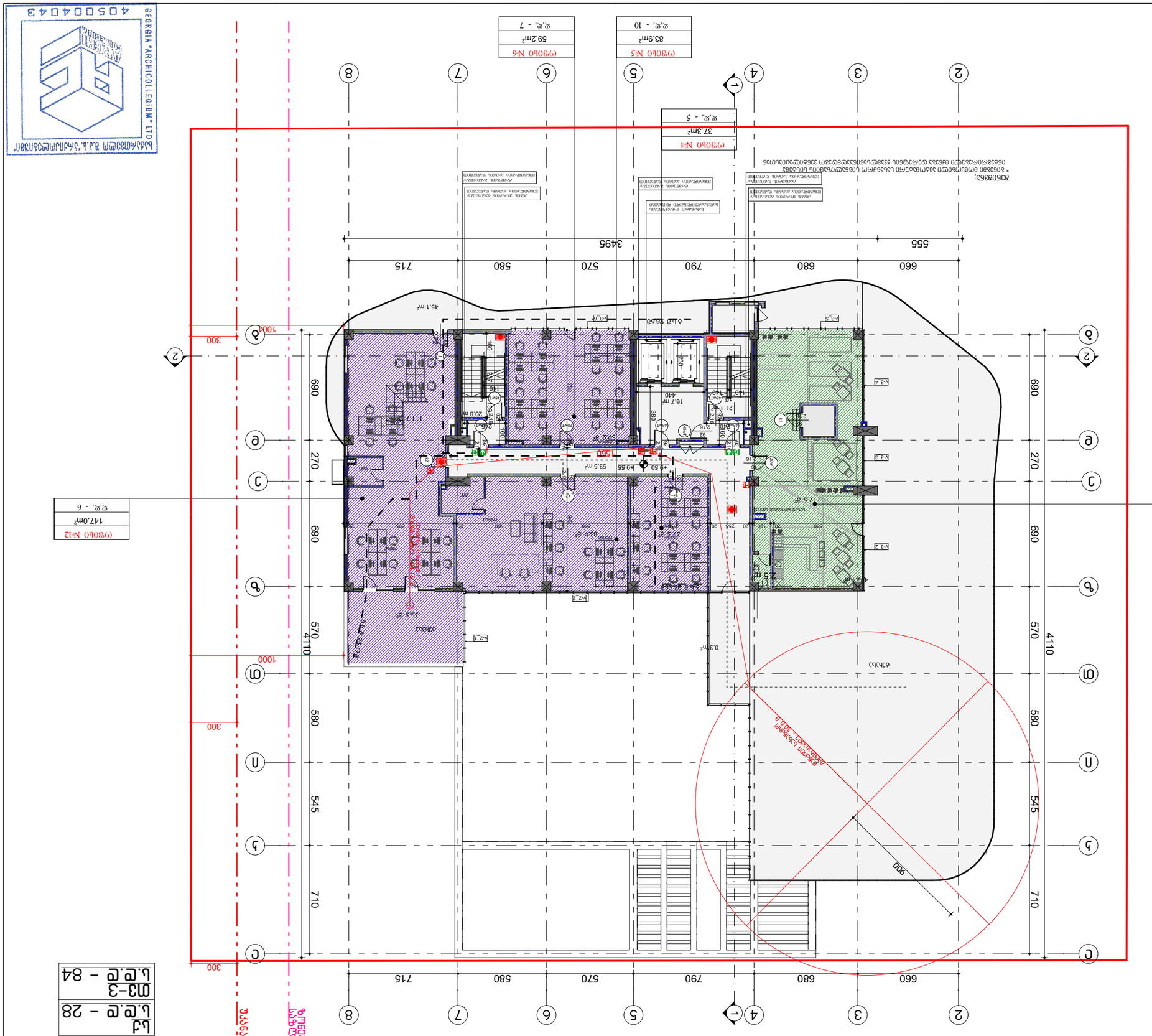
ოთახი №5
37.3მ²
ფ.ფ. - 5
ოთახი №4
83.9მ²
ფ.ფ. - 10
ოთახი №6
59.2მ²
ფ.ფ. - 7
ოთახი №12
147.0მ²
ფ.ფ. - 6
ბანაკი
ფ.ფ. - 84
117.6 მ²
ბანაკი
ფ.ფ. - 28
მ3-3
ს.ე.ე - 84
ს.ე.ე - 28
ზემოდან ფერდობის
სახანძრო მანქანის
მისასვლელი გზა
ნაგებობის ფარგლები
ნაგებობის ფარგლები
ნაგებობის ფარგლები

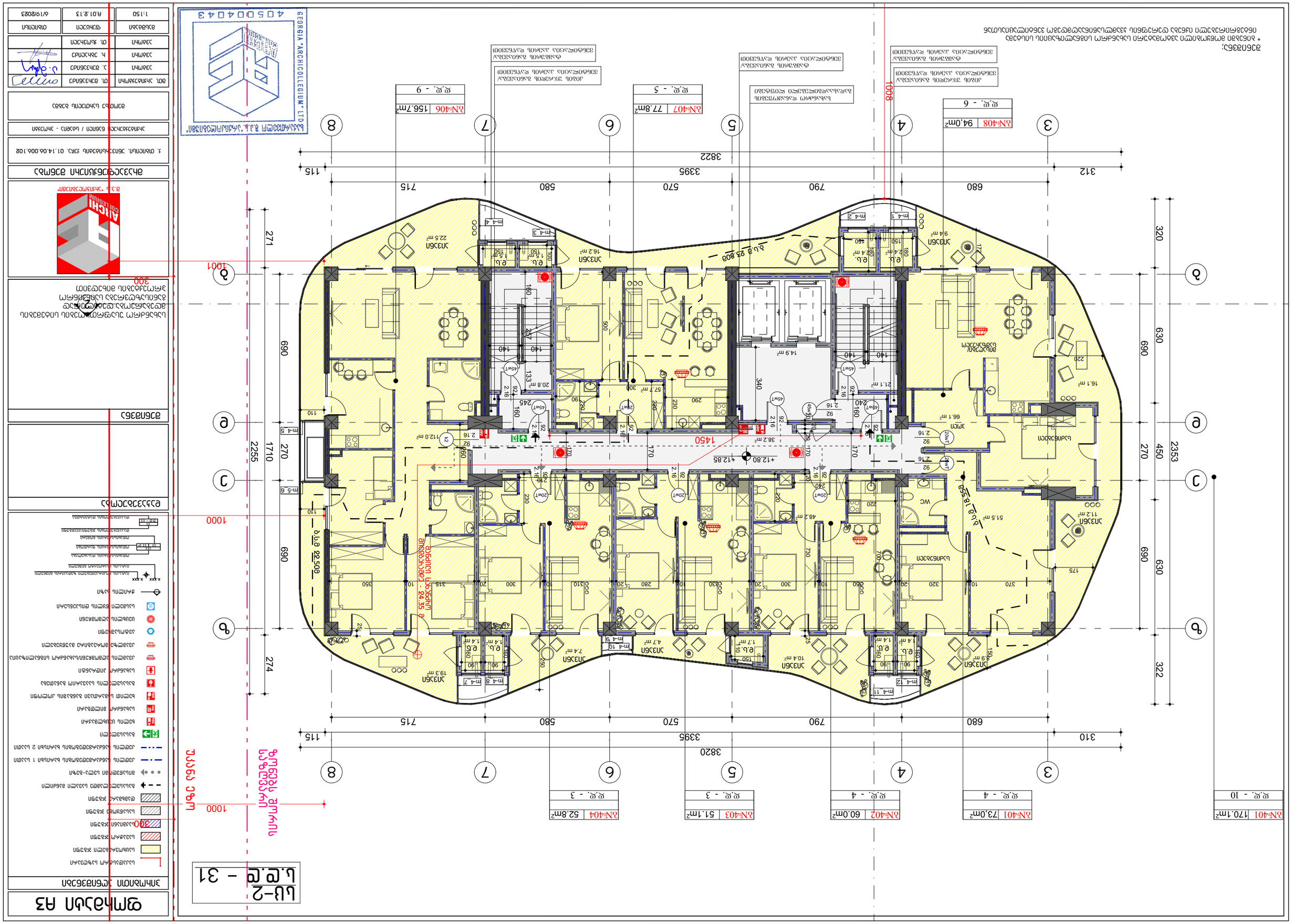
ბლ-2
ს.ე.ტ - 31
ფურნიტურის ნუსხა იხ. ტექ. ნახაზზე
ცალი ფანჯარა
1000
1000
274
690
271
2255
1710
270
1001
1450
3822
3395
115
715
580
570
790
680
312
310
320
690
630
322
2353
450
270
ბინა№401 | 170.1მ² | ს.ფ. - 10
ბინა№401 | 73.0მ² | ს.ფ. - 4
ბინა№402 | 60.0მ² | ს.ფ. - 4
ბინა№403 | 51.1მ² | ს.ფ. - 3
ბინა№404 | 52.8მ² | ს.ფ. - 3
ბინა№406 | 156.7მ² | ს.ფ. - 9
ბინა№407 | 77.8მ² | ს.ფ. - 5
ბინა№408 | 94.0მ² | ს.ფ. - 6
ტერასა ფანჯრის ქვედა ნაწილის სიმაღლე 24.35 ზ
ტერასა ფანჯრის ქვედა ნაწილის სიმაღლე 23.80 ზ
+12.80
+12.85
38.2 მ²
112.0 მ²
57.7 მ²
20.8 მ²
14.9 მ²
21.1 მ²
66.1 მ²
16.1 მ²
51.5 მ²
48.2 მ²
10.4 მ²
4.7 მ²
7.4 მ²
19.3 მ²
16.2 მ²
22.5 მ²
9.4 მ²
11.2 მ²
9 მ²
14 მ²
1.8 მ²
2.4 მ²
ეტლით მოსარგებლე პირთა ტუალეტი
სველი წერტილი
სველი წერტილი
სველი წერტილ

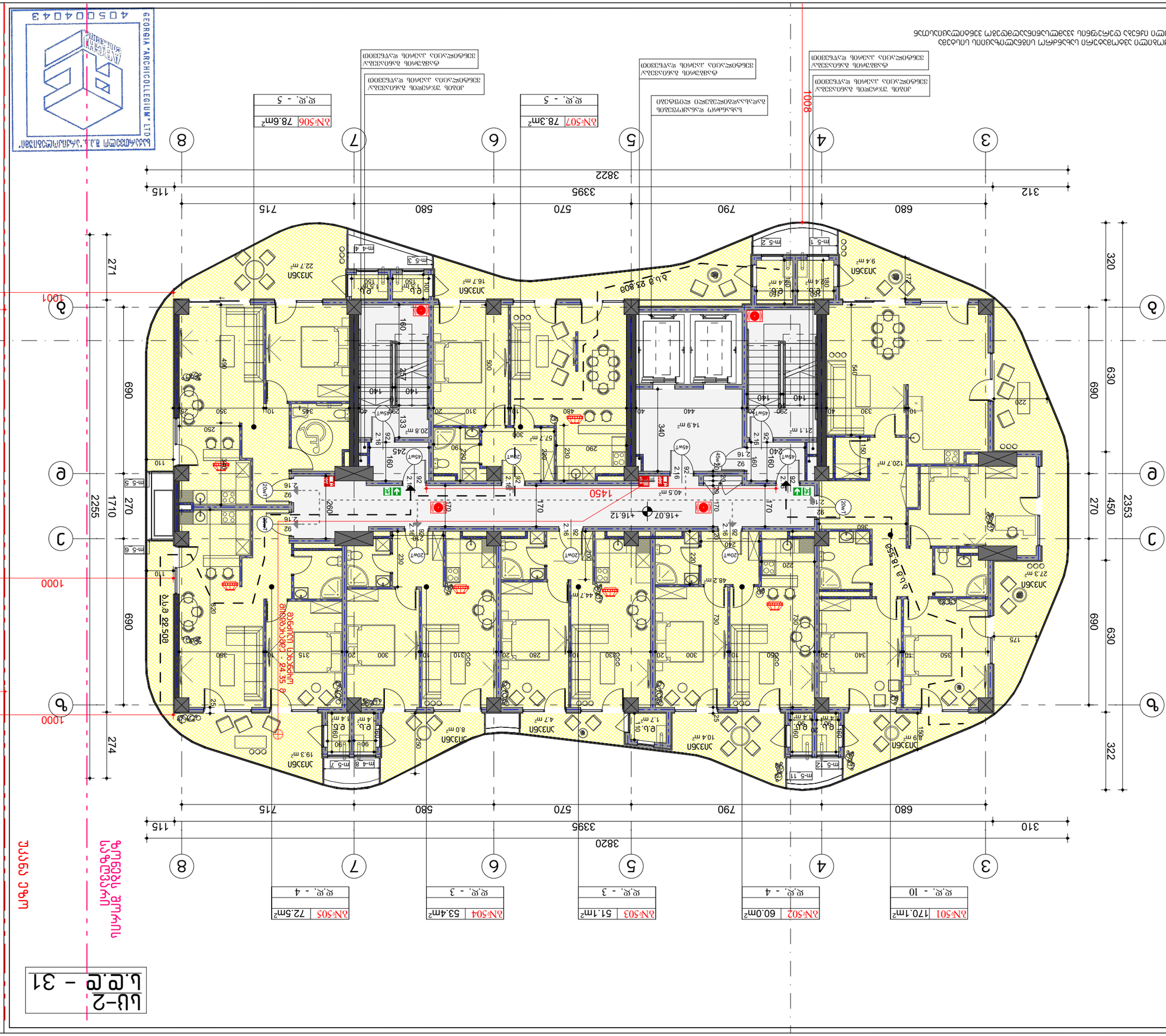
ბინა №501 170.1მ²
ბინა №502 60.0მ²
ბინა №503 51.1მ²
ბინა №504 53.4მ²
ბინა №505 72.5მ²
ბინა №506 78.6მ²
ბინა №507 78.3მ²
ჯამი 3820
3395
115
680
790
570
580
715
310
312
1450
40.5მ²
120.7 მ²
14.9 მ²
21.1 მ²
57.7 მ²
20.8 მ²
16.7 მ²
22.7 მ²
9.4 მ²
27.3 მ²
48.2 მ²
44.7 მ²
10.4 მ²
4.7 მ²
8.0 მ²
19.3 მ²
1710
2255
271
690
270
274
2353
450
630
322
1001
1000
800
1008
+16.07
+16.12
ელ.პანელი 24.35 მ²
ელ.პანელი 23.80 მ²
ელ.პანელი 18.52 მ²
ელ.პანელი 22

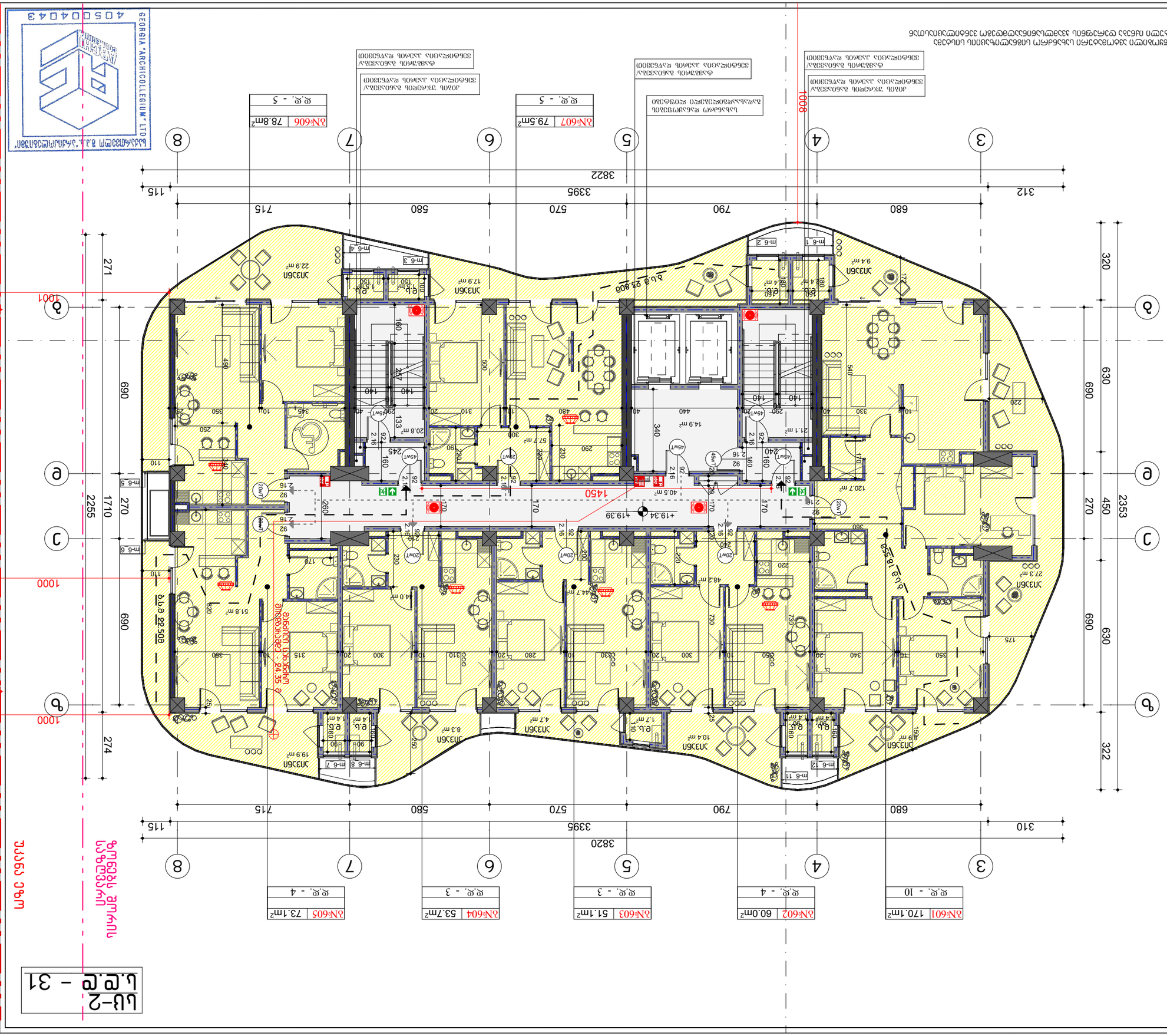
ბლ-2
ს.ე.ტ - 31
ფუნქციური ზონირების სქემა
ექსპლიკაცია
ნაკვეთის საზღვარი
ნაკვეთის საზღვარი
ნაკვეთის საზღვარი

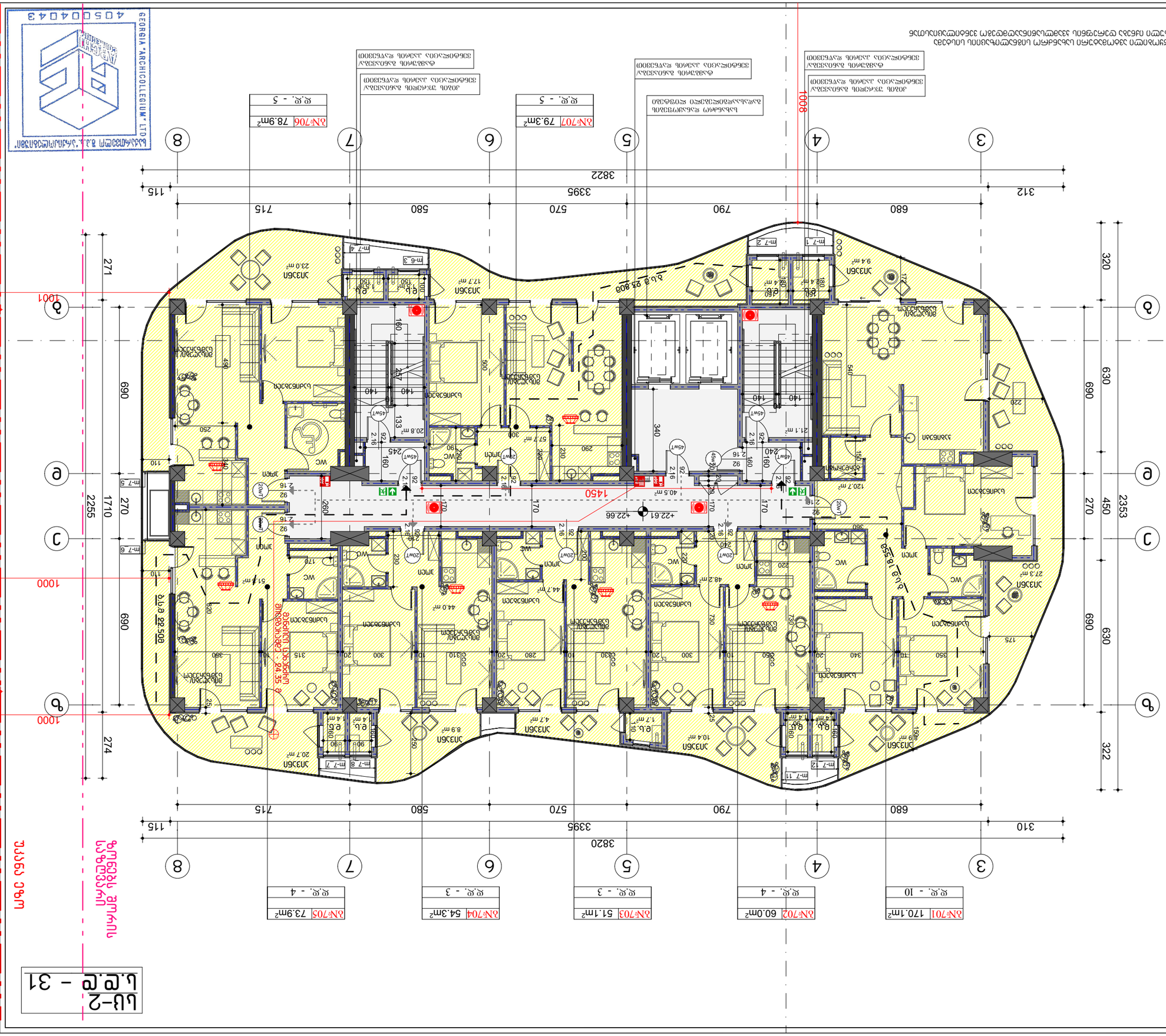

GEORGIA "ARCHICOLLEGIUM" LTD
4050040043
შპს "არქიკოლეგიუმ საქართველო"

1:150	A.01.2.16	6/19/2023
ფასადების		ცვლილება

პროექტის ხელმძღვანელი	ლ. ტაბატაძე
პროექტის ხელმძღვანელი	ე. ჯაფარიძე
არქიტექტორი	ლ. ტაბატაძე
კონსტრუქციული ნაწილის ხელმძღვანელი	ლ. ჭოხონელიძე

პროექტის დასახელება	ქ. თბილისი. ვაკის რაიონში, ქუჩა. 01.14.06.006.108
ობიექტის დასახელება	ბინების კორპუსი / ბაღით - ეზოთი
ნახაზის დასახელება	ფასადების ცვლილება

ბინების მიკვლევადობის სქემა



ა.შ. "არქიკოლეგიუმი"

ნახაზის №	A-300

ფასადების ცვლილება ბინების ბინის №701, №702, №703, №704, №705, №706, №707 ფანჯრების ბლოკების ცვლილების გამო

სს-2
ს.დ.დ - 31

ბინა №801 170.1m²
დ.დ. - 10

ბინა №802 60.0m²
დ.დ. - 4

ბინა №803 51.1m²
დ.დ. - 3

ბინა №804 54.6m²
დ.დ. - 3

ბინა №807 79.3m²
დ.დ. - 5

ბინა №806 158,7m²
დ.დ. - 9

ზომებს შორის სუფთა

შუა ეზო

3820
3395
310
115
680
790
570
580
715

322
630
690
2353
450
270
630
690
320

274
690
270
1710
2255
690
271

1000
300
1000
120
1001
300

+25.88
+25.93
1450
1008

WC
ლიფტი
სველი წერტილი
საძინებელი
სამზარეხლო
მისაღები/ სამზარეხლო
ბ.ს.გ 18.558
ბ.ს.გ 23.808
ბ.ს.გ 22.509
ბ.ს.გ - 24.35 მ
ტერასა
ბალკონი
ლოჯია
ივენი
27.3 m²
10.4 m²
1.7 m²
4.7 m²
9.2 m²
20.7 m²
9.4 m²
17.7 m²
23.1 m²
48.2 m²
44.7 m²
44.0 m²
120.7 m²
35.7 m²
21.1 m²
57.7 m²
20.8 m²
112.0 m²
12.4 m²

m-8_12
m-8_11
m-8_8
m-8_7
m-8_6
m-8_5
m-8_4
m-8_3
m-8_2
m-8_1
m-7_4

კიბის უჯრედის განაპირა/ ვენტილაცია კაპარის დაწნევით
ტამბურის განაპირა/ ვენტილაცია კაპარის დაწნევით
სახანძრო დანაკოვების გაღებადებელი ლიფტები

შენიშვნა;
* ბინებში მოწყობილი აპტომატური სახანძრო სიგნალიზაციის სისტემა ინტეგრირებული იქნება დერეფნის აპტომატურ სისტემასთან

ფორმატი A3

პირობითი აღნიშვნები

- საკადასტრო საზღვარი
- საცხოვრებელი ჯგუფი
- საკაჟრო ჯგუფი
- საკომერციო ჯგუფი
- სასაწყობე ჯგუფი
- დამხმარე ჯგუფი
- გასასვლელამდე სავალი მანძილი
- მისავლელი სვლა-გზა
- კედლის ანაძარგეზეგზის ხარისხი 1 საათი
- კედლის ანაძარგეზეგზის ხარისხი 2 საათი
- გასასვლელი
- ხელის ცეცხლმაქრი
- სახანძრო მილსგაარი
- ხელით სამართავი განგაშის კოლოფი
- გასასვლელის საავარიო განათება
- სახანძრო კიბერანი
- კვამლის აღმომჩენი/სახანძრო სიგნალიზაცია
- კვამლზე მორეაგირე მაუწყებელი
- ავტომატიკა
- ცეცხლის აღმომჩენი
- სასმელი წყლის ცისტენსერი
- ჭრილის ნაზი

შენიშვნა

სახანძრო უსაფრთხოების სიტემების მდებარეობა დეტალურად განისაზღვრება სანშენრო პროექტების მიხედვით

GEORGIA "ARCHICOLLEGIUM" LTD
405004043

მიმავალი დოკუმენტი

ქ. თბილისი. უნივერსიტეტის ქუჩა. 01.14.06.006.102

პროექტირების ეტაპი / სტადია - პროექტი

მეჩეკ სტრუქტურის ბეტონ

მთ. პროექტორი	თ. მეჩეკნიძე	
პტორი	ა. მეჩეკნიძე	
პტორი	ჩ. ებაკიძე	
პტორი	თ. ჯოფიკელი	

მასშტაბი	ფორმატი	თბილისი
1:150	A.01.2.17	6/19/2023

სს-2
ს.დ.დ – 31

ბ№901 170.1m²
დ.დ. - 10

ბ№902 60.0m²
დ.დ. - 4

ბ№903 51.1m²
დ.დ. - 3

ბ№904 54.5m²
დ.დ. - 3

ბ№907 78.8m²
დ.დ. - 5

ბ№906 158,8m²
დ.დ. - 9

ზ.ნ.ნ. 92.509

ზ.ნ.ნ. 93.809

ზ.ნ.ნ. 93.809

ზ.ნ.ნ. 24.35 ტერიტორიის მინდობილობით

ზომნებს შორის სავალდებულო

შესანიშნავი ხედი

კიბის უჯრედის განაპირა/ვენტილაციის კაპერის დაწნევით

ტამბურის განაპირა/ვენტილაციის კაპერის დაწნევით

სახანძრო დანაყოფების გადასაადგილებელი ლიფტები

კიბის უჯრედის განაპირა/ვენტილაციის კაპერის დაწნევით

ტამბურის განაპირა/ვენტილაციის კაპერის დაწნევით

შენიშვნა;
* ბინებში მოწყობილი ავტომატური სახანძრო სიგნალიზაციის სისტემა ინტეგრირებული იქნება დერეფნის ავტომსაწინააღმდეგო ვენტილაციასთან

ფორმატი A3

პირობითი აღნიშვნები

- საკადასტრო საზღვარი
- საცხოვრებელი ჯგუფი
- სავაჭრო ჯგუფი
- საქმიანი ჯგუფი
- სასაწყობე ჯგუფი
- დამხმარე ჯგუფი
- გასასვლელამდე სავალი მანძილი
- მისავლელი სვლა-გზა
- კედლის ანძარგმედეგობის ხარისხი 1 საათი
- კედლის ანძარგმედეგობის ხარისხი 2 საათი
- გასასვლელი
- ხელის ცეცხლმაქრი
- სახანძრო მილსადარი
- ხელით ამომრთველი განგაშის კოლოფი
- გასასვლელის საავარიო განათება
- სახანძრო კიბერანი
- კვამლის აღმომჩენი/სახანძრო სიგნალიზაცია
- კვამლზე მორეაგირე მაუწყებელი
- ავტომატიკა
- ცეცხლის აღმომჩენი
- სასმელი წყლის ღია სენსერი
- ჭრილის ნაზი

დასავლეთის ზედაპირის ნიშნული
ობიექტის საკონტროლო ნიშნული
ობიექტის ფასადის ფასადები
ობიექტის ფასადის ფასადები
ობიექტის ნიშნული
დასავლეთის ზედაპირის
დასავლეთის ფასადები

დებულებები

შენიშვნა

სახანძრო უსაფრთხოების სისტემების მდებარეობა დეტალურად განისაზღვრება სამშენებლო პროექტების მიხედვით



მ.პ.ს. "არქიკოლეგიუმი"

მთავარი არქიტექტორის შენობა

ქ. თბილისი. ვინოგრადოვის ქუჩა. 01.14.06.006.102

არქიტექტორი ნანიი / სტადია - პროექტი

მეცხრე სართულის გეგმა

მთ. არქიტექტორი	თ. მეხვინიძე	
არქიტექტორი	ა. მეხვინიძე	
არქიტექტორი	ჰ. ებრაიძე	
არქიტექტორი	თ. ჯოფხელი	
მასშტაბი	ფორმატი	თარიღი
1:150	A.01.2.18	6/19/2023

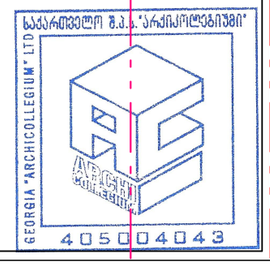

სს-2
ს.დ.დ – 31

ბ№1001 | 73,0m²
დ.დ. - 4

ბ№1002 | 60.0m²
დ.დ. - 4

ბ№1003 | 51.1m²
დ.დ. - 3

ბ№1004 | 54.1m²
დ.დ. - 3

ბ№1005 | 73.6m²
დ.დ. - 4

ბ№1008 | 94,0m²
დ.დ. - 6

ბ№1007 | 78.1m²
დ.დ. - 5

ბ№1006 | 79.3m²
დ.დ. - 5

3 4 5 6 7 8

ზ ე დ გ

3820
3395
310 680 790 570 580 715 115

322 630 690 270 450 353

274 690 710 2255 270

312 680 790 570 580 715 115

3822
3395

320 630 690 271

ზომების მორის სავალდებულო

უკანა ეზო

1000 1000 300 1001 1053 1008 1450

+32.42 +32.47

ბ.ს.ა 23.808

ბ.ს.ა 18.558

ბ.ს.ა 22.508

ბ.ს.ა 24.35 0

ბეტონის სველი წერტილის მოწყობა

ფოიე 43.0 m²

სახანძრო დანაკოვების გალასაღებელი ლენტები

კიბის უჯრედის განაპირა/ ვენტილაცია კაპარის დაწნვით

ტამბურის განაპირა/ ვენტილაცია კაპარის დაწნვით

შენიშვნა;
* ბინებში მოწყობილი აპტომატური სახანძრო სიგნალიზაციის სისტემა ინტეგრირებული იქნება დერეფნის აპტომატურ სისტემასთან

ფორმატი A3

პირობითი აღნიშვნები

- საკადასტრო საზღვარი
- საცხოვრებელი ჯგუფი
- საკაძრო ჯგუფი
- საქმიანი ჯგუფი
- სასაწყობე ჯგუფი
- დამხმარე ჯგუფი
- გასასვლელამდე სავალი მანძილი
- მისავლელი სვლა-გეზი
- კედლის ანაძარგედეგობის ხარისხი 1 საათი
- კედლის ანაძარგედეგობის ხარისხი 2 საათი
- გასასვლელი
- ხელის ცეცხლმაქრი
- სახანძრო მილდგარი
- ხელით სამართავი განგაშის კოლოფი
- გასასვლელის საავარიო განათება
- სახანძრო კიდრანტი
- კვამლის აღმომგენი/სახანძრო სიგნალიზაცია
- კვამლზე მორეაგირე მაუწყებელი
- ავტომატიკა
- ცეცხლის აღმომგენი
- სასმელი წყლის დისპენსერი
- ჭრილის ნიშნები

დაკავებულია

შენიშვნა

სახანძრო უსაფრთხოების სიტემების მდებარეობა დეტალურად განისაზღვრება სანშენრო პროექტების მიხედვით



შ.პ.ს. "არქიკოლეგიუმი"

მიკვლევებელსტიკი შენობა

ქ. თბილისი. ვნიკვარისხების ქუჩა. 01.14.06.006.102

არქიტექტორული ნაწილი / სანაღვა - პროექტი

მეორე სართულის გეგმა

მთ. არქიტექტორი	თ. მეხვნიძე	
აპტორი	ა. მეხვნიძე	
აპტორი	ჰ. ებრაელიძე	
აპტორი	თ. ჯოფშელი	

მასშტაბი	ფორმატი	თარიღი
1:150	A.01.2.19	6/19/2023

საქართველო შ.პ.ს. "არქიკოლეგიუმ" LTD
GEORGIA "ARCHICOLLEGIUM" LTD
405004043

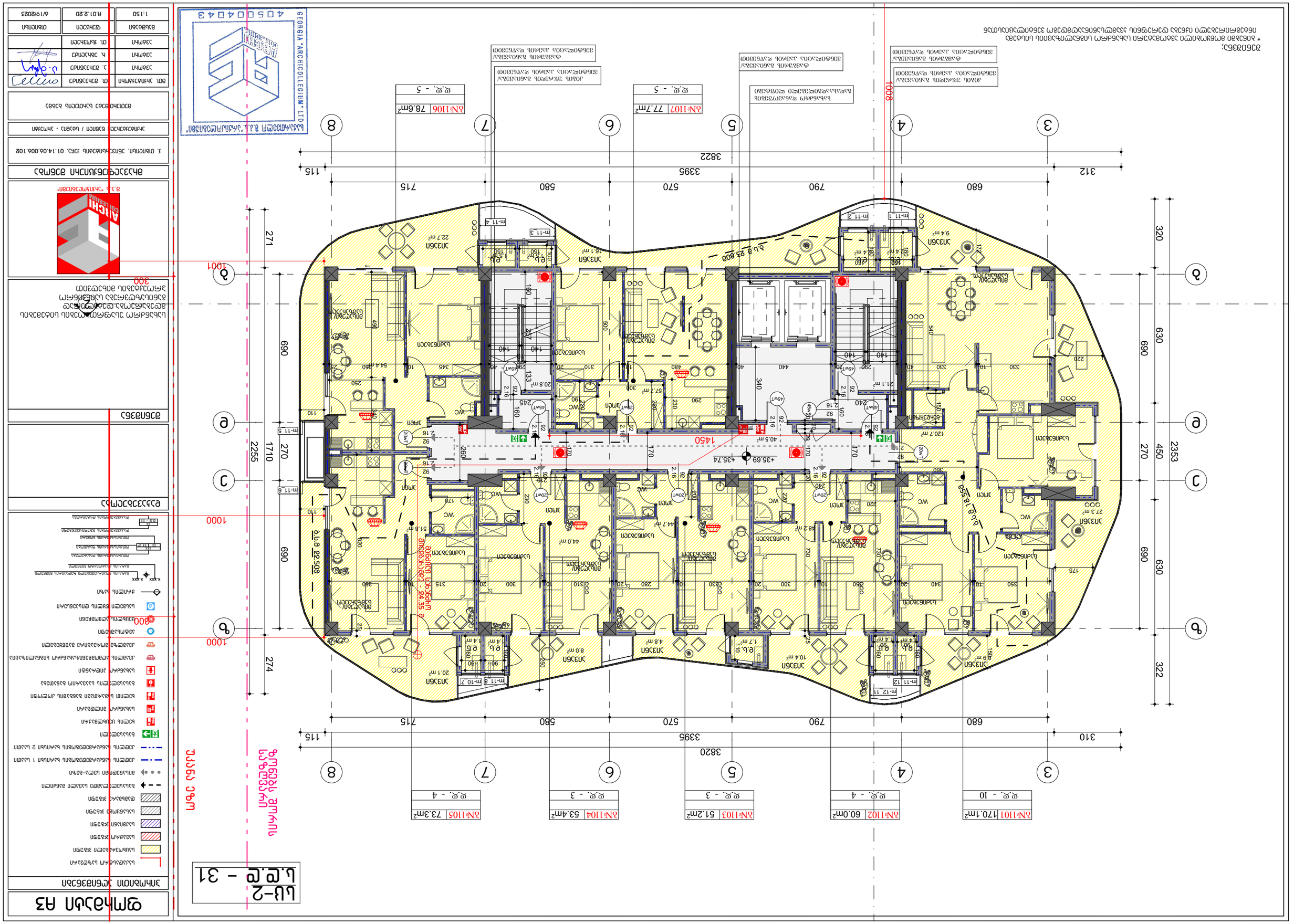
ბლ-2
ს.ე.ტ - 31
ფრონტის ფასადის ნაწილის ნახაზი
ფრონტის ფასადის ნაწილის ნახაზი
ფრონტის ფასადის ნაწილის ნახაზი

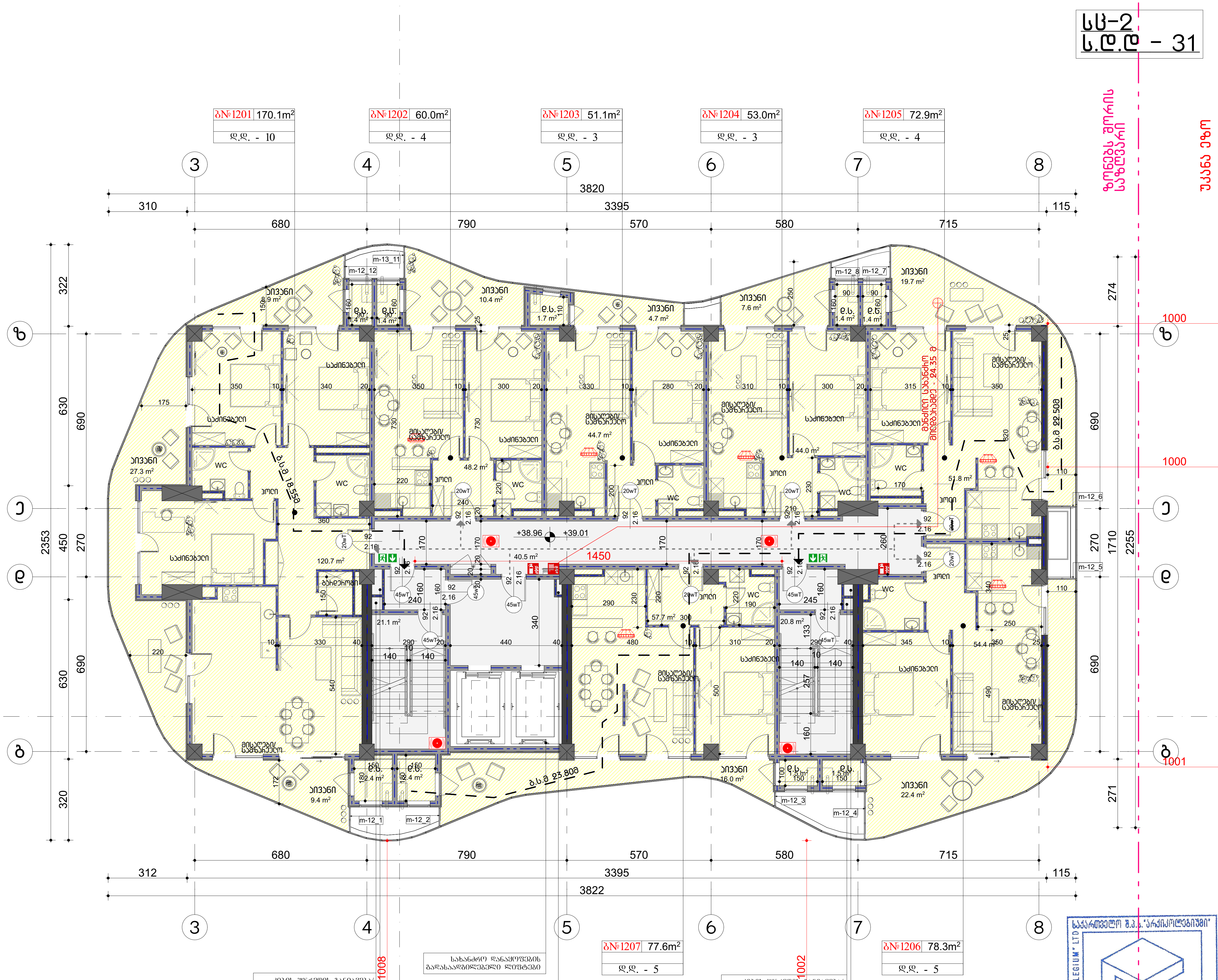

სახანძრო დანაყოფების გადასაადგილებელი ლიფტები

კიბის უჯრედის განიავება/ ვენტილაცია ჰაერის დაწნევით

ტამბურის განიავება/ ვენტილაცია ჰაერის დაწნევით

შენიშვნა;
* ბინებში მოწყობილი ავტომატური სახანძრო სიგნალიზაციის სისტემა ინტეგრირებული იქნება დერეფნის კვამლსაწინააღმდეგო ვენტილაციასთან

ფორმატი A3

პირობითი ნიშნები

- საკადასტრო საზღვარი
- საცხოვრებელი ჯგუფი
- სავაჭრო ჯგუფი
- საქმიანი ჯგუფი
- სასაწყობო ჯგუფი
- დამხმარე ჯგუფი
- გასასვლელამდე სავალი მანძილი
- მისაწვდომი სვლა-გეზი
- კედლის ცეცხლმედეგობის ხარისხი 1 საათი
- კედლის ცეცხლმედეგობის ხარისხი 2 საათი
- გასასვლელი
- ხელის ცეცხლმაქრი
- სახანძრო ონკანი
- ხელით სამართავი განგაშის კოლოფი
- გასასვლელის საავარიო განათება
- სახანძრო ჰიდრანტი
- კვამლის აღმომჩენი/სახანძრო სიგნალიზაცია
- კვამლზე მორეაგირე მაუწყებელი
- ავტოსაწრეფი
- ცეცხლის აღმომჩენი
- სასმელი წყლის დისპენსერი
- ჭრილის ხაზი
- იატაკის არქიტექტურული ნიშნული / იატაკის საპროექტო ნიშნული
- ოთახის/ბინის დასახელება / ოთახის/ბინის ფართობი / ოთახის/ბინის ნომერი
- დაკავებულობის ჯგუფი/ქვეჯგუფი / დაკავებულობის დატვირთვა

დაკავებულობა

შენიშვნა

სახანძრო უსაფრთხოების სისტემების მდებარეობა დეტალურად განისაზღვრება საინჟინრო პროექტების მიხედვით

შ.პ.ს "არქიკოლეგიუმი"

მრავალფუნქციური შენობა

ქ. თბილისი. უნივერსიტეტის ქუჩა. 01.14.06.006.102

არქიტექტურული ნაწილი / სტადია - პროექტი

მეთორმეტე სართულის გეგმა

მთ. არქიტექტორი	თ. მეიშვილძე	
ავტორი	ა. მეიშვილძე	
ავტორი	ჩ. ებრალიძე	
ავტორი	თ. ქსოვრელი	

მასშტაბი	ფურცელი	თბილისი
1:150	A.01.2.21	6/19/2023

საქართველო შ.პ.ს. "არქიკოლეგიუმი" GEORGIA "ARCHICOLLEGIUM" LTD 405004043

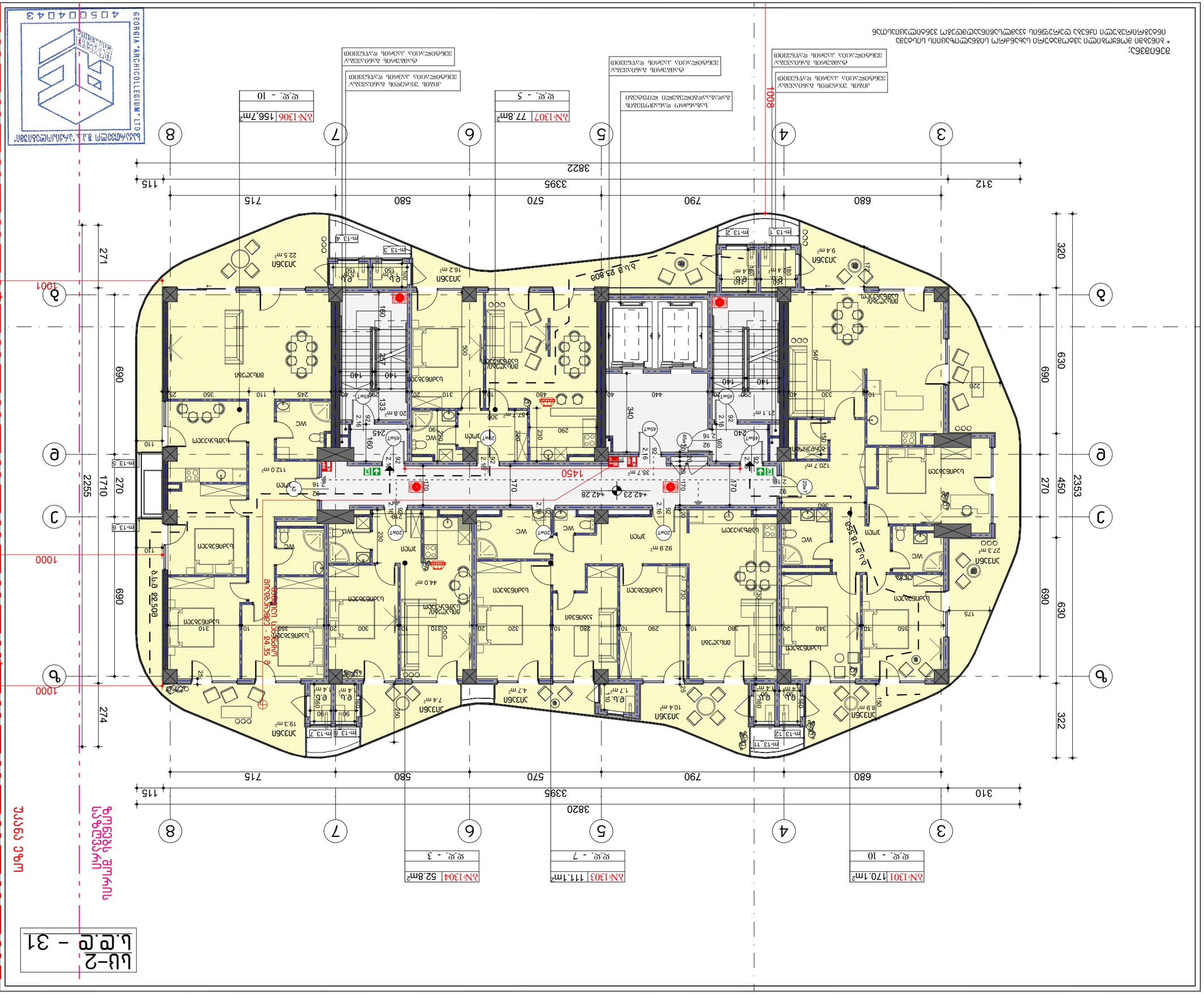
ბინა 1301 170.1მ² ს.ფ. - 10
ბინა 1303 111.1მ² ს.ფ. - 7
ბინა 1304 52.8მ² ს.ფ. - 3
ბინა 1306 156.7მ² ს.ფ. - 10
ბინა 1307 77.8მ² ს.ფ. - 5
3820
3395
115
310
680
790
570
580
715
2255
1710
690
270
274
2353
450
630
322
1450
1001
1000
800
1008
+42.23
+42.28
+24.35
+22.80
+22.85
3 4 5 6 7 8
ა ბ გ დ ე ვ ზ
ლიფტი
ნაგვის ბუნკერი
ეზო
ბ.ფ.
WC
ამოტ.
სველი წერტილის ბლოკი
ბინის ტიპური ბლოკი
ბინის ტიპური ბლოკი
ბინის ტიპური

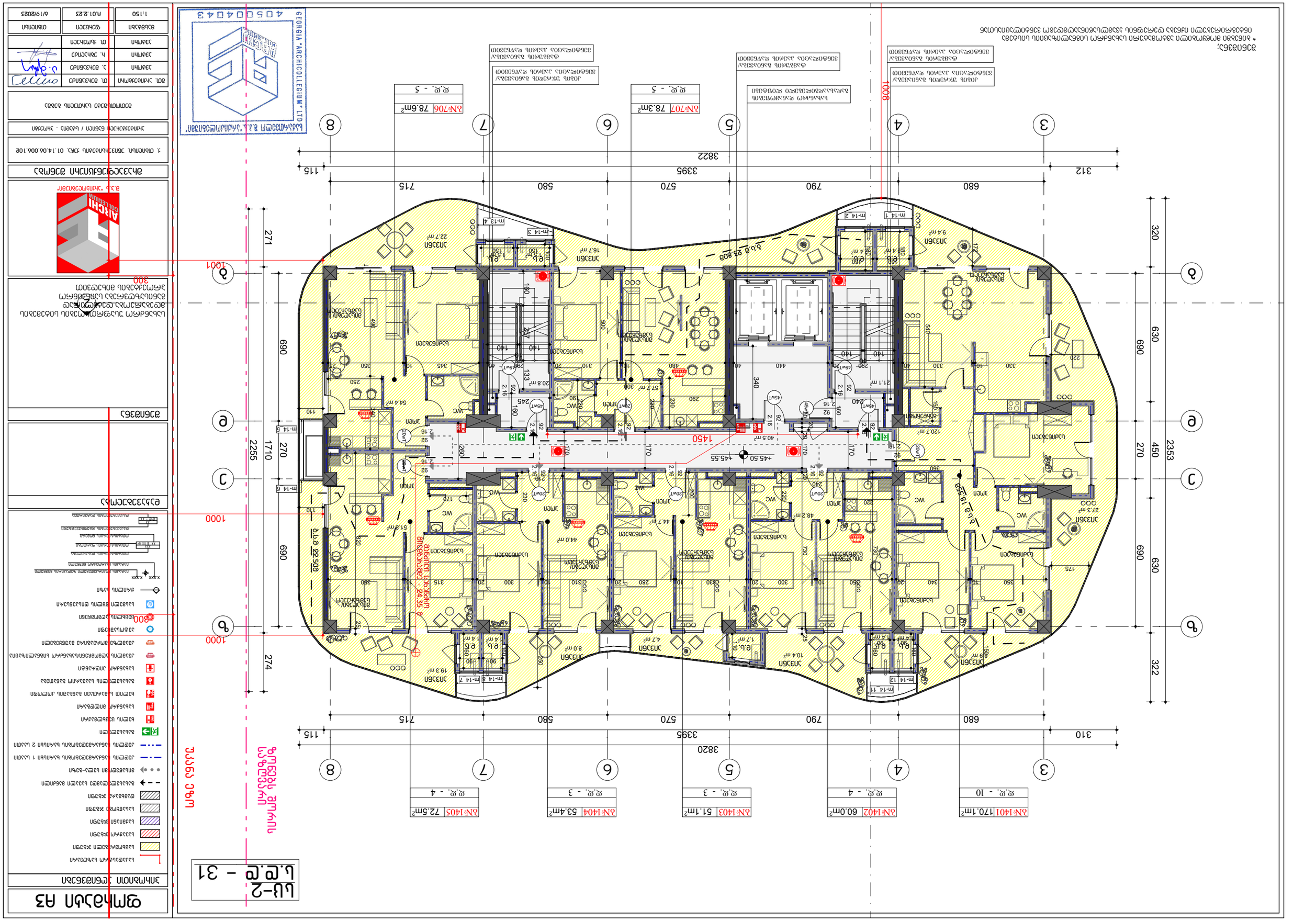
ბლ-2
ს.ე.ტ - 31
ფრონტალური ხედი
ფასადების ელემენტები
ფერადოვნება
ალუმინის ფანჯრების ბლოკები მოპირკეთებული ალუმინის პროფილით

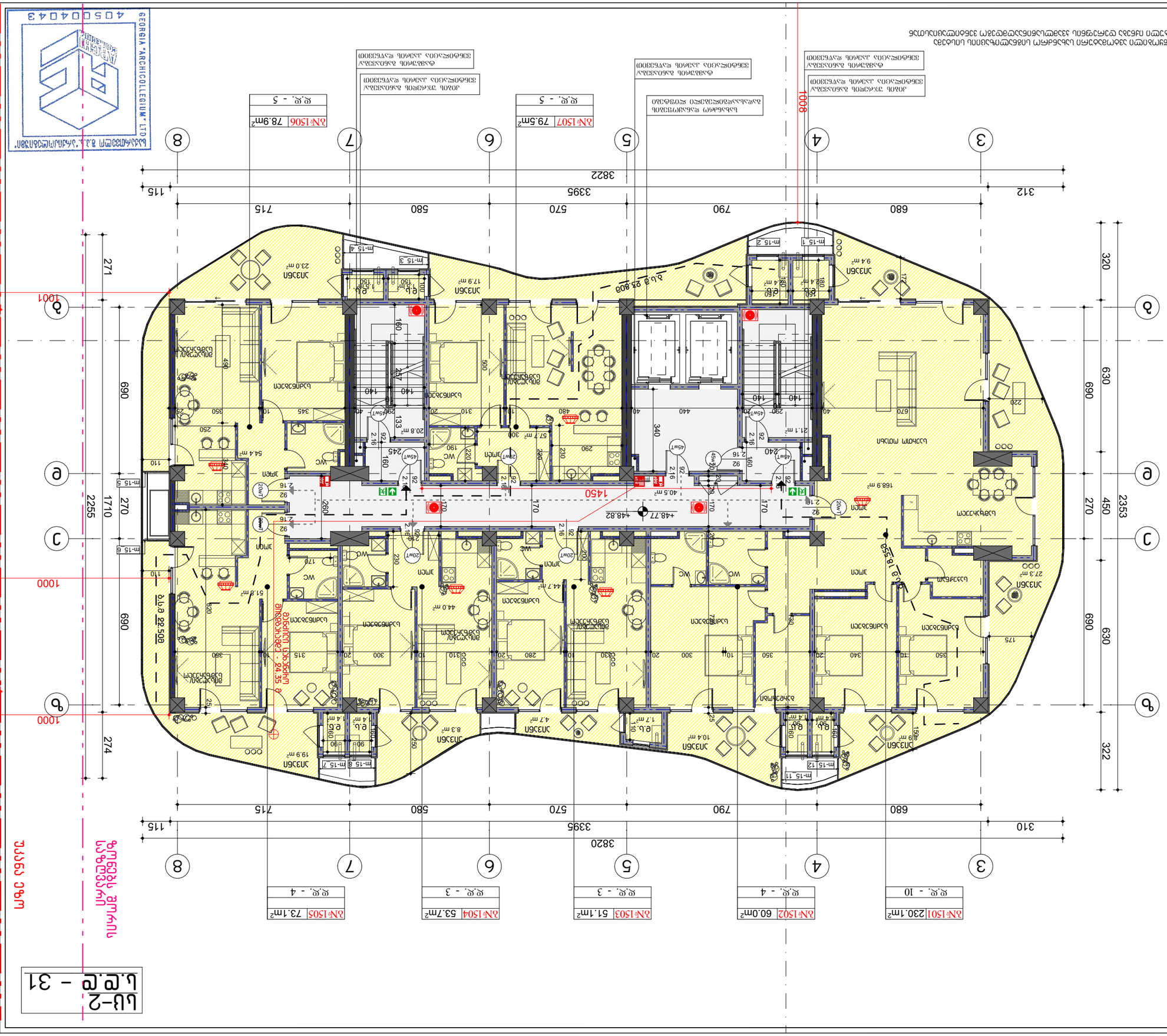
ბლოკი A
ბლოკი B
ბლოკი C
ბლოკი D
ბლოკი E
ბლოკი F
ბლოკი G
ბლოკი H
ბლოკი I
ბლოკი J
ბლოკი K
ბლოკი L
ბლოკი M
ბლოკი N
ბლოკი O
ბლოკი P
ბლოკი Q
ბლოკი R
ბლოკი S
ბლოკი T
ბლოკი U
ბლოკი V
ბლოკი W
ბლოკი X
ბლოკი Y
ბლოკი Z
ბლოკი AA
ბლოკი AB
ბლოკი AC
ბლოკი AD
ბლოკი AE
ბლოკი AF
ბლოკი AG
ბლოკი AH
ბლოკი AI
ბლოკი AJ
ბლოკი AK
ბლოკი AL
ბლოკი AM
ბლოკი AN
ბლოკი AO
ბლოკი AP
ბლოკი AQ
ბლოკი AR
ბლოკი AS
ბლოკი AT
ბლოკი AU
ბლოკი AV
ბლოკი AW
ბლოკი AX
ბლოკი AY
ბლოკი AZ
ბლოკი BA
ბლოკი BB
ბლოკი BC
ბლოკი BD
ბლოკი BE
ბლოკი BF
ბლოკი BG
ბლოკი BH
ბლოკი BI
ბლოკი BJ
ბლოკი BK
ბლოკი BL
ბლოკი BM
ბლოკი BN
ბლოკი BO
ბლოკი BP
ბლოკი BQ
ბლოკი BR
ბლოკი BS
ბლოკი BT
ბლოკი BU
ბლოკი BV
ბლოკი BW
ბლოკი BX
ბლოკი BY
ბლოკი BZ
ბლოკი CA
ბლოკი CB
ბლოკი CC
ბლოკი CD
ბლოკი CE
ბლოკი CF
ბლოკი CG
ბლოკი CH
ბლოკი CI
ბლოკი CJ
ბლოკი CK
ბლოკი CL
ბლოკი CM
ბლოკი CN
ბლოკი CO
ბლოკი CP
ბლოკი CQ
ბლოკი CR
ბლოკი CS
ბლოკი CT
ბლოკი CU
ბლოკი CV
ბლოკი CW
ბლოკი CX
ბლოკი CY
ბლოკი CZ
ბლოკი DA
ბლოკი DB
ბლოკი DC
ბლოკი DD
ბლოკი DE
ბლოკი DF
ბლოკი DG
ბლოკი DH
ბლოკი DI
ბლოკი DJ
ბლოკი DK
ბლოკი DL
ბლოკი DM
ბლოკი DN
ბლოკი DO
ბლოკი DP
ბლოკი DQ
ბლოკი DR
ბლოკი DS
ბლოკი DT
ბლოკი DU
ბლოკი DV
ბლოკი DW
ბლოკი DX
ბლოკი DY
ბლოკი DZ
ბლოკი EA
ბლოკი EB
ბლოკი EC
ბლოკი ED
ბლოკი EE
ბლოკი EF
ბლოკი EG
ბლოკი EH
ბლოკი EI
ბლოკი EJ
ბლოკი EK
ბლოკი EL
ბლოკი EM
ბლოკი EN
ბლოკი EO
ბლოკი EP
ბლოკი EQ
ბლოკი ER
ბლოკი ES
ბლოკი ET
ბლოკი EU
ბლოკი EV
ბლოკი EW
ბლოკი EX
ბლოკი EY
ბლოკი EZ
ბლოკი FA
ბლოკი FB
ბლოკი FC
ბლოკი FD
ბლოკი FE
ბლოკი FF
ბლოკი FG
ბლოკი FH
ბლოკი FI
ბლოკი FJ
ბლოკი FK
ბლოკი FL
ბლოკი FM
ბლოკი FN
ბლოკი FO
ბლოკი FP
ბლოკი FQ
ბლოკი FR
ბლოკი FS
ბლოკი FT
ბლოკი FU
ბლოკი FV
ბლოკი FW
ბლოკი FX
ბლოკი FY
ბლოკი FZ
ბლოკი GA
ბლოკი GB
ბლოკი GC
ბლოკი GD
ბლოკი GE
ბლოკი GF
ბლოკი GG
ბლოკი GH
ბლოკი GI
ბლოკი GJ
ბლოკი GK
ბლოკი GL
ბლოკი GM
ბლოკი GN
ბლოკი GO
ბლოკი GP
ბლოკი GQ
ბლოკი GR
ბლოკი GS
ბლოკი GT
ბლოკი GU
ბლოკი GV
ბლოკი GW
ბლოკი GX
ბლოკი GY
ბლოკი GZ
ბლოკი HA
ბლოკი HB
ბლოკი HC
ბლოკი HD
ბლოკი HE
ბლოკი HF
ბლოკი HG
ბლოკი HH
ბლოკი HI
ბლოკი HJ
ბლოკი HK
ბლოკი HL
ბლოკი HM
ბლოკი HN
ბლოკი HO
ბლოკი HP
ბლოკი HQ
ბლოკი HR
ბლოკი HS
ბლოკი HT
ბლოკი HU
ბლოკი HV
ბლოკი HW
ბლოკი HX
ბლოკი HY
ბლოკი HZ
ბლოკი IA
ბლოკი IB
ბლოკი IC
ბლოკი ID
ბლოკი IE
ბლოკი IF
ბლოკი IG
ბლოკი IH
ბლოკი II
ბლოკი IJ
ბლოკი IK
ბლოკი IL
ბლოკი IM
ბლოკი IN
ბლოკი IO
ბლოკი IP
ბლოკი IQ
ბლოკი IR
ბლოკი IS
ბლოკი IT
ბლოკი IU
ბლოკი IV
ბლოკი IW
ბლოკი IX
ბლოკი IY
ბლოკი IZ
ბლოკი JA
ბლოკი JB
ბლოკი JC
ბლოკი JD
ბლოკი JE
ბლოკი JF
ბლოკი JG
ბლოკი JH
ბლოკი JI
ბლოკი JJ
ბლოკი JK
ბლოკი JL
ბლოკი JM
ბლოკი JN
ბლოკი JO
ბლოკი JP
ბლოკი JQ
ბლოკი JR
ბლოკი JS
ბლოკი JT
ბლოკი JU
ბლოკი JV
ბლოკი JW
ბლოკი JX
ბლოკი JY
ბლოკი JZ
ბლოკი KA
ბლოკი KB
ბლოკი KC
ბლოკი KD
ბლოკი KE
ბლოკი KF
ბლოკი KG
ბლოკი KH
ბლოკი KI
ბლოკი KJ
ბლოკი KK
ბლოკი KL
ბლოკი KM
ბლოკი KN
ბლოკი KO
ბლოკი KP
ბლოკი KQ
ბლოკი KR
ბლოკი KS
ბლოკი KT
ბლოკი KU
ბლოკი KV
ბლოკი KW
ბლოკი KX
ბლოკი KY
ბლოკი KZ
ბლოკი LA
ბლოკი LB
ბლოკი LC
ბლოკი LD
ბლოკი LE
ბლოკი LF
ბლოკი LG
ბლოკი LH
ბლოკი LI
ბლოკი LJ
ბლოკი LK
ბლოკი LL
ბლოკი LM
ბლოკი LN
ბლოკი LO
ბლოკი LP
ბლოკი LQ
ბლოკი LR
ბლოკი LS
ბლოკი LT
ბლოკი LU
ბლოკი LV
ბლოკი LW
ბლოკი LX
ბლოკი LY
ბლოკი LZ
ბლოკი MA
ბლოკი MB
ბლოკი MC
ბლოკი MD
ბლოკი ME
ბლოკი MF
ბლოკი MG
ბლოკი MH
ბლოკი MI
ბლოკი MJ
ბლოკი MK
ბლოკი ML
ბლოკი MM
ბლოკი MN
ბლოკი MO
ბლოკი MP
ბლოკი MQ
ბლოკი MR
ბლოკი MS
ბლოკი MT
ბლოკი MU
ბლოკი MV
ბლოკი MW
ბლოკი MX
ბლოკი MY
ბლოკი MZ
ბლოკი NA
ბლოკი NB
ბლოკი NC
ბლოკი ND
ბლოკი NE
ბლოკი NF
ბლოკი NG
ბლოკი NH
ბლოკი NI
ბლოკი NJ
ბლოკი NK
ბლოკი NL
ბლოკი NM
ბლოკი NN
ბლოკი NO
ბლოკი NP
ბლოკი NQ
ბლოკი NR
ბლოკი NS
ბლოკი NT
ბლოკი NU
ბლოკი NV
ბლოკი NW
ბლოკი NX
ბლოკი NY
ბლოკი NZ
ბლოკი OA
ბლოკი OB
ბლოკი OC
ბლოკი OD
ბლოკი OE
ბლოკი OF
ბლოკი OG
ბლოკი OH
ბლოკი OI
ბლოკი OJ
ბლოკი OK
ბლოკი OL
ბლოკი OM
ბლოკი ON
ბლოკი OO
ბლოკი OP
ბლოკი OQ
ბლოკი OR
ბლოკი OS
ბლოკი OT
ბლოკი OU
ბლოკი OV
ბლოკი OW
ბლოკი OX
ბლოკი OY
ბლოკი OZ
ბლოკი PA
ბლოკი PB
ბლოკი PC
ბლოკი PD
ბლოკი PE
ბლოკი PF
ბლოკი PG
ბლოკი PH
ბლოკი PI
ბლოკი PJ
ბლოკი PK
ბლოკი PL
ბლოკი PM
ბლოკი PN
ბლოკი PO
ბლოკი PP
ბლოკი PQ
ბლოკი PR
ბლოკი PS
ბლოკი PT
ბლოკი PU
ბლოკი PV
ბლოკი PW
ბლოკი PX
ბლოკი PY
ბლოკი PZ
ბლოკი QA
ბლოკი QB
ბლოკი QC
ბლოკი QD
ბლოკი QE
ბლოკი QF
ბლოკი QG
ბლოკი QH
ბლოკი QI
ბლოკი QJ
ბლოკი QK
ბლოკი QL
ბლოკი QM
ბლოკი QN
ბლოკი QO
ბლოკი QP
ბლოკი QQ
ბლოკი QR
ბლოკი QS
ბლოკი QT
ბლოკი QU
ბლოკი QV
ბლოკი QW
ბლოკი QX
ბლოკი QY
ბლოკი QZ
ბლოკი RA
ბლოკი RB
ბლოკი RC
ბლოკი RD
ბლოკი RE
ბლოკი RF
ბლოკი RG
ბლოკი RH
ბლოკი RI
ბლოკი RJ
ბლოკი RK
ბლოკი RL
ბლოკი RM
ბლოკი RN
ბლოკი RO
ბლოკი RP
ბლოკი RQ
ბლოკი RR
ბლოკი RS
ბლოკი RT
ბლოკი RU
ბლოკი RV
ბლოკი RW
ბლოკი RX
ბლოკი RY
ბლოკი RZ
ბლოკი SA
ბლოკი SB
ბლოკი SC
ბლოკი SD
ბლოკი SE
ბლოკი SF
ბლოკი SG
ბლოკი SH
ბლოკი SI
ბლოკი SJ
ბლოკი SK
ბლოკი SL
ბლოკი SM
ბლოკი SN
ბლოკი SO
ბლოკი SP
ბლოკი SQ
ბლოკი SR
ბლოკი SS
ბლოკი ST
ბლოკი SU
ბლოკი SV
ბლოკი SW
ბლოკი SX
ბლოკი SY
ბლოკი SZ
ბლოკი TA
ბლოკი TB
ბლოკი TC
ბლოკი TD
ბლოკი TE
ბლოკი TF
ბლოკი TG
ბლოკი TH
ბლოკი TI
ბლოკი TJ
ბლოკი TK
ბლოკი TL
ბლოკი TM
ბლოკი TN
ბლოკი TO
ბლოკი TP
ბლოკი TQ
ბლოკი TR
ბლოკი TS
ბლოკი TT
ბლოკი TU
ბლოკი TV
ბლოკი TW
ბლოკი TX
ბლოკი TY
ბლოკი TZ
ბლოკი UA
ბლოკი UB
ბლოკი UC
ბლოკი UD
ბლოკი UE
ბლოკი UF
ბლოკი UG
ბლოკი UH
ბლოკი UI
ბლოკი UJ
ბლოკი UK
ბლოკი UL
ბლოკი UM
ბლოკი UN
ბლოკი UO
ბლოკი UP
ბლოკი UQ
ბლოკი UR
ბლოკი US
ბლოკი UT
ბლოკი UU
ბლოკი UV
ბლოკი UW
ბლოკი UX
ბლოკი UY
ბლოკი UZ
ბლოკი VA
ბლოკი VB
ბლოკი VC
ბლოკი VD
ბლოკი VE
ბლოკი VF
ბლოკი VG
ბლოკი VH
ბლოკი VI
ბლოკი VJ
ბლოკი VK
ბლოკი VL
ბლოკი VM
ბლოკი VN
ბლოკი VO
ბლოკი VP
ბლოკი VQ
ბლოკი VR
ბლოკი VS
ბლოკი VT
ბლოკი VU
ბლოკი VV
ბლოკი VW
ბლოკი VX
ბლოკი VY
ბლოკი VZ
ბლოკი WA
ბლოკი WB
ბლოკი WC
ბლოკი WD
ბლოკი WE
ბლოკი WF
ბლოკი WG
ბლოკი WH
ბლოკი WI
ბლოკი WJ
ბლოკი WK
ბლოკი WL
ბლოკი WM
ბლოკი WN
ბლოკი WO
ბლოკი WP
ბლოკი WQ
ბლოკი WR
ბლოკი WS
ბლოკი WT
ბლოკი WU
ბლოკი WV
ბლოკი WW
ბლოკი WX
ბლოკი WY
ბლოკი WZ
ბლოკი XA
ბლოკი XB
ბლოკი XC
ბლოკი XD
ბლოკი XE
ბლოკი XF
ბლოკი XG
ბლოკი XH
ბლოკი XI
ბლოკი XJ
ბლოკი XK
ბლოკი XL
ბლოკი XM
ბლოკი XN
ბლოკი XO
ბლოკი XP
ბლოკი XQ
ბლოკი XR
ბლოკი XS
ბლოკი XT
ბლოკი XU
ბლოკი XV
ბლოკი XW
ბლოკი XX
ბლოკი XY
ბლოკი XZ
ბლოკი YA
ბლოკი YB
ბლოკი YC
ბლოკი YD
ბლოკი YE
ბლოკი YF
ბლოკი YG
ბლოკი YH
ბლოკი YI
ბლოკი YJ
ბლოკი YK
ბლოკი YL
ბლოკი YM
ბლოკი YN
ბლოკი YO
ბლოკი YP
ბლოკი YQ
ბლოკი YR
ბლოკი YS
ბლოკი YT
ბლოკი YU
ბლოკი YV
ბლოკი YW
ბლოკი YX
ბლოკი YY
ბლოკი YZ
ბლოკი ZA
ბლოკი ZB
ბლოკი ZC
ბლოკი ZD
ბლოკი ZE
ბლოკი ZF
ბლოკი ZG
ბლოკი ZH
ბლოკი ZI
ბლოკი ZJ
ბლოკი ZK
ბლოკი ZL
ბლოკი ZM
ბლოკი ZN
ბლოკი ZO
ბლოკი ZP
ბლოკი ZQ
ბლოკი ZR
ბლოკი ZS
ბლოკი ZT
ბლოკი ZU
ბლოკი ZV
ბლოკი ZW
ბლოკი ZX
ბლოკი ZY
ბლოკი ZZ
ბლოკი AAA
ბლოკი AAB
ბლოკი AAC
ბლოკი AAD
ბლოკი AAE
ბლოკი AAF
ბლოკი AAG
ბლოკი AAH
ბლოკი AAI
ბლოკი AAJ
ბლოკი AAK
ბლოკი AAL
ბლოკი AAM
ბლოკი AAN
ბლოკი AAO
ბლოკი AAP
ბლოკი AAQ
ბლოკი AAR
ბლოკი AAS
ბლოკი AAT
ბლოკი AAU
ბლოკი AAV
ბლოკი AAW
ბლოკი AAX
ბლოკი AAY
ბლოკი AAZ
ბლოკი ABA
ბლოკი ABB
ბლოკი ABC
ბლოკი ABD
ბლოკი ABE
ბლოკი ABF
ბლოკი ABG
ბლოკი ABH
ბლოკი ABI
ბლოკი ABJ
ბლოკი ABK
ბლოკი ABL
ბლოკი ABM
ბლოკი ABN
ბლოკი ABO
ბლოკი ABP
ბლოკი ABQ
ბლოკი ABR
ბლოკი ABS
ბლოკი ABT
ბლოკი ABU
ბლოკი ABV
ბლოკი ABW
ბლოკი ABX
ბლოკი ABY
ბლოკი ABZ
ბლოკი ACA
ბლოკი ACB
ბლოკი ACC
ბლოკი ACD
ბლოკი ACE
ბლოკი ACF
ბლოკი ACG
ბლოკი ACH
ბლოკი ACI
ბლოკი ACJ
ბლოკი ACK
ბლოკი ACL
ბლოკი ACM
ბლოკი ACN
ბლოკი ACO
ბლოკი ACP
ბლოკი ACQ
ბლოკი ACR
ბლოკი ACS
ბლოკი ACT
ბლოკი ACU
ბლოკი ACV
ბლოკი ACW
ბლოკი ACX
ბლოკი ACY
ბლოკი ACZ
ბლოკი ADA
ბლოკი ADB
ბლოკი ADC
ბლოკი ADD
ბლოკი ADE
ბლოკი ADF
ბლოკი ADG
ბლოკი ADH
ბლოკი ADI
ბლოკი ADJ
ბლოკი ADK
ბლოკი ADL
ბლოკი ADM
ბლოკი ADN
ბლოკი ADO
ბლოკი ADP
ბლოკი ADQ
ბლოკი ADR
ბლოკი ADS
ბლოკი ADT
ბლოკი ADU
ბლოკი ADV
ბლოკი ADW
ბლოკი ADX
ბლოკი ADY
ბლოკი ADZ
ბლოკი AEA
ბლოკი AEB
ბლოკი AEC
ბლოკი AED
ბლოკი AEE
ბლოკი AEF
ბლოკი AEG
ბლოკი AEH
ბლოკი AEI
ბლოკი AEJ
ბლოკი AEK
ბლოკი AEL
ბლოკი AEM
ბლოკი AEN
ბლოკი AEO
ბლოკი AEP
ბლოკი AEQ
ბლოკი AER
ბლოკი AES
ბლოკი AET
ბლოკი AEU
ბლოკი AEV
ბლოკი AEW
ბლოკი AEX
ბლოკი AEY
ბლოკი AEZ
ბლოკი AFA
ბლოკი AFB
ბლოკი AFC
ბლოკი AFD
ბლოკი AFE
ბლოკი AFF
ბლოკი AFG
ბლოკი AFH
ბლოკი AFI
ბლოკი AFJ
ბლოკი AFK
ბლოკი AFL
ბლოკი AFM
ბლოკი AFN
ბლოკი AFO
ბლოკი AFP
ბლოკი AFQ
ბლოკი AFR
ბლოკი AFS
ბლოკი AFT
ბლოკი AFU
ბლოკი AFV
ბლოკი AFW
ბლოკი AFX
ბლოკი AFY
ბლოკი AFZ
ბლოკი AGA
ბლოკი AGB
ბლოკი AGC
ბლოკი AGD
ბლოკი AGE
ბლოკი AGF
ბლოკი AGG
ბლოკი AGH
ბლოკი AGI
ბლოკი AGJ
ბლოკი AGK
ბლოკი AGL
ბლოკი AGM
ბლოკი AGN
ბლოკი AGO
ბლოკი AGP
ბლოკი AGQ
ბლოკი AGR
ბლოკი AGS
ბლოკი AGT
ბლოკი AGU
ბლოკი AGV
ბლოკი AGW
ბლოკი AGX
ბლოკი AGY
ბლოკი AGZ
ბლოკი AHA
ბლოკი AHB
ბლოკი AHC
ბლოკი AHD
ბლოკი AHE
ბლოკი AHF
ბლოკი AHG
ბლოკი AHH
ბლოკი AHI
ბლოკი AHJ
ბლოკი AHK
ბლოკი AHL
ბლოკი AHM
ბლოკი AHN
ბლოკი AHO
ბლოკი AHP
ბლოკი AHQ
ბლოკი AHR
ბლოკი AHS
ბლოკი AHT
ბლოკი AHU
ბლოკი AHV
ბლოკი AHW
ბლოკი AHX
ბლოკი AHY
ბლოკი AHZ
ბლოკი AIA
ბლოკი AIB
ბლოკი AIC
ბლოკი AID
ბლოკი AIE
ბლოკი AIF
ბლოკი AIG
ბლოკი AIH
ბლოკი AII
ბლოკი AIJ
ბლოკი AIK
ბლოკი AIL
ბლოკი AIM
ბლოკი AIN
ბლოკი AIO
ბლოკი AIP
ბლოკი AIQ
ბლოკი AIR
ბლოკი AIS
ბლოკი AIT
ბლოკი AIU
ბლოკი AIV
ბლოკი AIW
ბლოკი AIX
ბლოკი AIY
ბლოკი AIZ
ბლოკი AJA
ბლოკი AJB
ბლოკი AJC
ბლოკი AJD
ბლოკი AJE
ბლოკი AJF
ბლოკი AJG
ბლოკი AJH
ბლოკი AJI
ბლოკი AJJ
ბლოკი AJK
ბლოკი AJL
ბლოკი AJM
ბლოკი AJN
ბლოკი AJO
ბლოკი AJP
ბლოკი AJQ
ბლოკი AJR
ბლოკი AJS
ბლოკი AJT
ბლოკი AJU
ბლოკი AJV
ბლოკი AJW
ბლოკი AJX
ბლოკი AJY
ბლოკი AJZ
ბლოკი AKA
ბლოკი AKB
ბლოკი AKC
ბლოკი AKD
ბლოკი AKE
ბლოკი AKF
ბლოკი AKG
ბლოკი AKH
ბლოკი AKI
ბლოკი AKJ
ბლოკი AKK
ბლოკი AKL
ბლოკი AKM
ბლოკი AKN
ბლოკი AKO
ბლოკი AKP
ბლოკი AKQ
ბლოკი AKR
ბლოკი AKS
ბლოკი AKT
ბლოკი AKU
ბლოკი AKV
ბლოკი AKW
ბლოკი AKX
ბლოკი AKY
ბლოკი AKZ
ბლოკი ALA
ბლოკი ALB
ბლოკი ALC
ბლოკი ALD
ბლოკი ALE
ბლოკი ALF
ბლოკი ALG
ბლოკი ALH
ბლოკი ALI
ბლოკი ALJ
ბლოკი ALK
ბლოკი ALL
ბლოკი ALM
ბლოკი ALN
ბლოკი ALO
ბლოკი ALP
ბლოკი ALQ
ბლოკი ALR
ბლოკი ALS
ბლოკი ALT
ბლოკი ALU
ბლოკი ALV
ბლოკი ALW
ბლოკი ALX
ბლოკი ALY
ბლოკი ALZ
ბლოკი AMA
ბლოკი AMB
ბლოკი AMC
ბლოკი AMD
ბლოკი AME
ბლოკი AMF
ბლოკი AMG
ბლოკი AMH
ბლოკი AMI
ბლოკი AMJ
ბლოკი AMK
ბლოკი AML
ბლოკი AMM
ბლოკი AMN
ბლოკი AMO
ბლოკი AMP
ბლოკი AMQ
ბლოკი AMR
ბლოკი AMS
ბლოკი AMT
ბლოკი AMU
ბლოკი AMV
ბლოკი AMW
ბლოკი AMX
ბლოკი AMY
ბლოკი AMZ
ბლოკი ANA
ბლოკი ANB
ბლოკი ANC
ბლოკი AND
ბლოკი ANE
ბლოკი ANF
ბლოკი ANG
ბლოკი ANH
ბლოკი ANI
ბლოკი ANJ
ბლოკი ANK
ბლოკი ANL
ბლოკი ANM
ბლოკი ANN
ბლოკი ANO
ბლოკი ANP
ბლოკი ANQ
ბლოკი ANR
ბლოკი ANS
ბლოკი ANT
ბლოკი ANU
ბლოკი ANV
ბლოკი ANW
ბლოკი ANX
ბლოკი ANY
ბლოკი ANZ
ბლოკი AOA
ბლოკი AOB
ბლოკი AOC
ბლოკი AOD
ბლოკი AOE
ბლოკი AOF
ბლოკი AOG
ბლოკი AOH
ბლოკი AOI
ბლოკი AOJ
ბლოკი AOK
ბლოკი AOL
ბლოკი AOM
ბლოკი AON
ბლოკი AOO
ბლოკი AOP
ბლოკი AOQ
ბლოკი AOR
ბლოკი AOS
ბლოკი AOT
ბლოკი AOU
ბლოკი AOV
ბლოკი AOW
ბლოკი AOX
ბლოკი AOY
ბლოკი AOZ
ბლოკი APA
ბლოკი APB
ბლოკი APC
ბლოკი APD
ბლოკი APE
ბლოკი APF
ბლოკი APG
ბლოკი APH
ბლოკი API
ბლოკი APJ
ბლოკი APK
ბლოკი APL
ბლოკი APM
ბლოკი APN
ბლოკი APO
ბლოკი APP
ბლოკი APQ
ბლოკი APR
ბლოკი APS
ბლოკი APT
ბლოკი APU
ბლოკი APV
ბლოკი APW
ბლოკი APX
ბლოკი APY
ბლოკი APZ
ბლოკი AQA
ბლოკი AQB
ბლოკი AQC
ბლოკი AQD
ბლოკი AQE
ბლოკი AQF
ბლოკი AQG
ბლოკი AQH
ბლოკი AQI
ბლოკი AQJ
ბლოკი AQK
ბლოკი AQL
ბლოკი AQM
ბლოკი AQN
ბლოკი AQO
ბლოკი AQP
ბლოკი AQQ
ბლოკი AQR
ბლოკი AQS
ბლოკი AQT
ბლოკი AQU
ბლოკი AQV
ბლოკი AQW
ბლოკი AQX
ბლოკი AQY
ბლოკი AQZ
ბლოკი ARA
ბლოკი ARB
ბლოკი ARC
ბლოკი ARD
ბლოკი ARE
ბლოკი ARF
ბლოკი ARG
ბლოკი ARH
ბლოკი ARI
ბლოკი ARJ
ბლოკი ARK
ბლოკი ARL
ბლოკი ARM
ბლოკი ARN
ბლოკი ARO
ბლოკი ARP
ბლოკი ARQ
ბლოკი ARR
ბლოკი ARS
ბლოკი ART
ბლოკი ARU
ბლოკი ARV
ბლოკი ARW
ბლოკი ARX
ბლოკი ARY
ბლოკი ARZ
ბლოკი ASA
ბლოკი ASB
ბლოკი ASC
ბლოკი ASD
ბლოკი ASE
ბლოკი ASF
ბლოკი ASG
ბლოკი ASH
ბლოკი ASI
ბლოკი ASJ
ბლოკი ASK
ბლოკი ASL
ბლოკი ASM
ბლოკი ASN
ბლოკი ASO
ბლოკი ASP
ბლოკი ASQ
ბლოკი ASR
ბლოკი ASS
ბლოკი AST
ბლოკი ASU
ბლოკი ASV
ბლოკი ASW
ბლოკი ASX
ბლოკი ASY
ბლოკი ASZ
ბლოკი ATA
ბლოკი ATB
ბლოკი ATC
ბლოკი ATD
ბლოკი ATE
ბლოკი ATF
ბლოკი ATG
ბლოკი ATH
ბლოკი ATI
ბლოკი ATJ
ბლოკი ATK
ბლოკი ATL
ბლოკი ATM
ბლოკი ATN
ბლოკი ATO
ბლოკი ATP
ბლოკი ATQ
ბლოკი ATR
ბლოკი ATS
ბლოკი ATT
ბლოკი ATU
ბლოკი ATV
ბლოკი ATW
ბლოკი ATX
ბლოკი ATY
ბლოკი ATZ
ბლოკი AUA
ბლოკი AUB
ბლოკი AUC
ბლოკი AUD
ბლოკი AUE
ბლოკი AUF
ბლოკი AUG
ბლოკი AUH
ბლოკი AUI
ბლოკი AUJ
ბლოკი AUK
ბლოკი AUL
ბლოკი AUM
ბლოკი AUN
ბლოკი AUO
ბლოკი AUP
ბლოკი AUQ
ბლოკი AUR
ბლოკი AUS
ბლოკი AUT
ბლოკი AUU
ბლოკი AUV
ბლოკი AUW
ბლოკი AUX
ბლოკი AUY
ბლოკი AUZ
ბლოკი AVA
ბლოკი AVB
ბლოკი AVC
ბლოკი AVD
ბლოკი AVE
ბლოკი AVF
ბლოკი AVG
ბლოკი AVH
ბლოკი AVI
ბლოკი AVJ
ბლოკი AVK
ბლოკი AVL
ბლოკი AVM
ბლოკი AVN
ბლოკი AVO
ბლოკი AVP
ბლოკი AVQ
ბლოკი AVR
ბლოკი AVS
ბლოკი AVT
ბლოკი AVU
ბლოკი AVV
ბლოკი AVW
ბლოკი AVX
ბლოკი AVY
ბლოკი AVZ
ბლოკი AWA
ბლოკი AWB
ბლოკი AWC
ბლოკი AWD
ბლოკი AWE
ბლოკი AWF
ბლოკი AWG
ბლოკი AWH
ბლოკი AWI
ბლოკი AWJ
ბლოკი AWK
ბლოკი AWL
ბლოკი AWM
ბლოკი AWN
ბლოკი AWO
ბლოკი AWP
ბლოკი AWQ
ბლოკი AWR
ბლოკი AWS
ბლოკი AWT
ბლოკი AWU
ბლოკი AWV
ბლოკი AWW
ბლოკი AWX
ბლოკი AWY
ბლოკი AWZ
ბლოკი AXA
ბლოკი AXB
ბლოკი AXC
ბლოკი AXD
ბლოკი AXE
ბლოკი AXF
ბლოკი AXG
ბლოკი AXH
ბლოკი AXI
ბლოკი AXJ
ბლოკი AXK
ბლოკი AXL
ბლოკი AXM
ბლოკი AXN
ბლოკი AXO
ბლოკი AXP
ბლოკი AXQ
ბლოკი AXR
ბლოკი AXS
ბლოკი AXT
ბლოკი AXU
ბლოკი AXV
ბლოკი AXW
ბლოკი AXX
ბლოკი AXY
ბლოკი AXZ
ბლოკი AYA
ბლოკი AYB
ბლოკი AYC
ბლოკი AYD
ბლოკი AYE
ბლოკი AYF
ბლოკი AYG
ბლოკი AYH
ბლოკი AYI
ბლოკი AYJ
ბლოკი AYK
ბლოკი AYL
ბლოკი AYM
ბლოკი AYN
ბლოკი AYO
ბლოკი AYP
ბლოკი AYQ
ბლოკი AYR
ბლოკი AYS
ბლოკი AYT
ბლოკი AYU
ბლოკი AYV
ბლოკი AYW
ბლოკი AYX
ბლოკი AYY
ბლოკი AYZ
ბლოკი AZA
ბლოკი AZB
ბლოკი AZC
ბლოკი AZD
ბლოკი AZE
ბლოკი AZF
ბლოკი AZG
ბლოკი AZH
ბლოკი AZI
ბლოკი AZJ
ბლოკი AZK
ბლოკი AZL
ბლოკი AZM
ბლოკი AZN
ბლოკი AZO
ბლოკი AZP
ბლოკი AZQ
ბლოკი AZR
ბლოკი AZS
ბლოკი AZT
ბლოკი AZU
ბლოკი AZV
ბლოკი AZW
ბლოკი AZX
ბლოკი AZY
ბლოკი AZZ
ბლოკი BAA
ბლოკი BAB
ბლოკი BAC
ბლოკი BAD
ბლოკი BAE
ბლოკი BAF
ბლოკი BAG
ბლოკი BAH
ბლოკი BAI
ბლოკი BAJ
ბლოკი BAK
ბლოკი BAL
ბლოკი BAM
ბლოკი BAN
ბლოკი BAO
ბლოკი BAP
ბლოკი BAQ
ბლოკი BAR
ბლოკი BAS
ბლოკი BAT
ბლოკი BAU
ბლოკი BAV
ბლოკი BAW
ბლოკი BAX
ბლოკი BAY
ბლოკი BAZ
ბლოკი BBA
ბლოკი BBB
ბლოკი BBC
ბლოკი BBD
ბლოკი BBE
ბლოკი BBF
ბლოკი BBG
ბლოკი BBH
ბლოკი BBI
ბლოკი BBJ
ბლოკი BBK
ბლოკი BBL
ბლოკი BBM
ბლოკი BBN
ბლოკი BBO
ბლოკი BBP
ბლოკი BBQ
ბლოკი BBR
ბლოკი BBS
ბლოკი BBT
ბლოკი BBU
ბლოკი BBV
ბლოკი BBW
ბლოკი BBX
ბლოკი BBY
ბლოკი BBZ
ბლოკი BCA
ბლოკი BCB
ბლოკი BCC
ბლოკი BCD
ბლოკი BCE
ბლოკი BCF
ბლოკი BCG
ბლოკი BCH
ბლოკი BCI
ბლოკი BCJ
ბლოკი BCK
ბლოკი BCL
ბლოკი BCM
ბლოკი BCN
ბლოკი BCO
ბლოკი BCP
ბლოკი BCQ
ბლოკი BCR
ბლოკი BCS
ბლოკი BCT
ბლოკი BCU
ბლოკი BCV
ბლოკი BCW
ბლოკი BCX
ბლოკი BCY
ბლოკი BCZ
ბლოკი BDA
ბლოკი BDB
ბლოკი BDC
ბლოკი BDD
ბლოკი BDE
ბლოკი BDF
ბლოკი BDG
ბლოკი BDH
ბლოკი BDI
ბლოკი BDJ
ბლოკი BDK
ბლოკი BDL
ბლოკი BDM
ბლოკი BDN
ბლოკი BDO
ბლოკი BDP
ბლოკი BDQ
ბლოკი BDR
ბლოკი BDS
ბლოკი BDT
ბლოკი BDU
ბლოკი BDV
ბლოკი BDW
ბლოკი BDX
ბლოკი BDY
ბლოკი BDZ
ბლოკი BEA
ბლოკი BEB
ბლოკი BEC
ბლოკი BED
ბლოკი BEE
ბლოკი BEF
ბლოკი BEG
ბლოკი BEH
ბლოკი BEI
ბლოკი BEJ
ბლოკი BEK
ბლოკი BEL
ბლოკი BEM
ბლოკი BEN
ბლოკი BEO
ბლოკი BEP
ბლოკი BEQ
ბლოკი BER
ბლოკი BES
ბლოკი BET
ბლოკი BEU
ბლოკი BEV
ბლოკი BEW
ბლოკი BEX
ბლოკი BEY
ბლოკი BEZ
ბლოკი BFA
ბლოკი BFB
ბლოკი BFC
ბლოკი BFD
ბლოკი BFE
ბლოკი BFF
ბლოკი BFG
ბლოკი BFH
ბლოკი BFI
ბლოკი BFJ
ბლოკი BFK
ბლოკი BFL
ბლოკი BFM
ბლოკი BFN
ბლოკი BFO
ბლოკი BFP
ბლოკი BFQ
ბლოკი BFR
ბლოკი BFS
ბლოკი BFT
ბლოკი BFU
ბლოკი BFV
ბლოკი BFW
ბლოკი BFX
ბლოკი BFY
ბლოკი BFZ
ბლოკი BGA
ბლოკი BGB
ბლოკი BGC
ბლოკი BGD
ბლოკი BGE
ბლოკი BGF
ბლოკი BGG
ბლოკი BGH
ბლოკი BGI
ბლოკი BGJ
ბლოკი BGK
ბლოკი BGL
ბლოკი BGM
ბლოკი BGN
ბლოკი BGO
ბლოკი BGP
ბლოკი BGQ
ბლოკი BGR
ბლოკი BGS
ბლოკი BGT
ბლოკი BGU
ბლოკი BGV
ბლოკი BGW
ბლოკი BGX
ბლოკი BGY
ბლოკი BGZ
ბლოკი BHA
ბლოკი BHB
ბლოკი BHC
ბლოკი BHD
ბლოკი BHE
ბლოკი BHF
ბლოკი BHG
ბლოკი BHH
ბლოკი BHI
ბლოკი BHJ
ბლოკი BHK
ბლოკი BHL
ბლოკი BHM
ბლოკი BHN
ბლოკი BHO
ბლოკი BHP
ბლოკი BHQ
ბლოკი BHR
ბლოკი BHS
ბლოკი BHT
ბლოკი BHU
ბლოკი BHV
ბლოკი BHW
ბლოკი BHX
ბლოკი BHY
ბლოკი BHZ
ბლოკი BIA
ბლოკი BIB
ბლოკი BIC
ბლოკი BID
ბლოკი BIE
ბლოკი BIF
ბლოკი BIG
ბლოკი BIH
ბლოკი BII
ბლოკი BIJ
ბლოკი BIK
ბლოკი BIL
ბლოკი BIM
ბლოკი BIN
ბლოკი BIO
ბლოკი BIP
ბლოკი BIQ
ბლოკი BIR
ბლოკი BIS
ბლოკი BIT
ბლოკი BIU
ბლოკი BIV
ბლოკი BIW
ბლოკი BIX
ბლოკი BIY
ბლოკი BIZ
ბლოკი BJA
ბლოკი BJB
ბლოკი BJC
ბლოკი BJD
ბლოკი BJE
ბლოკი BJF
ბლოკი BJG
ბლოკი BJH
ბლოკი BJI
ბლოკი BJJ
ბლოკი BJK
ბლოკი BJL
ბლოკი BJM
ბლოკი BJN
ბლოკი BJO
ბლოკი BJP
ბლოკი BJQ
ბლოკი BJR
ბლოკი BJS
ბლოკი BJT
ბლოკი BJU
ბლოკი BJV
ბლოკი BJW
ბლოკი BJX
ბლოკი BJY
ბლოკი BJZ
ბლოკი BKA
ბლოკი BKB
ბლოკი BKC
ბლოკი BKD
ბლოკი BKE
ბლოკი BKF
ბლოკი BKG
ბლოკი BKH
ბლოკი BKI
ბლოკი BKJ
ბლოკი BKK
ბლოკი

სც-2
ს.დ.დ - 31

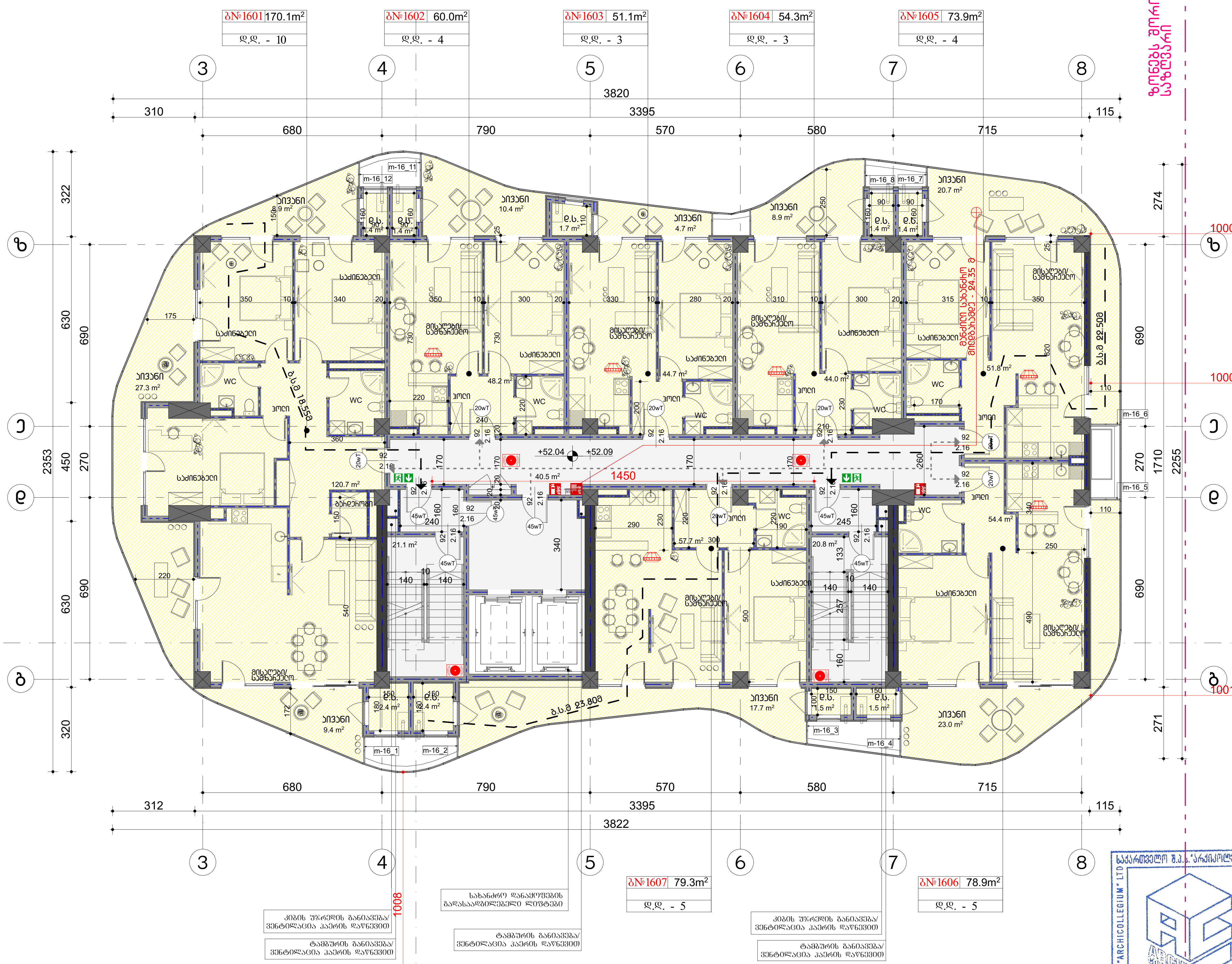

შენიშვნა;
* შენობაში მოწყობილი ავტომატური სახანძრო სიგნალიზაციის სისტემა ინტეგრირებული იქნება დერეფნის კვამლსაწინააღმდეგო ვენტილაციასთან

ფორმატი A3

პირობითი აღნიშვნები

- საკადასტრო საზღვარი
- საცხოვრებელი ჯგუფი
- სავაჭრო ჯგუფი
- საქმიანი ჯგუფი
- სასაწყობო ჯგუფი
- დამხმარე ჯგუფი
- გასასვლელამდე სავალი მანძილი
- მისაწვდომი სვლა-გეზი
- კედლის ცეცხლმედეგობის ხარისხი 1 საათი
- კედლის ცეცხლმედეგობის ხარისხი 2 საათი
- გასასვლელი
- ხელის ცეცხლმაქრი
- სახანძრო მილდგარი
- ხელით სამართავი განგაშის კოლოფი
- გასასვლელის საავარიო განათება
- სახანძრო ჰიდრანტი
- კვამლის აღმომჩენი/სახანძრო სიგნალიზაცია
- კვამლზე მორეაგირე გაუწყებელი
- ავტოსაშხეფი
- ცეცხლის აღმომჩენი
- სასმელი წყლის დისპენსერი
- ჭრილის ხაზი

x.xxx x.xxx
იატაკის მოპირკეთებული ზედაპირის ნიშნული
იატაკის საპროექტო ნიშნული

ოთახის/სივრცის დასახელება
ოთახის/სივრცის ფართობი
ოთახის/სივრცის ნომერი
დაკავებულობის ჯგუფი/ქვეჯგუფი
დაკავებულობის დატვირთვა

დაკავებულობა

შენიშვნა

სახანძრო უსაფრთხოების სიტემების მდებარეობა დეტალურად განისაზღვრება საინჟინრო პროექტების მიხედვით

შ.პ.ს "არქიკოლეგიუმი"

მრავალფუნქციური შენობა

ქ. თბილისი. უნივერსიტეტის ქუჩა. 01.14.06.006.102

არქიტექტურული ნაწილი / სტადია - პროექტი

მეთექვსმეტე სართულის გეგმა

მთ. არქიტექტორი	თ. მუხრანიძე	
ავტორი	ა. მუხრანიძე	
ავტორი	რ. ებრალიძე	
ავტორი	თ. ქსოვრელი	

მასშტაბი	ფურცელი	თბილისი
1:150	A.01.2.25	6/19/2023

საქართველო შ.პ.ს. "არქიკოლეგიუმი" GEORGIA "ARCHICOLLEGIUM" LTD 405004043

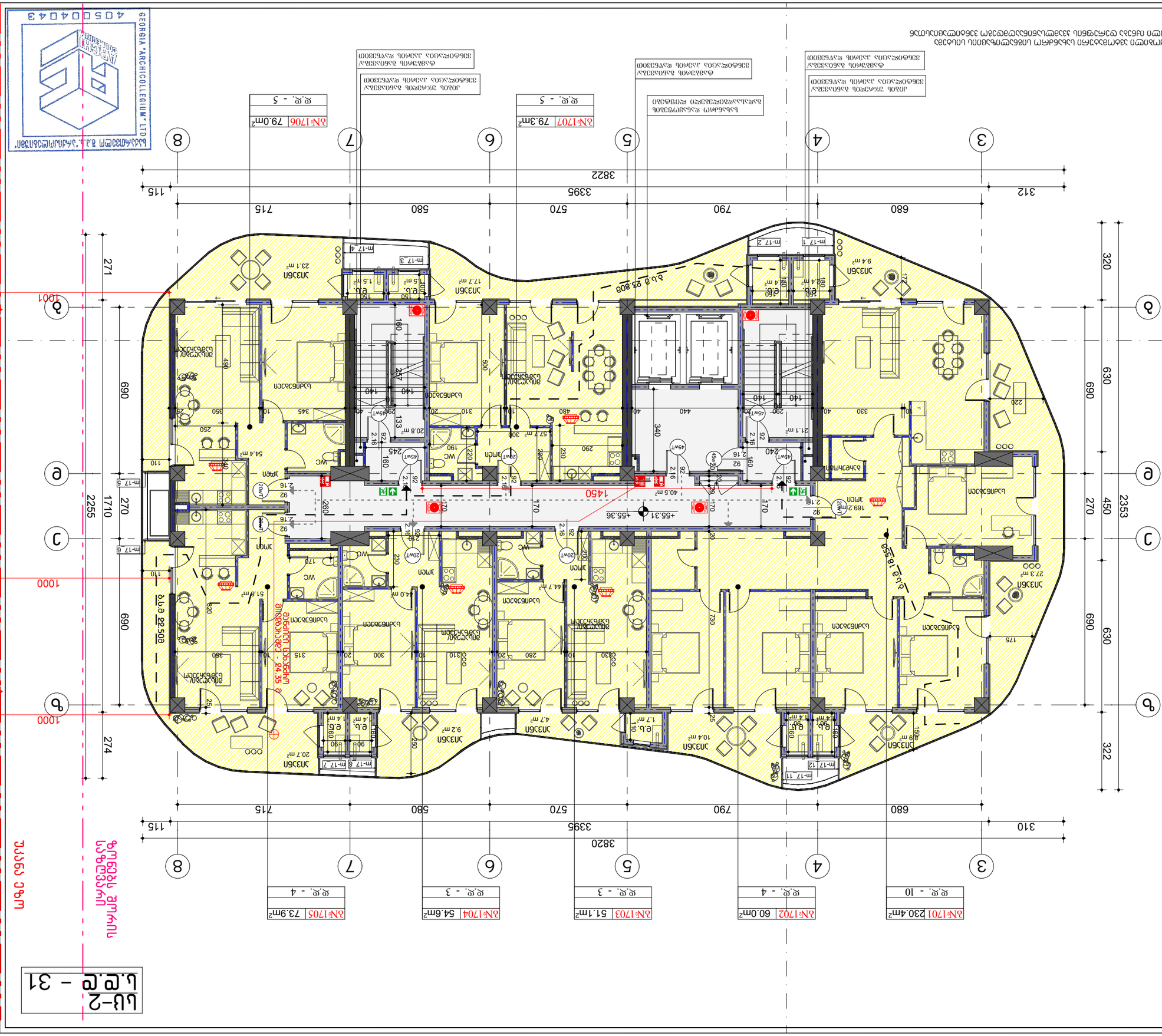
ბინა №1701 230.4მ²
ბინა №1702 60.0მ²
ბინა №1703 51.1მ²
ბინა №1704 54.6მ²
ბინა №1705 73.9მ²
ბინა №1706 79.0მ²
ბინა №1707 79.3მ²
საერთო სარგებლობის ფართი
საერთო სარგებლობის ფართი
საერთო სარგებლობის ფართი

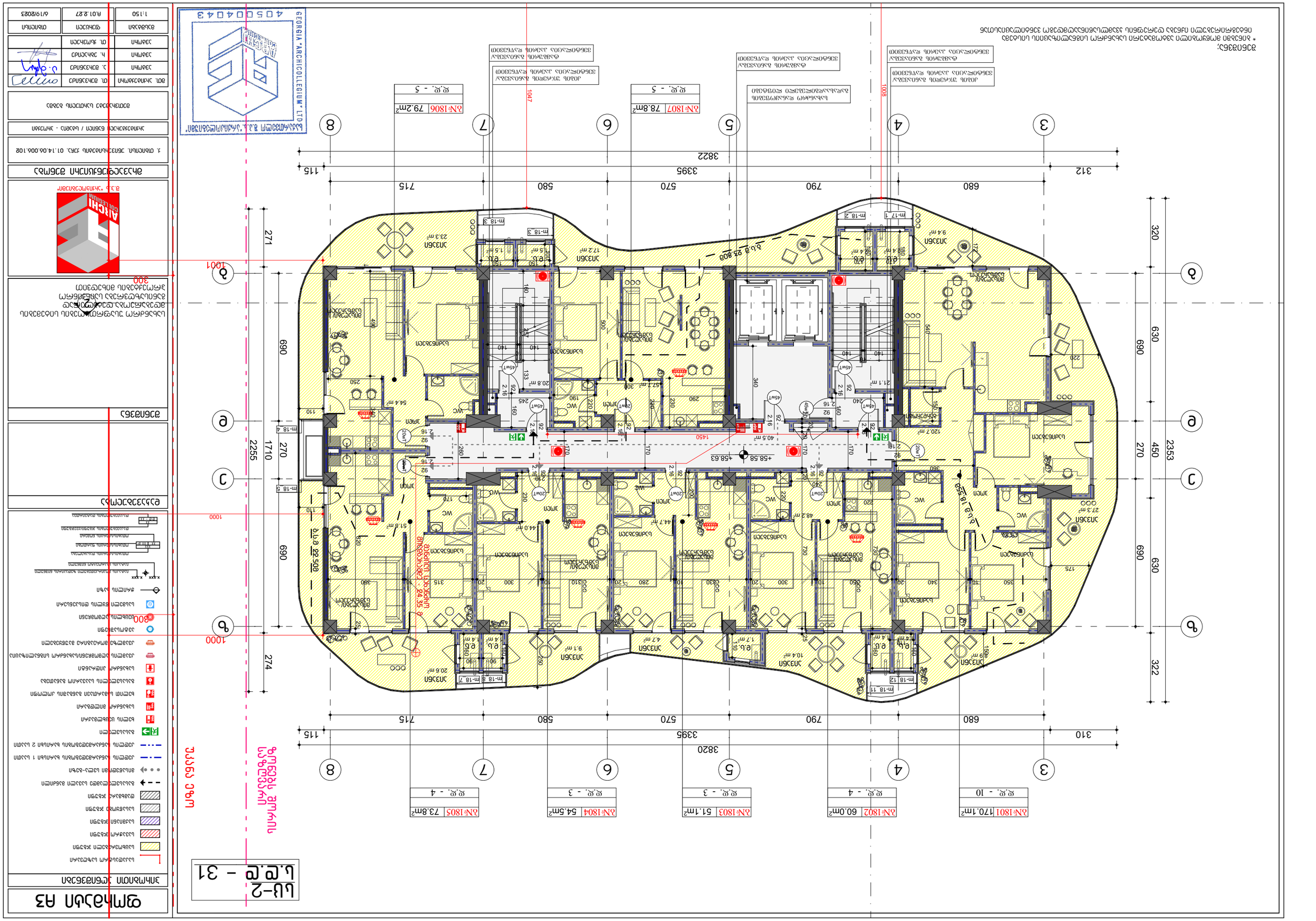
ბინა 1801 170.1მ²
ბინა 1802 60.0მ²
ბინა 1803 51.1მ²
ბინა 1804 54.5მ²
ბინა 1805 73.8მ²
ბინა 1806 79.2მ²
ბინა 1807 78.8მ²
საერთო სარგებლობის ფართი
ტერასა
ლოჯია
საცხოვრებელი ფართი

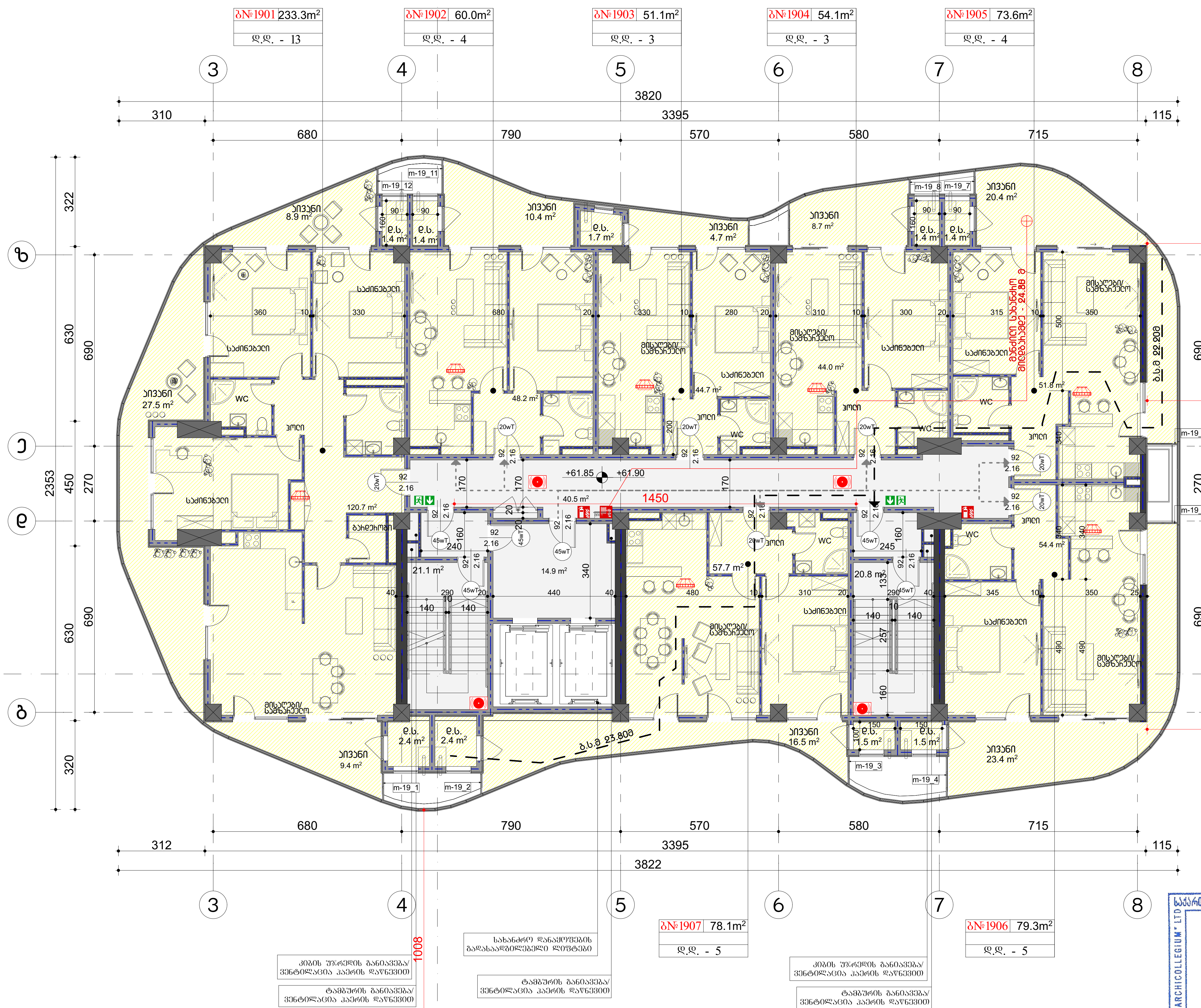

სც-2
ს.დ.დ - 32

შენიშვნა;
* ბინებში მოწყობილი ავტომატური სახანძრო სიგნალიზაციის სისტემა ინტეგრირებული იქნება დერეფნის კვამლსაწინააღმდეგო ვენტილაციასთან

ფორმატი A3

პირობითი აღნიშვნები

- საკადასტრო საზღვარი
- საცხოვრებელი ჯგუფი
- სავაჭრო ჯგუფი
- საქმიანი ჯგუფი
- სასაწყობო ჯგუფი
- დამხმარე ჯგუფი
- გასასვლელამდე სავალი მანძილი
- მისაწვდომი სვლა-გეზი
- კედლის ხანძარმედეგობის ხარისხი 1 საათი
- კედლის ხანძარმედეგობის ხარისხი 2 საათი
- გასასვლელი
- ხელის ცეცხლმაქრი
- სახანძრო მილდგარი
- ხელით სამართავი განგაშის კოლოფი
- გასასვლელის საავარიო განათება
- სახანძრო ჰიდრანტი
- კვამლის აღმომჩენი/სახანძრო სიგნალიზაცია
- კვამლზე მორეაგირე მაუწყებელი
- ავტოსაშხეფი
- ცეცხლის აღმომჩენი
- სასმელი წყლის დისპენსერი
- ჭრილის ხაზი
- x.xxx x.xxx იატაკის მოპირკეთებული ზედაპირის ნიშნული / იატაკის საპროექტო ნიშნული
- ოთახის/ბინის დასახელება / ოთახის/ბინის ფართობი / ოთახის/ბინის ნომერი
- დაკავებულობის ჯგუფი/ქვეჯგუფი / დაკავებულობის დატვირთვა

დაკავებულობა

შენიშვნა

სახანძრო უსაფრთხოების სისტემების მდებარეობა დეტალურად განისაზღვრება საინჟინრო პროექტების მიხედვით

შ.პ.ს "არქიკოლეგიუმი"

მრავალფუნქციური შენობა

ქ. თბილისი. უნივერსიტეტის ქუჩ. 01.14.06.006.102

არქიტექტურული ნაწილი / სტადია - პროექტი

მეცხრამეტე სართულის გეგმა

მთ. არქიტექტორი	თ. მეჩველიძე	
ავტორი	ა. მეჩველიძე	
ავტორი	რ. ებრალიძე	
ავტორი	თ. ქსოვრელი	

მასშტაბი	ფურცელი	თბილისი
1:150	A.01.2.28	6/19/2023

საქართველო შ.პ.ს. "არქიკოლეგიუმი" GEORGIA "ARCHICOLLEGIUM" LTD 405004043

სც-2
ს.დ.დ - 31

ბ№2001 170.1m²
დ.დ. - 10

ბ№2002 60.0m²
დ.დ. - 4

ბ№2003 51.2m²
დ.დ. - 3

ბ№2004 53.4m²
დ.დ. - 3

ბ№2005 73.8m²
დ.დ. - 4

ბ№2007 77.7m²
დ.დ. - 5

ბ№2006 78.6m²
დ.დ. - 5

ზონების მორის საზღვარი

შესვლა

3 4 5 6 7 8

38.200
3.100 33.950 1.150
6.800 7.900 5.700 5.800 7.150

ზ ე დ გ

3.223 6.300 6.900
23.527 4.500 2.700 6.300 6.900
3.203

2.740 6.900 2.700 17.100 22.549 6.900 2.709

1000 10.000 10.006

3.004

+65.650 +65.700 14.500

120.699 m² 40.507 m² 14.940 მ² 21.070 m² 57.700 m² 20.770 m² 54.395 m² 43.960 m² 48.180 m² 44.660 m² 51.780 m² 27.290 m² 8.858 m² 10.372 m² 1.744 m² 8.040 m² 4.802 m² 20.595 m² 9.408 m² 16.136 m² 22.661 m²

ბან.ფ 18.558 ბან.ფ 23.800 ბან.ფ 24.350 ბან.ფ 22.500

m-11_1 m-11_2 m-11_3 m-11_4 m-11_5 m-11_6 m-11_11 m-11_12

კიბის უჯრედის განაპირა/ვენტილაციის კაპრის დაწნეხით

ტამბურის განაპირა/ვენტილაციის კაპრის დაწნეხით

სახანძრო დანაყოფების გადასაადგილებელი ლიფტები

10.078

შენიშვნა;
* ბინებში მოწყობილი აბტომატური სახანძრო სიგნალიზაციის სისტემა ინტეგრირებული იქნება დერეფნის კვამლსაწინააღმდეგო ვენტილაციასთან

ფორმატი A3

პირობითი აღნიშვნები

- საკადასტრო საზღვარი
- საცხოვრებელი ჯგუფი
- საკაჟარო ჯგუფი
- საქმიანი ჯგუფი
- სასაწყობე ჯგუფი
- დამხმარე ჯგუფი
- გასასვლელამდე სავალი მანძილი
- მისავლელი სვლა-გზა
- კედლის ანძარმედეგობის ხარისხი 1 საათი
- კედლის ანძარმედეგობის ხარისხი 2 საათი
- გასასვლელი
- ხელის ცეცხლმაქრი
- სახანძრო მილსგაყარი
- ხელით სამართავი განგაშის კოლოფი
- გასასვლელის საავარიო განათება
- სახანძრო კიბერანი
- კვამლის აღმომჩენი/სახანძრო სიგნალიზაცია
- კვამლზე მორეაგირე მაუწყებელი
- ავტომატიკა
- წყლის აღმომჩენი
- სასგელი წყლის დისპენსერი
- ჭრილის ადგილი

დაპატენტებული ზემოთ მოცემული ნიშნების გამოყენების ნებართვა

დაპატენტებულია

შენიშვნა

სახანძრო უსაფრთხოების სისტემების მდგომარეობა დეტალურად განისაზღვრება სახანძრო პროექტების მიხედვით

ARCHI CIVIL LEGIUM
შ.პ.ს. "არქიტექტორებში"

მიკვლევნენტური შენობა

ქ. თბილისი, ვინოგრადოვის ქუჩა. 01.14.06.006.102

არქიტექტორული ნაწილი / სადარი - არქიტექტი

მეორე სართულის გეგმა

მთ. არქიტექტორი	თ. მეჩიკიძე	
არქიტექტორი	ე. მეჩიკიძე	
არქიტექტორი	ჩ. ჯანიძე	
არქიტექტორი	თ. ჯოფიანი	

მასშტაბი	ფურცელი	თარიღი
1:150	A.01.2.29	6/19/2023

საკარიგველო შ.პ.ს. "არქიტექტორებში"
GEORGIA "ARCHICOLLEGIUM" LTD
405004043

სც-2
ს.დ.დ – 31

ბ№2101 | 170.1m²
დ.დ. - 10

ბ№2102 | 60.0m²
დ.დ. - 4

ბ№2103 | 51.1m²
დ.დ. - 3

ბ№2104 | 53.0m²
დ.დ. - 3

ბ№2105 | 73.8m²
დ.დ. - 4

ბ№2107 | 77.6m²
დ.დ. - 5

ბ№2106 | 79.2m²
დ.დ. - 5

ზონების მორის საზღვარი

შავი ეზო

38.200
33.950
3.100
1.150
6.800
7.900
5.700
5.800
7.150

3 4 5 6 7 8

ზ ე დ გ ბ

3.223 6.300 6.900 2.740
23.527 4.500 2.700 6.300 6.900 2.700 17.100 22.549
3.203 2.709

1000
10.000
10.006
10.078
10.021
14.500
+68.950 +69.000

ბ.ს.გ 18.558
ბ.ს.გ 23.800
ბ.ს.გ 22.500
ბ.ს.გ 24.35 0

სივრცე 27.290 m²
სივრცე 8.858 m²
სივრცე 10.372 m²
სივრცე 1.744 m²
სივრცე 4.684 m²
სივრცე 7.551 m²
სივრცე 20.613 m²
სივრცე 9.408 m²
სივრცე 16.044 m²
სივრცე 23.271 m²
სივრცე 48.180 m²
სივრცე 44.660 m²
სივრცე 43.960 m²
სივრცე 51.780 m²
სივრცე 120.699 m²
სივრცე 40.507 m²
სივრცე 14.940 მ²
სივრცე 21.070 m²
სივრცე 57.700 m³
სივრცე 20.770 m²
სივრცე 54.395 m²

საძინებელი
სველი წერტილი
WC
ოთახი
მისაღები/ სამზარეხლო
სველი წერტილი 0.900 2.400 440 m²
სველი წერტილი 0.900 1.600 440 m²
სველი წერტილი 1.500 1.600 1.400 m²
სველი წერტილი 1.500 1.800 1.400 m²
სველი წერტილი 1.500 1.600 1.500 m²
სველი წერტილი 1.500 1.800 1.500 m²
#Element ID
m-12_12
m-12_8
m-12_7
m-12_6
m-12_5
m-12_4
m-12_3
m-12_2
m-12_1

კიბის უჯრედის განაპირა/ ვენტილაცია კაპრის დაწნევით
ტამბურის განაპირა/ ვენტილაცია კაპრის დაწნევით
სახანძრო დანაყოფების გადასაადგილებელი ლიფტები

შენიშვნა;
* ბინებში მოწყობილი აბტომატური სახანძრო სიგნალიზაციის სისტემა ინტეგრირებული იქნება დერეფნის კვამლსაწინააღმდეგო ვენტილაციასთან

ფორმატი A3

პირობითი აღნიშვნები

- საკადასტრო საზღვარი
- საცხოვრებელი ჯგუფი
- საკაჟრო ჯგუფი
- საქმიანი ჯგუფი
- სასაწყობე ჯგუფი
- დამხმარე ჯგუფი
- გასასვლელამდე სავალი მანძილი
- მისავლელი სვლა-გზა
- კედლის ანაძარმედეგობის ხარისხი 1 საათი
- კედლის ანაძარმედეგობის ხარისხი 2 საათი
- გასასვლელი
- ხელის ცეცხლმაქრი
- სახანძრო მილსგაყარი
- ხელით სამართავი განგაშის კოლოფი
- გასასვლელის საევაკუაციო განათება
- სახანძრო კიბერანი
- კვამლის ავტომატური/სახანძრო სიგნალიზაცია
- კვამლზე მორეაგირე მაუწყებელი
- ავტომატიკა
- წყალმომარაგების ავტომატური ზემდგომი ნიშნული
- მიწაპის საანგარიშო ნიშნული
- ოთახის/სართულის ნომერი
- ოთახის/სართულის ფართობი
- ოთახის/სართულის ნომერი
- დაკავებული ზემდგომი ნიშნული
- დაკავებული ფართობი

დებულებები

შენიშვნა

სახანძრო უსაფრთხოების სისტემების მდებარეობა დეტალურად განისაზღვრება სახანძრო პროექტების მიხედვით

3.001



შ.პ.ს "არქიტექტორებში"

მთავარდამკვეთი

ქ. თბილისი, ვინოგრადოვის ქუჩა, 01.14.06.006.102

არქიტექტორი ნანიკი / სალარა - არქიტექტი

მოსდამკვეთის სახელის ბეჭდა

მთ. არქიტექტორი	თ. მესხიშვილი	
არქიტექტი	ა. მესხიშვილი	
არქიტექტი	ჩ. ბახსოლაძე	
არქიტექტი	თ. ჯაფარიძე	

მასშტაბი	ფურცელი	თარიღი
1:150	A.01.2.30	6/19/2023

საქართველო შ.პ.ს. "არქიკოლეგიუმი"
GEORGIA "ARCHICOLLEGIUM" LTD
405004043

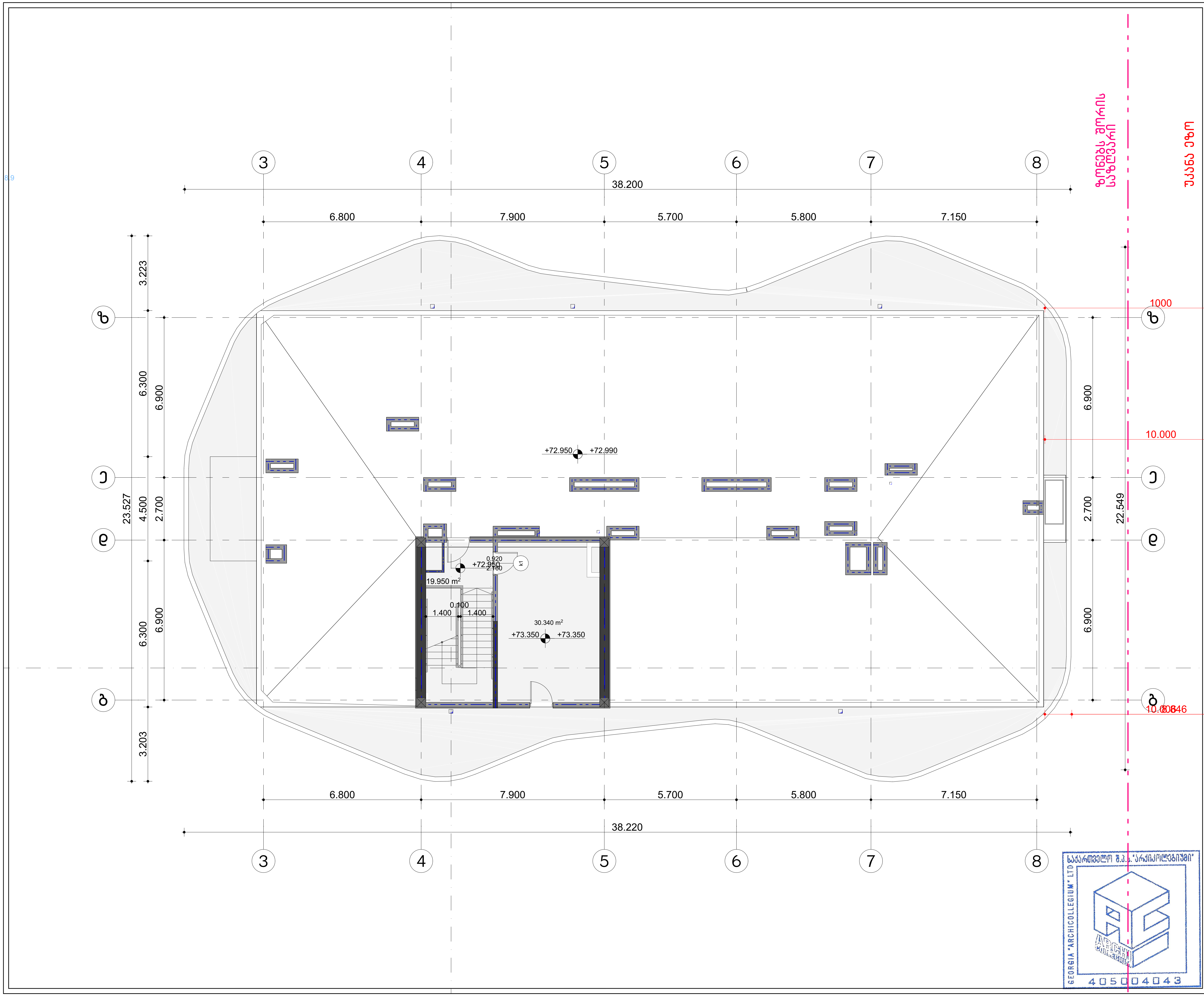

ფორმატი A3

პირობითი აღნიშვნები

- საკადასტრო საზღვარი
- საცხოვრებელი ჯგუფი
- სავაჭრო ჯგუფი
- საქმიანი ჯგუფი
- სასაწყობო ჯგუფი
- დამხმარე ჯგუფი
- გასასვლელამდე სავალი მანძილი
- მისაწვდომი სვლა-გეზი
- კედლის ცანძარმედეგობის ხარისხი 1 საათი
- კედლის ცანძარმედეგობის ხარისხი 2 საათი
- გასასვლელი
- ხელის ცეცხლმაქრი
- სახანძრო მილდგარი
- ხელით სამართავი განგაშის კოლოფი
- გასასვლელის საავარიო განათება
- სახანძრო ჰიდრანტი
- კვამლის აღმომჩენი/სახანძრო სიგნალიზაცია
- კვამლზე მორეაგირე მაუწყებელი
- ავტოსაშხეფი
- ცეცხლის აღმომჩენი
- სასმელი წყლის დისპენსერი
- ჭრილის ხაზი
- x.xxx x.xxx — იატაკის მოპირკეთებული ზედაპირის ნიშნული; იატაკის საპროექტო ნიშნული
- XXX / XX / XX მ² — ოთახის/სივრცის დასახელება; ოთახის/სივრცის ფართობი; ოთახის/სივრცის ნომერი
- XX / დ.დ - XX — დაკავებულობის ჯგუფი/ქვეჯგუფი; დაკავებულობის დატვირთვა

დაკავებულობა

შენიშვნა

შ.პ.ს "არქიკოლეგიუმი"

მრავალფუნქციური შენობა

ქ. თბილისი. უნივერსიტეტის ქუჩა. 01.14.06.006.102

არქიტექტურული ნაწილი / სტადია - პროექტი

ლიფტის სამანქანოს გეგმა

მთ. არქიტექტორი	თ. მურვანიძე	
ავტორი	ა. მურვანიძე	
ავტორი	რ. ებრალიძე	
ავტორი	თ. ქსოვრელი	

მასშტაბი	ფურცელი	თბილისი
1:150	A.01.2.31	6/19/2023

საქართველო შ.პ.ს. "არქიკოლეგიუმი"
GEORGIA "ARCHICOLLEGIUM" LTD
405004043

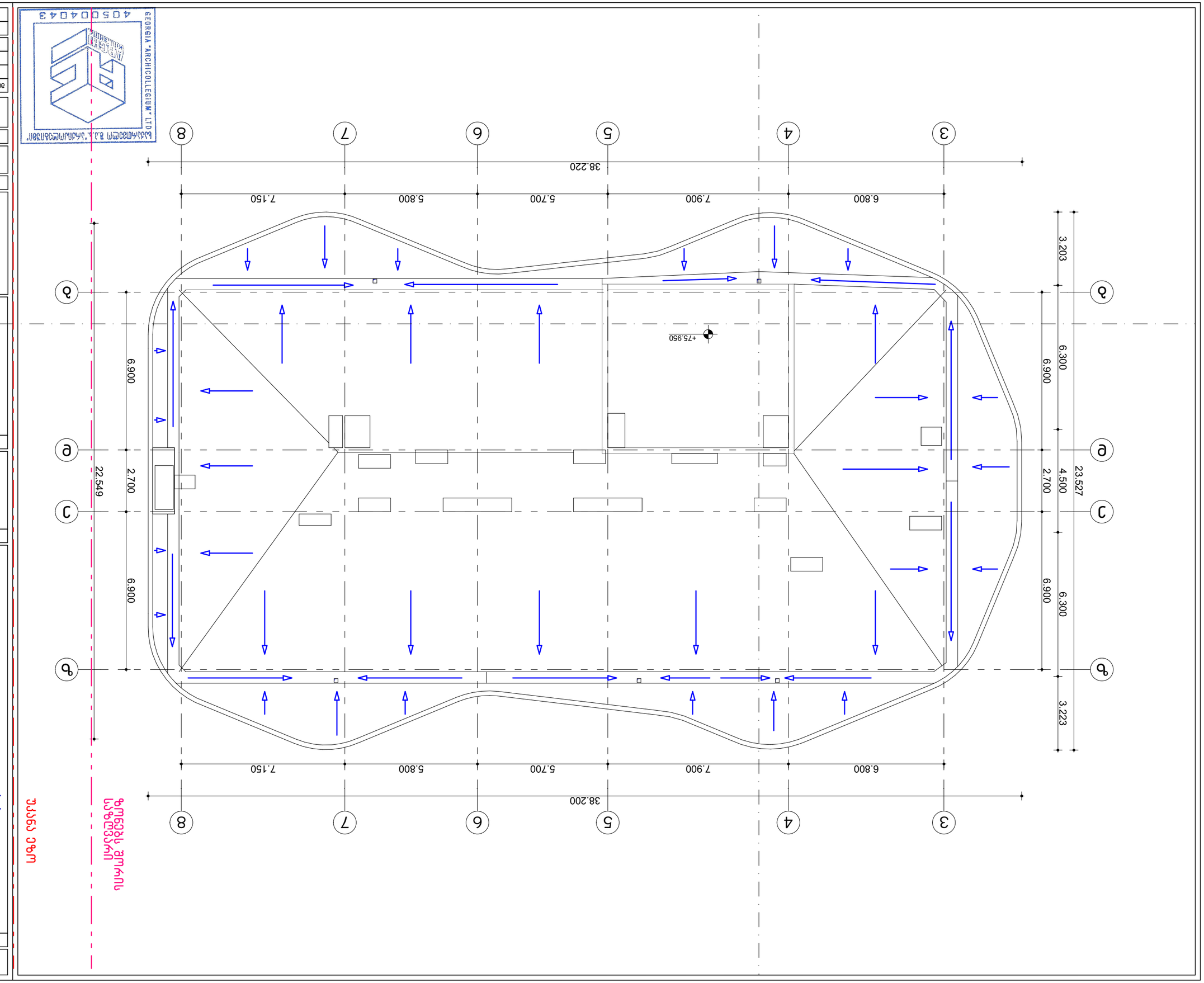

1:150	მასშტაბი
A.01.2.32	ფურცელი
6/19/2023	თარიღი

არქიტექტორი	ლ. ბერიძე
პროექტის ხელმძღვანელი	ლ. ბერიძე
პროექტის ხელმძღვანელი	ლ. ბერიძე
კონსტრუქციული ნაწილის მთავარი ინჟინერ-კონსტრუქტორი	ლ. ბერიძე
პროექტის ხელმძღვანელი	ლ. ბერიძე

ქ. თბილისი, ვაჟა-ფშაველას გამზ. №1.14.06.006.102

სპორტული ბაზა ცურვის აუზით - ნაწილი 1

ფასადების ორთოგონალური პროექცია

2

ფასადების ორთოგონალური პროექცია

ფურცლის ზომა A3

ელექტრონული ვერსია

ელექტრონული ვერსია

ელექტრონული ვერსია