Стадия	Лист	Листов
Р	1	1
Н. контроль	Гип	
Разработал	Архитектор	

№	Изменение	Дата

Жилой дом по ул. Ленина, 6

Архитектурное решение

Фасад 1-1

Масштаб 1:100

Формат А3

000 Отметка чистого пола 1-го этажа

Отметка отсчета высотных отметок по генплану

Отметка чистого пола 1-го этажа

1-1 Разрез

ARCON
architecture & construction
LLC ARCON
г. Санкт-Петербург, ул. Марата, д. 69, лит. А
(495) 221 2 8266

Примечания:
1. Фасад выполнить согласно цветовому решению.
2. Фасад выполнить согласно архитектурным деталям.
3. Фасад выполнить согласно цветовому решению.
Все работы производить согласно СНиП.

Ведомость рабочих чертежей основного комплекта

Лист	Наименование	Примечание
1	Фасад 1-1	
2	Фасад 2-2	
3	Фасад 3-3	
4	Фасад 4-4	
5	Фасад 5-5	
6	Фасад 6-6	
7	Фасад 7-7	
8	Фасад 8-8	
9	Фасад 9-9	
10	Фасад 10-10	
11	Фасад 11-11	
12	Фасад 12-12	
13	Фасад 13-13	
14	Фасад 14-14	
15	Фасад 15-15	
16	Фасад 16-16	
17	Фасад 17-17	
18	Фасад 18-18	
19	Фасад 19-19	
20	Фасад 20-20	
21	Фасад 21-21	
22	Фасад 22-22	
23	Фасад 23-23	
24	Фасад 24-24	
25	Фасад 25-25	
26	Фасад 26-26	
27	Фасад 27-27	
28	Фасад 28-28	
29	Фасад 29-29	
30	Фасад 30-30	
31	Фасад 31-31	
32	Фасад 32-32	
33	Фасад 33-33	
34	Фасад 34-34	
35	Фасад 35-35	
36	Фасад 36-36	
37	Фасад 37-37	
38	Фасад 38-38	
39	Фасад 39-39	
40	Фасад 40-40	
41	Фасад 41-41	
42	Фасад 42-42	
43	Фасад 43-43	
44	Фасад 44-44	
45	Фасад 45-45	
46	Фасад 46-46	
47	Фасад 47-47	
48	Фасад 48-48	
49	Фасад 49-49	
50	Фасад 50-50	
51	Фасад 51-51	
52	Фасад 52-52	
53	Фасад 53-53	

Ведомость ссылочных и прилагаемых документов

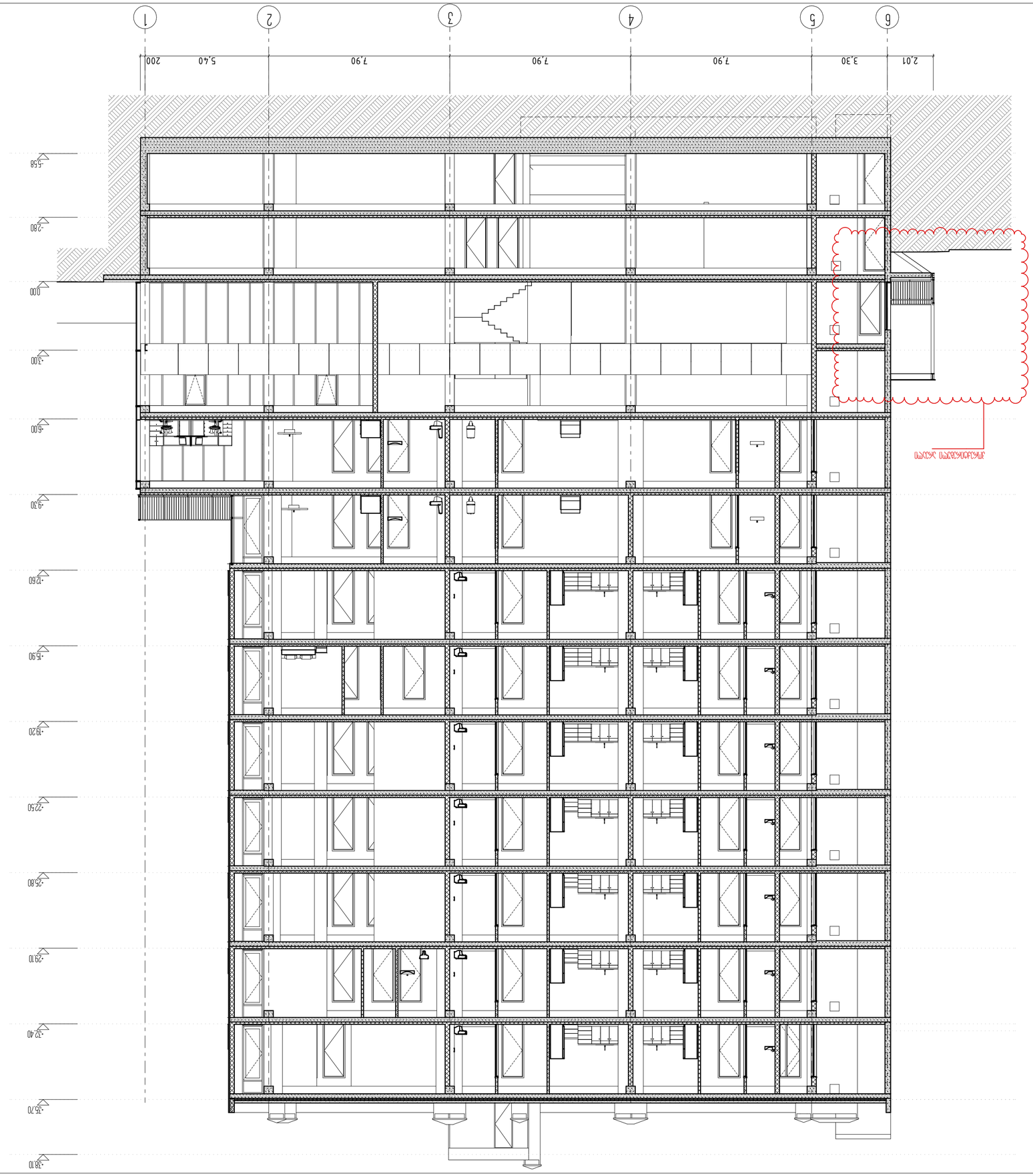

Разработал	Шабанов Ш.Ш.	
Проверил	Шабанов Ш.Ш.	
Н.контроль	Шабанов Ш.Ш.	
ГИП	Шабанов Ш.Ш.	
Согласовано		
Инв.№подл.	Подпись и дата	Взам.инв.№

54

ARCON
architecture & construction
LLC ARCON
г. Махачкала, ул. Ярагского, 4, кв.
(988) 20 2 8288

4-4
Архитектурный разрез

12

Экспликация помещений
Общая площадь квартиры (с учетом летних помещений)
Площадь квартиры (без учета летних помещений)
Площадь летних помещений (с коэффициентом)

Жилой дом №2 по ул. Ярагского в г. Махачкале

Разрез 2-2

Шабанов Ш.Ш.

Схема расположения разреза

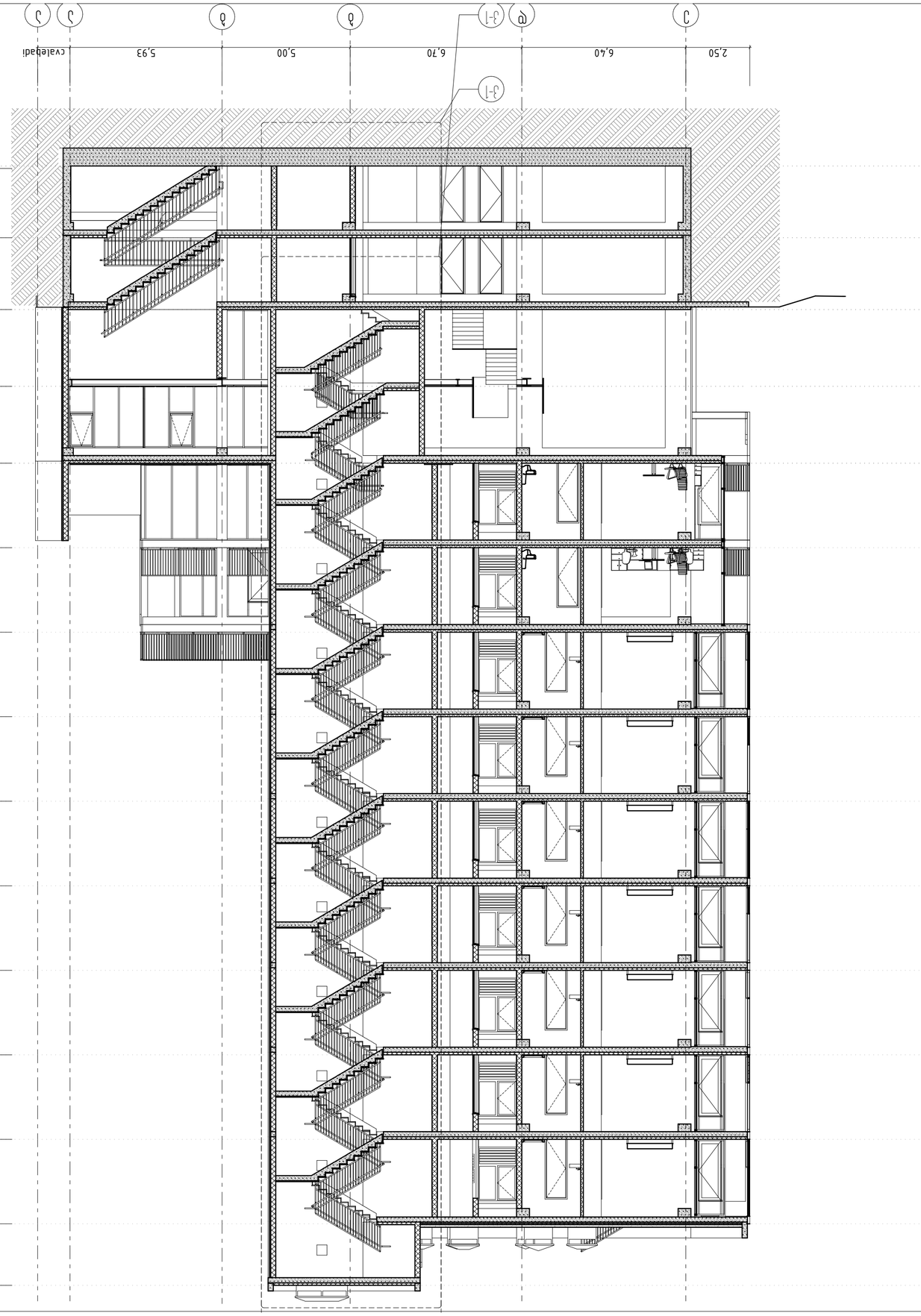

1. Бетон В25 F150 W6 ГОСТ 26633-2015
2. Кирпич М150 ГОСТ 530-2012 на ЦПР М100
3. Бетон В15 F150 W6 ГОСТ 26633-2015

Разработал	Шабанов Р.Р.	
Проверил	Шабанов Р.Р.	
Н. контроль	Шабанов Р.Р.	
ГИП	Шабанов Р.Р.	
Утвердил	Шабанов Р.Р.	

55

ARCON
architecture & construction
LLC ARCON
г. Санкт-Петербург, ул. Марата, д. 69/71, лит. А, пом. 20-Н
тел. +7 (495) 120 2 8266

4-4

Разрез 4-4

1:2

Экспликация помещений

Условные обозначения

Ведомость рабочих чертежей основного комплекта

Лист	Наименование	Примечание
1	Общие данные	
2	Генеральный план	
3	Архитектурные решения	
4	Конструктивные решения	
5	Архитектурные решения	
6	Архитектурные решения	

Согласовано

Инв. № подл. | Подпись и дата | Взам. инв. №

Изм. Кол.уч. Лист № док. Подпись Дата

Разрез 3-3

М 1:100

Дата печати 01.08.2025

Формат А1

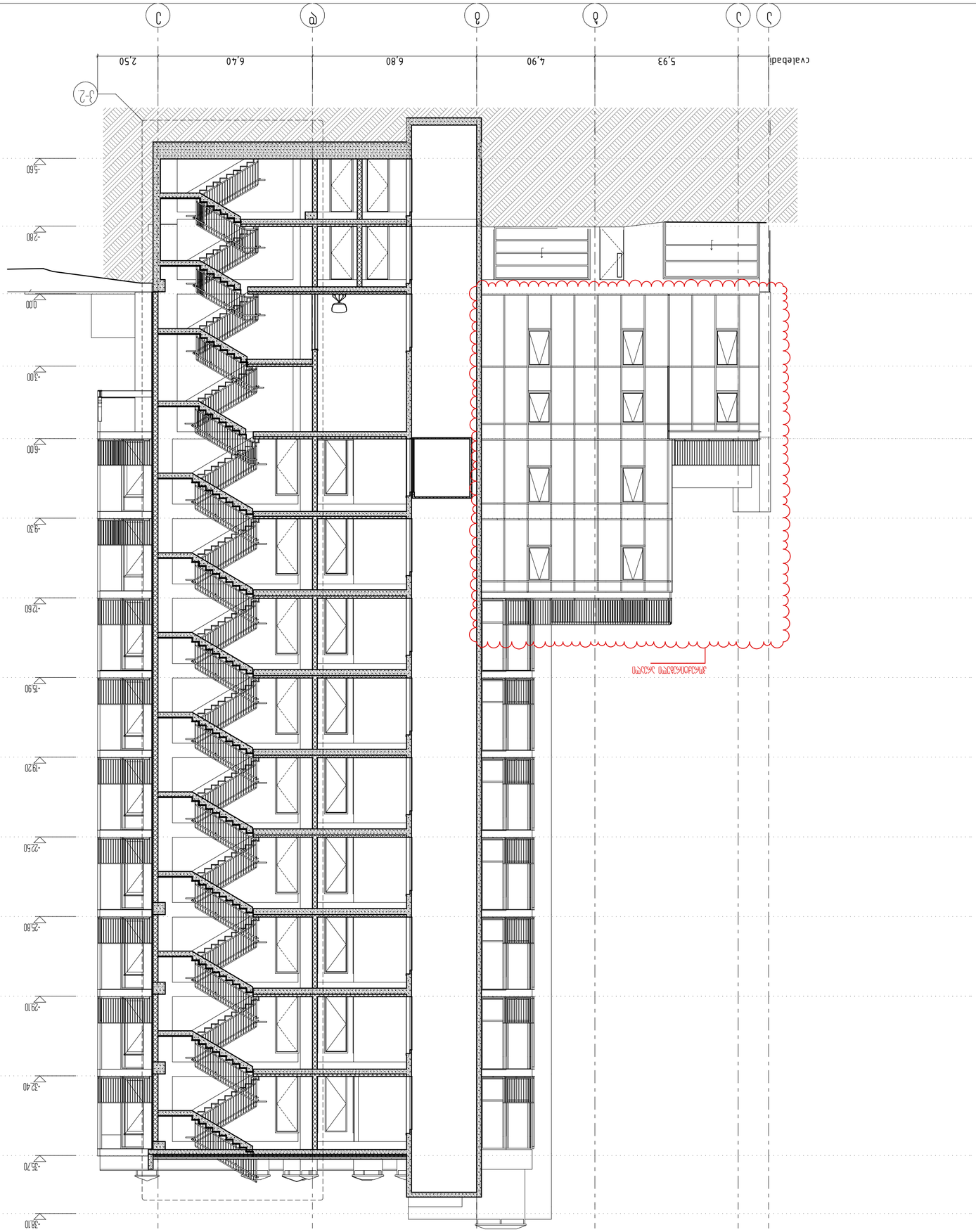

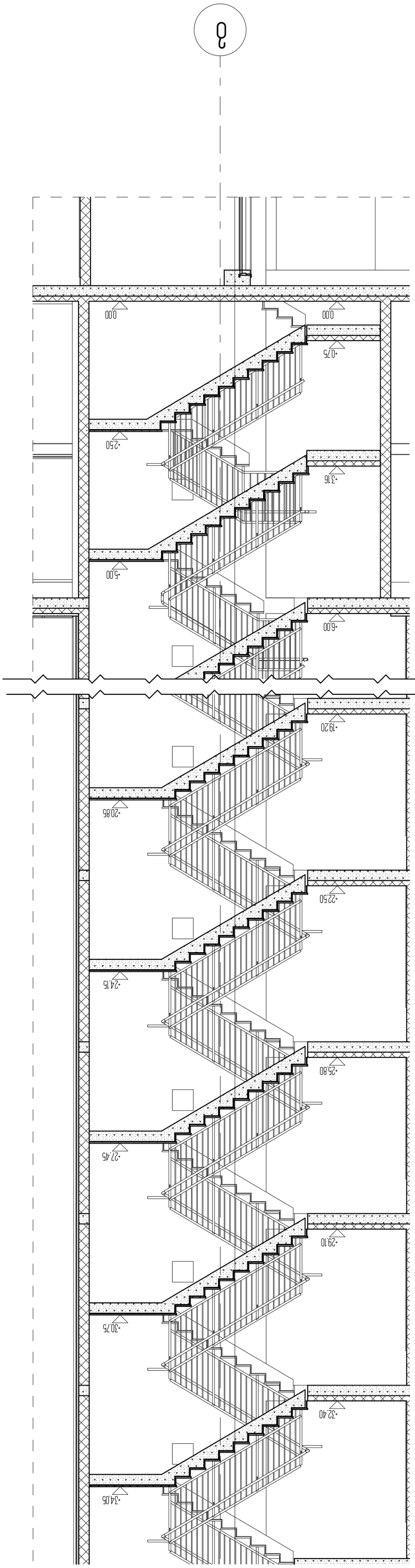

Изм. Кол.уч. Лист № док. Подп. Дата		
Разработал Ахмедов Ш.Ш.	Стадия Р	Лист 1
Проверил Ахмедов Ш.Ш.		
Н.контр. Ахмедов Ш.Ш.		
ГИП Ахмедов Ш.Ш.		

Жилой дом с подземной автостоянкой по ул. Ленина в г. Махачкала

Разрез 4-4

Схема расположения элемента по плану

Экспликация помещений

Номер помещения	Наименование	Площадь, м²
1	Тамбур	3.45
2	Коридор	12.80
3	Лестничная клетка	18.60
4	Санузел	4.20
5	Кладовая	2.15
6	Электрощитовая	1.80
7	Машинное отделение лифта	9.60
8	Помещение уборочного инвентаря	1.95
9	Комната отдыха	14.30
10	Душевая	3.75
11	Раздевалка	6.40
12	Помещение охраны	8.25
13	Комната приема пищи	11.50
14	Кабинет заведующего	10.20
15	Медицинский кабинет	12.00
16	Процедурная	9.75
17	Палата на 2 места	18.40
18	Палата на 3 места	24.60
19	Палата на 4 места	32.80
20	Столовая	45.20
21	Буфетная	7.50
22	Моечная посуды	6.30
23	Склад продуктов	8.40
24	Холодильная камера	4.50
25	Овощной цех	5.60
26	Мясной цех	6.20
27	Рыбный цех	4.80
28	Горячий цех	9.40
29	Кондитерский цех	5.10
30	Моечная кухонной посуды	7.20
31	Помещение для персонала	12.60
32	Гардероб	8.90
33	Санузел для персонала	3.60
34	Коридор	15.40
35	Лестничная клетка	19.20
36	Тамбур	3.45
37	Коридор	12.80
38	Лестничная клетка	18.60
39	Санузел	4.20
40	Кладовая	2.15
41	Электрощитовая	1.80
42	Машинное отделение лифта	9.60
43	Помещение уборочного инвентаря	1.95
44	Комната отдыха	14.30
45	Душевая	3.75
46	Раздевалка	6.40
47	Помещение охраны	8.25
48	Комната приема пищи	11.50
49	Кабинет заведующего	10.20
50	Медицинский кабинет	12.00
51	Процедурная	9.75
52	Палата на 2 места	18.40
53	Палата на 3 места	24.60
54	Палата на 4 места	32.80
55	Столовая	45.20
56	Буфетная	7.50

Ведомость ссылочных и прилагаемых документов

Обозначение	Наименование	Примечание
ГОСТ 21.501-2018	Правила выполнения рабочей документации архитектурных и конструктивных решений	
ГОСТ 2.301-68	Форматы	
ГОСТ 2.304-81	Шрифты чертежные	
ГОСТ 2.307-2011	Нанесение размеров и предельных отклонений	
ГОСТ 2.316-2008	Правила нанесения надписей, технических требований и таблиц	
ГОСТ 21.101-2020	Основные требования к проектной и рабочей документации	
ГОСТ 21.110-2013	Спецификация оборудования, изделий и материалов	
ГОСТ 21.112-2008	Условные графические изображения элементов генеральных планов	
ГОСТ 21.205-2016	Условные обозначения элементов санитарно-технического оборудования	
ГОСТ 21.206-2013	Условные графические обозначения и изображения элементов газопроводов	
ГОСТ 21.208-2013	Условные графические обозначения и изображения элементов генеральных планов	
ГОСТ 21.210-2014	Условные графические обозначения и изображения элементов зданий	
ГОСТ 21.404-85	Автоматизация технологических процессов	
ГОСТ 21.501-2018	Правила выполнения рабочей документации архитектурных и конструктивных решений	
ГОСТ 21.602-2016	Правила выполнения рабочей документации отопления, вентиляции и кондиционирования	
ГОСТ 21.608-2010	Правила выполнения рабочей документации генеральных планов	
ГОСТ 21.609-2014	Правила выполнения рабочей документации газоснабжения	
ГОСТ 21.610-2014	Правила выполнения рабочей документации технологических решений	
ГОСТ 21.613-2014	Правила выполнения рабочей документации силового электрооборудования	
ГОСТ 21.614-2014	Правила выполнения рабочей документации электрического освещения	
ГОСТ 21.704-2011	Правила выполнения рабочей документации автоматизации технологических процессов	
ГОСТ 21.705-2016	Правила выполнения рабочей документации электрических сетей	
ГОСТ 21.710-2010	Правила выполнения рабочей документации автоматизированных систем	
ГОСТ 21.908-93	Система проектной документации для строительства. Правила выполнения рабочей документации генеральных планов	
ГОСТ 21.909-96	Система проектной документации для строительства. Правила выполнения рабочей документации технологических решений	
ГОСТ 21.910-96	Система проектной документации для строительства. Правила выполнения рабочей документации силового электрооборудования	
ГОСТ 21.911-96	Система проектной документации для строительства. Правила выполнения рабочей документации электрического освещения	
ГОСТ 21.912-96	Система проектной документации для строительства. Правила выполнения рабочей документации автоматизации технологических процессов	
ГОСТ 21.913-96	Система проектной документации для строительства. Правила выполнения рабочей документации электрических сетей	
ГОСТ 21.914-96	Система проектной документации для строительства. Правила выполнения рабочей документации автоматизированных систем	
ГОСТ 21.915-96	Система проектной документации для строительства. Правила выполнения рабочей документации генеральных планов	
ГОСТ 21.916-96	Система проектной документации для строительства. Правила выполнения рабочей документации технологических решений	
ГОСТ 21.917-96	Система проектной документации для строительства. Правила выполнения рабочей документации силового электрооборудования	
ГОСТ 21.918-96	Система проектной документации для строительства. Правила выполнения рабочей документации электрического освещения	
ГОСТ 21.919-96	Система проектной документации для строительства. Правила выполнения рабочей документации автоматизации технологических процессов	
ГОСТ 21.920-96	Система проектной документации для строительства. Правила выполнения рабочей документации электрических сетей	
ГОСТ 21.921-96	Система проектной документации для строительства. Правила выполнения рабочей документации автоматизированных систем	
ГОСТ 21.922-96	Система проектной документации для строительства. Правила выполнения рабочей документации генеральных планов	
ГОСТ 21.923-96	Система проектной документации для строительства. Правила выполнения рабочей документации технологических решений	
ГОСТ 21.924-96	Система проектной документации для строительства. Правила выполнения рабочей документации силового электрооборудования	
ГОСТ 21.925-96	Система проектной документации для строительства. Правила выполнения рабочей документации электрического освещения	
ГОСТ 21.926-96	Система проектной документации для строительства. Правила выполнения рабочей документации автоматизации технологических процессов	
ГОСТ 21.927-96	Система проектной документации для строительства. Правила выполнения рабочей документации электрических сетей	
ГОСТ 21.928-96	Система проектной документации для строительства. Правила выполнения рабочей документации автоматизированных систем	
ГОСТ 21.929-96	Система проектной документации для строительства. Правила выполнения рабочей документации генеральных планов	
ГОСТ 21.930-96	Система проектной документации для строительства. Правила выполнения рабочей документации технологических решений	
ГОСТ 21.931-96	Система проектной документации для строительства. Правила выполнения рабочей документации силового электрооборудования	
ГОСТ 21.932-96	Система проектной документации для строительства. Правила выполнения рабочей документации электрического освещения	
ГОСТ 21.933-96	Система проектной документации для строительства. Правила выполнения рабочей документации автоматизации технологических процессов	
ГОСТ 21.934-96	Система проектной документации для строительства. Правила выполнения рабочей документации электрических сетей	
ГОСТ 21.935-96	Система проектной документации для строительства. Правила выполнения рабочей документации автоматизированных систем	
ГОСТ 21.936-96	Система проектной документации для строительства. Правила выполнения рабочей документации генеральных планов	
ГОСТ 21.937-96	Система проектной документации для строительства. Правила выполнения рабочей документации технологических решений	
ГОСТ 21.938-96	Система проектной документации для строительства. Правила выполнения рабочей документации силового электрооборудования	
ГОСТ 21.939-96	Система проектной документации для строительства. Правила выполнения рабочей документации электрического освещения	
ГОСТ 21.940-96	Система проектной документации для строительства. Правила выполнения рабочей документации автоматизации технологических процессов	
ГОСТ 21.941-96	Система проектной документации для строительства. Правила выполнения рабочей документации электрических сетей	
ГОСТ 21.942-96	Система проектной документации для строительства. Правила выполнения рабочей документации автоматизированных систем	
ГОСТ 21.943-96	Система проектной документации для строительства. Правила выполнения рабочей документации генеральных планов	
ГОСТ 21.944-96	Система проектной документации для строительства. Правила выполнения рабочей документации технологических решений	
ГОСТ 21.945-96	Система проектной документации для строительства. Правила выполнения рабочей документации силового электрооборудования	
ГОСТ 21.946-96	Система проектной документации для строительства. Правила выполнения рабочей документации электрического освещения	
ГОСТ 21.947-96	Система проектной документации для строительства. Правила выполнения рабочей документации автоматизации технологических процессов	
ГОСТ 21.948-96	Система проектной документации для строительства. Правила выполнения рабочей документации электрических сетей	
ГОСТ 21.949-96	Система проектной документации для строительства. Правила выполнения рабочей документации автоматизированных систем	
ГОСТ 21.950-96	Система проектной документации для строительства. Правила выполнения рабочей документации генеральных планов	
ГОСТ 21.951-96	Система проектной документации для строительства. Правила выполнения рабочей документации технологических решений	
ГОСТ 21.952-96	Система проектной документации для строительства. Правила выполнения рабочей документации силового электрооборудования	
ГОСТ 21.953-96	Система проектной документации для строительства. Правила выполнения рабочей документации электрического освещения	
ГОСТ 21.954-96	Система проектной документации для строительства. Правила выполнения рабочей документации автоматизации технологических процессов	
ГОСТ 21.955-96	Система проектной документации для строительства. Правила выполнения рабочей документации электрических сетей	
ГОСТ 21.956-96	Система проектной документации для строительства. Правила выполнения рабочей документации автоматизированных систем	
ГОСТ 21.957-96	Система проектной документации для строительства. Правила выполнения рабочей документации генеральных планов	
ГОСТ 21.958-96	Система проектной документации для строительства. Правила выполнения рабочей документации технологических решений	
ГОСТ 21.959-96	Система проектной документации для строительства. Правила выполнения рабочей документации силового электрооборудования	
ГОСТ 21.960-96	Система проектной документации для строительства. Правила выполнения рабочей документации электрического освещения	
ГОСТ 21.961-96	Система проектной документации для строительства. Правила выполнения рабочей документации автоматизации технологических процессов	
ГОСТ 21.962-96	Система проектной документации для строительства. Правила выполнения рабочей документации электрических сетей	
ГОСТ 21.963-96	Система проектной документации для строительства. Правила выполнения рабочей документации автоматизированных систем	
ГОСТ 21.964-96	Система проектной документации для строительства. Правила выполнения рабочей документации генеральных планов	
ГОСТ 21.965-96	Система проектной документации для строительства. Правила выполнения рабочей документации технологических решений	
ГОСТ 21.966-96	Система проектной документации для строительства. Правила выполнения рабочей документации силового электрооборудования	
ГОСТ 21.967-96	Система проектной документации для строительства. Правила выполнения рабочей документации электрического освещения	
ГОСТ 21.968-96	Система проектной документации для строительства. Правила выполнения рабочей документации автоматизации технологических процессов	
ГОСТ 21.969-96	Система проектной документации для строительства. Правила выполнения рабочей документации электрических сетей	
ГОСТ 21.970-96	Система проектной документации для строительства. Правила выполнения рабочей документации автоматизированных систем	
ГОСТ 21.971-96	Система проектной документации для строительства. Правила выполнения рабочей документации генеральных планов	
ГОСТ 21.972-96	Система проектной документации для строительства. Правила выполнения рабочей документации технологических решений	
ГОСТ 21.973-96	Система проектной документации для строительства. Правила выполнения рабочей документации силового электрооборудования	
ГОСТ 21.974-96	Система проектной документации для строительства. Правила выполнения рабочей документации электрического освещения	
ГОСТ 21.975-96	Система проектной документации для строительства. Правила выполнения рабочей документации автоматизации технологических процессов	
ГОСТ 21.976-96	Система проектной документации для строительства. Правила выполнения рабочей документации электрических сетей	
ГОСТ 21.977-96	Система проектной документации для строительства. Правила выполнения рабочей документации автоматизированных систем	
ГОСТ 21.978-96	Система проектной документации для строительства. Правила выполнения рабочей документации генеральных планов	
ГОСТ 21.979-96	Система проектной документации для строительства. Правила выполнения рабочей документации технологических решений	
ГОСТ 21.980-96	Система проектной документации для строительства. Правила выполнения рабочей документации силового электрооборудования	
ГОСТ 21.981-96	Система проектной документации для строительства. Правила выполнения рабочей документации электрического освещения	
ГОСТ 21.982-96	Система проектной документации для строительства. Правила выполнения рабочей документации автоматизации технологических процессов	
ГОСТ 21.983-96	Система проектной документации для строительства. Правила выполнения рабочей документации электрических сетей	
ГОСТ 21.984-96	Система проектной документации для строительства. Правила выполнения рабочей документации автоматизированных систем	
ГОСТ 21.985-96	Система проектной документации для строительства. Правила выполнения рабочей документации генеральных планов	
ГОСТ 21.986-96	Система проектной документации для строительства. Правила выполнения рабочей документации технологических решений	
ГОСТ 21.987-96	Система проектной документации для строительства. Правила выполнения рабочей документации силового электрооборудования	
ГОСТ 21.988-96	Система проектной документации для строительства. Правила выполнения рабочей документации электрического освещения	
ГОСТ 21.989-96	Система проектной документации для строительства. Правила выполнения рабочей документации автоматизации технологических процессов	
ГОСТ 21.990-96	Система проектной документации для строительства. Правила выполнения рабочей документации электрических сетей	
ГОСТ 21.991-96	Система проектной документации для строительства. Правила выполнения рабочей документации автоматизированных систем	
ГОСТ 21.992-96	Система проектной документации для строительства. Правила выполнения рабочей документации генеральных планов	
ГОСТ 21.993-96	Система проектной документации для строительства. Правила выполнения рабочей документации технологических решений	
ГОСТ 21.994-96	Система проектной документации для строительства. Правила выполнения рабочей документации силового электрооборудования	
ГОСТ 21.995-96	Система проектной документации для строительства. Правила выполнения рабочей документации электрического освещения	
ГОСТ 21.996-96	Система проектной документации для строительства. Правила выполнения рабочей документации автоматизации технологических процессов	
ГОСТ 21.997-96	Система проектной документации для строительства. Правила выполнения рабочей документации электрических сетей	
ГОСТ 21.998-96	Система проектной документации для строительства. Правила выполнения рабочей документации автоматизированных систем	
ГОСТ 21.999-96	Система проектной документации для строительства. Правила выполнения рабочей документации генеральных планов	
ГОСТ 21.1000-96	Система проектной документации для строительства. Правила выполнения рабочей документации технологических решений	
ГОСТ 21.1001-96	Система проектной документации для строительства. Правила выполнения рабочей документации силового электрооборудования	
ГОСТ 21.1002-96	Система проектной документации для строительства. Правила выполнения рабочей документации электрического освещения	
ГОСТ 21.1003-96	Система проектной документации для строительства. Правила выполнения рабочей документации автоматизации технологических процессов	
ГОСТ 21.1004-96	Система проектной документации для строительства. Правила выполнения рабочей документации электрических сетей	
ГОСТ 21.1005-96	Система проектной документации для строительства. Правила выполнения рабочей документации автоматизированных систем	
ГОСТ 21.1006-96	Система проектной документации для строительства. Правила выполнения рабочей документации генеральных планов	
ГОСТ 21.1007-96	Система проектной документации для строительства. Правила выполнения рабочей документации технологических решений	
ГОСТ 21.1008-96	Система проектной документации для строительства. Правила выполнения рабочей документации силового электрооборудования	
ГОСТ 21.1009-96	Система проектной документации для строительства. Правила выполнения рабочей документации электрического освещения	
ГОСТ 21.1010-96	Система проектной документации для строительства. Правила выполнения рабочей документации автоматизации технологических процессов	
ГОСТ 21.1011-96	Система проектной документации для строительства. Правила выполнения рабочей документации электрических сетей	
ГОСТ 21.1012-96	Система проектной документации для строительства. Правила выполнения рабочей документации автоматизированных систем	
ГОСТ 21.1013-96	Система проектной документации для строительства. Правила выполнения рабочей документации генеральных планов	
ГОСТ 21.1014-96	Система проектной документации для строительства. Правила выполнения рабочей документации технологических решений	
ГОСТ 21.1015-96	Система проектной документации для строительства. Правила выполнения рабочей документации силового электрооборудования	
ГОСТ 21.1016-96	Система проектной документации для строительства. Правила выполнения рабочей документации электрического освещения	
ГОСТ 21.1017-96	Система проектной документации для строительства. Правила выполнения рабочей документации автоматизации технологических процессов	
ГОСТ 21.1018-96	Система проектной документации для строительства. Правила выполнения рабочей документации электрических сетей	
ГОСТ 21.1019-96	Система проектной документации для строительства. Правила выполнения рабочей документации автоматизированных систем	
ГОСТ 21.1020-96	Система проектной документации для строительства. Правила выполнения рабочей документации генеральных планов	
ГОСТ 21.1021-96	Система проектной документации для строительства. Правила выполнения рабочей документации технологических решений	
ГОСТ 21.1022-96	Система проектной документации для строительства. Правила выполнения рабочей документации силового электрооборудования	
ГОСТ 21.1023-96	Система проектной документации для строительства. Правила выполнения рабочей документации электрического освещения	
ГОСТ 21.1024-96	Система проектной документации для строительства. Правила выполнения рабочей документации автоматизации технологических процессов	
ГОСТ 21.1025-96	Система проектной документации для строительства. Правила выполнения рабочей документации электрических сетей	
ГОСТ 21.1026-96	Система проектной документации для строительства. Правила выполнения рабочей документации автоматизированных систем	
ГОСТ 21.1027-96	Система проектной документации для строительства. Правила выполнения рабочей документации генеральных планов	
ГОСТ 21.1028-96	Система проектной документации для строительства. Правила выполнения рабочей документации технологических решений	
ГОСТ 21.1029-96	Система проектной документации для строительства. Правила выполнения рабочей документации силового электрооборудования	
ГОСТ 21.1030-96	Система проектной документации для строительства. Правила выполнения рабочей документации электрического освещения	
ГОСТ 21.1031-96	Система проектной документации для строительства. Правила выполнения рабочей документации автоматизации технологических процессов	
ГОСТ 21.1032-96	Система проектной документации для строительства. Правила выполнения рабочей документации электрических сетей	
ГОСТ 21.1033-96	Система проектной документации для строительства. Правила выполнения рабочей документации автоматизированных систем	
ГОСТ 21.1034-96	Система проектной документации для строительства. Правила выполнения рабочей документации генеральных планов	
ГОСТ 21.1035-96	Система проектной документации для строительства. Правила выполнения рабочей документации технологических решений	
ГОСТ 21.1036-96	Система проектной документации для строительства. Правила выполнения рабочей документации силового электрооборудования	
ГОСТ 21.1037-96	Система проектной документации для строительства. Правила выполнения рабочей документации электрического освещения	
ГОСТ 21.1038-96	Система проектной документации для строительства. Правила выполнения рабочей документации автоматизации технологических процессов	
ГОСТ 21.1039-96	Система проектной документации для строительства. Правила выполнения рабочей документации электрических сетей	
ГОСТ 21.1040-96	Система проектной документации для строительства. Правила выполнения рабочей документации автоматизированных систем	
ГОСТ 21.1041-96	Система проектной документации для строительства. Правила выполнения рабочей документации генеральных планов	
ГОСТ 21.1042-96	Система проектной документации для строительства. Правила выполнения рабочей документации технологических решений	
ГОСТ 21.1043-96	Система проектной документации для строительства. Правила выполнения рабочей документации силового электрооборудования	
ГОСТ 21.1044-96	Система проектной документации для строительства. Правила выполнения рабочей документации электрического освещения	
ГОСТ 21.1045-96	Система проектной документации для строительства. Правила выполнения рабочей документации автоматизации технологических процессов	
ГОСТ 21.1046-96	Система проектной документации для строительства. Правила выполнения рабочей документации электрических сетей	
ГОСТ 21.1047-96	Система проектной документации для строительства. Правила выполнения рабочей документации автоматизированных систем	
ГОСТ 21.1048-96	Система проектной документации для строительства. Правила выполнения рабочей документации генеральных планов	
ГОСТ 21.1049-96	Система проектной документации для строительства. Правила выполнения рабочей документации технологических решений	
ГОСТ 21.1050-96	Система проектной документации для строительства. Правила выполнения рабочей документации силового электрооборудования	
ГОСТ 21.1051-96	Система проектной документации для строительства. Правила выполнения рабочей документации электрического освещения	
ГОСТ 21.1052-96	Система проектной документации для строительства. Правила выполнения рабочей документации автоматизации технологических процессов	
ГОСТ 21.1053-96	Система проектной документации для строительства. Правила выполнения рабочей документации электрических сетей	
ГОСТ 21.1054-96	Система проектной документации для строительства. Правила выполнения рабочей документации автоматизированных систем	
ГОСТ 21.1055-96	Система проектной документации для строительства. Правила выполнения рабочей документации генеральных планов	
ГОСТ 21.1056-96	Система проектной документации для строительства. Правила выполнения рабочей документации технологических решений	
ГОСТ 21.1057-96	Система проектной документации для строительства. Правила выполнения рабочей документации силового электрооборудования	
ГОСТ 21.1058-96	Система проектной документации для строительства. Правила выполнения рабочей документации электрического освещения	
ГОСТ 21.1059-96	Система проектной документации для строительства. Правила выполнения рабочей документации автоматизации технологических процессов	
ГОСТ 21.1060-96	Система проектной документации для строительства. Правила выполнения рабочей документации электрических сетей	
ГОСТ 21.1061-96	Система проектной документации для строительства. Правила выполнения рабочей документации автоматизированных систем	
ГОСТ 21.1062-96	Система проектной документации для строительства. Правила выполнения рабочей документации генеральных планов	
ГОСТ 21.1063-96	Система проектной документации для строительства. Правила выполнения рабочей документации технологических решений	
ГОСТ 21.1064-96	Система проектной документации для строительства. Правила выполнения рабочей документации силового электрооборудования	
ГОСТ 21.1065-96	Система проектной документации для строительства. Правила выполнения рабочей документации электрического освещения	
ГОСТ 21.1066-96	Система проектной документации для строительства. Правила выполнения рабочей документации автоматизации технологических процессов	
ГОСТ 21.1067-96	Система проектной документации для строительства. Правила выполнения рабочей документации электрических сетей	
ГОСТ 21.1068-96	Система проектной документации для строительства. Правила выполнения рабочей документации автоматизированных систем	
ГОСТ 21.1069-96	Система проектной документации для строительства. Правила выполнения рабочей документации генеральных планов	
ГОСТ 21.1070-96	Система проектной документации для строительства. Правила выполнения рабочей документации технологических решений	
ГОСТ 21.1071-96	Система проектной документации для строительства. Правила выполнения рабочей документации силового электрооборудования	
ГОСТ 21.1072-96	Система проектной документации для строительства. Правила выполнения рабочей документации электрического освещения	
ГОСТ 21.1073-96	Система проектной документации для строительства. Правила выполнения рабочей документации автоматизации технологических процессов	
ГОСТ 21.1074-96	Система проектной документации для строительства. Правила выполнения рабочей документации электрических сетей	
ГОСТ 21.1075-96	Система проектной документации для строительства. Правила выполнения рабочей документации автоматизированных систем	
ГОСТ 21.1076-96	Система проектной документации для строительства. Правила выполнения рабочей документации генеральных планов	
ГОСТ 21.1077-96	Система проектной документации для строительства. Правила выполнения рабочей документации технологических решений	
ГОСТ 21.1078-96	Система проектной документации для строительства. Правила выполнения рабочей документации силового электрооборудования	
ГОСТ 21.1079-96	Система проектной документации для строительства. Правила выполнения рабочей документации электрического освещения	
ГОСТ 21.1080-96	Система проектной документации для строительства. Правила выполнения рабочей документации автоматизации технологических процессов	
ГОСТ 21.1081-96	Система проектной документации для строительства. Правила выполнения рабочей документации электрических сетей	
ГОСТ 21.1082-96	Система проектной документации для строительства. Правила выполнения рабочей документации автоматизированных систем	
ГОСТ 21.1083-96	Система проектной документации для строительства. Правила выполнения рабочей документации генеральных планов	
ГОСТ 21.1084-96	Система проектной документации для строительства. Правила выполнения рабочей документации технологических решений	
ГОСТ 21.1085-96	Система проектной документации для строительства. Правила выполнения рабочей документации силового электрооборудования	
ГОСТ 21.1086-96	Система проектной документации для строительства. Правила выполнения рабочей документации электрического освещения	
ГОСТ 21.1087-96	Система проектной документации для строительства. Правила выполнения рабочей документации автоматизации технологических процессов	
ГОСТ 21.1088-96	Система проектной документации для строительства. Правила выполнения рабочей документации электрических сетей	
ГОСТ 21.1089-96	Система проектной документации для строительства. Правила выполнения рабочей документации автоматизированных систем	
ГОСТ 21.1090-96	Система проектной документации для строительства. Правила выполнения рабочей документации генеральных планов	
ГОСТ 21.1091-96	Система проектной документации для строительства. Правила выполнения рабочей документации технологических решений	
ГОСТ 21.1092-96	Система проектной документации для строительства. Правила выполнения рабочей документации силового электрооборудования	
ГОСТ 21.1093-96	Система проектной документации для строительства. Правила выполнения рабочей документации электрического освещения	
ГОСТ 21.1094-96	Система проектной документации для строительства. Правила выполнения рабочей документации автоматизации технологических процессов	
ГОСТ 21.1095-96	Система проектной документации для строительства. Правила выполнения рабочей документации электрических сетей	
ГОСТ 21.1096-96	Система проектной документации для строительства. Правила выполнения рабочей документации автоматизированных систем	
ГОСТ 21.1097-96	Система проектной документации для строительства. Правила выполнения рабочей документации генеральных планов	
ГОСТ 21.1098-96	Система проектной документации для строительства. Правила выполнения рабочей документации технологических решений	
ГОСТ 21.1099-96	Система проектной документации для строительства. Правила выполнения рабочей документации силового электрооборудования	
ГОСТ 21.1100-96	Система проектной документации для строительства. Правила выполнения рабочей документации электрического освещения	
ГОСТ 21.1101-96	Система проектной документации для строительства. Правила выполнения рабочей документации автоматизации технологических процессов	
ГОСТ 21.1102-96	Система проектной документации для строительства. Правила выполнения рабочей документации электрических сетей	
ГОСТ 21.1103-96	Система проектной документации для строительства. Правила выполнения рабочей документации автоматизированных систем	
ГОСТ 21.1104-96	Система проектной документации для строительства. Правила выполнения рабочей документации генеральных планов	
ГОСТ 21.1105-96	Система проектной документации для строительства. Правила выполнения рабочей документации технологических решений	
ГОСТ 21.1106-96	Система проектной документации для строительства. Правила выполнения рабочей документации силового электрооборудования	
ГОСТ 21.1107-96	Система проектной документации для строительства. Правила выполнения рабочей документации электрического освещения	
ГОСТ 21.1108-96	Система проектной документации для строительства. Правила выполнения рабочей документации автоматизации технологических процессов	
ГОСТ 21.1109-96	Система проектной документации для строительства. Правила выполнения рабочей документации электрических сетей	
ГОСТ 21.1110-96	Система проектной документации для строительства. Правила выполнения рабочей документации автоматизированных систем	
ГОСТ 21.1111-96	Система проектной документации для строительства. Правила выполнения рабочей документации генеральных планов	
ГОСТ 21.1112-96	Система проектной документации для строительства. Правила выполнения рабочей документации технологических решений	
ГОСТ 21.1113-96	Система проектной документации для строительства. Правила выполнения рабочей документации силового электрооборудования	
ГОСТ 21.1114-96	Система проектной документации для строительства. Правила выполнения рабочей документации электрического освещения	
ГОСТ 21.1115-96	Система проектной документации для строительства. Правила выполнения рабочей документации автоматизации технологических процессов	
ГОСТ 21.1116-96	Система проектной документации для строительства. Правила выполнения рабочей документации электрических сетей	
ГОСТ 21.1117-96	Система проектной документации для строительства. Правила выполнения рабочей документации автоматизированных систем	
ГОСТ 21.1118-96	Система проектной документации для строительства. Правила выполнения рабочей документации генеральных планов	
ГОСТ 21.1119-96	Система проектной документации для строительства. Правила выполнения рабочей документации технологических решений	
ГОСТ 21.1120-96	Система проектной документации для строительства. Правила выполнения рабочей документации силового электрооборудования	
ГОСТ 21.1121-96	Система проектной документации для строительства. Правила выполнения рабочей документации электрического освещения	
ГОСТ 21.1122-96	Система проектной документации для строительства. Правила выполнения рабочей документации автоматизации технологических процессов	
ГОСТ 21.1123-96	Система проектной документации для строительства. Правила выполнения рабочей документации электрических сетей	
ГОСТ 21.1124-96	Система проектной документации для строительства. Правила выполнения рабочей документации автоматизированных систем	
ГОСТ 21.1125-96	Система проектной документации для строительства. Правила выполнения рабочей документации генеральных планов	
ГОСТ 21.1126-96	Система проектной документации для строительства. Правила выполнения рабочей документации технологических решений	
ГОСТ 21.1127-96	Система проектной документации для строительства. Правила выполнения рабочей документации силового электрооборудования	
ГОСТ 21.1128-96	Система проектной документации для строительства. Правила выполнения рабочей документации электрического освещения	
ГОСТ 21.1129-96	Система проектной документации для строительства. Правила выполнения рабочей документации автоматизации технологических процессов	
ГОСТ 21.1130-96	Система проектной документации для строительства. Правила выполнения рабочей документации электрических сетей	
ГОСТ 21.1131-96	Система проектной документации для строительства. Правила выполнения рабочей документации автоматизированных систем	
ГОСТ 21.1132-96	Система проектной документации для строительства. Правила выполнения рабочей документации генеральных планов	
ГОСТ 21.1133-96	Система проектной документации для строительства. Правила выполнения рабочей документации технологических решений	
ГОСТ 21.1134-96	Система проектной документации для строительства. Правила выполнения рабочей документации силового электрооборудования	
ГОСТ 21.1135-96	Система проектной документации для строительства. Правила выполнения рабочей документации электрического освещения	
ГОСТ 21.1136-96	Система проектной документации для строительства. Правила выполнения рабочей документации автоматизации технологических процессов	
ГОСТ 21.1137-96	Система проектной документации для строительства. Правила выполнения рабочей документации электрических сетей	
ГОСТ 21.1138-96	Система проектной документации для строительства. Правила выполнения рабочей документации автоматизированных систем	
ГОСТ 21.1139-96	Система проектной документации для строительства. Правила выполнения рабочей документации генеральных планов	
ГОСТ 21.1140-96	Система проектной документации для строительства. Правила выполнения рабочей документации технологических решений	
ГОСТ 21.1141-96	Система проектной документации для строительства. Правила выполнения рабочей документации силового электрооборудования	
ГОСТ 21.1142-96	Система проектной документации для строительства. Правила выполнения рабочей документации электрического освещения	
ГОСТ 21.1143-96	Система проектной документации для строительства. Правила выполнения рабочей документации автоматизации технологических процессов	
ГОСТ 21.1144-96	Система проектной документации для строительства. Правила выполнения рабочей документации электрических сетей	
ГОСТ 21.1145-96	Система проектной документации для строительства. Правила выполнения рабочей документации автоматизированных систем	
ГОСТ 21.1146-96	Система проектной документации для строительства. Правила выполнения рабочей документации генеральных планов	
ГОСТ 21.1147-96	Система проектной документации для строительства. Правила выполнения рабочей документации технологических решений	
ГОСТ 21.1148-96	Система проектной документации для строительства. Правила выполнения рабочей документации силового электрооборудования	
ГОСТ 21.1149-96	Система проектной документации для строительства. Правила выполнения рабочей документации электрического освещения	
ГОСТ 21.1150-96	Система проектной документации для строительства. Правила выполнения рабочей документации автоматизации технологических процессов	
ГОСТ 21.1151-96	Система проектной документации для строительства. Правила выполнения рабочей документации электрических сетей	
ГОСТ 21.1152-96	Система проектной документации для строительства. Правила выполнения рабочей документации автоматизированных систем	
ГОСТ 21.1153-96	Система проектной документации для строительства. Правила выполнения рабочей документации генеральных планов	
ГОСТ 21.1154-96	Система проектной документации для строительства. Правила выполнения рабочей документации технологических решений	
ГОСТ 21.1155-96	Система проектной документации для строительства. Правила выполнения рабочей документации силового электрооборудования	
ГОСТ 21.1156-96	Система проектной документации для строительства. Правила выполнения рабочей документации электрического освещения	
ГОСТ 21.1157-96	Система проектной документации для строительства. Правила выполнения рабочей документации автоматизации технологических процессов	
ГОСТ 21.1158-96	Система проектной документации для строительства. Правила выполнения рабочей документации электрических сетей	
ГОСТ 21.1159-96	Система проектной документации для строительства. Правила выполнения рабочей документации автоматизированных систем	
ГОСТ 21.1160-96	Система проектной документации для строительства. Правила выполнения рабочей документации генеральных планов	
ГОСТ 21.1161-96	Система проектной документации для строительства. Правила выполнения рабочей документации технологических решений	
ГОСТ 21.1162-96	Система проектной документации для строительства. Правила выполнения рабочей документации силового электрооборудования	
ГОСТ 21.1163-96	Система проектной документации для строительства. Правила выполнения рабочей документации электрического освещения	
ГОСТ 21.1164-96	Система проектной документации для строительства. Правила выполнения рабочей документации автоматизации технологических процессов	
ГОСТ 21.1165-96	Система проектной документации для строительства. Правила выполнения рабочей документации электрических сетей	
ГОСТ 21.1166-96	Система проектной документации для строительства. Правила выполнения рабочей документации автоматизированных систем	
ГОСТ 21.1167-96	Система проектной документации для строительства. Правила выполнения рабочей документации генеральных планов	
ГОСТ 21.1168-96	Система проектной документации для строительства. Правила выполнения рабочей документации технологических решений	
ГОСТ 21.1169-96	Система проектной документации для строительства. Правила выполнения рабочей документации силового электрооборудования	
ГОСТ 21.1170-96	Система проектной документации для строительства. Правила выполнения рабочей документации электрического освещения	
ГОСТ 21.1171-96	Система проектной документации для строительства. Правила выполнения рабочей документации автоматизации технологических процессов	
ГОСТ 21.1172-96	Система проектной документации для строительства. Правила выполнения рабочей документации электрических сетей	
ГОСТ 21.1173-96

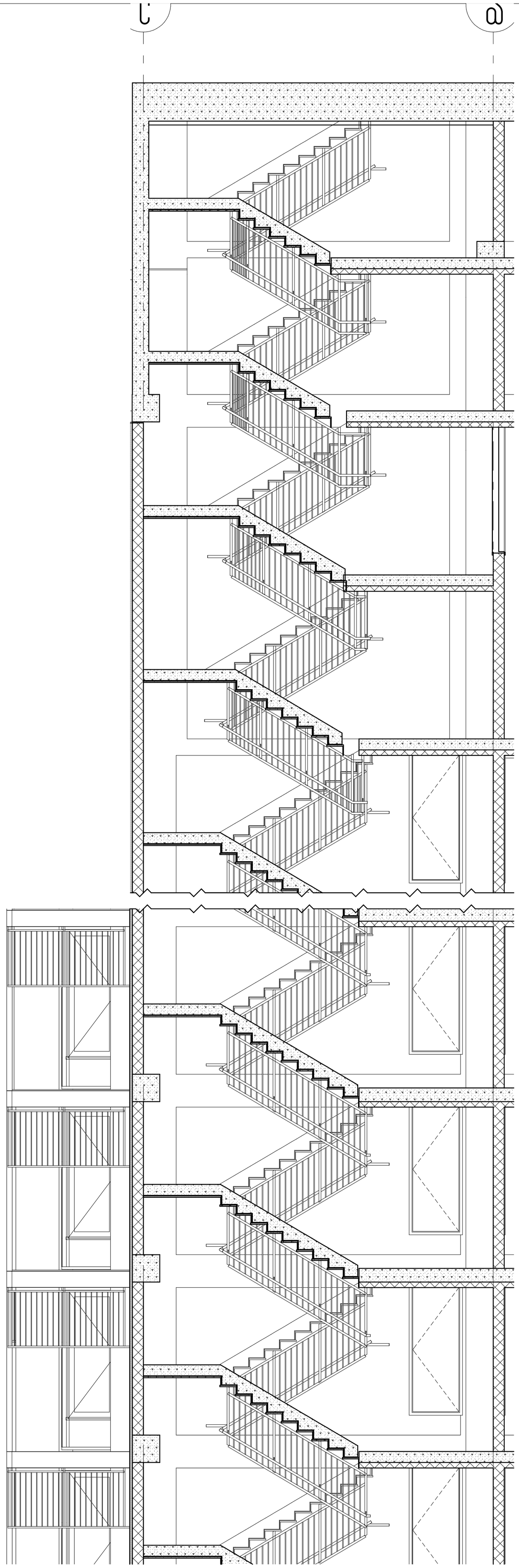

ملاحظات	ویرایش. محاسبه‌گر	ویرایش شماره
مدیر پروژه	۳. زمین‌کوب	
کنترل‌کننده	۲. ناصری	
طراح	۱. رحیمی، عباس	امضا

57

LLC ARCON
آرکن معماری و سازه
آدرس: تهران، خیابان ولیعصر، نبش خیابان ولیعصر، پلاک ۱۸۲۱۸
تلفن: (۰۲۱) ۱۹۹۵۰۰۲۲

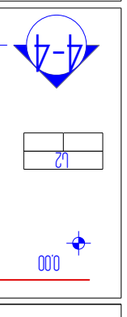

جزئیات پله ۲

جزئیات پله ۲ طبقه

۱. کلیه ابعاد بر حسب سانتی‌متر می‌باشد. ضخامت پله‌ها ۱۰ سانتی‌متر.
۲. کلیه پله‌ها با پوشش سنگ مشابه سنگ کف طراحی می‌گردد.
۳. کلیه پله‌ها دارای نبشی به ضخامت ۵ سانتی‌متر و عرض ۱۰ سانتی‌متر می‌باشد.

پ. ۱۰ جزئیات پله. ۲ طبقه پله‌های ۱ و ۶

پلان پله‌های ۱ و ۶ طبقه پله‌های ۱ و ۶

جزئیات پله طبقه پله‌های ۱ و ۶

جزئیات پله طبقه پله‌های ۱ و ۶

კ-2,5

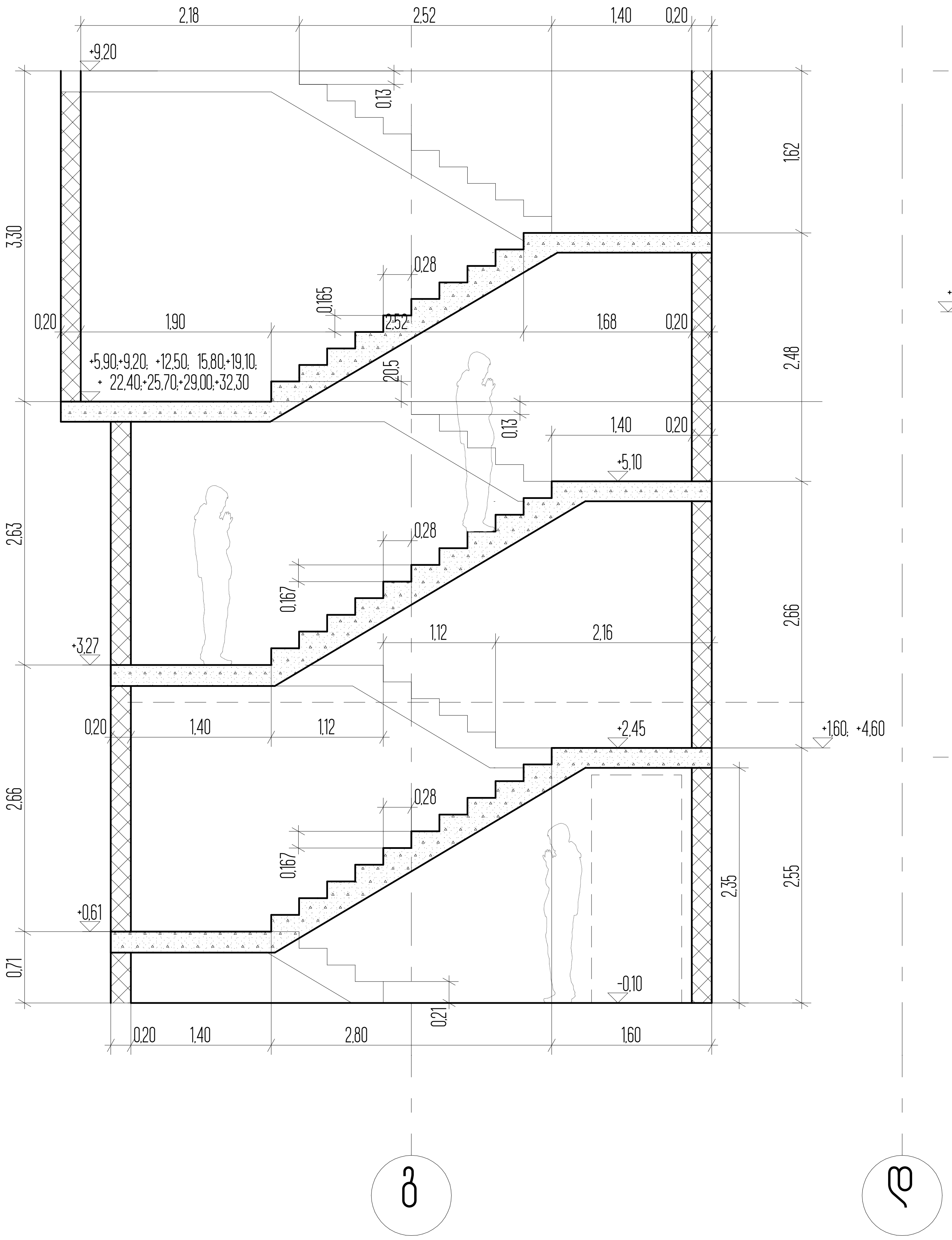

ჭრილი 2-2
კ-2,4

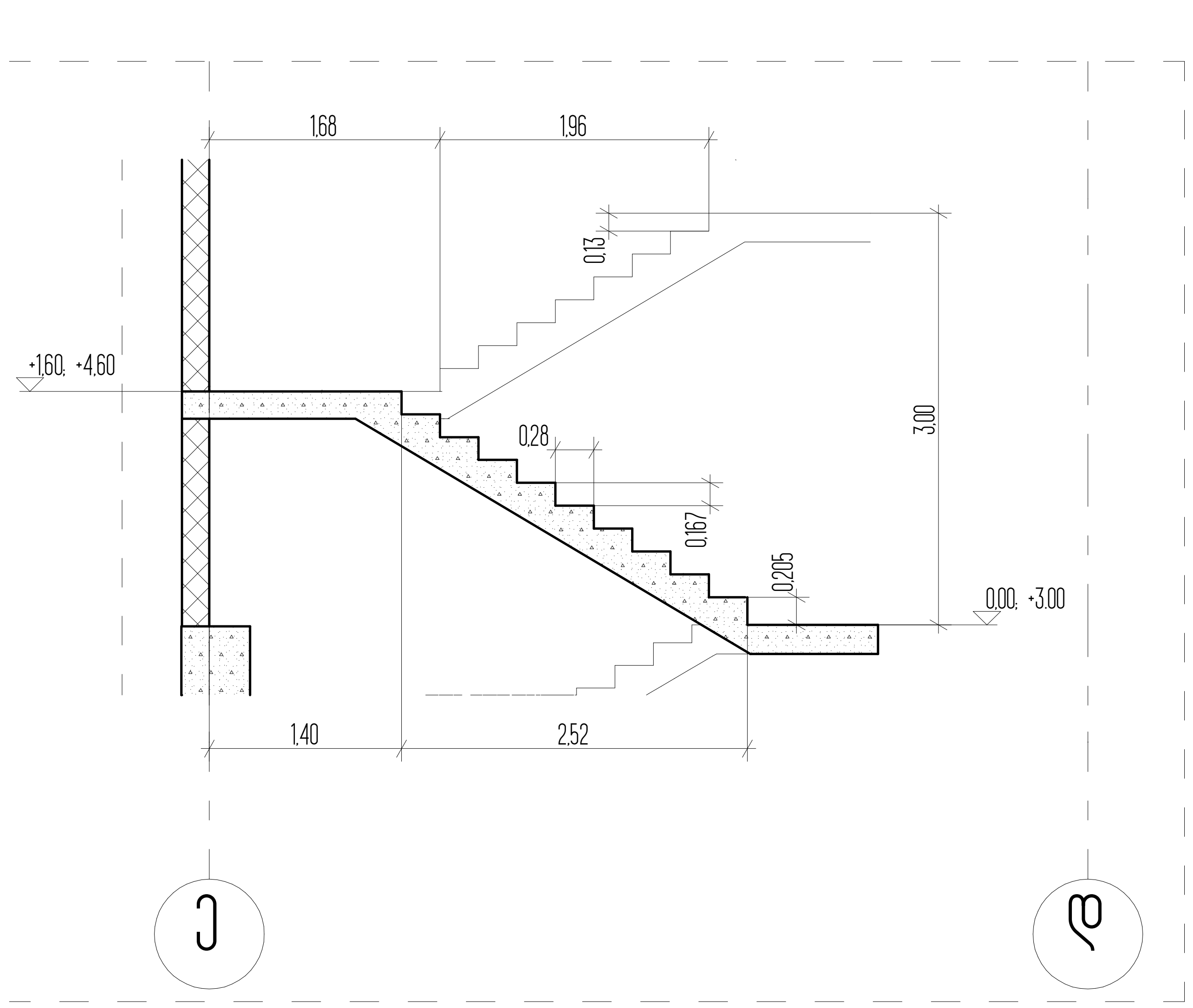

ჭრილი 2-2
კ-2,3

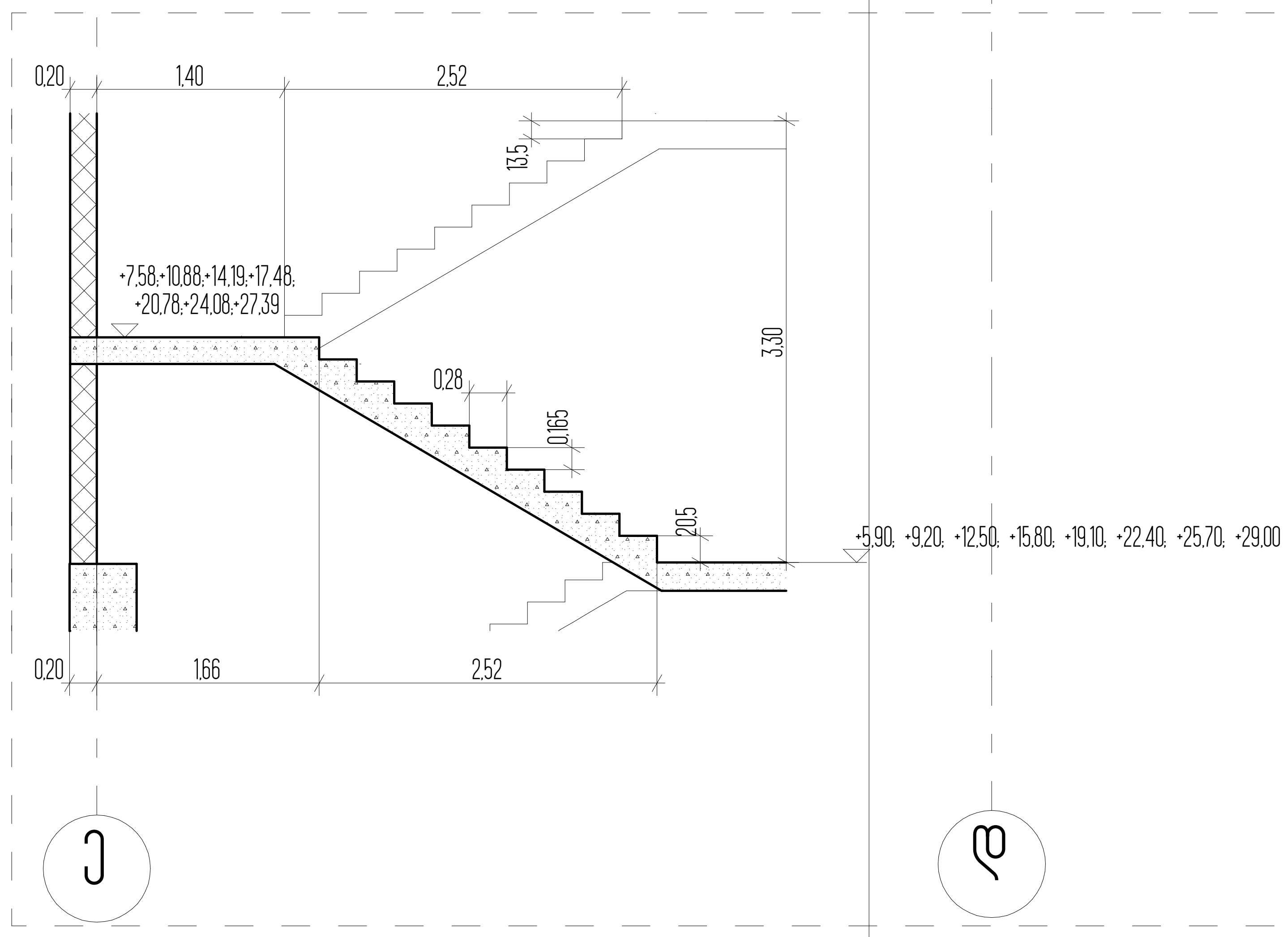

სართულის ტექნიკურ ეკონომიკური მაჩვენებლები

1. ნახაზზე საპროექტო შენობის ნული შეესაბამება აბსოლუტურ ნიშნულს - ________
2. ნახაზზე ზომები მოცემულია მეტრებში
3. ნახაზის ყველა ცვლილება მშენებლობისას შეთანხმებული უნდა იყოს პროექტის ავტორთან

ქ. თბილისი, უნივერსიტეტის ქ. 6

არქიტექტურული პროექტი

№

პირობითი ნიშნები

ნაკვეთის საზღვარი

0,00 არქიტექტურული ნიშნული

L2

4-4 ჭრილის ხაზი

ARCON architecture & construction

LLC ARCON

ქ. თბილისი, ყიფშიძის ქ. №9

ტელ: (+995 32) 2 182188

თანამდებობა	სახელი, გვარი	ხელმოწერა
დირექტორი	ზ. კალანდია	
არქიტექტორი	ვ. ვარდანია	
თარიღი	ფურც. რაოდენობა	ფურცლის №
		58