საგზაო მოძრაობის ორგანიზაციის ტექნიკური საშუალებები

- 3.10- 4ც.
- 3.24 - 6ც.
- 1.26 - 10ც.
- 3.25 - 4ც.
- 5.19.2 - 10ც.
- 5.19.1 - 10ც.
- ციმციმა - 4ც.
- მედროშე 2 ადამიანი
- ქვეითთა მოძრაობა
- სამშენებლო ტექნიკის მოძრაობის მიმართულება
- საპროექტო ტერიტორია
- სამშენებლო ლენტი

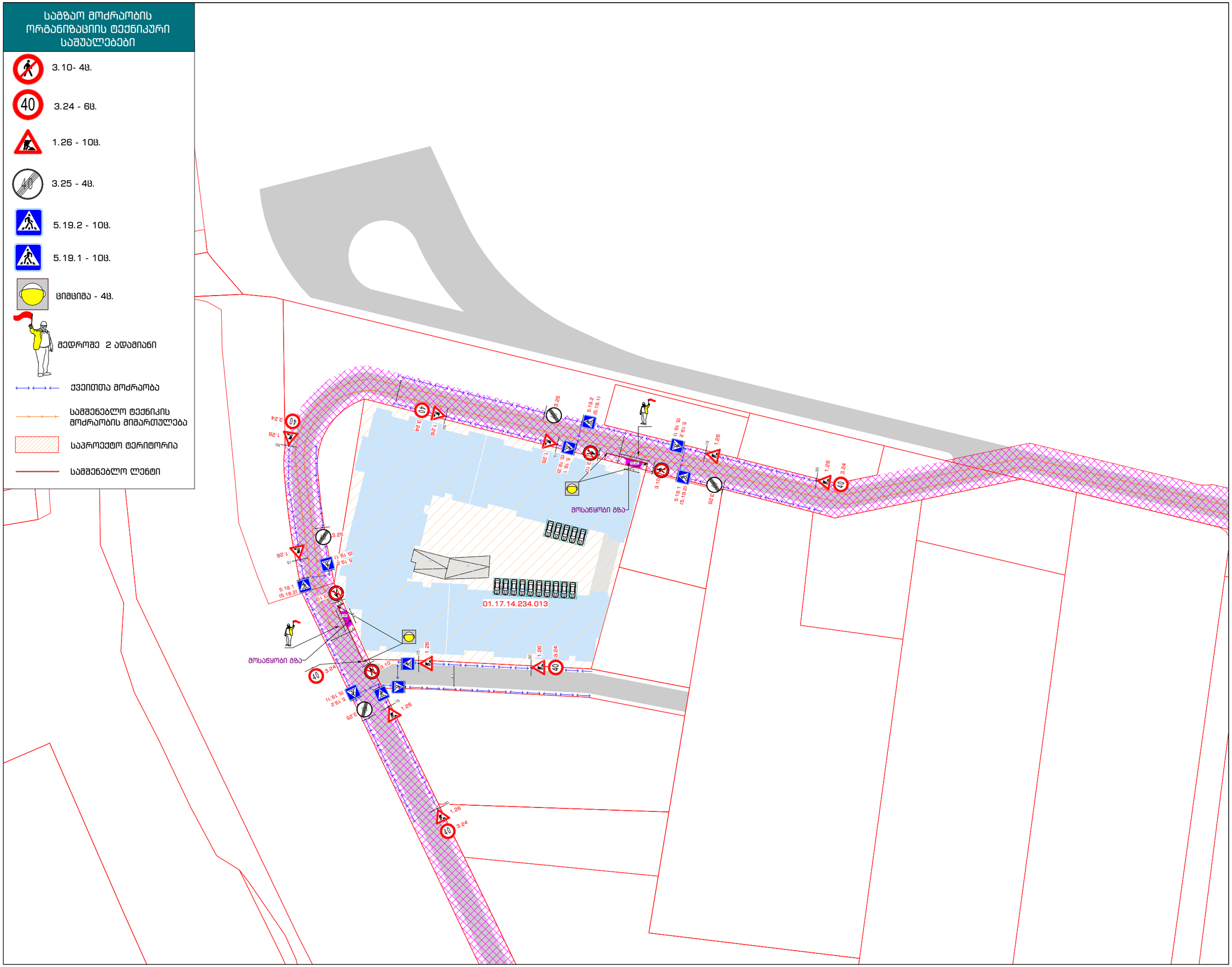

სქემის დასახელება

გზის მოწყობის პერიოდში, საგზაო მოძრაობის ორგანიზება

მისამართი

ქ. თბილისი,
დიღმის სასწავლო-საცდელი მეურნეობა
ს.კ. 01.17.14.234.013

შენიშვნა

დროებითი სქემა შედგენილია ვსნ "37 - 84" და საქართველოს კანონის საგზაო მოძრაობის შესახებ მოთხოვნების შესაბამისად.

1. ნახაზზე ნარვენებია დროებითი საგზაო ნიშნები.
2. გამაფრთხილებელი ზონის სიგრძე შეადგენს 50 მეტრს.
3. სამუშაოების პერიოდში ტრანსპორტის გადაადგილებას დაარეგულირების მედროშე.

დამკვეთი

შპს "ენ სი დი ვაშლისჯვარი"
405244418

შემსრულებელი

ArchDisegno
ArchDisegno.co@Gmail.com
+995 595 802 888

შემსრულებელი: სოფიო ჩხაიძე

თარიღი:	14.06.2023
მასშტაბი:	1:1000
ფორმატი:	A-3

საგზაო მოძრაობის ორგანიზაციის ტექნიკური საშუალებები

- 3.10- 5ც.
- 3.24 - 4ც.
- 1.26 - 6ც.
- 3.25 - 4ც.
- 5.19.2 - 10ც.
- 5.19.1 - 10ც.
- ციმციმა - 5ც.
- მედროშე 2 ადამიანი
- ქვეითთა მოძრაობა
- სამშენებლო ტექნიკის მოძრაობის მიმართულება
- საპროექტო ტერიტორია
- სამშენებლო ლენტი
- ჭიშკარი
- დამცავი ქოლგა
- ღობურა

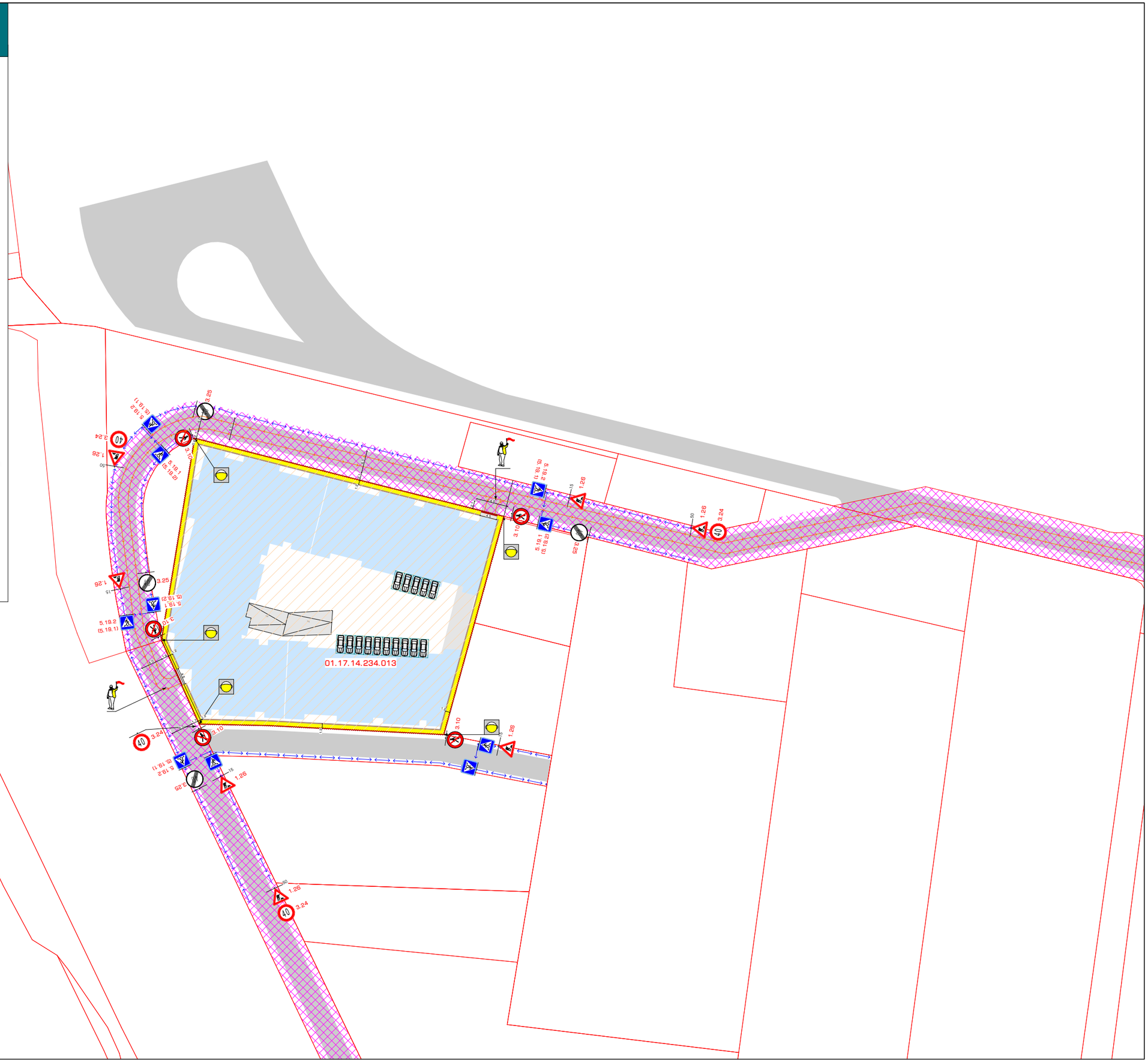

სქემის დასახელება

დროებითი ღობის მოწყობის პერიოდში, საგზაო მოძრაობის ორგანიზება

მისამართი

ქ. თბილისი,
დიღმის სასწავლო-საცდელი მეურნეობა
ს.კ. 01.17.14.234.013

შენიშვნა

დროებითი სქემა შედგენილია ვსნ "37 - 84" და საქართველოს კანონის საგზაო მოძრაობის შესახებ მოთხოვნების შესაბამისად.

1. ნახაზზე ნარვენებია დროებითი საგზაო ნიშნები.
2. გამაფრთხილებელი ზონის სიგრძე შეადგენს 50 მეტრს.
3. სამუშაოების პერიოდში ტრანსპორტის გადაადგილებას დაარეგულირების მედროშე.

დამკვეთი

შპს "ენ სი დი ვაშლისჯვარი"
405244418

შემსრულებელი

ArchDisegno
ArchDisegno.co@Gmail.com
+995 595 802 888

შემსრულებელი: სოფიო ჩხაიძე

თარიღი:	14.06.2023
მასშტაბი:	1:1000
ფორმატი:	A-3

საგზაო მოძრაობის ორგანიზაციის ტექნიკური საშუალებები

- ციმციმა - 5ც.
- მედროშე 2 ადამიანი
- ქვეითთა მოძრაობა
- სამშენებლო ტექნიკის მოძრაობის მიმართულება
- საპროექტო ტერიტორია
- ქიმკარი
- დამცავი ქოლგა
- ღობურა

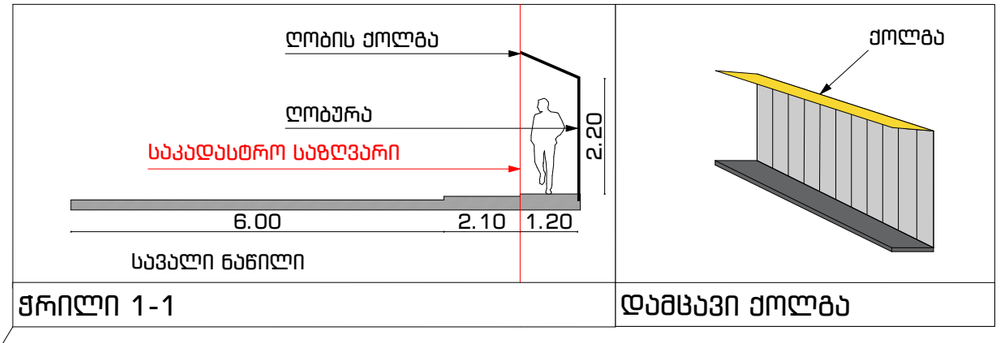

ჭრილი 1-1

დამცავი ქოლგა

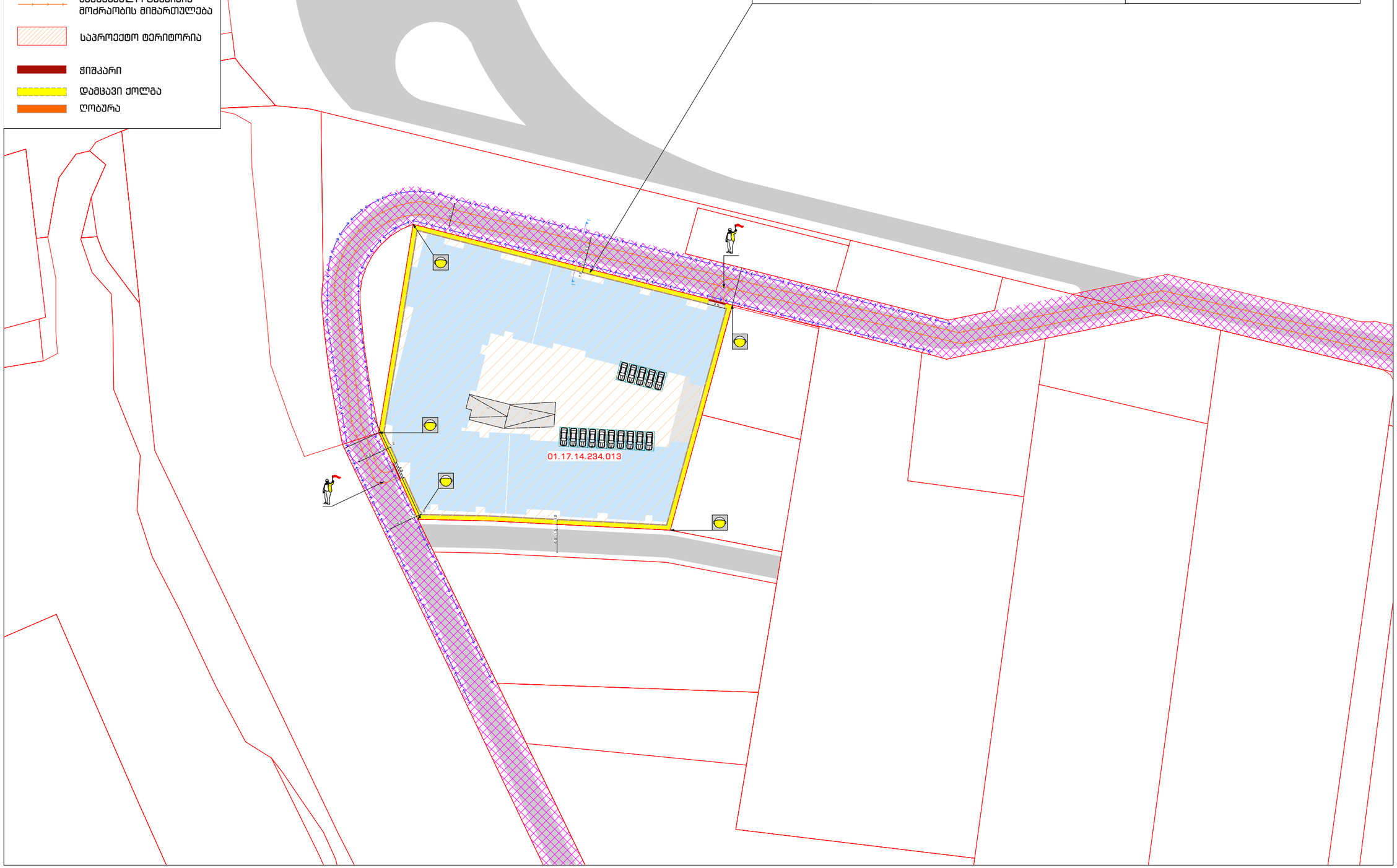

სქემის დასახელება

მშენებლობის პერიოდში, საგზაო მოძრაობის ორგანიზება

მისამართი

ქ. თბილისი,
დიღმის სასწავლო-საცდელი მეურნეობა
ს.კ. 01.17.14.234.013

შენიშვნა

დამკვეთი

შპს "ენ სი დი ვაშლისჯვარი"
405244418

შემსრულებელი

ArchDisegno
ArchDisegno.co@Gmail.com
+995 595 802 888

შემსრულებელი: სოფიო ჩხაიძე

თარიღი:	14.06.2023
მასშტაბი:	1:1000
ფორმატი:	A-3

საგზაო მოძრაობის ორგანიზაციის ტექნიკური საშუალებები

- 4.1.5 - 2ც.
- 4.1.4 - 2ც.
- 4.1.6 - 1ც.
- 3.24 - 2ც.
- 1.12.1 - 1ც.
- 1.12.2 - 1ც.
- 5.19.2 - 8ც.
- 5.19.1 - 8ც.
- 2.3 - 2ც.

- საპროექტო ტერიტორია
- გზა
- ტროტუარი
- 1.6
- 1.7
- 1.1
- 1.14.1

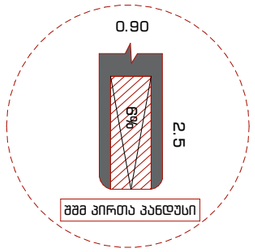

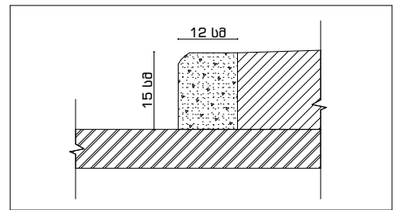

ტროტუარის ჭრილი

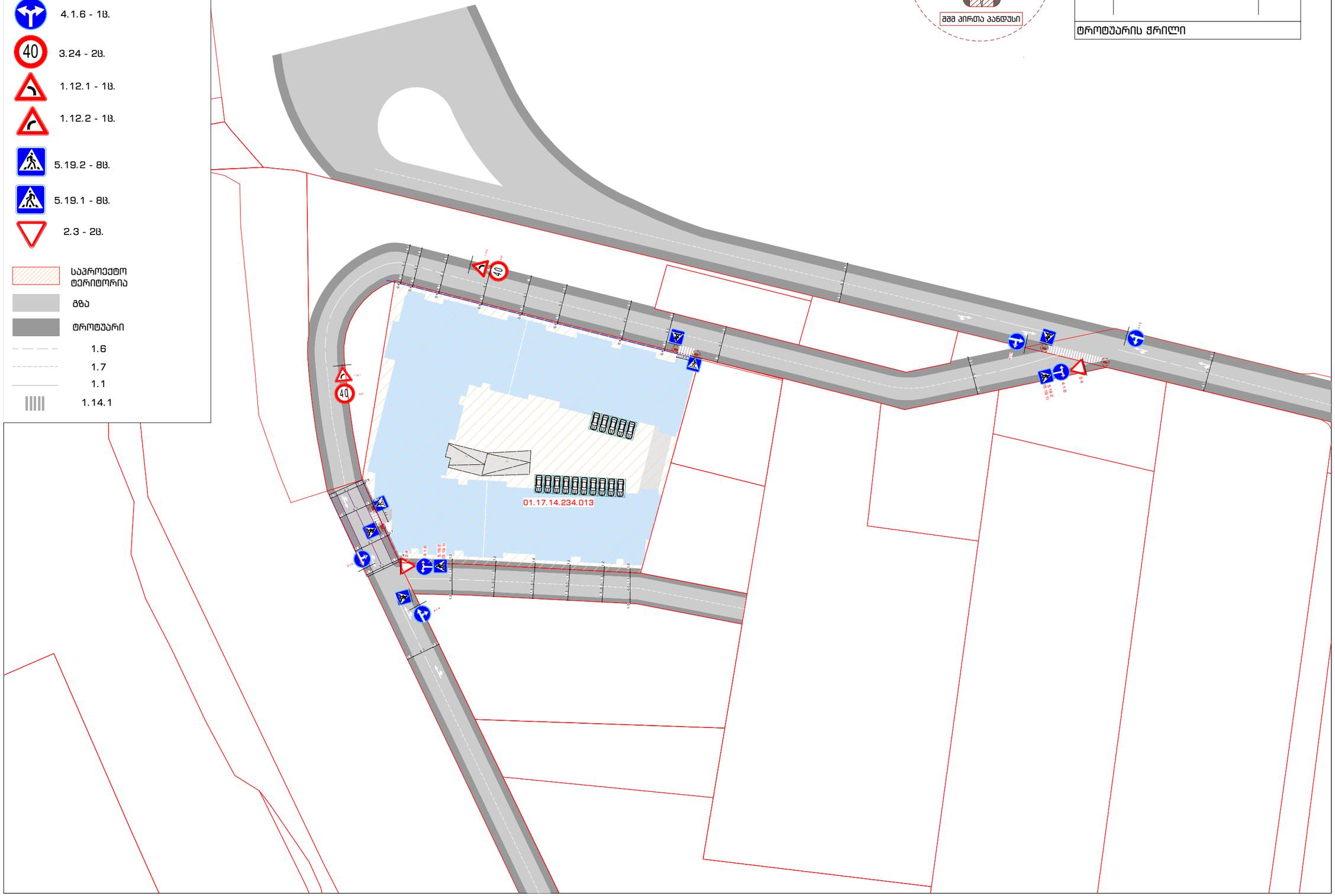

სქემის დასახელება

საგზაო მოძრაობის ორგანიზება

მისამართი

ქ. თბილისი,
დიღმის სასწავლო-საცდელი მეურნეობა
ს.კ. 01.17.14.234.013

შენიშვნა

გზები და ტროტუარების გაბარიტები დაიგეგმა თბილისის ტერიტორიების გამოყენებისა და განაშენიანების რეგულირების ნესების მოთხოვნათა დაცვით და საკადასტროებს შორის გავლებული შუახაზის მიხედვით რომელიც განანილდა პროპორციულად.

დამკვეთი

შპს "ენ სი დი ვაშლისჯვარი"
405244418

შემსრულებელი

ArchDisegno
ArchDisegno.co@Gmail.com
+995 595 802 888

შემსრულებელი: სოფიო ჩხაიძე

თარიღი:	14.06.2023
მასშტაბი:	1:1000
ფორმატი:	A-3