არსებული სიტუაციის ამსახველი ფოტომასალა










Jun 20, 2023 10:00:30 AM


Jun 20, 2023 10:00:24 AM


Jun 20, 2023 10:00:10 AM


Jun 20, 2023 10:00:00 AM


Jun 20, 2023 9:59:41 AM


Jun 20, 2023 10:29:33 AM

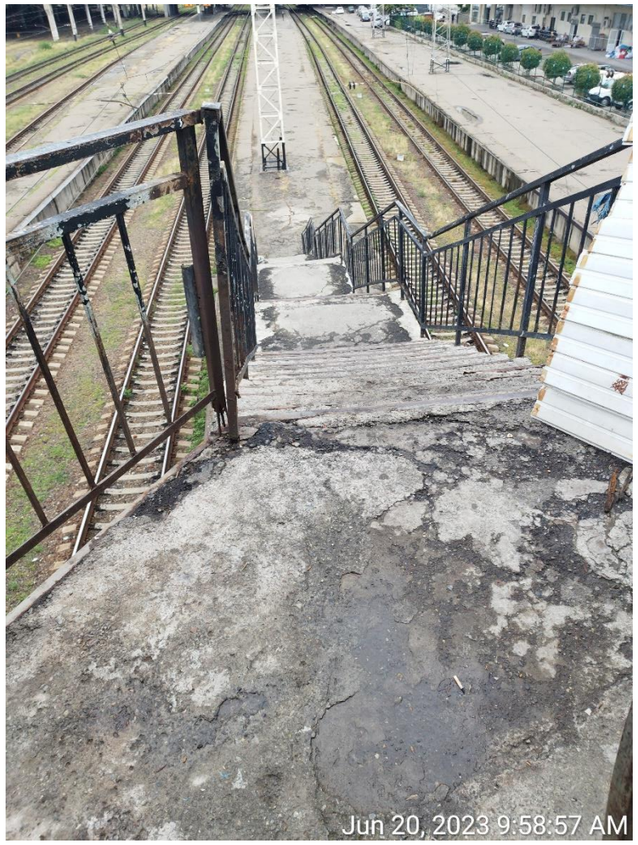
Jun 20, 2023 9:58:57 AM


Jun 20, 2023 9:58:44 AM


Jun 20, 2023 9:58:39 AM


Jun 20, 2023 9:57:06 AM


Jun 20, 2023 9:56:36 AM


Jun 20, 2023 9:50:59 AM


Jun 20, 2023 9:50:39 AM


Jun 20, 2023 9:50:28 AM


Jun 20, 2023 9:50:19 AM


Jun 20, 2023 9:50:12 AM


Jun 20, 2023 9:49:58 AM


Rista-Bau
wererhalt
Umbau Ausbau
Jun 20, 2023 9:48:52 AM


Jun 20, 2023 9:48:34 AM


Jun 20, 2023 9:48:29 AM

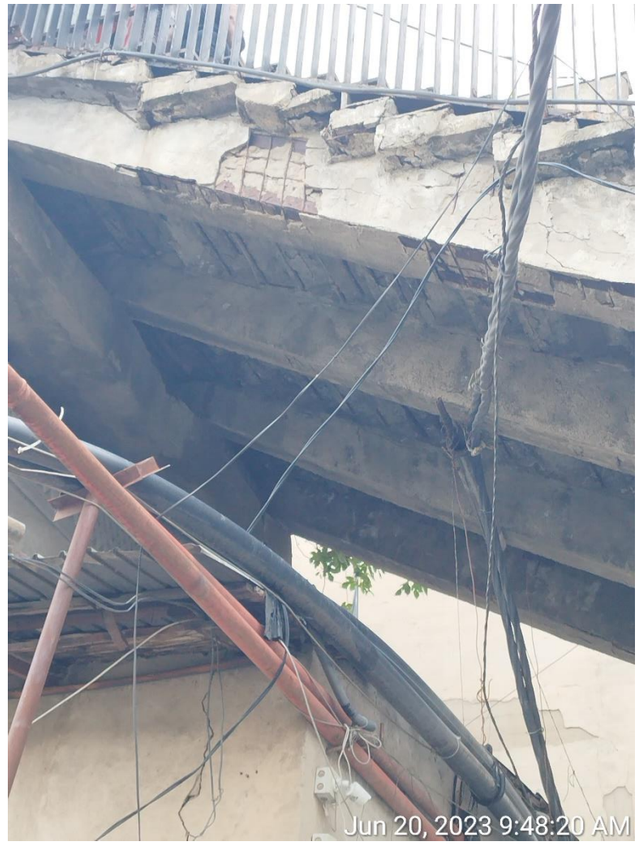
Jun 20, 2023 9:48:20 AM


Jun 20, 2023 9:47:51 AM

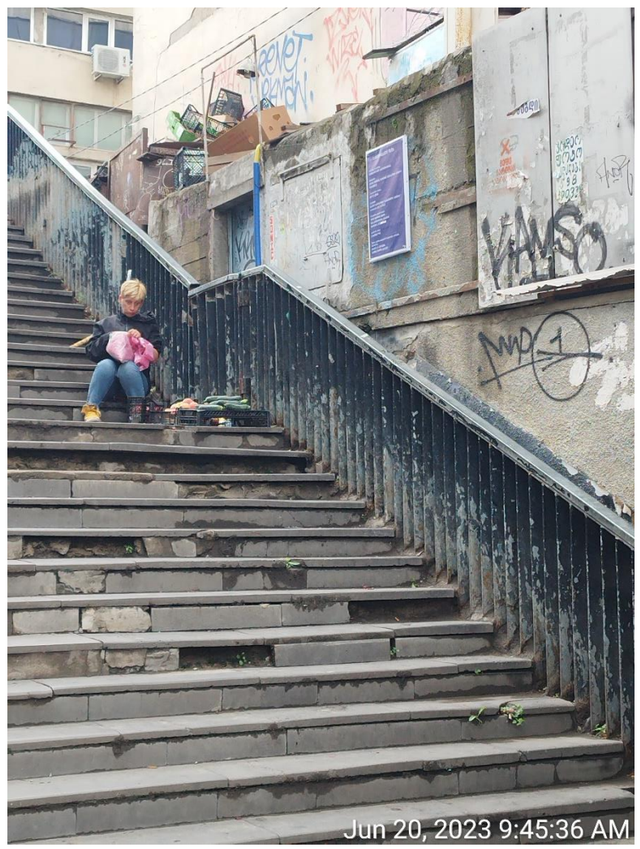
Jun 20, 2023 9:45:36 AM


Jun 20, 2023 9:45:24 AM


საინფორმაციო დაფა
Jun 20, 2023 9:45:15 AM


Jun 20, 2023 9:45:02 AM


საინფორმაციო დაფა
1.ობიექტის დასახელება:
საშეხმაველო ხიდი (რეკონსტრუქცია)
2.მისამართი:
ქალაქი თბილისი, რკინიგზის ცენტრალური ვაგზალი
01.16.01.005.322
3. ბაბარიტული ზომები:
4.80 მ X 205.8 მ
4.დამკვეთი:
სააქციო საზოგადოება "საქართველოს რკინიგზა"
საკონტაქტო: (032) 2 19 97 21
5 ნებართვის გამცემი ორგანო:
ქალაქ თბილისის მერიის
სსიპ არქიტექტურის სამსახური
შარტავას ქ. №7; www.tas.ge
6.განხილვის ვადები:
20 სამუშაო დღე
7.მიწის ნაკვეთის სამშენებლოდ გამოყენების პირობების
რეკვიზიტები:
ბრძანება № № 6501594;
გაცემის თარიღი: 12/06/2023
Jun 20, 2023 9:44:37 AM