ჭრილი 1-1 მ. 1:100

საკადასტრო საზღვარი

საკადასტრო საზღვარი

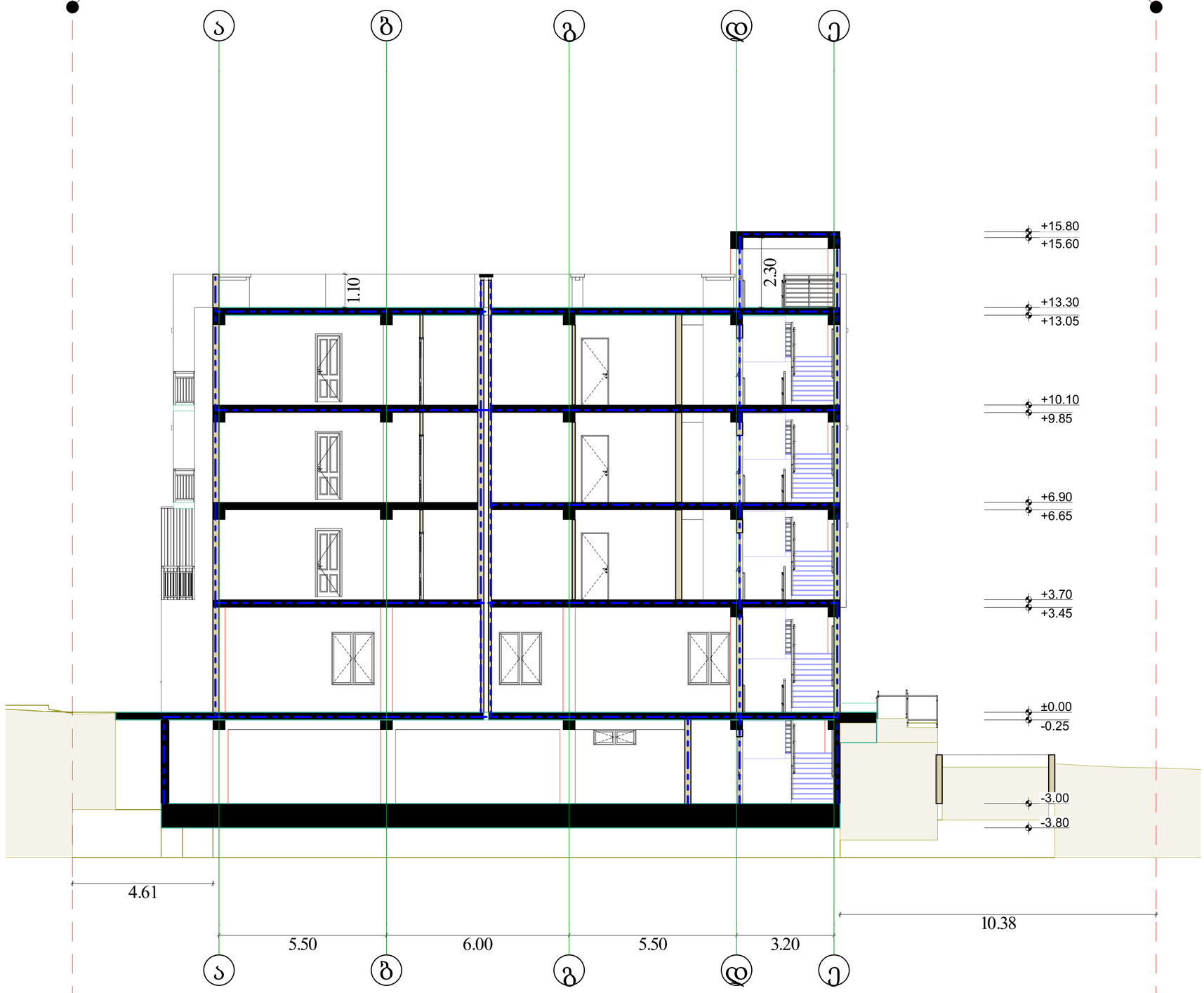

ფორმატი	A–1

პირობითი აღნიშვნები:

- საკადასტრო საზღვარი
- საცხოვრებელი ჯგუფი -2
- სასაწყობო ჯგუფი - 2
- სავაჭრო ჯგუფი
- ხელის ცეცხლმაქრი
- სახანძრო მილდგარი
- კვამლაღმომჩენი
- კვამლზე მორეგირე მაუწყებელი
- ვიზუალური და ხმოვანი განგაშის სისტემა
- სახანძრო განგაშის ხელით სამართავი კოლოფი
- სახანძრო პიდრანტი
- წყლის დასალევი შადრევანი
- ავტოსაშხეფი სისტემა
- სამშველო სამსახურის მიერ გამოსაყენებელი მიასაფობელი
- სამშველო სამსახურის მიერ გამოსაყენებელი მიასაფობელი
- გასასვლელის ნიშნები
- ცეცხლმედეგობა 2 საათიანი
- ცეცხლმედეგობა 1 საათიანი
- გასასვლელამდე სავალი მაქს. მანძილი
- გამწვანებული ტერიტორია
- ბრუნტის გამჭოლი მოპირკეთება
- სამანქანო გზა შიდა ტერიტორიაზე
- მოსაწყობი სერვიტუტი გზისთვის
- საპროექტო ხე-ნარგავი

საპროექტო ორგანიზაცია:

ინდ. მეწარმე ბესიკ გაბათაშვილი

მესაკუთრეები:

შ.პ.ს. „ბაგა ბილდინგი" (ს/კ: 406364777)

შენობის ფუნქცია:

მრავალბინიანი საცხოვრებელი სახლი

მისამართი:

ქ. თბილისი, ბზითაგორის ქუჩა №79

საკადასტრო კოდი:

01.19.20.018.038

პროექტის ნაწილი:

არქიტექტურული

თანამდებობა	გვარი	ხელმოწერა
მთ. არქიტექტორი	ბ. გაბათაშვილი	
პრ. ავტორი	ბ. გაბათაშვილი	
შესრულა	დ. გაბათაშვილი	

ფურცლის დასახელება :

ჭრილი 1-1

თარიღი 2023 წ.	მ. 1:100
ფურცლების რაოდენობა	
ფურცლის ნომერი №	

ჭრილი 2-2 მ. 1:100

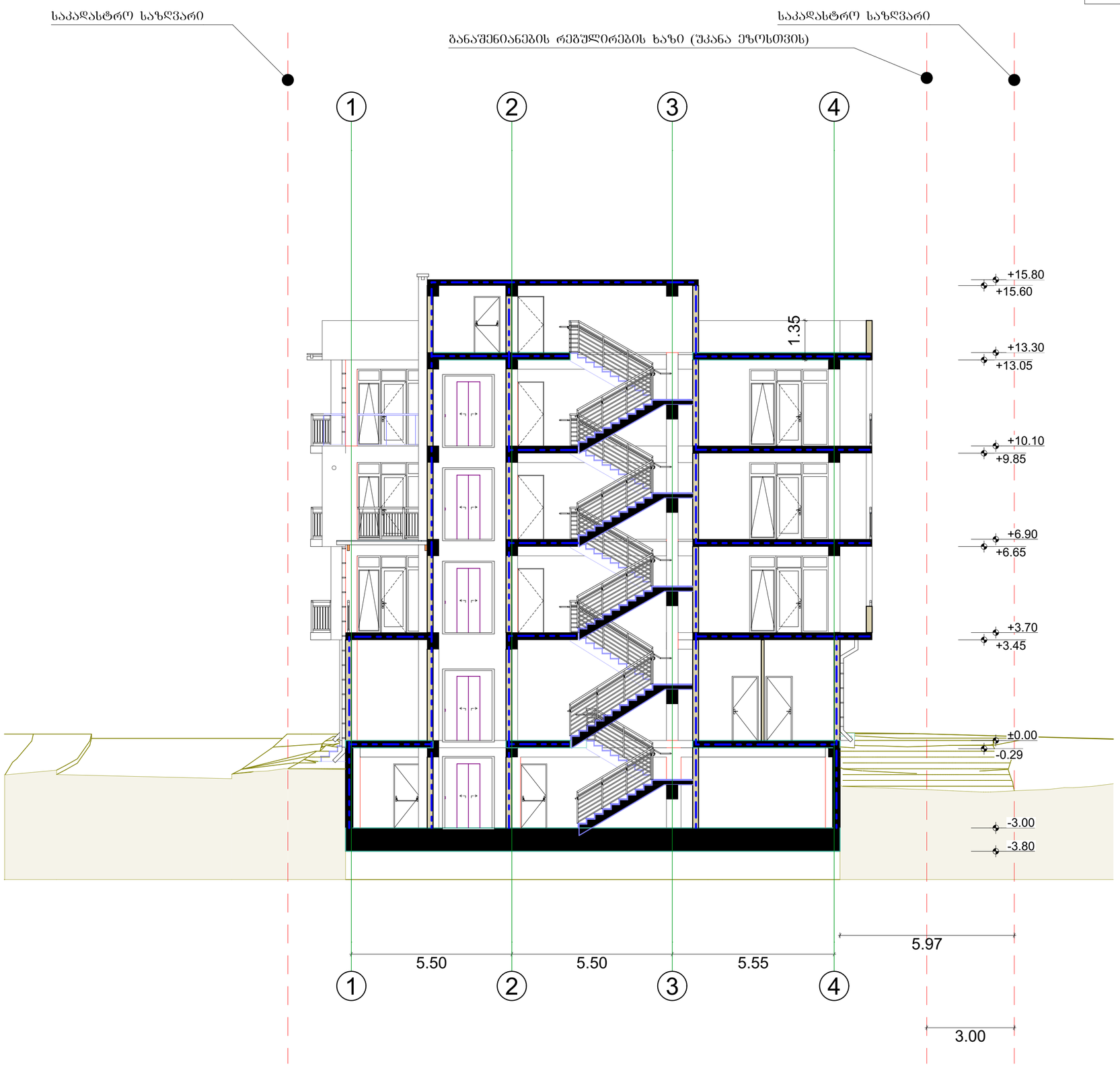

ფორმატი A–1

პირობითი აღნიშვნები:

- საკადასტრო საზღვარი
- საცხოვრებელი ჯგუფი -2
- სასაწყობო ჯგუფი - 2
- სავაჭრო ჯგუფი
- ხელის ცეცხლმაქრი
- სახანძრო მილდგარი
- კვამლაღმომჩენი
- კვამლზე მორეგირე მაუწყებელი
- ვიზუალური და ხმოვანი განგაშის სისტემა
- სახანძრო განგაშის ხელით სამართავი კოლოფი
- სახანძრო ჰიდრანტი
- წყლის დასალევი შადრევანი
- ავტოსაშხეფი სისტემა
- სამაშველო სამსახურის მიერ გამოსაყენებელი მიასაფრებელი
- სამაშველო სამსახურის მიერ გამოსაყენებელი მიასაფრებელი
- გასასვლელის ნიშნები
- ცეცხლმედეგობა 2 საათიანი
- ცეცხლმედეგობა 1 საათიანი
- გასასვლელამდე სავალი მაქს. მანძილი
- გამწვანებული ტერიტორია
- ვრუნტის გაჩნოლი მოპირკეთება
- სამანქანო გზა შიდა ტერიტორიაზე
- მოსაწყობი სერვიტუტი გზისთვის
- საპროექტო ხე-ნარგავი

საპროექტო ორგანიზაცია:
ინდ. მეწარმე ბესიკ გაბათაშვილი

მესაკუთრეები:
შ.პ.ს. „გაგა ბილდინგი" (ს/კ: 406364777)

შენობის ფუნქცია:
მრავალბინიანი საცხოვრებელი სახლი

მისამართი:
ქ. თბილისი, ბზითაგორის ქუჩა №79

საკადასტრო კოდი:
01.19.20.018.038

პროექტის ნაწილი:
არქიტექტურული

თანამდებობა	გვარი	ხელმოწერა
მთ. არქიტექტორი	ბ. გაბათაშვილი	
პრ. ავტორი	ბ. გაბათაშვილი	
შესრულა	დ. გაბათაშვილი	

ფურცლის დასახელება :
ჭრილი 2-2

თარიღი 2023 წ. მ. 1:100

ფურცლების რაოდენობა

ფურცლის ნომერი №