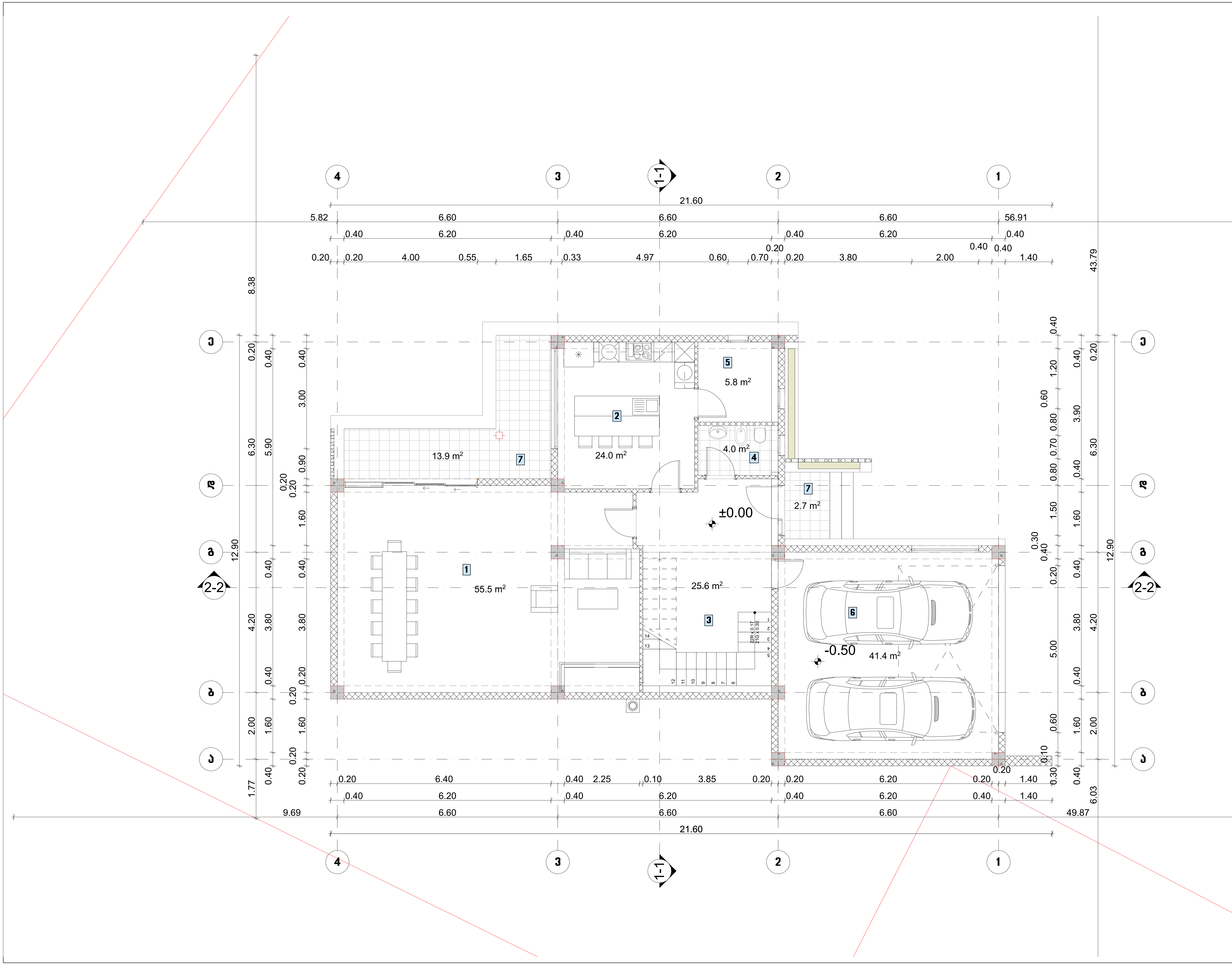


ნახაზის დასახელება

## შენობა A-1
## გეგმა ნიშნულზე ±0.00

ტექ.ეკონმომიკური მაჩვენებლები:

| | | |
|---|---|---|
| | სართულის ფართობი : | 172.9 მ² |
| | მათ შორის | |
| 1. | მისაღები | 55.5 მ² |
| 2. | სამზარეულო | 24.0 მ² |
| 3. | კიბის უჯრედი და ჰოლი | 25.6 მ² |
| 4. | სანკვანძი | 4.0 მ² |
| 5. | დამხმარე სათავსი | 5.8 მ² |
| 6. | ავტოფარეხი | 41.4 მ² |
| 7. | საზაფხულო ფართი | 16.6 მ² |

შენიშვნა:

სქემატური ჭრილი

დამკვეთი:

შ.პ.ს. „ენჯი და კომპანია"“

ობიექტის დასახელება:

ინდივიდუალური ერთბინიანი საცხოვრებელი სახლი

ობიექტის მისამართი:

ქ. თბილისი, თბილისის ზღვა
(ნაკვეთი 1/175)
(საკ/კოდი: 01.12.21.001.534)

დამგეგმარებელი:

| თანამდებობა | ხელმოწერა | სახელი/გვარი |
|---|---|---|
| არქიტექტორი | | დ. ბაირამაშვილი |
| არქიტექტორი | | ნ. ბარნაბიშვილი |
| შეასრულა | | ნ. ბარნაბიშვილი |

მ. 1:100

ფორმატი: A3

ქ. თბილისი 2020 წ

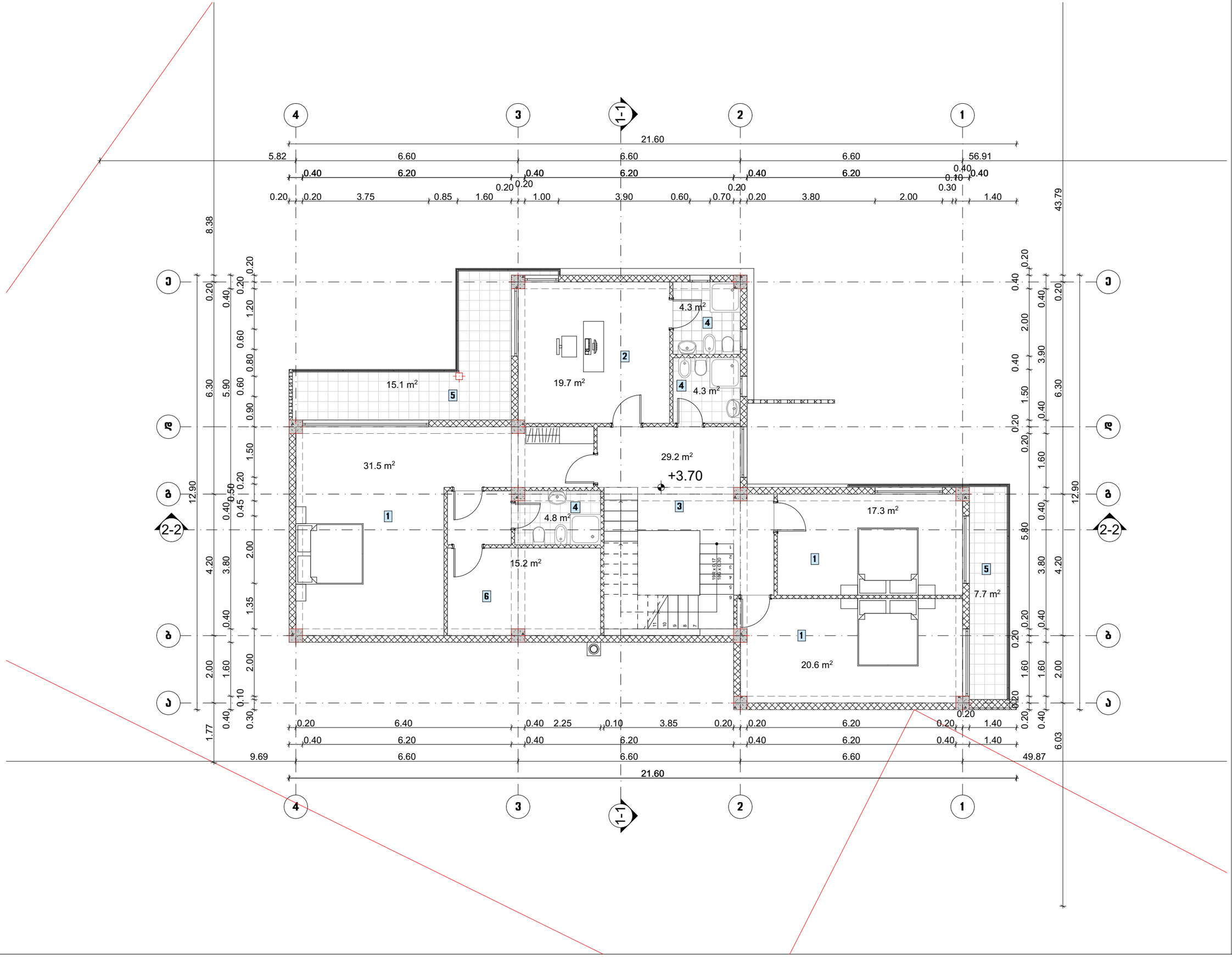


ნახაზის დასახელება

**შენობა A-1**
**გეგმა ნიშნულზე +3.70**

ტექ.ეკონომიკური მაჩვენებლები:

| | | |
|---|---|---|
| | სართულის ფართობი : | 169.7 მ² |
| | მათ შორის | |
| 1. | საძინებელი | 69.4 მ² |
| 2. | კაბინეტი | 19.7 მ² |
| 3. | კიბის უჯრედი და ჯილი | 29.2 მ² |
| 4. | სანკვანძი | 13.4 მ² |
| 5. | საზაფხულო ფართი | 22.8 მ² |
| 6. | პარლორბი | 15.2 მ² |

შენიშვნა:

სქემატური პრილი

დამკვეთი:

შ.პ.ს. „ენერი და კომპანია"

ობიექტის დასახელება:

ინდივიდუალური ერთბინიანი საცხოვრებელი სახლი

ობიექტის მისამართი:

ქ. ობილისი, ობილისის ზღვა (ნაკვეთი I/175)
(ს.კ/კოდი: 01.12.21.001.534)

დამპეპარებელი:

| | | |
|---|---|---|
| თანამდებობა | ხელმოწერა | სახელი/გვარი |
| არქიტექტორი | | დ. ბაირამაშვილი |
| არქიტექტორი | | ნ. ბარნაბიშვილი |
| შეასრულა | | ნ. ბარნაბიშვილი |

მ. 1:100

ფორმატი: A3

ქ. ობილისი 2020 წ

ნახაზის დასახელება

**შენობა A-1**
**გეგმა ნიშნულზე +7.00**

ტექ.ეკონომიკური მაჩვენებლები:

| | | |
|---|---|---|
| | სართულის ფართობი : | 161.1 მ² |
| | მათ შორის | |
| 1. | საზაფხულო ფართი | 51.8 მ² |
| 2. | ლაუნჯი | 30.0 მ² |
| 3. | კიბის უჯრედი და ჯოლი | 22.5 მ² |
| 4. | სანიტარიი | 3.1 მ² |
| 5. | საშხა | 5.1 მ² |
| 6. | აუზი | 27.3 მ² |
| 7. | ზამთრის ბაღი | 21.3 მ² |

შენიშვნა:

ხელმოწერა

დამკვეთი:

შ.პ.ს. „ეზი და კომპანია"

ობიექტის დასახელება:

ინდივიდუალური ერთბინიანი საცხოვრებელი სახლი

ობიექტის მისამართი:

ქ. ობილისი, ობილისის ზღვა
(ნაკვეთი I/175)
(საკ/კოდი: 01.12.21.001.534)

დამპროექტებელი:

| თანამდებობა | ხელმოწერა | სახელი/გვარი |
|---|---|---|
| არქიტექტორი | | დ. ბაირამაშვილი |
| არქიტექტორი | | ნ. ბარნაბიშვილი |
| შესრულა | | ნ. ბარნაბიშვილი |

მ. 1:100

ფორმატი: A3

ქ. ობილისი 2020 წ

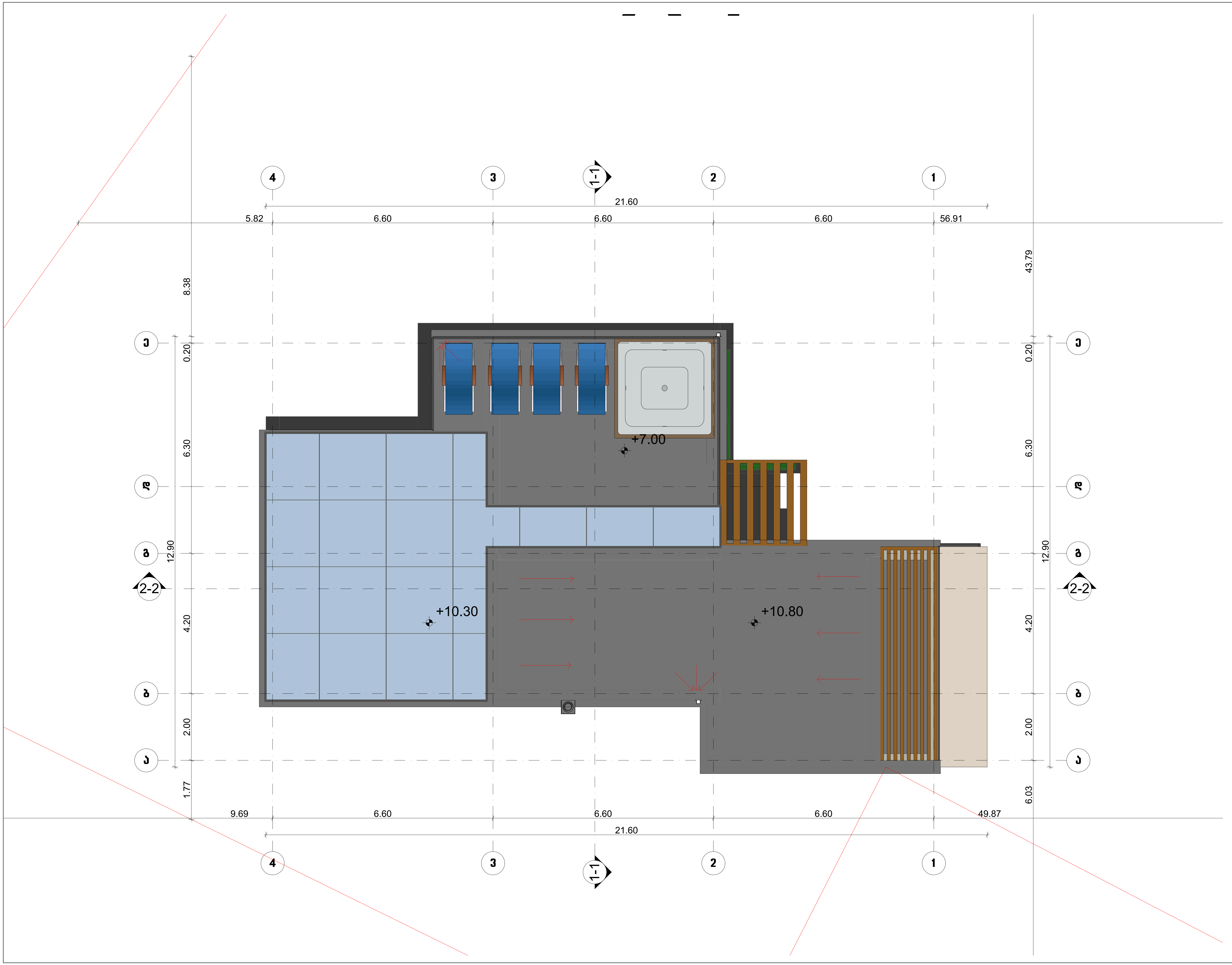


ნახაზის დასახელება

**შენობა A-1**
**სახურავის გეგმა**

ტექ.ეკონომიკური მაჩვენებლები:

შენიშვნა:

სქემატური ჭრილი

დამკვეთი:

შ.პ.ს. „ენჯი და კომპანია"“

ობიექტის დასახელება:

ინდივიდუალური ერთბინიანი საცხოვრებელი სახლი

ობიექტის მისამართი:

ქ. თბილისი, თბილისის ზღვა
(ნაკვეთი 1/175)
(საკ/კოდი: 01.12.21.001.534)

დამგეგმარებელი:

| თანამდებობა | ხელმოწერა | სახელი/გვარი |
|---|---|---|
| არქიტექტორი | | დ. ბაირამაშვილი |
| არქიტექტორი | | ნ. ბარნაბიშვილი |
| შეასრულა | | ნ. ბარნაბიშვილი |
| | | |
| | | |
| | | |
| | | |
| | | |

მ. 1:100

ფორმატი: A3

ქ. თბილისი 2020 წ

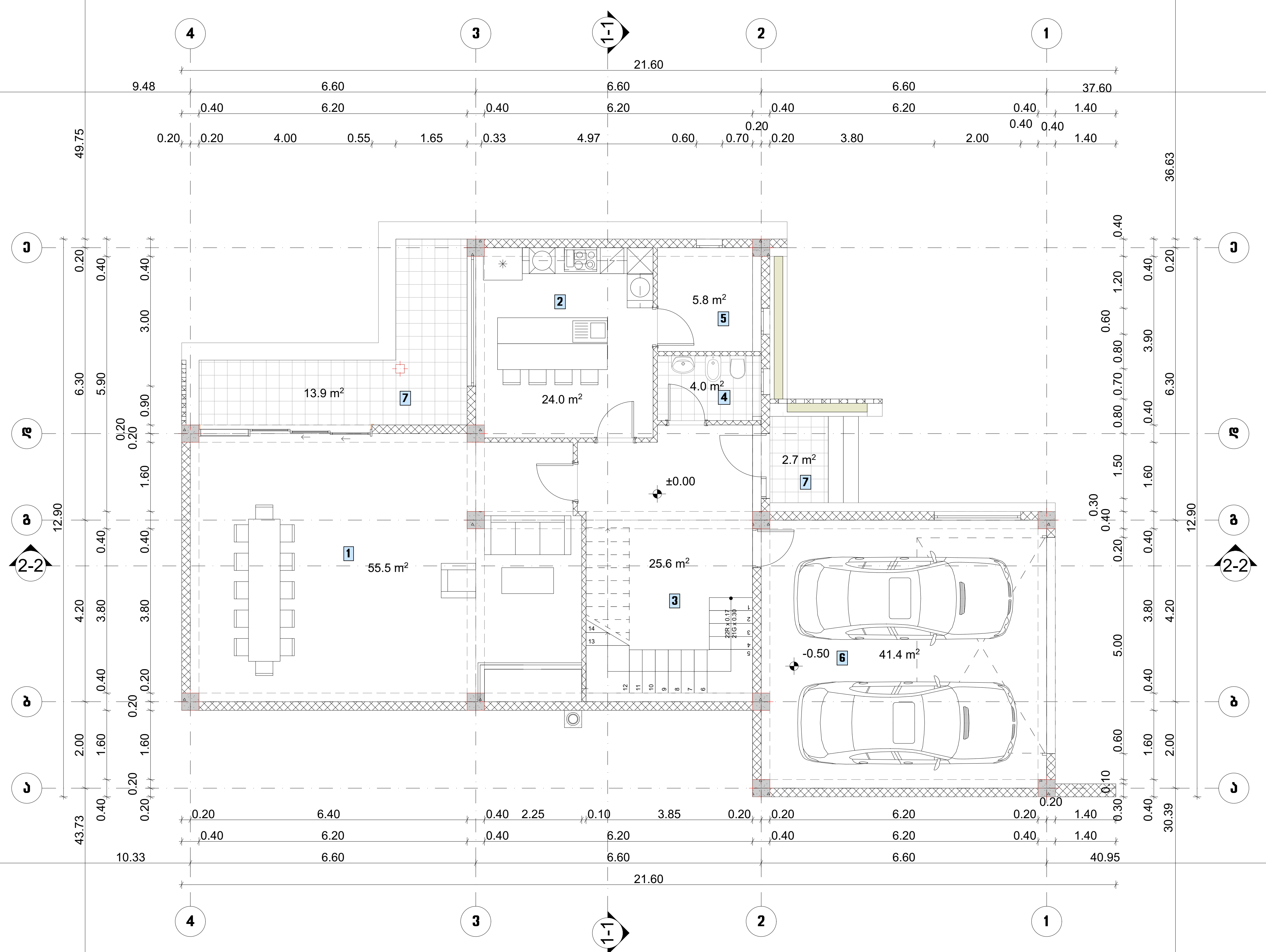


ნახაზის დასახელება

# შენობა A-3
# გეგმა ნიშნულზე ±0.00

ტექ.ეკონმომიკური მაჩვენებლები:

| | | |
|---|---|---|
| | სართულის ფართობი : | 172.9 მ² |
| | მათ შორის | |
| 1. | მისაღები | 55.5 მ² |
| 2. | სამზარეულო | 24.0 მ² |
| 3. | კიბის უჯრედი და ჰოლი | 25.6 მ² |
| 4. | სანკვანძი | 4.0 მ² |
| 5. | დამხმარე სათავსი | 5.8 მ² |
| 6. | ავტოფარეხი | 41.4 მ² |
| 7. | საზაფხულო ფართი | 16.6 მ² |

შენიშვნა:

სქემატური ჭრილი

დამკვეთი:

შ.პ.ს. „ენჯი და კომპანია"“

ობიექტის დასახელება:

ინდივიდუალური ერთბინიანი
საცხოვრებელი სახლი

ობიექტის მისამართი:

ქ. თბილისი, თბილისის ზღვა
(ნაკვეთი 1/175)
(საკ/კოდი: 01.12.21.001.534)

დამგეგმარებელი:

| თანამდებობა | ხელმოწერა | სახელი/გვარი |
|---|---|---|
| არქიტექტორი | | დ. ბაირამაშვილი |
| არქიტექტორი | | ნ. ბარნაბიშვილი |
| შეასრულა | | ნ. ბარნაბიშვილი |

მ. 1:100

ფორმატი: A3

ქ. თბილისი 2020 წ.

ნახაზის დასახელება

**შენობა A-3**
**გეგმა ნიშნულზე +3.70**

ტექ.ეკონომიკური მაჩვენებლები:

| | სართულის ფართობი : | 169.7 მ² |
|---|---|---|
| | მათ შორის | |
| 1. | საძინებელი | 69.4 მ² |
| 2. | კაბინეტი | 19.7 მ² |
| 3. | კიბის უჯრედი და ჯილი | 29.2 მ² |
| 4. | სანკვანძი | 13.4 მ² |
| 5. | საზაფხულო ფართი | 22.8 მ² |
| 6. | გარდერობი | 15.2 მ² |

შენიშვნა:

სქემატური პრილი

დამკვეთი:

შ.პ.ს. „ენჯი და კომპანია“

ობიექტის დასახელება:

ინდივიდუალური ერთბინიანი საცხოვრებელი სახლი

ობიექტის მისამართი:

ქ. ობილისი, ობილისის ზღვა
(ნაკვეთი I/175)
(საკ/კოდი: 01.12.21.001.534)

დამგეგმარებელი:

| თანამდებობა | ხელმოწერა | სახელი/გვარი |
|---|---|---|
| არქიტექტორი | | დ. ბაირამაშვილი |
| არქიტექტორი | | ნ. ბარნაბიშვილი |
| შესრულა | | ნ. ბარნაბიშვილი |

მ. 1:100

ფორმატი: A3

ქ. ობილისი 2020 წ

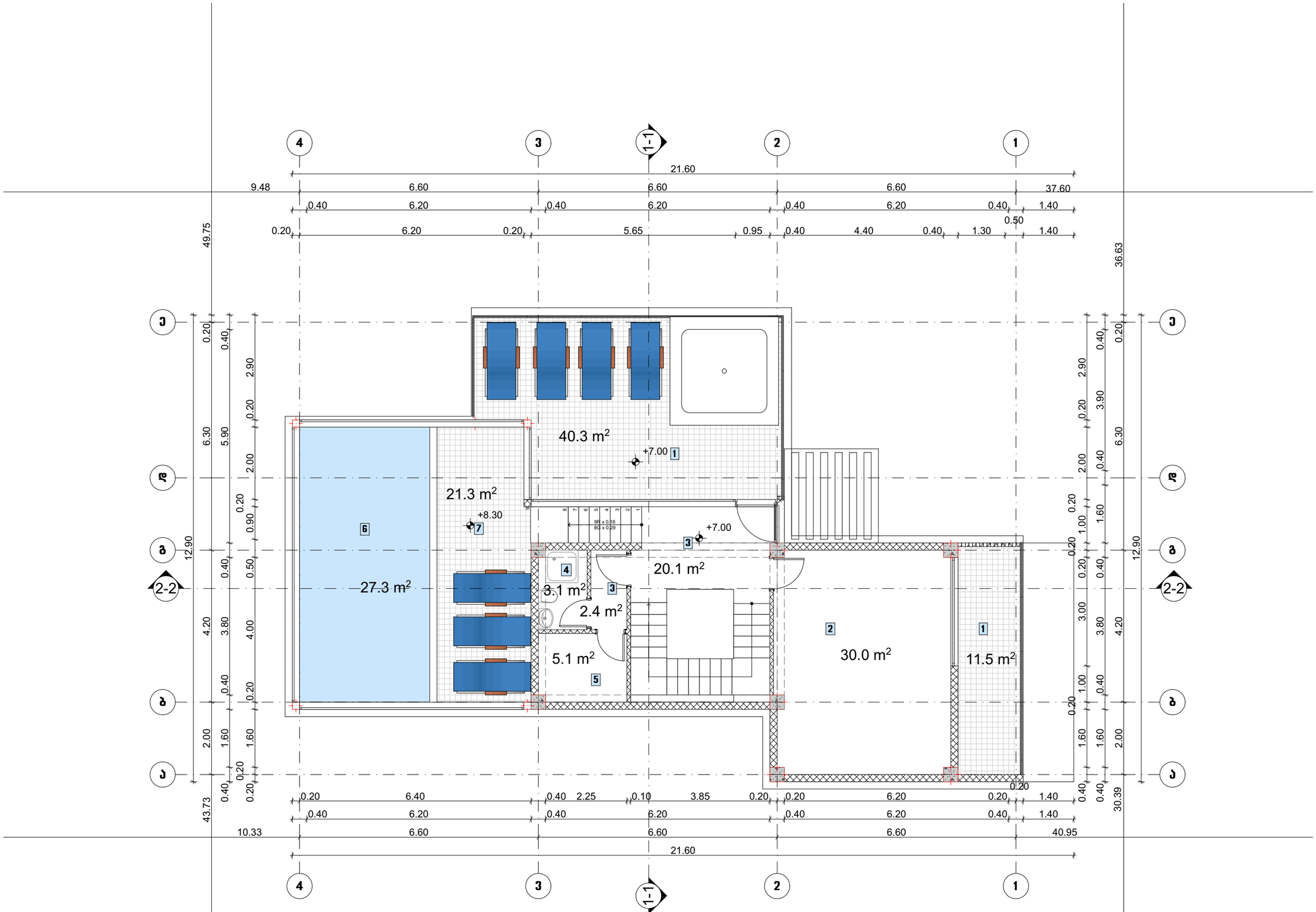


ნახაზის დასახელება

**შენობა A-3**
**გეგმა ნიშნულზე +7.00**

ტექ.ეკონომიკური მაჩვენებლები:

| | | |
|---|---|---|
| | სართულის ფართობი : | 161.1 მ² |
| | მათ შორის | |
| 1. | საცავიანი ფართი | 51.8 მ² |
| 2. | ლაუნჯი | 30.0 მ² |
| 3. | აბაზის უჯრედი და კოლი | 22.5 მ² |
| 4. | სანტექნიკი | 3.1 მ² |
| 5. | საშხა | 5.1 მ² |
| 6. | აუზი | 27.3 მ² |
| 7. | ზამთრის ბაღი | 21.3 მ² |

შენიშვნა:

სქემატური ჭრილი

დამკვეთი:

შ.პ.ს. „ეზო და კომპანია“

ობიექტის დასახელება:

ინდივიდუალური ერთბინიანი საცხოვრებელი სახლი

ობიექტის მისამართი:

ქ. ობილისი, ობილისის ზღვა
(ნაკვეთი I/175)
(საკ/კოდი: 01.12.21.001.534)

დამპროექტებელი:

| თანამდებობა | ხელმოწერა | სახელი/გვარი |
|---|---|---|
| არქიტექტორი | | დ. ბაირამაშვილი |
| არქიტექტორი | | ნ. ბარნაბიშვილი |
| შესრულა | | ნ. ბარნაბიშვილი |

მ. 1:100

ფორმატი: A3

ქ. ობილისი 2020 წ

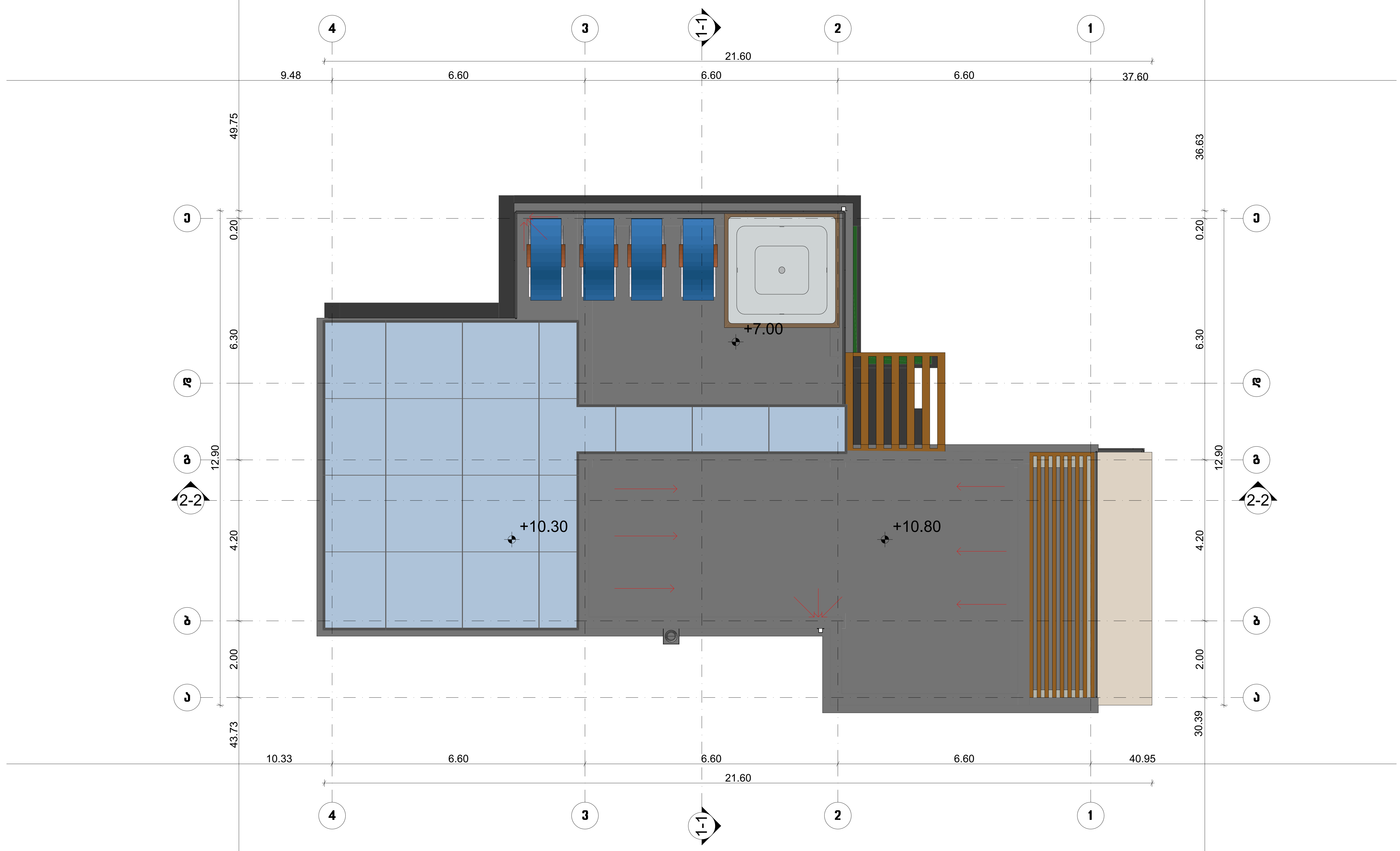


ნახაზის დასახელება

**შენობა A-3**
**სახურავის გეგმა**

ტექ.ეკონომიკური მაჩვენებლები:

შენიშვნა:

სქემატური ჭრილი

დამკვეთი:

შ.პ.ს. „ენჯი და კომპანია"

ობიექტის დასახელება:

ინდივიდუალური ერთბინიანი საცხოვრებელი სახლი

ობიექტის მისამართი:

ქ. თბილისი, თბილისის ზღვა
(ნაკვეთი 1/175)
(საკ/კოდი: 01.12.21.001.534)

დამბებმარებელი:

| თანამდებობა | ხელმოწერა | სახელი/გვარი |
|---|---|---|
| არქიტექტორი | | დ. ბაირამაშვილი |
| არქიტექტორი | | ნ. ბარნაბიშვილი |
| შეასრულა | | ნ. ბარნაბიშვილი |

მ. 1:100

ფორმატი: A3

ქ. თბილისი 2020 წ

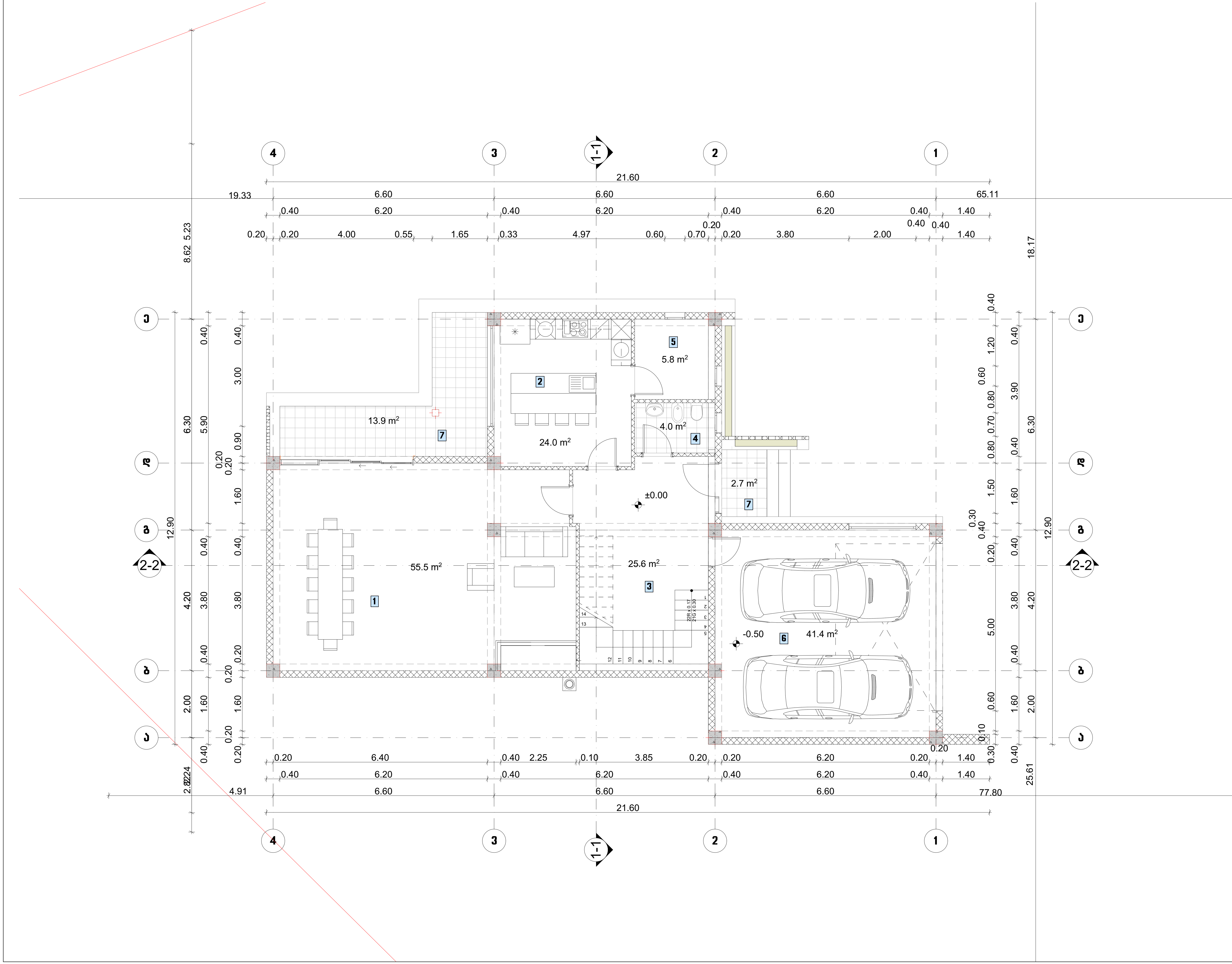


ნახაზის დასახელება

## შენობა A-5
## გეგმა ნიშნულზე ±0.00

ტექ.ეკონომიკური მაჩვენებლები:

| | | |
|---|---|---|
| | სართულის ფართობი : | 172.9 მ² |
| | მათ შორის | |
| 1. | მისაღები | 55.5 მ² |
| 2. | სამზარეულო | 24.0 მ² |
| 3. | კიბის უჯრედი და ჰოლი | 25.6 მ² |
| 4. | სანკვანძი | 4.0 მ² |
| 5. | დამხმარე სათავსი | 5.8 მ² |
| 6. | ავტოფარეხი | 41.4 მ² |
| 7. | საზაფხულო ფართი | 16.6 მ² |

შენიშვნა:

სქემატური ჭრილი

დამკვეთი:

შ.პ.ს. „ენჯი და კომპანია"“

ობიექტის დასახელება:

ინდივიდუალური ერთბინიანი საცხოვრებელი სახლი

ობიექტის მისამართი:

ქ. თბილისი, თბილისის ზღვა
(ნაკვეთი 1/175)
(საკ/კოდი: 01.12.21.001.534)

დამგეგმარებელი:

| თანამდებობა | ხელმოწერა | სახელი/გვარი |
|---|---|---|
| არქიტექტორი | | დ. ბაირამაშვილი |
| არქიტექტორი | | ნ. ბარნაბიშვილი |
| შეასრულა | | ნ. ბარნაბიშვილი |

მ. 1:100

ფორმატი: A3

ქ. თბილისი 2020 წ

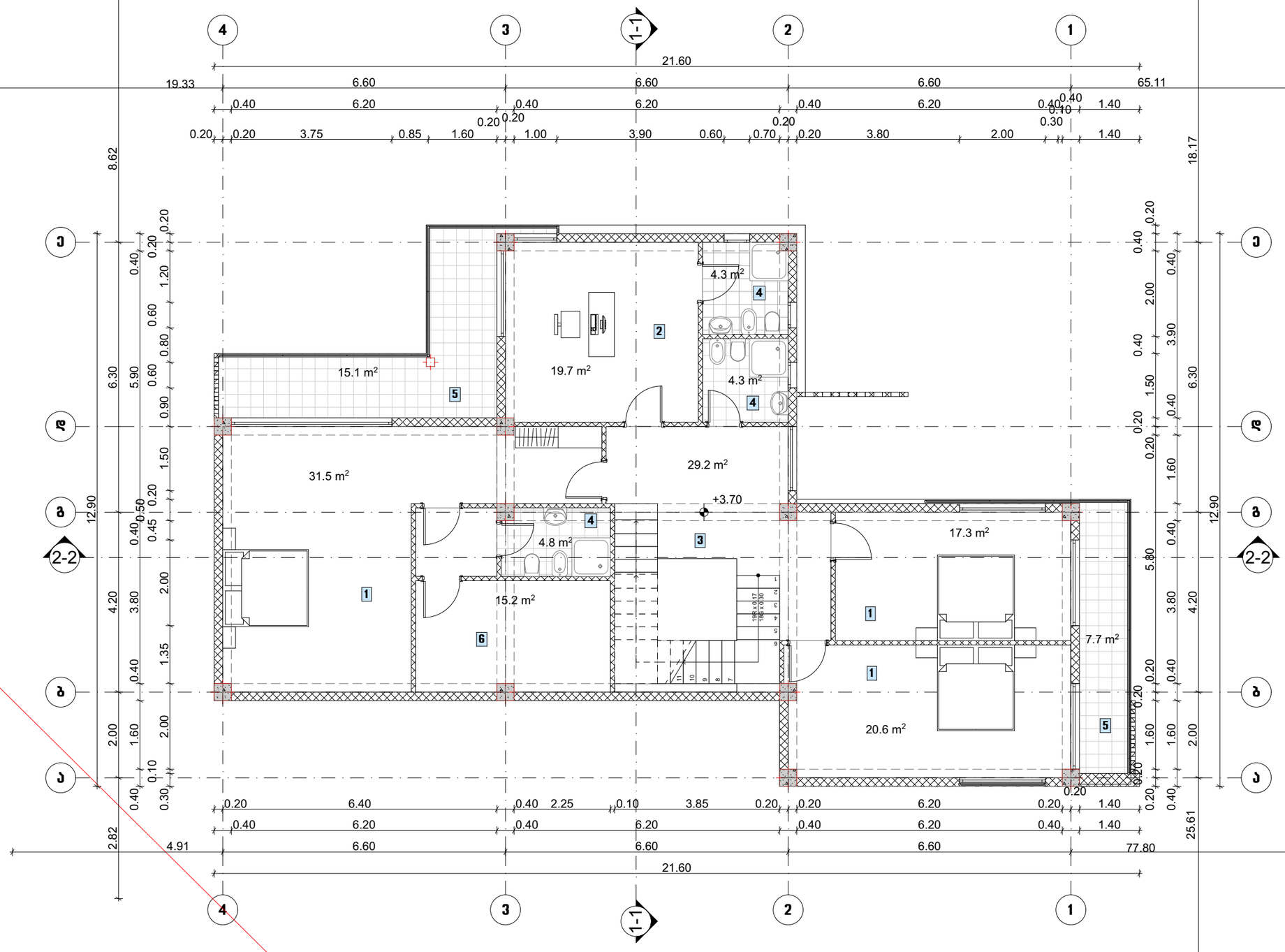


ნახაზის დასახელება

**შენობა A-5**
**გეგმა ნიშნულზე +3.70**

ტექ.ეკონომიკური მაჩვენებლები:

| | | |
|---|---|---|
| | სართულის ფართობი : | 169.7 მ² |
| | მათ შორის | |
| 1. | საძინებელი | 69.4 მ² |
| 2. | კაბინეტი | 19.7 მ² |
| 3. | კიბის უჯრედი და ჯილი | 29.2 მ² |
| 4. | სანკვანძი | 13.4 მ² |
| 5. | საზაფხულო ფართი | 22.8 მ² |
| 6. | გარდერობი | 15.2 მ² |

შენიშვნა:

სქემატური ბრილი

დამკვეთი:

შ.პ.ს. „ენერგო და კომპანია"

ობიექტის დასახელება:

ინდივიდუალური ერთბინიანი საცხოვრებელი სახლი

ობიექტის მისამართი:

ქ. თბილისი, თბილისის ზღვა
(ნაკვეთი 1/175)
(საკ/კოდი: 01.12.21.001.534)

დამფუძმარებელი:

| თანამდებობა | ხელმოწერა | სახელი/გვარი |
|---|---|---|
| არქიტექტორი | | დ. ბაირამაშვილი |
| არქიტექტორი | | ნ. ბარნაბიშვილი |
| შესრულა | | ნ. ბარნაბიშვილი |

მ. 1:100

ფორმატი: A3

ქ. თბილისი 2020 წ

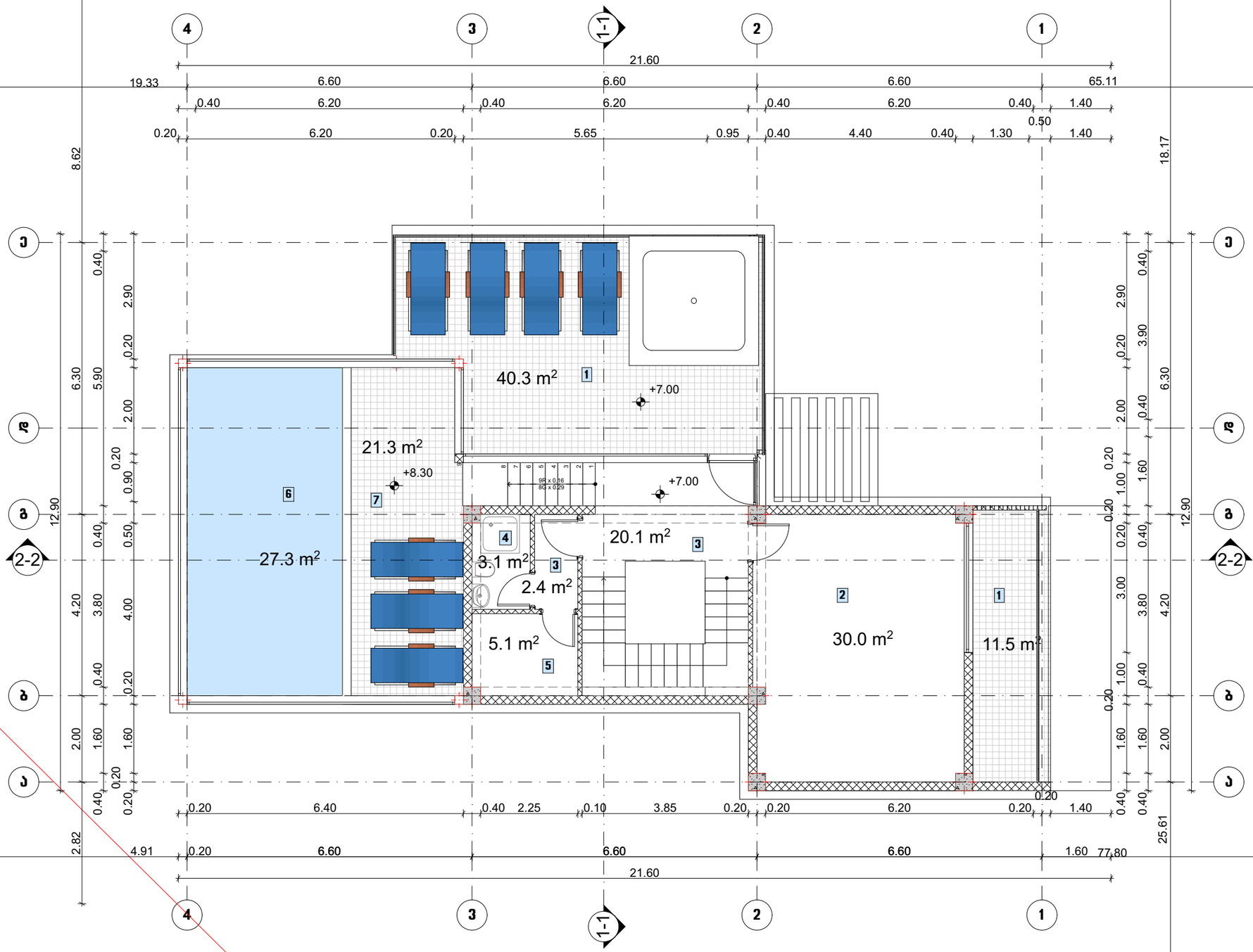


ნახაზის დასახელება

**შენობა A-5**
**ჭვეშა ნიშნულზე +7.00**

ტექ.ეკონომიკური მაჩვენებლები:

| | | |
|---|---|---|
| | სართულის ფართობი : | 161.1 მ² |
| | მათ შორის | |
| 1. | საზაფხულო ფართი | 51.8 მ² |
| 2. | ლაუნჯი | 30.0 მ² |
| 3. | კიბის უჯრედი და ჯილი | 22.5 მ² |
| 4. | სანიტარიი | 3.1 მ² |
| 5. | საშხა | 5.1 მ² |
| 6. | აუზი | 27.3 მ² |
| 7. | ზამთრის ბაღი | 21.3 მ² |

შენიშვნა:

სქემატური ჭრილი

დამკვეთი:

შ.პ.ს. „ენერგი და კომპანია“

ობიექტის დასახელება:

ინდივიდუალური ერთბინიანი საცხოვრებელი სახლი

ობიექტის მისამართი:

ქ. ობილისი, ობილისის ზღვა
(ნაკვეთი 1/175)
(ს.კ/კოდი: 01.12.21.001.534)

დამპროექტებელი:

| | | |
|---|---|---|
| თანამდებობა | ხელმოწერა | სახელი/გვარი |
| არქიტექტორი | | დ. ბაირამაშვილი |
| არქიტექტორი | | ნ. ბარნაბიშვილი |
| შესრულა | | ნ. ბარნაბიშვილი |

მ. 1:100

ფორმატი: A3

ქ. ობილისი 2020 წ

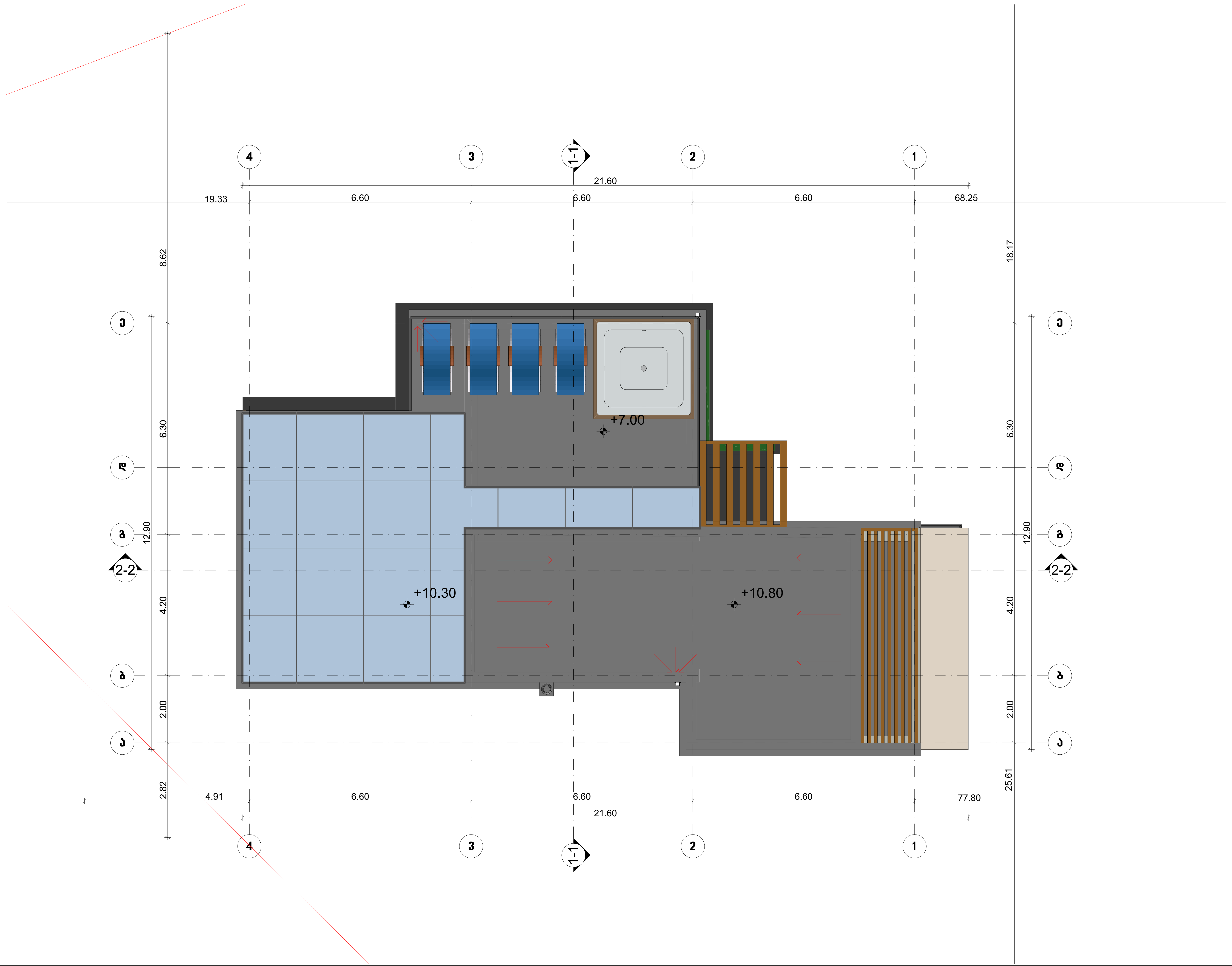


ნახაზის დასახელება

**შენობა A-5**
**სახურავის გეგმა**

ტექ.ეკონომიკური მაჩვენებლები:

შენიშვნა:

სქემატური ჭრილი

დამკვეთი:

შ.პ.ს. „ენჯი და კომპანია"

ობიექტის დასახელება:

ინდივიდუალური ერთბინიანი საცხოვრებელი სახლი

ობიექტის მისამართი:

ქ. თბილისი, თბილისის ზღვა
(ნაკვეთი 1/175)
(საკ/კოდი: 01.12.21.001.534)

დამგეგმარებელი:

| თანამდებობა | ხელმოწერა | სახელი/გვარი |
|---|---|---|
| არქიტექტორი | | დ. ბაირამაშვილი |
| არქიტექტორი | | ნ. ბარნაბიშვილი |
| შეასრულა | | ნ. ბარნაბიშვილი |

მ. 1:100

ფორმატი: A3

ქ. თბილისი 2020 წ

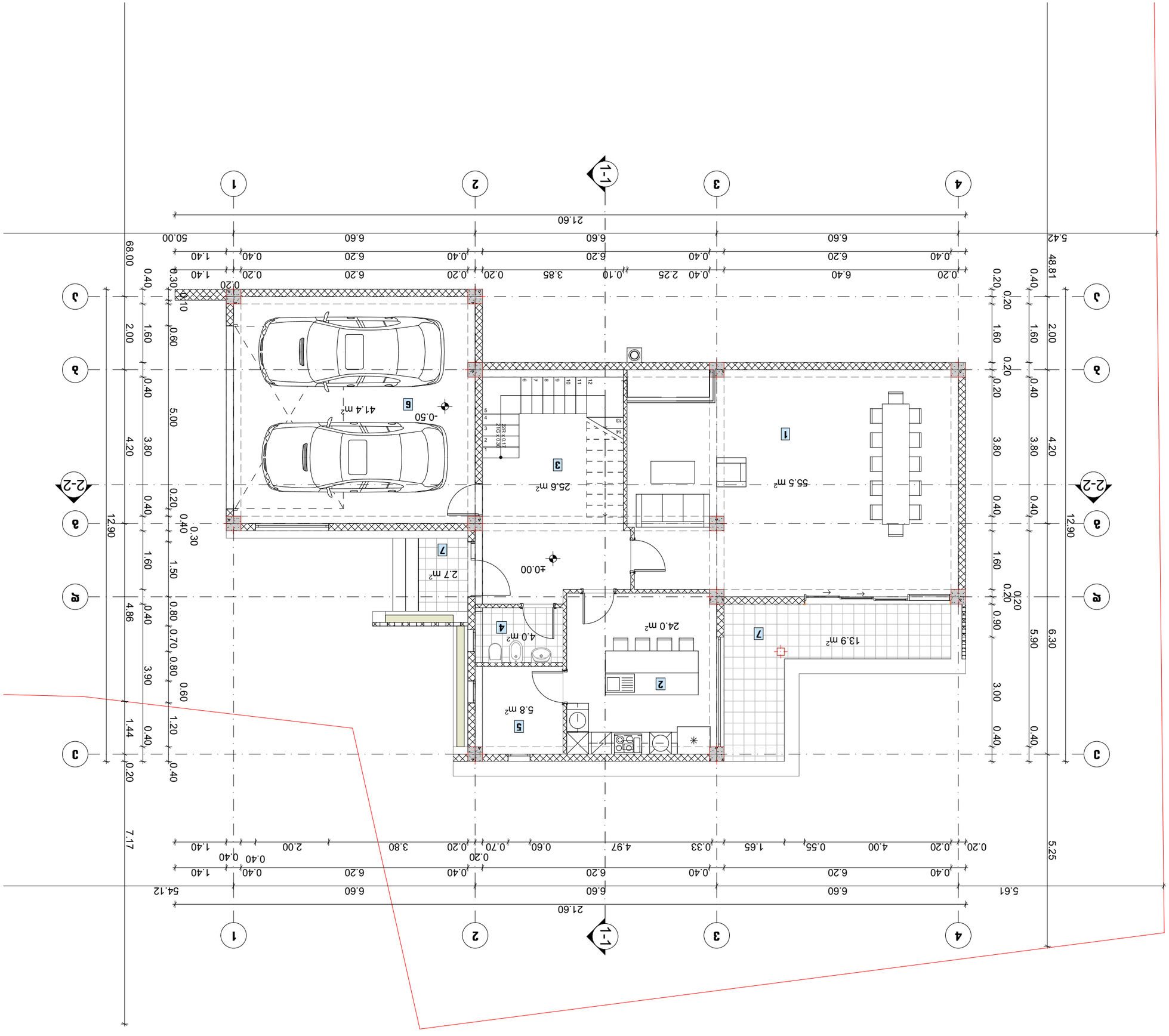


Бъдещо застрояване А-6
Кота ±0.00 съответства на кота 238.50 м. н. в.

Бъдещо застрояване

Фасадни материали: Дограма PVC

Площ застроена : 172.9 м²

1. Дневна 55.5 м²
2. Кухня 24.0 м²
3. Дневна със ъглов диван 25.6 м²
4. Баня 4.0 м²
5. Перално помещение 5.8 м²
6. Складово помещение 41.4 м²
7. Паркинг/тераса 16.6 м²

Забележки:

Разрез 1-1

Мащаб: А3

Дата: м. януари 2020 г.




ნახაზის დასახელება

**შენობა A-6**
**გეგმა ნიშნულზე +3.70**

ტექნიკურ-მომჭირო მაჩვენებლები:

| | | |
|---|---|---|
| | სართულის ფართობი : | 169.7 მ² |
| | მათ შორის | |
| 1. | საცხოვრებელი | 69.4 მ² |
| 2. | კაბინეტი | 19.7 მ² |
| 3. | კიბის უჯრედი და ჯილი | 29.2 მ² |
| 4. | სანკვანძი | 13.4 მ² |
| 5. | საზაფხულო ფართი | 22.8 მ² |
| 6. | პარლორბი | 15.2 მ² |

შენიშვნა:

სქემატური პრილი

დამკვეთი:

შ.პ.ს. „ენერგი და კომპანია"

ობიექტის დასახელება:

ინდივიდუალური ერთბინიანი საცხოვრებელი სახლი

ობიექტის მისამართი:

ქ. ობილისი, ობილისის ზღვა (ნაკვეთი 1/175)
(საკ/კოდი: 01.12.21.001.534)

დამგეგმარებელი:

| თანამდებობა | ხელმოწერა | სახელი/გვარი |
|---|---|---|
| არქიტექტორი | | დ. ბაირამაშვილი |
| არქიტექტორი | | ნ. ბარნაბიშვილი |
| შესრულა | | ნ. ბარნაბიშვილი |

მ. 1:100

ფორმატი: A3

ქ. ობილისი 2020 წ

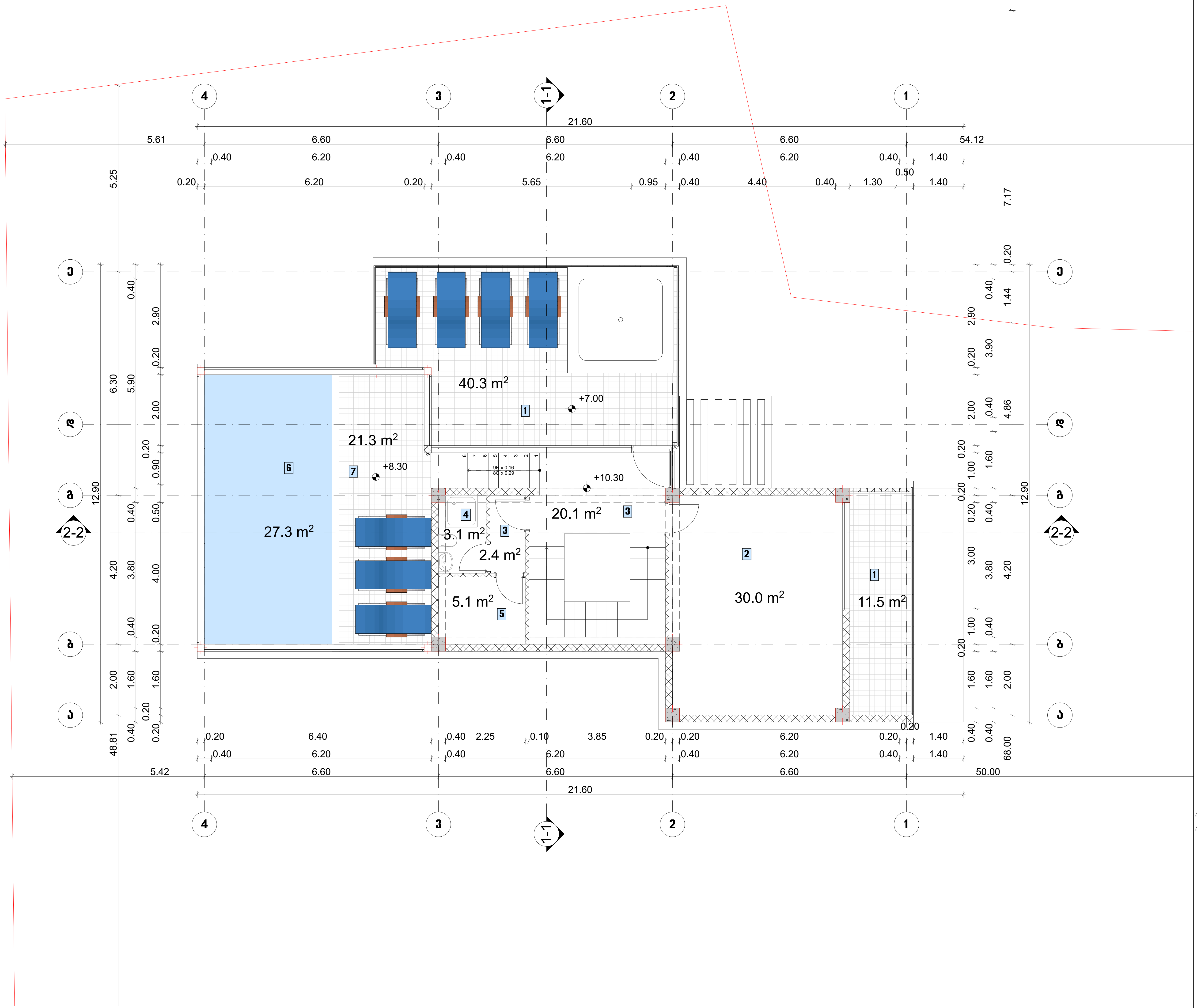


ნახაზის დასახელება

## შენობა A-6
## გეგმა ნიშნულზე +7.00

ტექ.ეკონომიკური მაჩვენებლები:

| | სართულის ფართობი : | 161.1 მ² |
|---|---|---|
| | მათ შორის | |
| 1. | საზაფხულო ფართი | 51.8 მ² |
| 2. | ლაუნჯი | 30.0 მ² |
| 3. | კიბის უჯრედი და ჰოლი | 22.5 მ² |
| 4. | სანკვანძი | 3.1 მ² |
| 5. | საუნა | 5.1 მ² |
| 6. | აუზი | 27.3 მ² |
| 7. | ზამთრის ბაღი | 21.3 მ² |

შენიშვნა:

სქემატური ჭრილი

დამკვეთი:

შ.პ.ს. „ენჯი და კომპანია"“

ობიექტის დასახელება:

ინდივიდუალური ერთბინიანი
საცხოვრებელი სახლი

ობიექტის მისამართი:

ქ. თბილისი, თბილისის ზღვა
(ნაკვეთი 1/175)
(საკ/კოდი: 01.12.21.001.534)

დამგეგმარებელი:

| თანამდებობა | ხელმოწერა | სახელი/გვარი |
|---|---|---|
| არქიტექტორი | | დ. ბაირამაშვილი |
| არქიტექტორი | | ნ. ბარნაბიშვილი |
| შეასრულა | | ნ. ბარნაბიშვილი |

მ. 1:100

ფორმატი: A3

ქ. თბილისი 2020 ჼ

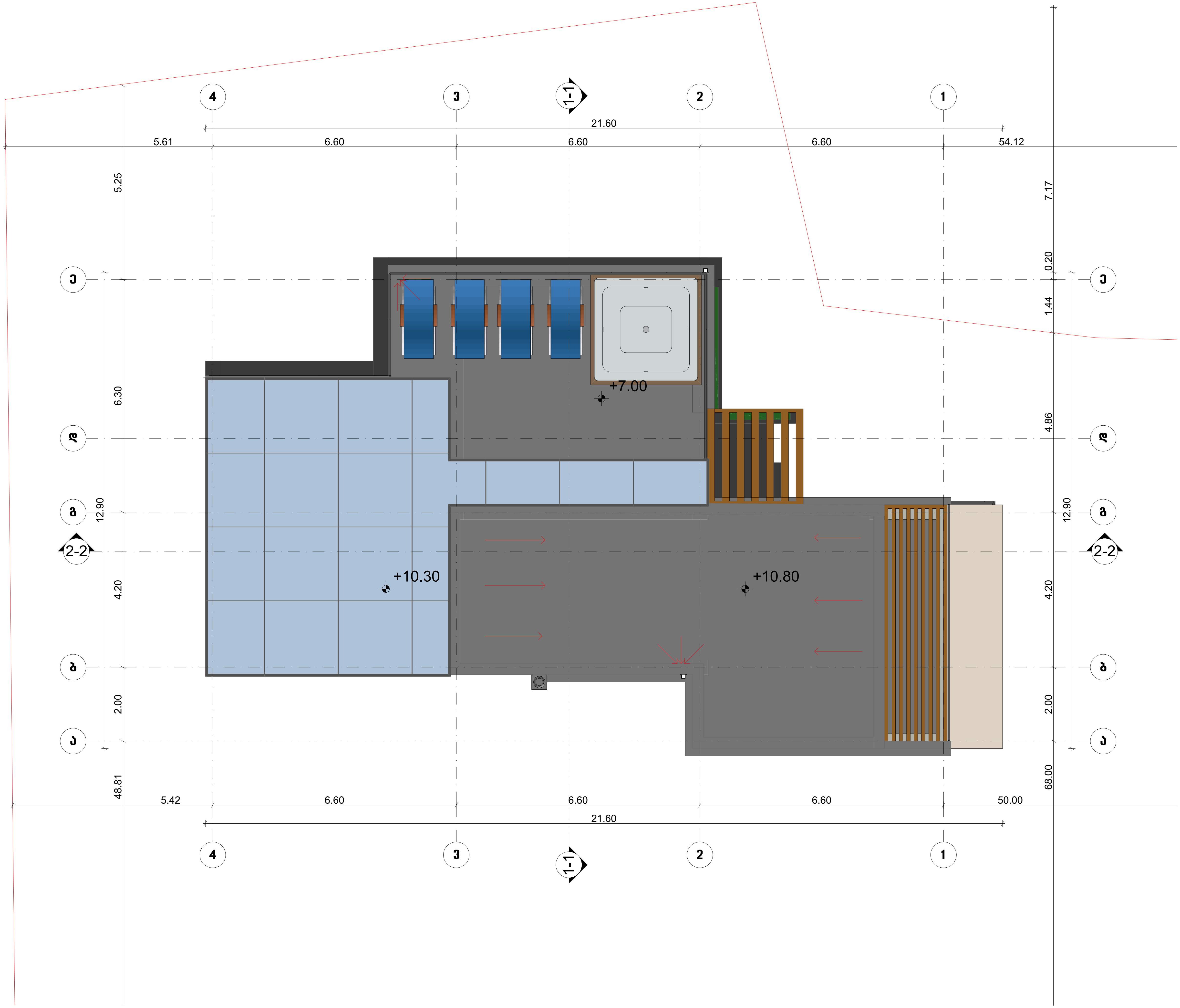


ნახაზის დასახელება

**შენობა A-6**
**სახურავის გეგმა**

ტექ.ეკონომიკური მაჩვენებლები:

შენიშვნა:

სქემატური ჭრილი

დამკვეთი:

შ.პ.ს. „ენჯი და კომპანია"

ობიექტის დასახელება:

ინდივიდუალური ერთბინიანი საცხოვრებელი სახლი

ობიექტის მისამართი:

ქ. თბილისი, თბილისის ზღვა
(ნაკვეთი 1/175)
(საკ/კოდი: 01.12.21.001.534)

დამგეგმარებელი:

| თანამდებობა | ხელმოწერა | სახელი/გვარი |
|---|---|---|
| არქიტექტორი | | დ. ბაირამაშვილი |
| არქიტექტორი | | ნ. ბარნაბიშვილი |
| შეასრულა | | ნ. ბარნაბიშვილი |

მ. 1:100

ფორმატი: A3

ქ. თბილისი 2020 წ

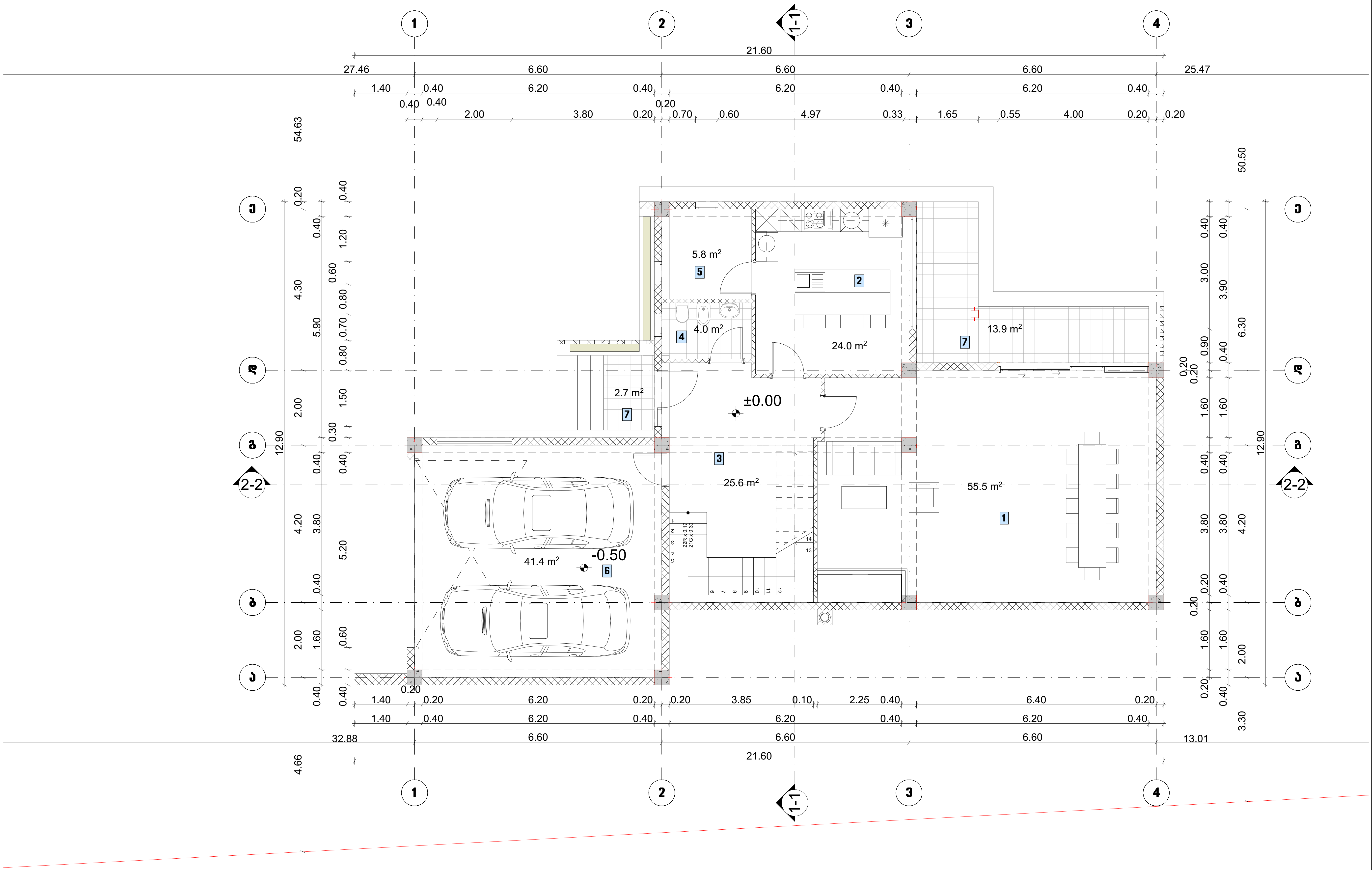


ნახაზის დასახელება

**შენობა A-7**
**გეგმა ნიშნულზე ±0.00**

ტექ.ეკონომიკური მაჩვენებლები:

| | | |
|---|---|---|
| | სართულის ფართობი : | 172.9 მ² |
| | მათ შორის | |
| 1. | მისაღები | 55.5 მ² |
| 2. | სამზარეულო | 24.0 მ² |
| 3. | კიბის უჯრედი და ჰოლი | 25.6 მ² |
| 4. | სანკვანძი | 4.0 მ² |
| 5. | დამხმარე სათავსი | 5.8 მ² |
| 6. | ავტოფარეხი | 41.4 მ² |
| 7. | საზაფხულო ფართი | 16.6 მ² |

შენიშვნა:

სქემატური ჭრილი

დამკვეთი:

შ.პ.ს. „ენჯი და კომპანია"“

ობიექტის დასახელება:

ინდივიდუალური ერთბინიანი საცხოვრებელი სახლი

ობიექტის მისამართი:

ქ. თბილისი, თბილისის ზღვა (ნაკვეთი 1/175) (საკ/კოდი: 01.12.21.001.534)

დამგეგმარებელი:

| თანამდებობა | ხელმოწერა | სახელი/გვარი |
|---|---|---|
| არქიტექტორი | | დ. ბაირამაშვილი |
| არქიტექტორი | | ნ. ბარნაბიშვილი |
| შეასრულა | | ნ. ბარნაბიშვილი |

მ. 1:100

ფორმატი: A3

ქ. თბილისი 2020 წ

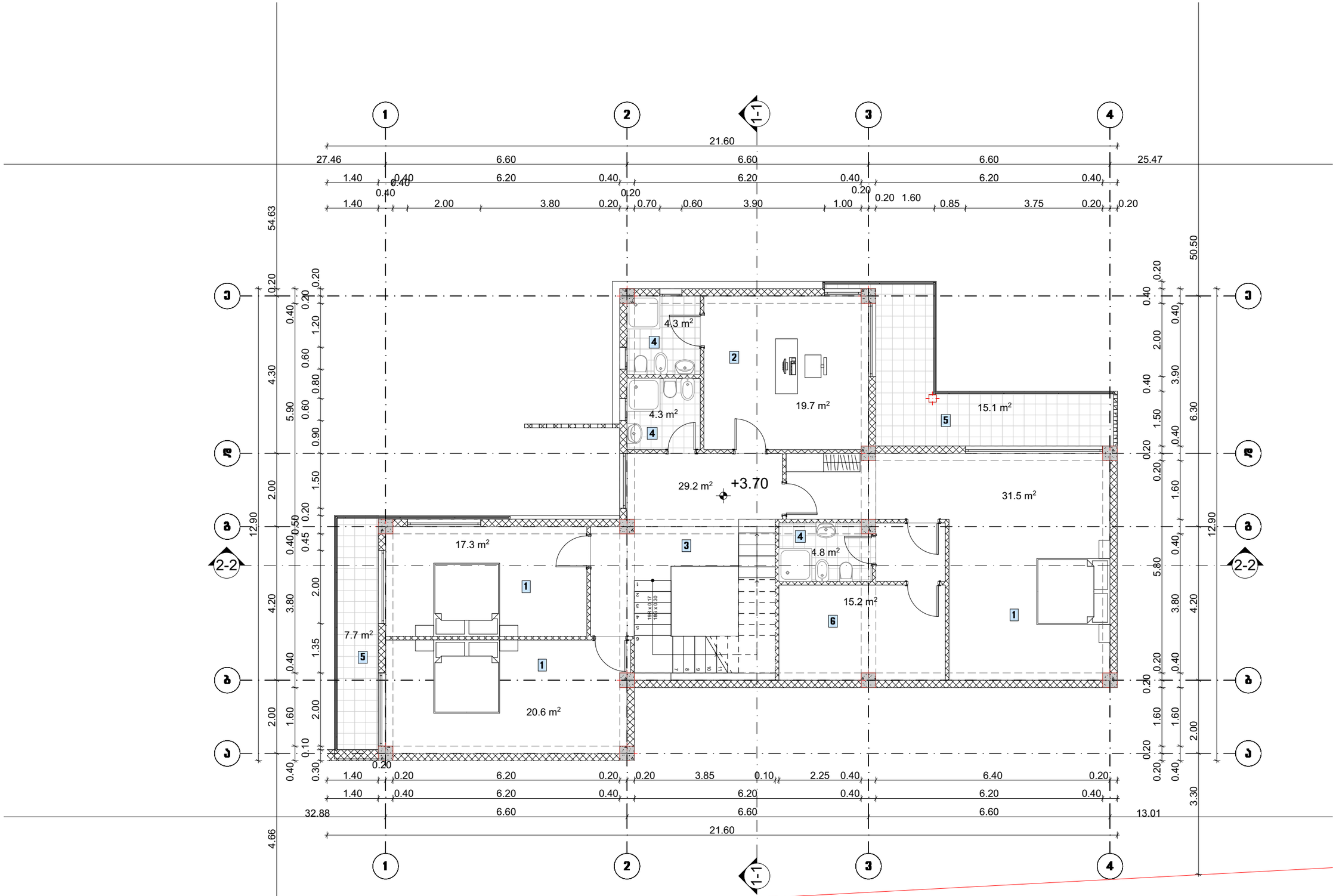


ნახაზის დასახელება

**შენობა A-7**
**გეგმა ნიშნულზე +3.70**

ტექ.ეკონომიკური მაჩვენებლები:

| | | |
|---|---|---|
| | სართულის ფართობი : | 169.7 მ² |
| | მათ შორის | |
| 1. | საძინებელი | 69.4 მ² |
| 2. | კაბინეტი | 19.7 მ² |
| 3. | კიბის უჯრედი და ჯოლი | 29.2 მ² |
| 4. | სანკვანძი | 13.4 მ² |
| 5. | საზაფხულო ფართი | 22.8 მ² |
| 6. | გარდერობი | 15.2 მ² |

შენიშვნა:

სქემატური პრილი

დამკვეთი:

შ.პ.ს. „ენერგო და კომპანია"

ობიექტის დასახელება:

ინდივიდუალური ერთბინიანი საცხოვრებელი სახლი

ობიექტის მისამართი:

ქ. ობილისი, ობილისის ზღვა
(ნაკვეთი 1/175)
(საკადასტრო: 01.12.21.001.534)

დამპროექტებელი:

| თანამდებობა | ხელმოწერა | სახელი/გვარი |
|---|---|---|
| არქიტექტორი | | დ. ბაირამაშვილი |
| არქიტექტორი | | ნ. ბარნაბიშვილი |
| შესრულა | | ნ. ბარნაბიშვილი |

მ. 1:100

ფორმატი: A3

ქ. ობილისი 2020 წ

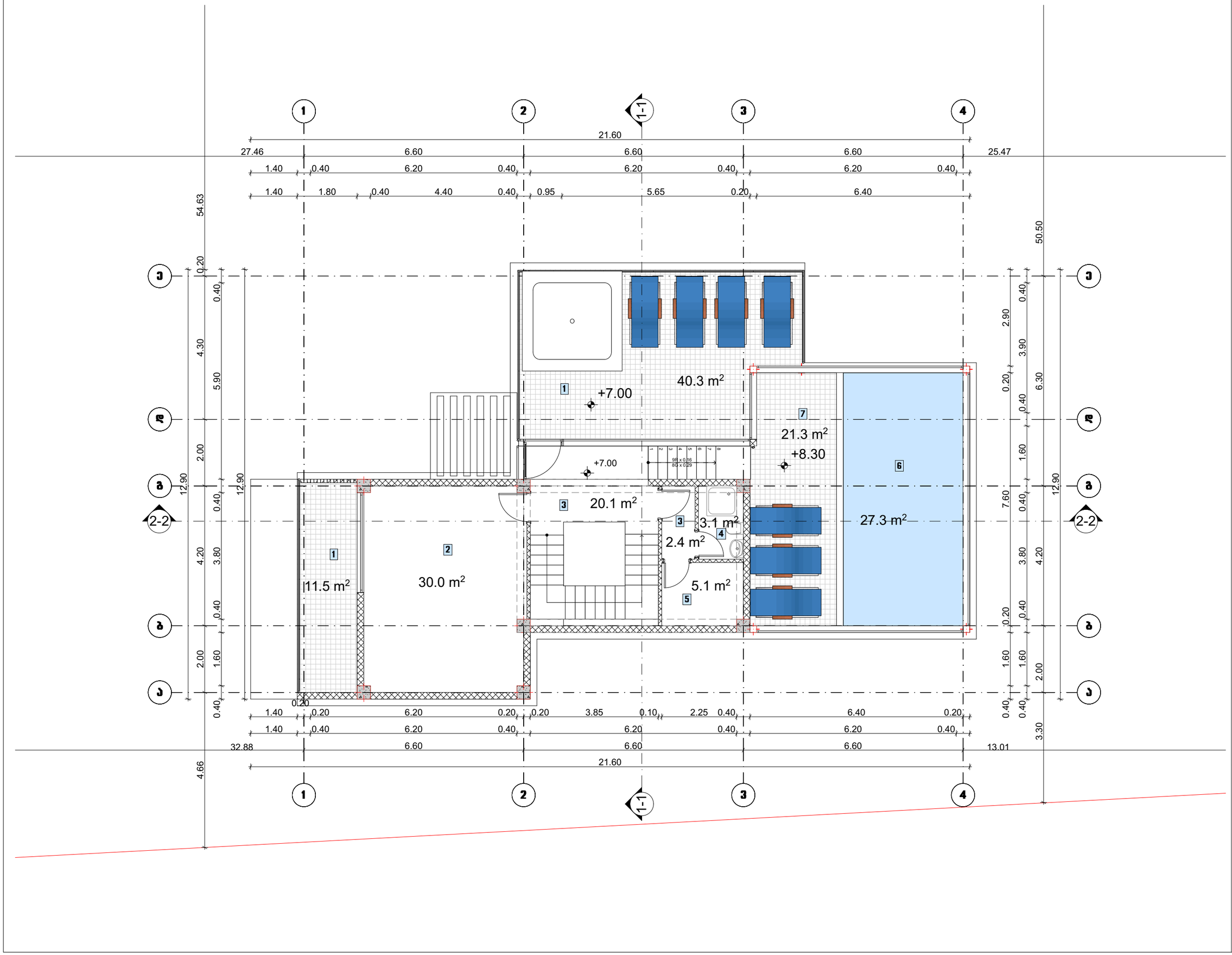


ნახაზის დასახელება

**შენობა A-7**
**გეგმა ნიშნულზე +7.00**

ტექ.ეკონომიკური მაჩვენებლები:

| | | |
|---|---|---|
| | სართულის ფართობი : | 161.1 მ² |
| | მათ შორის | |
| 1. | საერთო ფართი | 51.8 მ² |
| 2. | ლაუნჯი | 30.0 მ² |
| 3. | კიბის უჯრედი და ლიფტი | 22.5 მ² |
| 4. | სანაცვლო | 3.1 მ² |
| 5. | საშხა | 5.1 მ² |
| 6. | აუზი | 27.3 მ² |
| 7. | ზამთრის ბაღი | 21.3 მ² |

შენიშვნა:

ხაზმატური ბრტლი

დამკვეთი:

შ.პ.ს. „ეზი და კომპანია"

ობიექტის დასახელება:

ინდივიდუალური ერთბინიანი საცხოვრებელი სახლი

ობიექტის მისამართი:

ქ. თბილისი, თბილისის ზღვა (ნაკვეთი 1/175)
(საკ/კოდი: 01.12.21.001.534)

დამპროექტებელი:

| | | |
|---|---|---|
| თანამდებობა | ხელმოწერა | სახელი/გვარი |
| არქიტექტორი | | დ. ბაირამაშვილი |
| არქიტექტორი | | ნ. ბარნაბიშვილი |
| შესრულა | | ნ. ბარნაბიშვილი |

მ. 1:100

ფორმატი: A3

ქ. თბილისი 2020 წ

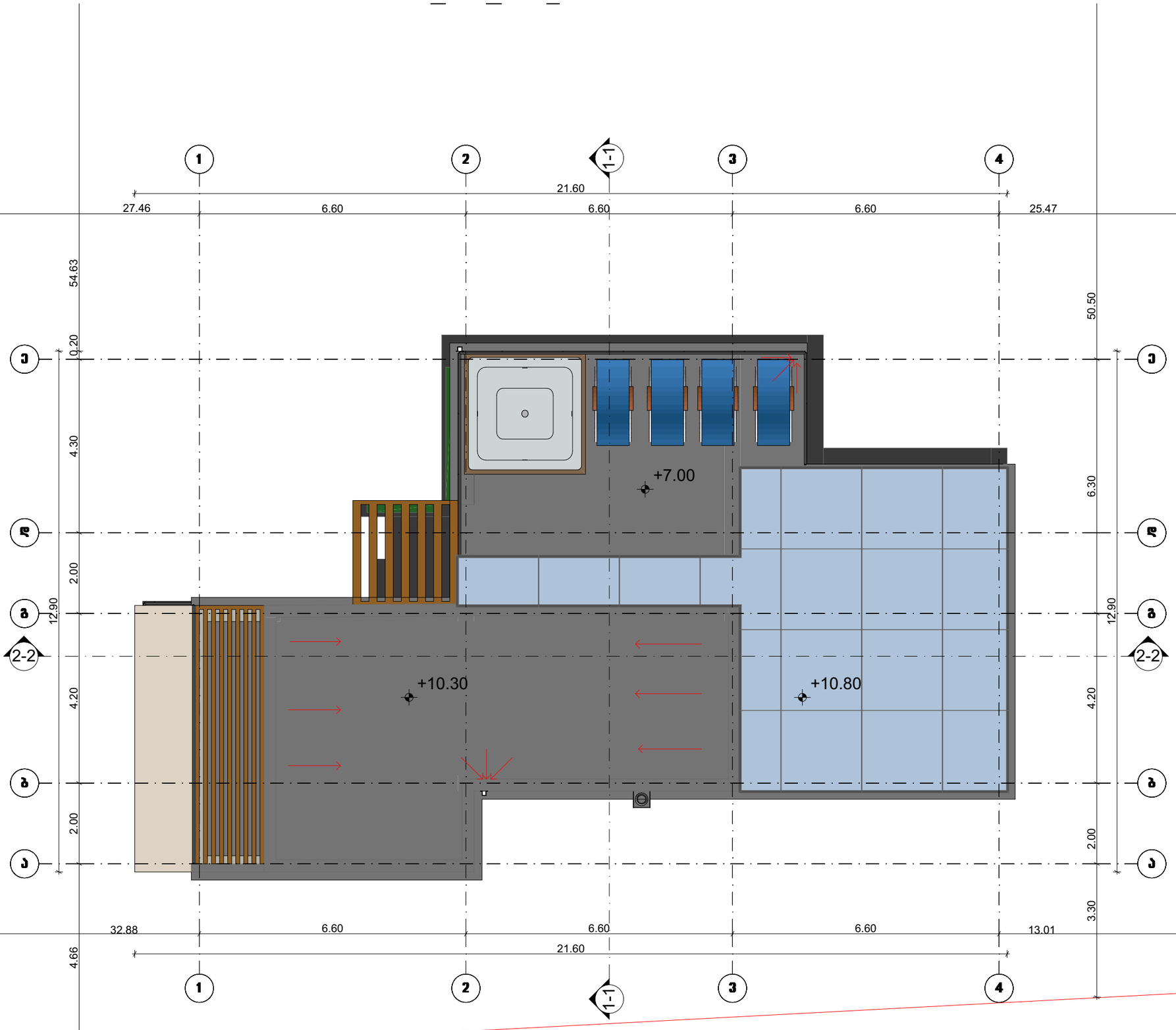


ნახაზის დასახელება

**შენობა A-7**
**სახურავის გეგმა**

ტექნიკურ-მომსახურე მანიშნებლები:

შენიშვნა:

სქემატური პრილი

დამკვეთი:

შ.პ.ს. „ენერი და კომპანია"

ობიექტის დასახელება:

ინდივიდუალური ერთბინიანი საცხოვრებელი სახლი

ობიექტის მისამართი:

ქ. თბილისი, თბილისის ზღვა
(ნაკვეთი I/175)
(ს.კ./კოდი: 01.12.21.001.534)

დამპროექტებელი:

| თანამდებობა | ხელმოწერა | სახელი/გვარი |
|---|---|---|
| არქიტექტორი | | დ. ბარამაშვილი |
| არქიტექტორი | | ნ. ბარნაბიშვილი |
| შესრულა | | ნ. ბარნაბიშვილი |

მ. 1:100

ფორმატი: A3

ქ. თბილისი 2020 წ

ԱՐՀԱՐ ԱԶԱՏԱՀԱՅԿԱԿԱՆ ՊԱՏՑԱՏԱՌՈՒԹՅԱՆ ՀԱ
ՀՀ-4187.1

2,568.6 m²
958.9 m²
87.3 m²
98.2 m²
8.8 m²
17.4 m²
4.2 m²
316.0 m²
66.7 m²
132.2 m²

A-7

A-6

A-5

A-3

A-1

| | |
|---|---|
| ԱՇԽԱՏԱՆՔԱՅԻՆ ՀԱՏԱԿԱՑՈՒՄ | ԼՈՒՍԱՆԿԱՐ/ԳԾԱԳԻՐ |
| ԱԿՈՒՄԲՅԱՆ ՊԱՀԱՆՋ | ԵՐ. ՀՈՒՆՎԱՐԻ 30ՇԻ |
| ԱԿՈՒՄԲՅԱՆ ՊԱՀԱՆՋ | ԵՐ. ՀՈՒՆՎԱՐԻ 30ՇԻ |
| ՅԱՍԼԱՀՅՈՒՑ | ԵՐ. ՀՈՒՆՎԱՐԻ 30ՇԻ |

ՀԱՄԱՁԱՅՆԱՑՎԱԾ ՀՈՂԱՄԱՍՆԵՐԻ ՑԱՆԿ

| | | |
|---|---|---|
| | | |
| | | |
| | | |