სახანძრო და საავარიო-სამაშველო ტექნიკის გადაადგილების და შენობა-ნაგებობასთან მისასვლელი გზის სქემები

ს/კ 01.18.04.020.007 საპროექტო შენობის ფუნქცია- სასტუმრო

მისამართი: ქალაქი თბილისი, ნიზამი განჯევის ქუჩა N1, N3

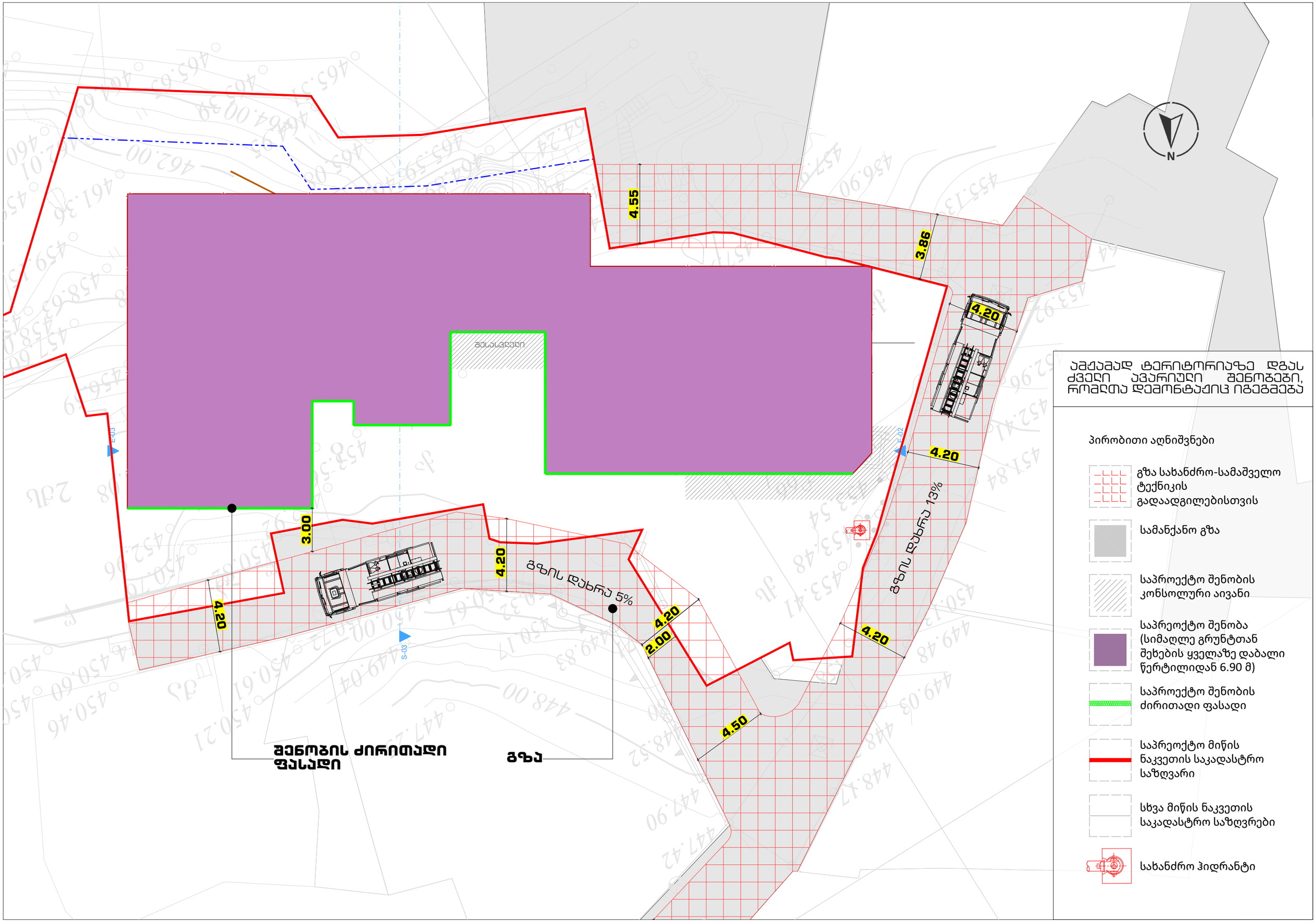

ამჟამად ტერიტორიაზე დგას ძველი ავარიული შენოგებგი, რომლთა დემონტაჟიც იგეგმეგა

პირობითი აღნიშვნები

- გზა სახანძრო-სამაშველო ტექნიკის გადაადგილებისთვის
- სამანქანო გზა
- საპროექტო შენობის კონსოლური აივანი
- საპრეოქტო შენობა (სიმაღლე გრუნტთან შეხების ყველაზე დაბალი წერტილიდან 6.90 მ)
- საპროექტო შენობის ძირითადი ფასადი
- საპრეოქტო მიწის ნაკვეთის საკადასტრო საზღვარი
- სხვა მიწის ნაკვეთის საკადასტრო საზღვრები
- სახანძრო ჰიდრანტი


ინდივიდუალური საცხოვრებელი სახლი/ცეცხლგამძლეობა 1 საათი
ინდივიდუალური საცხოვრებელი სახლი/ცეცხლგამძლეობა 1 საათი
ინდივიდუალური საცხოვრებელი სახლი/ცეცხლგამძლეობა 1 საათი
ინდივიდუალური საცხოვრებელი სახლი/ცეცხლგამძლეობა 1 საათი
ინდივიდუალური საცხოვრებელი სახლი/ცეცხლგამძლეობა 1 საათი
ინდივიდუალური საცხოვრებელი სახლი/ცეცხლგამძლეობა 1 საათი
ინდივიდუალური საცხოვრებელი სახლი/ცეცხლგამძლეობა 1 საათი
გზა
შენობის ძირითადი ფასადი
ავარიული შენობა
ავარიული შენობა
საპროექტო შენობა
01.18.04.020.137
01.18.04.020.066
01.18.04.020.022
01.18.04.020.016
01.18.04.020.065
01.18.04.020.008
01.18.04.020.060
01.18.04.020.032
01.18.04.020.170
01.18.04.020.202
01.18.04.020.105
01.18.04.020.128
01.18.04.020.224
4.20
4.50
2.00
3.86
4.55
3.00
5.05
ამჟამად ტერიტორიაზე დგას ძველი ავარიული შენობები, რომლეთა დემონტაჟიც იგეგმება
პირობითი აღნიშვნები
გზა სახანძრო-სამაშველო ტექნიკის გადაადგილებისთვის
(სიმაღლე გრუნტთან შეხების ყველაზე დაბალი წერტილიდან 6.90 მ)
სახანძრო ჰიდრანტი

მანძილი სახანძრო სამაშველო მანქანისთვის განკუთვნილი გზის კიდიდან შენობის ძირითად ფასადამდე შეადგენს 3 მეტრს

ამქამად ტერიტორიაზე დგას ძველი ავარიული შენობაჭი, რომლთა დემონტაჟიც იგეგმება

3.00

4.20

4.20

2.00

4.5

გზის დახრა 5%

შენობის ძირითადი ფასადი

გზა