გაცემის თარიღი

24.05.2023

განხილვის საგანი :	სამუშაოების წარმოებაზე აქტის გამოცემა
დაინტერესებული პირი :	შპს ლენდ მარკ პროჯექტი 405221843
წარმოების საფუძველი :	განცხადება №: QN1967308
გასაჩივრების წესი :	ამ ბრძანების გასაჩივრება შესაძლებელია დაინტერესებული პირის მიერ, საქართველოს კანონმდებლობით დადგენილი წესით, მისი გაცნობიდან 1 (ერთი) თვის ვადაში, ქალაქ თბილისის მუნიციპალიტეტის მერთან (მისამართი: ქ. თბილისი, შარტავას ქ. №7)
აქტის მოქმედების ვადა :	აქტი ძალაშია გამოქვეყნებისთანავე

სააგენტოს გადაწყვეტილება № QN1967308

1. დაკმაყოფილდეს განმცხადებლის წერილობითი თხოვნა და მიეცეს თანხმობა განახორციელოს ქ. თბილისში, დასახლება ვაშლიჯვარი, მარშალ გელოვანის გამზირი, #1-ის მიმდებარედ, ქალაქ თბილიის მუნიციპალიტეტის ტერიტორიაზე გზის მოწყობის მიზნით საჭირო სამუშაოები, №1 დანართში მონიშნულ სავარაუდო მონაკვეთზე, №2 დანართით განსაზღვრული / შეთანხმებული საგზაო მოძრაობის ორგანიზაციის სქემის შესაბამისად, ტერიტორიაზე არსებული ხე-ნარგავების დაუზიანებლად.
2. აქტი ძალაშია მისი გაცნობიდან 4 (ოთხი) თვის ვადით.

(ელექტრონული ფორმით გაცემული აქტის გაცნობისთვის დაინტერესებულ მხარეს განესაზღვრება ვადა - სააგენტოს მიერ აქტის გამოცემიდან 30 (ოცდაათი) კალენდარული დღის ოდენობით. თუ აღნიშნულ ვადაში დაინტერესებული პირი აქტს არ გაეცნობა აქტი ითვლება ძალადაკარგულად.)

საფუძველი:

“ცალკეული ხაზობრივი ნაგებობის განთავსების, სამუშაოების წარმოების ან/და მათი შემდგომი რეგისტრაციის თაობაზე თანხმობის გაცემის წესის დამტკიცების შესახებ“ ქალაქ თბილისის მუნიციპალიტეტის საკრებულოს 2014 წლის 22 დეკემბრის #19-75 დადგენილება; “ქალაქ თბილისის მუნიციპალიტეტის საჯარო სამართლის იურიდიული პირის – ქონების მართვის სააგენტოს მიერ გაწეული მომსახურებისა და დაჩქარებული მომსახურების საფასურის და ვადების განსაზღვრის შესახებ” ქალაქ თბილისის მუნიციპალიტეტის საკრებულოს 2014 წლის 22 დეკემბრის #19-74 დადგენილება; ,,ქალაქ თბილისის მუნიციპალიტეტის საჯარო სამართლის იურიდიული პირის – ქონების მართვის სააგენტოს დებულების დამტკიცების შესახებ” ქალაქ თბილისის მუნიციპალიტეტის საკრებულოს 2018 წლის 16 თებერვლის #13-42 დადგენილება

გამოყენებულია კვალიფიციური
ელექტრონული ხელმოწერა/
ელექტრონული შტამპი

თბილისი შარტავას ქუჩა #7
ტელ: (+995 32) 2 72 22 22 Email: infoauction@Tbilisi.gov.ge
www.auction.tbilisi.gov.ge
www.iauction.ge

გაცემის თარიღი

24.05.2023

განხილვის საგანი : სამუშაოების წარმოებაზე აქტის გამოცემა

დაინტერესებული პირი : შპს ლენდ მარკ პროჯექტი 405221843

წარმოების საფუძველი : განცხადება №: QN1967312

გასაჩივრების წესი : ამ ბრძანების გასაჩივრება შესაძლებელია დაინტერესებული პირის მიერ, საქართველოს კანონმდებლობით დადგენილი წესით, მისი გაცნობიდან 1 (ერთი) თვის ვადაში, ქალაქ თბილისის მუნიციპალიტეტის მერთან (მისამართი: ქ. თბილისი, შარტავას ქ. №7)

აქტის მოქმედების ვადა : აქტი ძალაშია გამოქვეყნებისთანავე

სააგენტოს გადაწყვეტილება № QN1967312

1. დაკმაყოფილდეს განმცხადებლის წერილობითი თხოვნა და მიეცეს თანხმობა განახორციელოს ქ. თბილისში, მდ. მტკვრის მარჯვენა სანაპიროს მიმდებარედ, მუნიციპალიტეტის ტერიტორიაზე გზის მოწყობის მიზნით საჭირო სამუშაოები, №1 დანართში მონიშნულ სავარაუდო მონაკვეთზე, №2 დანართით დადგენილი საგზაო მოძრაობის ორგანიზაციის სქემის შესაბამისად, უსაფრთხოების და ტექნიკური ნორმების სრული დაცვით, ხე-ნარგავების და ხაზობრივი ნაგებობის დაუზიანებლად.
2. აქტი ძალაშია მისი გაცნობიდან 4 (ოთხი) თვის ვადით.

(ელექტრონული ფორმით გაცემული აქტის გაცნობისთვის დაინტერესებულ მხარეს განესაზღვრება ვადა - სააგენტოს მიერ აქტის გამოცემიდან 30 (ოცდაათი) კალენდარული დღის ოდენობით. თუ აღნიშნულ ვადაში დაინტერესებული პირი აქტს არ გაეცნობა აქტი ითვლება ძალადაკარგულად.)

საფუძველი:

“ცალკეული ხაზობრივი ნაგებობის განთავსების, სამუშაოების წარმოების ან/და მათი შემდგომი რეგისტრაციის თაობაზე თანხმობის გაცემის წესის დამტკიცების შესახებ“ ქალაქ თბილისის მუნიციპალიტეტის საკრებულოს 2014 წლის 22 დეკემბრის #19-75 დადგენილება; “ქალაქ თბილისის მუნიციპალიტეტის საჯარო სამართლის იურიდიული პირის – ქონების მართვის სააგენტოს მიერ გაწეული მომსახურებისა და დაჩქარებული მომსახურების საფასურის და ვადების განსაზღვრის შესახებ” ქალაქ თბილისის მუნიციპალიტეტის საკრებულოს 2014 წლის 22 დეკემბრის #19-74 დადგენილება; ,,ქალაქ თბილისის მუნიციპალიტეტის საჯარო სამართლის იურიდიული პირის – ქონების მართვის სააგენტოს დებულების დამტკიცების შესახებ” ქალაქ თბილისის მუნიციპალიტეტის საკრებულოს 2018 წლის 16 თებერვლის #13-42 დადგენილება

გამოყენებულია კვალიფიციური
ელექტრონული ხელმოწერა/
ელექტრონული შტამპი

თბილისი შარტავას ქუჩა #7
ტელ: (+995 32) 2 72 22 22 Email: infoauction@Tbilisi.gov.ge
www.auction.tbilisi.gov.ge
www.iauction.ge

გაცემის თარიღი

20.03.2023

განხილვის საგანი : სამუშაოების წარმოებაზე აქტის გამოცემა

დაინტერესებული პირი : შპს ლენდ მარკ პროჯექტი 405221843

წარმოების საფუძველი : განცხადება №: QN1952748

გასაჩივრების წესი : ამ ბრძანების გასაჩივრება შესაძლებელია დაინტერესებული პირის მიერ, საქართველოს კანონმდებლობით დადგენილი წესით, მისი გაცნობიდან 1 (ერთი) თვის ვადაში, ქალაქ თბილისის მუნიციპალიტეტის მერთან (მისამართი: ქ. თბილისი, შარტავას ქ. №7)

აქტის მოქმედების ვადა : აქტი ძალაშია გამოქვეყნებისთანავე

სააგენტოს გადაწყვეტილება № QN1952748

1. დაკმაყოფილდეს განმცხადებლის წერილობითი თხოვნა და მიეცეს თანხმობა განახორციელოს ქ. თბილისში, გელოვანის გამზირის მიმდებარედ, მუნიციპალიტეტის ტერიტორიაზე გზის მოწყობის მიზნით საჭირო სამუშაოები, №1 დანართში მონიშნულ სავარაუდო მონაკვეთზე, №2 დანართით დადგენილი საგზაო მოძრაობის ორგანიზაციის სქემის შესაბამისად, უსაფრთხოების და ტექნიკური ნორმების სრული დაცვით.
2. ბრძანება ძალაშია მისი გაცნობიდან 4 (ოთხი) თვის ვადით.

(ელექტრონული ფორმით გაცემული აქტის გაცნობისთვის დაინტერესებულ მხარეს განესაზღვრება ვადა - სააგენტოს მიერ აქტის გამოცემიდან 30 (ოცდაათი) კალენდარული დღის ოდენობით. თუ აღნიშნულ ვადაში დაინტერესებული პირი აქტს არ გაეცნობა აქტი ითვლება ძალადაკარგულად.)

საფუძველი:

“ცალკეული ხაზობრივი ნაგებობის განთავსების, სამუშაოების წარმოების ან/და მათი შემდგომი რეგისტრაციის თაობაზე თანხმობის გაცემის წესის დამტკიცების შესახებ“ ქალაქ თბილისის მუნიციპალიტეტის საკრებულოს 2014 წლის 22 დეკემბრის #19-75 დადგენილება; “ქალაქ თბილისის მუნიციპალიტეტის საჯარო სამართლის იურიდიული პირის – ქონების მართვის სააგენტოს მიერ გაწეული მომსახურებისა და დაჩქარებული მომსახურების საფასურის და ვადების განსაზღვრის შესახებ” ქალაქ თბილისის მუნიციპალიტეტის საკრებულოს 2014 წლის 22 დეკემბრის #19-74 დადგენილება; ,,ქალაქ თბილისის მუნიციპალიტეტის საჯარო სამართლის იურიდიული პირის – ქონების მართვის სააგენტოს დებულების დამტკიცების შესახებ” ქალაქ თბილისის მუნიციპალიტეტის საკრებულოს 2018 წლის 16 თებერვლის #13-42 დადგენილება

გამოყენებულია კვალიფიციური
ელექტრონული ხელმოწერა/
ელექტრონული შტამპი

თბილისი შარტავას ქუჩა #7
ტელ: (+995 32) 2 72 22 22 Email: infoauction@Tbilisi.gov.ge
www.auction.tbilisi.gov.ge
www.iauction.ge

გაცემის თარიღი

23.03.2023

განხილვის საგანი :	სამუშაოების წარმოებაზე აქტის გამოცემა
დაინტერესებული პირი :	შპს ლენდ მარკ პროჯექტი 405221843
წარმოების საფუძველი :	განცხადება №: QN1952687
გასაჩივრების წესი :	ამ ბრძანების გასაჩივრება შესაძლებელია დაინტერესებული პირის მიერ, საქართველოს კანონმდებლობით დადგენილი წესით, მისი გაცნობიდან 1 (ერთი) თვის ვადაში, ქალაქ თბილისის მუნიციპალიტეტის მერთან (მისამართი: ქ. თბილისი, შარტავას ქ. №7)
აქტის მოქმედების ვადა :	აქტი ძალაშია გამოქვეყნებისთანავე

სააგენტოს გადაწყვეტილება № QN1952687

1. დაკმაყოფილდეს განმცხადებლის წერილობითი თხოვნა და მიეცეს თანხმობა განახორციელოს ქ. თბილისში, აკაკი ბაქრაძის #7-ის მიმდებარედ, მუნიციპალიტეტის ტერიტორიაზე გზის მოწყობის მიზნით საჭირო სამუშაოები, №1 დანართში მონიშნულ სავარაუდო მონაკვეთზე, №2 დანართით დადგენილი საგზაო მოძრაობის ორგანიზაციის სქემის შესაბამისად, უსაფრთხოების და ტექნიკური ნორმების სრული დაცვით.
2. ბრძანება ძალაშია მისი გაცნობიდან 4 (ოთხი) თვის ვადით.

(ელექტრონული ფორმით გაცემული აქტის გაცნობისთვის დაინტერესებულ მხარეს განესაზღვრება ვადა - სააგენტოს მიერ აქტის გამოცემიდან 30 (ოცდაათი) კალენდარული დღის ოდენობით. თუ აღნიშნულ ვადაში დაინტერესებული პირი აქტს არ გაეცნობა აქტი ითვლება ძალადაკარგულად.)

საფუძველი:

“ცალკეული ხაზობრივი ნაგებობის განთავსების, სამუშაოების წარმოების ან/და მათი შემდგომი რეგისტრაციის თაობაზე თანხმობის გაცემის წესის დამტკიცების შესახებ“ ქალაქ თბილისის მუნიციპალიტეტის საკრებულოს 2014 წლის 22 დეკემბრის #19-75 დადგენილება; “ქალაქ თბილისის მუნიციპალიტეტის საჯარო სამართლის იურიდიული პირის – ქონების მართვის სააგენტოს მიერ გაწეული მომსახურებისა და დაჩქარებული მომსახურების საფასურის და ვადების განსაზღვრის შესახებ” ქალაქ თბილისის მუნიციპალიტეტის საკრებულოს 2014 წლის 22 დეკემბრის #19-74 დადგენილება; ,,ქალაქ თბილისის მუნიციპალიტეტის საჯარო სამართლის იურიდიული პირის – ქონების მართვის სააგენტოს დებულების დამტკიცების შესახებ” ქალაქ თბილისის მუნიციპალიტეტის საკრებულოს 2018 წლის 16 თებერვლის #13-42 დადგენილება

გამოყენებულია კვალიფიციური
ელექტრონული ხელმოწერა/
ელექტრონული შტამპი

თბილისი შარტავას ქუჩა #7
ტელ: (+995 32) 2 72 22 22 Email: infoauction@Tbilisi.gov.ge
www.auction.tbilisi.gov.ge
www.iauction.ge

ქალაქ თბილისის მუნიციპალიტეტის საჯარო სამართლის იურიდიული პირი – ქალაქ თბილისის მუნიციპალიტეტის ტრანსპორტისა და ურბანული განვითარების სააგენტო

წერილის ნომერი: **16-01230693563**
თარიღი: **10/03/2023**

ადრესატი: ავთანდილ მახარობლიშვილი
პირადი ნომერი: 01008018073
მისამართი: საქართველო, ქალაქი თბილისი, ირაკლი აბაშიძის ქუჩა, N 86, ბინა 20

ბატონო ავთანდილ,

ქალაქ თბილისის მუნიციპალიტეტის სსიპ - ქალაქ თბილისის მუნიციპალიტეტის ტრანსპორტისა და ურბანული განვითარების სააგენტომ განიხილა თქვენი, 2023 წლის 10 მარტის №01230692668-16 განცხადება, რომელთან დაკავშირებითაც გაცნობებთ შემდეგს:

დაკმაყოფილდეს 2023 წლის 10 მარტის №01230692668-16 განცხადება და შეთანხმდეს ქალაქ თბილისში, მარშალ გელოვანის გამზირის N27-ში არსებულ მიწის ნაკვეთზე (საკადასტრო კოდი: N 01.10.10.025.103; 01.10.10.025.097; 01.10.10.025.093; 01.10.10.025.116; 01.10.10.025.090; 01.10.10.025.099; 01.10.10.025.095; 01.10.10.025.100; 01.10.10.025.101; 01.10.10.025.107; 01.10.10.025.091; 01.10.10.025.115; 01.10.10.025.098; 01.10.10.025.096; 01.10.10.025.094; 01.10.10.025.102; 01.10.10.025.092) საგზაო მოძრაობის ორგანიზების სქემა თანდართულ ბმულზე არსებული დანართის შესაბამისად.

შესასვლელ-გამოსასვლელი გზების მოწყობის პერიოდში არსებული სიტუაციის საგზაო მოძრაობის ორგანიზების სქემები სააგენტოს მიერ შეთანხმებულია, იმ პირობით, რომ სამუშაოები სქემების შესაბამისად იწარმოებს არაუმეტეს 15 დღისა, მხოლოდ ღამის საათებში, 00:00 სთ-დან 06:00 სთ-მდე, ხოლო დღის განმავლობაში მოხსნილი უნდა იყოს სქემით გათვალისწინებული ყველა შეზღუდვა, რათა ავტომობილებმა შეძლონ უსაფრთხოდ და შეუფერხებლად გადაადგილება.

ასევე გაცნობებთ, რომ საჭიროების შემთხვევაში, სსიპ ტრანსპორტისა და ურბანული განვითარების სააგენტო იტოვებს უფლებამოსილებას, მოითხოვოს სამუშაოების პერიოდში არსებული სიტუაციის საგზაო მოძრაობის ორგანიზების სქემის ალტერნატიული ვარიანტის წარმოდგენა.

სამუშაოების მიმდინარეობის პერიოდში, საგზაო მოძრაობის ორგანიზების დროებითი სქემის მიხედვით გათვალისწინებული საგზაო ნიშნები უნდა განთავსდეს მოძრავ დგარზე, რათა არ დაზიანდეს მიმდებარე ტერიტორიაზე არსებული ინფრასტრუქტურა.

იმ შემთხვევაში, თუ სამუშაოებისათვის საჭირო დროებითი და არსებული საგზაო ნიშნები ეწინააღმდეგება/ხელს უშლის ერთმანეთს, საჭიროა უკვე არსებული საგზაო ნიშნები შეიფუთოს, ხოლო სამუშაოს დასრულებისთანავე დემონტაჟი უნდა გაუკეთდეს დროებით დამონტაჟებულ საგზაო მოძრაობის ორგანიზების ტექნიკურ საშუალებებს და ქუჩის სავალი ნაწილი (ყველა შეფუთული ნიშნის ჩათვლით) მოყვანილი იქნას პირვანდელ მდგომარეობაში.

დამატებით გაცნობებთ, რომ თუ მშენებლობის პერიოდში, საპროექტო ტერიტორიის

მიმდებარედ, ხორციელდება სხვა სამშენებლო სამუშაოები და დროებითი საგზაო ნიშნები, რომლებიც განთავსებულია სხვა, ნებართვის მქონე, შემსრულებელი კომპანიის მიერ და კვეთს/ეწინააღმდეგება თქვენს მიერ დასამონტაჟებელ საგზაო ნიშნებს, დროებითი საგზაო ნიშნები დაიტანოთ საჭიროებისამებრ და აუცილებლობის შემთხვევაში, სამუშაოები განახორციელოთ უკვე განთავსებული დროებითი საგზაო ნიშნების გამოყენებით. ხოლო, სხვა შემსრულებლის მიერ, სამუშაოების დასრულებისა და ნიშნების დემონტაჟის შემთხვევაში, უზრუნველყოთ თქვენი საგზაო ნიშნების სრულად მონტაჟი, მოცემული პირობების შესაბამისად.

საქართველოს ზოგადი ადმინისტრაციული კოდექსის 63-ე მუხლის შესაბამისად ძალადაკარგულად გამოცხადდეს სსიპ - ტრანსპორტისა და ურბანული განვითარების სააგენტოს წერილით: 16-0122073982 2022 წლის 14 მარტის შეთანხმებული საგზაო მოძრაობის ორგანიზების სქემა.

საგზაო მოძრაობის ორგანიზების სქემის ცვლილება საჭიროებს შეთანხმებას სააგენტოსთან.

გადაწყვეტილების გასაჩივრება, დაინტერესებული მხარის მიერ, შესაძლებელია ამ გადაწყვეტილების გაცნობიდან ერთი თვის ვადაში ქალაქ თბილისის მუნიციპალიტეტის მერთან (მისამართი: ჟ. შარტავას ქუჩა N7) კანონმდებლობით დადგენილი წესით.

დანართი: სსიპ - ტრანსპორტისა და ურბანული განვითარების სააგენტოს მიერ შეთანხმებული საგზაო მოძრაობის ორგანიზების სქემები იხილეთ თანდართულ ბმულზე :

https://cloud.tbilisi.gov.ge/index.php/s/3sklrqUecyy3eJe

პატივისცემით,

ვიქტორ წილოსანი

სააგენტოს უფროსი

გამოყენებულია კვალიფიციური
ელექტრონული ხელმოწერა/
ელექტრონული შტამპი

საქართველოს შინაგან საქმეთა სამინისტროს
საპატრულო პოლიციის დეპარტამენტი

MINISTRY OF INTERNAL AFFAIRS OF GEORGIA
PATROL POLICE DEPARTMENT

MIA 9 23 00700967

13/03/2023

შპს „ლენდ მარკ პროჯექტი“-ს
დირექტორი ხათუნა კიკვაძე
თბილისი ვაჟა-ფშაველას გამზირი II კვარტალი
თქვენს 2023 წლის 13 მარტის განცხადებაზე

ასლი: შსს საპატრულო პოლიციის დეპარტამენტის
ქ. თბილისის მთავარ სამმართველოს

შსს საპატრულო პოლიციის დეპარტამენტში განხილულ იქნა თქვენი განცხადება, რომელშიც ითხოვთ ქ.თბილისი, მარშალ გელოვანის გამზირის N27-ში არსებულ მიწის ნაკვეთზე (საკადასტრო კოდი: N01.10.10.025.103; 01.10.10.025.097; 01.10.10.025.093; 01.10.10.025.116; 01.10.10.025.090; 01.10.10.025.099; 01.10.10.025.095; 01.10.10.025.100; 01.10.10.025.101; 01.10.10.025.107; 01.10.10.025.091; 01.10.10.025.115; 01.10.10.025.098; 01.10.10.025.096; 01.10.10.025.094; 01.10.10.025.102; 01.10.10.025.092) შესასვლელ-გამოსასვლელი გზის, სამშენებლო დამცავი ღობის მოწყობის და საგზაო-სატრანსპორტო ინფრასტრუქტურის ნაკადების მიმართულების საგზაო მოძრაობის ორგანიზაციის წარმოდგენილი დროებითი და მუდმივი სქემების შეთანხმებას.

ვითვალისწინებთ რა, ს.ს.ი.პ. ტრანსპორტისა და ურბანული განვითარების სააგენტოს (10.03.23წ 16-01230693563) თანხმობას შსს საპატრულო პოლიციის დეპარტამენტი ითანხმებს (საგზაო მოძრაობის უსაფრთხოების კუთხით) წარმოდგენილ დროებითი და მუდმივი მოძრაობის ორგანიზაციის სქემებს და არ არის წინააღმდეგი განახორციელოთ აღნიშნული სამუშაოები შემდეგი პირობების დაცვით:

- შესასვლელ-გამოსასვლელი გზების მოწყობის პერიოდში არსებული სიტუაციის საგზაო მოძრაობის ორგანიზების სქემები შეთანხმებულია იმ პირობით, რომ სამუშაოები სქემების შესაბამისად იწარმოებს არაუმეტეს 15 დღისა, მხოლოდ ღამის საათებში, 00:00 სთ-დან 06:00 სთ-მდე, ხოლო დღის განმავლობაში მოხსნილი უნდა იყოს სქემით გათვალისწინებული ყველა შეზღუდვა, რათა ავტომობილებმა შეძლონ უსაფრთხოდ და შეუფერხებლად გადაადგილება.

0190, თბილისი, ნოე რამიშვილის ქ. №38
№38, Noe Ramishvili St. 0190, Tbilisi, Georgia
ტელ./Tel.: (+995 032) 2 41 42 42
ფაქსი/Fax: (+995 032) 2 41 85 02
E-mail: patrolinfo@mia.gov.ge

- ქვეითად მოსიარულეთა უსაფრთხოების მიზნით დამცავი ღობის ფარგლებში მოეწყოს ქუჩის სავალი ნაწილის მხრიდან ქვეითად მოსიარულეთა ბილიკი, ღობე გზის სავალი ნაწილის მხრიდან გადაიხუროს და ღამის საათებში განათდეს;
- სამშენებლო ობიექტზე მისასვლელი გზა (სამუშაოების განხორციელების პროცესში) აღიჭურვოს მოძრაობის რეგულირების ტექნიკური საშუალებებით შეთანხმებული სქემების შესაბამისად, ხოლო მიმდებარე ტერიტორიაზე არსებულ მოძრაოის ორგანიზების ტექნიკურ საშუალებებს გაუკეთდეს დროებით დემონტაჟი ან შეიფუთოს;
- საგზაო მოძრაობის რეგულირებისთვის და ფეხით მოსიარულეთა უსაფრთხო გადაადგილების მიზნით სამუშაოების მწარმოებლის მიერ გამოყოფილ იქნეს სპეც. ტანსაცმლით და ალმით აღჭურვილი საჭირო რაოდენობის თანამშრომელი;
- დაცული იქნას გზის სავალი ნაწილის სისაუფთავე, არ დაუშვათ სამშენებლო მასალისა და ტექნიკის გზის სავალ ნაწილზე განთავსება;
- სამუშაოების დასრულებისთანავე ფეხით მოსიარულეთა ბილიკი მოყვანილ იქნას პირვანდელ მდგომარეობაში, დროებითი მოძრაობის რეგულირების ტექნიკურ საშუალებებს გაუკეთდეს დემონტაჟი და გზის მიერთების ადგილები აღიჭურვოს მოძრაობის რეგულირების ტექნიკური საშუალებებით შეთანხმებული საგზაო მოძრაობის ორგანიზაციის სქემების შესაბამისად;
- სამუშაოების დაწყების შესახებ წინასწარ ეცნობოს ქ. თბილისის მუნიციპალიტეტის მერიის სსიპ ქონების მართვის სააგენტოს და შსს საპატრულო პოლიციის დეპარტამენტის სამორიგეო ნაწილს (241–85–04; 241–85–05).

მეორე ადრესატს: გთხოვთ, უზრუნველყოთ კონტროლის დაწესება წერილში მითითებულ პირობების შესრულებაზე და მოძრაობის რეგულირების ტექნიკური საშუალებების განთავსების მდგომარეობაზე. შეუსრულებლობის შემთხვევაში გაატარეთ ზომები საქართველოს ადმინისტრაციულ სამართალდარღვევათა კოდექსის 134 მუხლით გათვალისწინებული მოთხოვნების შესაბამისად.

დანართი: სქემა 1 ფაილად

საპატრულო პოლიციის დეპარტამენტი /
საორგანიზაციო სამმართველო / საგზაო მოძრაობის
ზედამხედველობის განყოფილება
განყოფილების უფროსი
ბარბაქაძე დავით

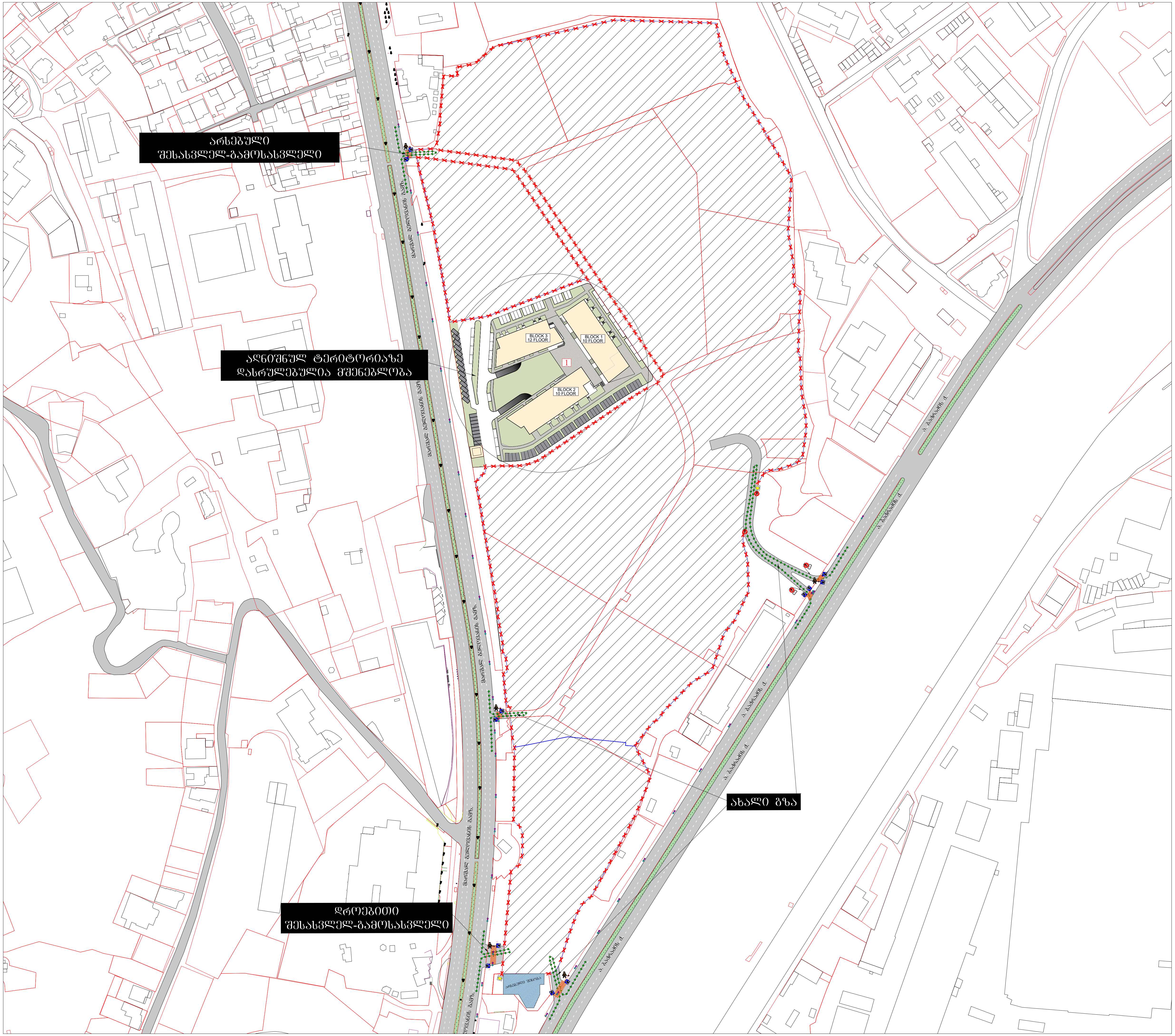

საგზაო მოძრაობის ორგანიზების დროებითი სქემა

მისამართი:

ქ. თბილისი მ.გელოვანისა და ა.ბაქრაძის ქუჩების მიმდებარედ
(ს.კ. 01.10.10.025.103; 01.10.10.025.097; 01.10.10.025.093; 01.10.10.025.116; 01.10.10.025.106; 01.10.10.025.090; 01.10.10.025.099; 01.10.10.025.095; 01.10.10.025.100; 01.10.10.025.101; 01.10.10.025.107; 01.10.10.025.091; 01.10.10.025.115; 01.10.10.025.098; 01.10.10.025.096; 01.10.10.025.094; 01.10.10.025.102; 01.10.10.025.092)
საგზაო მოძრაობის ორგანიზების დროებითი სქემა.
(ღობის მონტაჟი-დემონტაჟი)

თარიღი: 2023 წელი	მასშტაბი: პირობითი
დამკვეთი:	შპს"მ2"

შ.პ.ს "STS"
(Smart Transportation Solutions)
ტელ: 577 15-55-75

შეასრულა: ნიკა სიდამონიძე
ტელ: 598-77-88-48

შეამოწმა: ვახტანგ თავდიშვილი
ტელ: 551-14-14-84

საგზაო მოძრაობის ორგანიზაციის ტექნიკური საშუალებები

- 3.10 - 4ც
- 5.19.1 - 12ც
- 5.19.2 - 12ც
- 65 — 8.1.1 - 1ც
- 85 — 8.1.1 - 1ც
- ციმციმა-2ც

პირობითი აღნიშვნები

- ქვეითთა მოძრაობის მიმართულება
- სამშენებლო ტექნიკის მოძრაობის მიმართულება
- ღობურა
- მედროშე 1 ადამიანი

საქართველო. შპს "ეს თი ეს" GEORGIA. "ST SOLUTIONS" LLC 400234055

ნ. [signature]

SMART TRANSPORTATION SOLUTIONS

საგზაო მოძრაობის ორგანიზების დროებითი სქემა

მისამართი:

ქ. თბილისში ცენტრალიზებული და აკუმულატორული ტიპის მოდერნიზაციის პროექტის ფარგლებში (ს.კ. 01.10.10.025.103; 01.10.10.025.097; 01.10.10.025.093; 01.10.10.025.106; 01.10.10.025.106; 01.10.10.025.090; 01.10.10.025.099; 01.10.10.025.095; 01.10.10.025.100; 01.10.10.025.101; 01.10.10.025.107; 01.10.10.025.091; 01.10.10.025.115; 01.10.10.025.098; 01.10.10.025.096; 01.10.10.025.094; 01.10.10.025.102; 01.10.10.025.092) საბაზაო მოძრაობის ორგანიზების დროებითი სქემა. (მშენებლობის პერიოდი)

თარიღი: 2023 წელი	მასშტაბი: პირობითი
დამკვეთი:	შპს"მ2"

შ.პ.ს "STS"
(Smart Transportation Solutions)
ტელ: 577 15-55-75

შეასრულა: ნიკა სიდამონიძე
ტელ: 598-77-88-48
შეამოწმა: ვახტანგ თავდიშვილი
ტელ: 551-14-14-84

საგზაო მოძრაობის ორგანიზაციის ტექნიკური საშუალებები

5.19.1 - 12ც

5.19.2 - 12ც

ციმციმა-2ც

პირობითი აღნიშვნები

ქვეითთა მოძრაობის მიმართულება

სამშენებლო ტექნიკის მოძრაობის მიმართულება

სამშენებლო ღობე

მეგობარ 1 ადამიანი

სამშენებლო ღობის კვეთი.

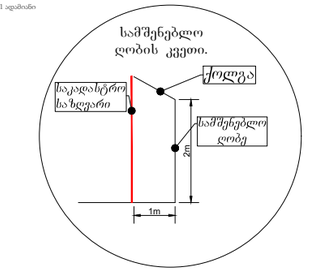

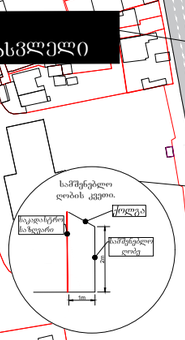

არსებული შესასვლელ-გამოსასვლელი

აღნიშნულ ტერიტორიაზე დასრულებულია მშენებლობა

ახალი გზა

დროებითი შესასვლელ-გამოსასვლელი

BLOCK 3 12 FLOOR

BLOCK 1 10 FLOOR

BLOCK 2 10 FLOOR

ბათუმის ბაგრატიონების ქუჩა

ბათუმის ბაგრატიონების ქუჩა

ბ. ბაბრიშვილის ქ.

ბ. ბაბრიშვილის ქ.

ბ. ბაბრიშვილის ქ.

SMART TRANSPORTATION SOLUTIONS



საგზაო მოძრაობის ორგანიზების დროებითი სქემა

მისამართი:

ქ. თბილისი მ.ჯელოვანისა და ა.ბაქრაძის ქუჩების მიმდებარედ
(ს.კ. 01.10.10.025.103; 01.10.10.025.097; 01.10.10.025.093; 01.10.10.025.116; 01.10.10.025.106; 01.10.10.025.090; 01.10.10.025.099; 01.10.10.025.095; 01.10.10.025.100; 01.10.10.025.101; 01.10.10.025.107; 01.10.10.025.091; 01.10.10.025.115; 01.10.10.025.098; 01.10.10.025.096; 01.10.10.025.094; 01.10.10.025.102; 01.10.10.025.092)
საგზაო მოძრაობის ორგანიზების დროებითი სქემა.
(შესასვლელ-გამოსასვლელის მოწყობა)

თარიღი: 2023 წელი	მასშტაბი: პირობითი
დამკვეთი:	შპს"მ2"

შპს "STS"
(Smart Transportation Solutions)
ტელ: 577 15-55-75

შესრულა: ნიკა სიდამონიძე
ტელ: 598-77-88-48

შეამოწმა: ვახტანგ თავდიშვილი
ტელ: 551-14-14-84

საგზაო მოძრაობის ორგანიზაციის ტექნიკური საშუალებები

- 1.26 - 2ც
- 3.24 - 1ც
- 3.25 - 1ც
- 8.2.1 - 1ც
- ციმციმა - 1ც

პირობითი აღნიშვნები

- შესასვლელ-გამოსასვლელი ეწყობა საპროექტო ნაკვეთის საზღვრებს გარეთ.
- ქვეითთა მოძრაობის მიმართულება
- ღობურა

SMART TRANSPORTATION SOLUTIONS

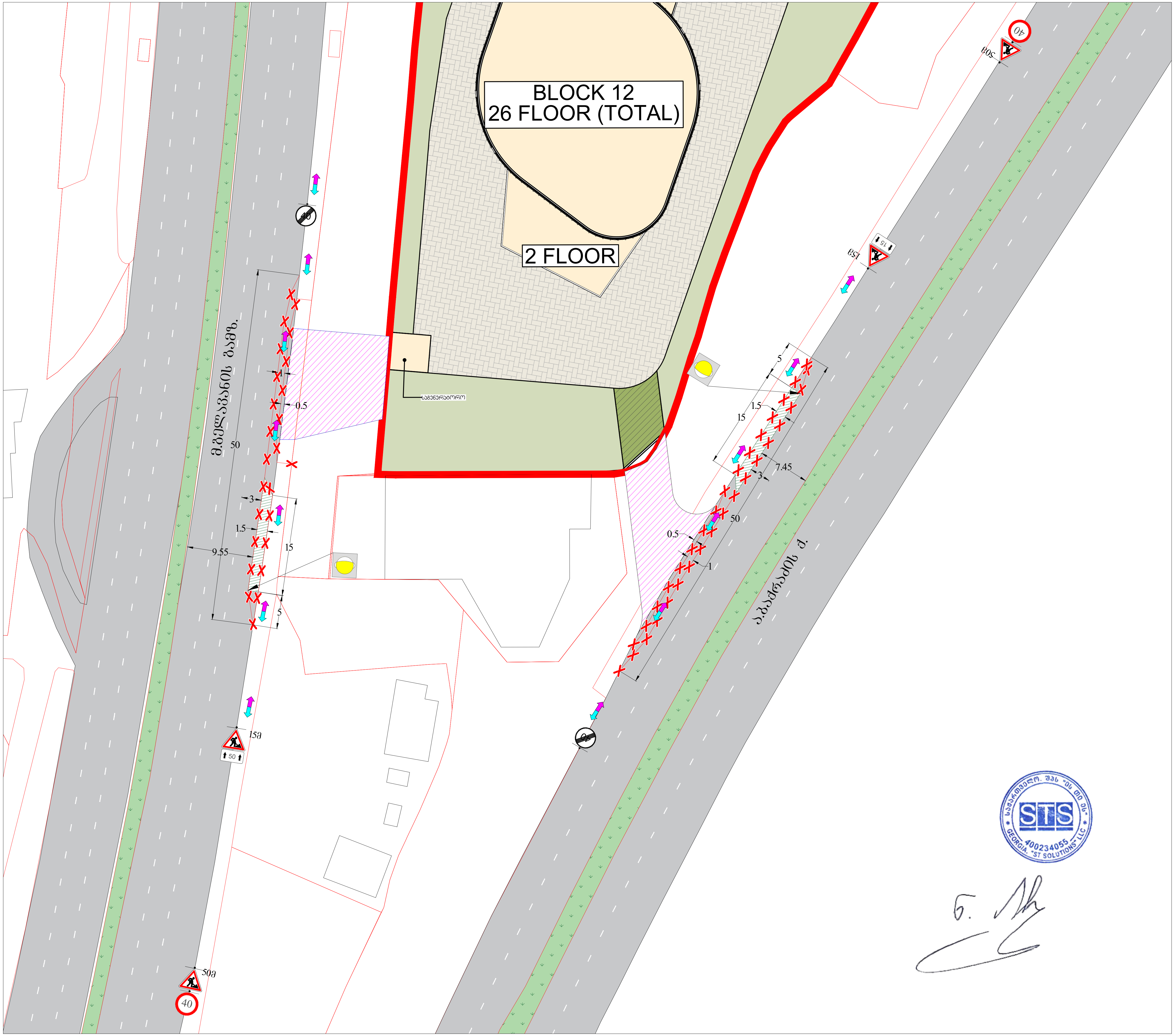

საგზაო მოძრაობის ორგანიზების დროებითი სქემა

მისამართი:

ქ. თბილისი მ.ბელიაშვილისა და ა.ბაქრაძის ქუჩების მიმდებარედ (ს.კ. 01.10.10.025.103; 01.10.10.025.097; 01.10.10.025.093; 01.10.10.025.116; 01.10.10.025.106; 01.10.10.025.090; 01.10.10.025.099; 01.10.10.025.095; 01.10.10.025.100; 01.10.10.025.101; 01.10.10.025.107; 01.10.10.025.091; 01.10.10.025.115; 01.10.10.025.098; 01.10.10.025.096; 01.10.10.025.094; 01.10.10.025.102; 01.10.10.025.092) საგზაო მოძრაობის ორგანიზების დროებითი სქემა. (შესასვლელ-გამოსასვლელის მოწყობა)

თარიღი: 2023 წელი	მასშტაბი: პირობითი
დამკვეთი:	შპს"მ2"

შპს "STS"
(Smart Transportation Solutions)
ტელ: 577 15-55-75

შეასრულა: ნიკა სიდამონიძე
ტელ: 598-77-88-48

შეამოწმა: ვახტანგ თავდიშვილი
ტელ: 551-14-14-84

საგზაო მოძრაობის ორგანიზაციის ტექნიკური საშუალებები

- 1.26 - 4ც
- 3.24 - 2ც
- 3.25 - 2ც
- 8.2.1 - 2ც
- ციმციმა - 2ც

შესასვლელ-გამოსასვლელი გზის მოწყობის სამუშაოები შესრულდება საგზაო მოძრაობის ორგანიზების სქემების შეთანხმებიდან 15 სამუშაო დღის მანძილზე 00:00 სთ-დან 06:00 სთ-მდე, ხოლო დღის მანძილზე მოხსნილი იქნება ყველა შეზღუდვა.

პირობითი აღნიშვნები

- შესასვლელ-გამოსასვლელი აწყობა საპროექტო ნაკვეთის საზღვრებს გარეთ.
- ქვეითთა მოძრაობის მიმართულება
- ღობურა

SMART TRANSPORTATION SOLUTIONS

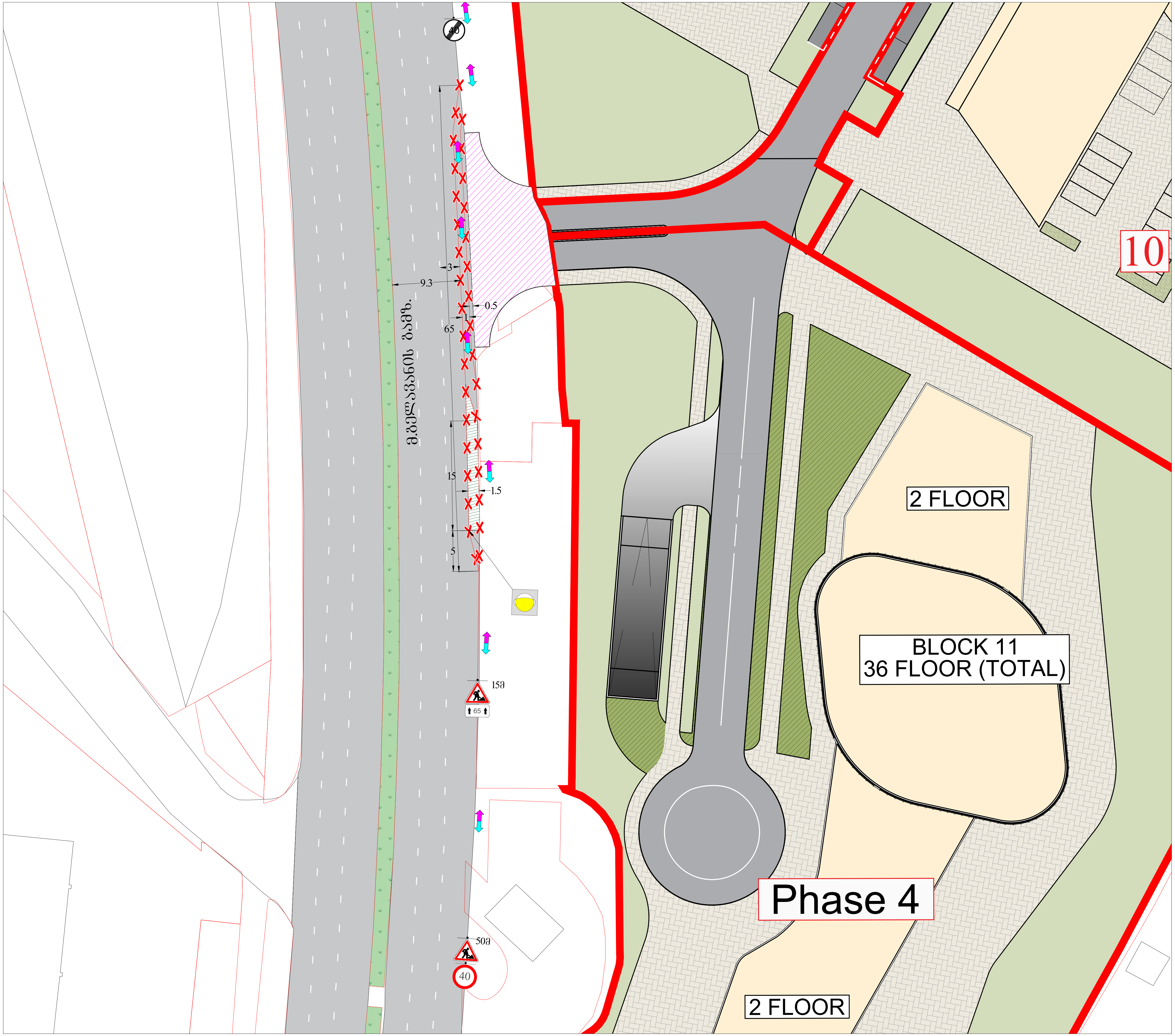

საგზაო მოძრაობის ორგანიზების დროებითი სქემა

მისამართი:

ქ. თბილისი მ.გელოვანისა და ა.ბაქრაძის ქუჩების მიმდებარედ
(ს.კ. 01.10.10.025.103; 01.10.10.025.097; 01.10.10.025.093; 01.10.10.025.116; 01.10.10.025.106; 01.10.10.025.090; 01.10.10.025.099; 01.10.10.025.095; 01.10.10.025.100; 01.10.10.025.101; 01.10.10.025.107; 01.10.10.025.091; 01.10.10.025.115; 01.10.10.025.098; 01.10.10.025.096; 01.10.10.025.094; 01.10.10.025.102; 01.10.10.025.092)
საგზაო მოძრაობის ორგანიზების დროებითი სქემა.
(შესასვლელ-გამოსასვლელის მოწყობა)

თარიღი: 2023 წელი	მასშტაბი: პირობითი
დამკვეთი:	შპს"მ2"

შპს "STS"
(Smart Transportation Solutions)
ტელ: 577 15-55-75

შესრულდა: ნიკა სიდამონიძე
ტელ: 598-77-88-48

შეამოწმა: ვახტანგ თავდიშვილი
ტელ: 551-14-14-84

საგზაო მოძრაობის ორგანიზაციის ტექნიკური საშუალებები

- 1.26 - 2ც
- 3.24 - 1ც
- 3.25 - 1ც
- 8.2.1 - 1ც
- ციმციმა - 1ც

პირობითი აღნიშვნები

- შესასვლელ-გამოსასვლელი ეწყობა საპროექტო ნაკვეთის საზღვრებს გარეთ.
- ქვეითთა მოძრაობის მიმართულება
- ღობურა

საქართველო. შპს "ეს თი ეს" * GEORGIA. "ST SOLUTIONS" LLC * 400234055

SMART TRANSPORTATION SOLUTIONS

ბენზინ გასამართი სადგურის შესასვლელ გამოსასვლელი სავალი ნაწილის დონეზე

შშმ პირთათვის გადასასვლელი არეალი 0%, სიგანე 90 სმ

სოჯარის ბენზინ გასამართი სადგურის შეზღუდვის ზონა

საკადასტრო საზღვარი

შშმ პირთათვის გადასასვლელი არეალი 0%, სიგანე 90 სმ

შშმ პირთათვის გადასასვლელი არეალი 0%, სიგანე 90 სმ

Phase 5

Phase 4

BLOCK 1 10 FLOOR
BLOCK 2 10 FLOOR
BLOCK 3 12 FLOOR
BLOCK 4 12 FLOOR
BLOCK 5 32 FLOOR (TOTAL)
BLOCK 6 24 FLOOR (TOTAL)
BLOCK 7 11 FLOOR (TOTAL)
BLOCK 8 10 FLOOR
BLOCK 9 11 FLOOR (TOTAL)
BLOCK 10 11 FLOOR (TOTAL)
BLOCK 11 26 FLOOR (TOTAL)
BLOCK 12 36 FLOOR (TOTAL)
BLOCK 13 9 FLOOR

1 FLOOR
2 FLOOR
10 FLOOR
11 FLOOR

R7m
R5m
R10m

მიწისქვეშა ავტოსადგომზე შესასვლელ-გამოსასვლელი

საგზაო მოძრაობის ორგანიზების ტექნიკური საშუალებები

1.12.1 -2G
1.12.2 -2G
1.14 -1G
1.14 -1G
2.1 -1G
2.3 -2G
3.1 -1G
4.1.1 -2G
4.1.4 -4G
4.1.5 -4G
4.2.3 -2G
4.3 -1G
5.5 -4G
5.5 -1G
5.7.1 -7G
5.15.1 -12G
5.15.1 -6G
5.16 -4G
5.19.1 -54G
5.19.2 -54G
7.3.1 -2G
7.4 -35G
8.1.1 -1G
8.6.1 -22G
8.6.2 -12G
8.13 -1G
8.13 -1G
8.22.1 -1G
8.22.3 -2G

ქ. თბილისის მარშალ გელოვანის გამზირის მიმდებარედ (ს.კ. 01.10.10.025.103; 01.10.10.025.097; 01.10.10.025.093; 01.10.10.025.116; 01.10.10.025.106; 01.10.10.025.090; 01.10.10.025.099; 01.10.10.025.095; 01.10.10.025.100; 01.10.10.025.101; 01.10.10.025.107; 01.10.10.025.091; 01.10.10.025.115; 01.10.10.025.098; 01.10.10.025.096; 01.10.10.025.094; 01.10.10.025.102; 01.10.10.025.092) საცხოვრებელი კომპლექსის გზების კაშხირი მარშალ გელოვანისა და მარჯვენა სანაპიროს გზებთან. საგზაო მოძრაობის ორგანიზების სქემა.

STS SMART TRANSPORTATION SOLUTIONS
ტელ: 577 157555

შემსრულებელი	შპს "STS"	ნახაზის დასახელება	თარიღი	2023 წელი
დამკვეთი	შპს "მ2"	საგზაო მოძრაობის ორგანიზების სქემა	მასშტაბი	პირობითი