შენობა-ნაგებობის უსაფრთხოების წესებთან შესაბამისობის ანალიზი

გამოყენებული წესები - **„შენობა-ნაგებობის უსაფრთხოების წესები“**

ჩამოთვალეთ შენობის დაკავებულებები და აღწერეთ თითოეული გამოყენება
სწ-2 - ღია ავტოსადგომი გარაჟი **სვ** - სავაჭრო კომერციული **სქ** - საოფისე კომერციული **სც-2** - საცხოვრებელი ერთეულები

კონსტრუქციის ტიპი:	
განსაზღვრეთ კონსტრუქციის ტიპი ახალი შენობისთვის:	**კონსტრუქციის ტიპი - I-** A (შერჩეულია შენობის დაკავებულობის, სიმაღლისა და ფართობის გათვლისწინებით (503 ცხრილის მიხედვით)

სიმაღლის შეზღუდვები ცხრილი 503 -ის მიხედვით		
დაკავებულობები	**დასაშვები სართულიანობა**	**შემოთავაზებული სართულიანობა**
სც-2; სვ;სქ; სწ-2;	შეუზღუდავი	25
	დასაშვები სიმაღლე	**შემოთავაზებული სიმაღლე**
საერთო სიმაღლე	შეუზღუდავი	+84.3

ფართობის შეზღუდვები ცხრილი 503 -ის მიხედვით		
დაკავებულობები	**დასაშვები ფართობი**	**შემოთავაზებული ფართობი**
სვ	შეუზღუდავი	შეუზღუდავი
სწ-2	შეუზღუდავი	შეუზღუდავი

სქ	შეუზღუდავი	შეუზღუდავი
სც-2	შეუზღუდავი	შეუზღუდავი
იატაკის საერთო ფართობი =	შეუზღუდავი	
იატაკების რაოდენობა =	**25**	

გარე კედლის ცეცხლმედეგობისა და ღიობისადმი მოთხოვნები

ცხრილების 602-ის და 705.8 -ის მიხედვით

გარე კედელი	**ხანძარსაწინააღმდეგო მანძილი** (მეტრი)	**ცეცხლმედეგობის ხარისხი**(საათი)		**კედლის ღიობების ფართობი** (კედლის %)					
				დასაშვები			**გათვალისწინებული**		
		მოთხოვნილი	**გათვალისწინებული**	**დაცული**	**დაუცველი საშხეფებით**	**დაუცველი**	**დაცული**	**დაუცველი საშხეფებით**	**დაუცველი**
(ღეძებში) 8-1	>9	0	0	შეუზღუდავი	შეუზღუდავი	შეუზღუდავი	-	-	შეუზღუდავი
(ღერძებში) ა-ზ	>9	0	0	დაუშვებელი	დაუშვებელი	დაუშვებელი	-	-	შეუზღუდავი
(ღერძებში) ზ-ა	>9	0	0	დაუშვებელი	დაუშვებელი	დაუშვებელი	-	-	შეუზღუდავი
(ღერძებში) 1-8	>9	0	0	შეუზღუდავი	შეუზღუდავი	შეუზღუდავი	-	-	შეუზღუდავი

დაკავებულობები/სივრცეები/გასასვლელი საშუალებები	**ავტოსაშხეფი სისტემა**	**სახანძრო განგაშისა და ცეცხლაღმომჩენი სისტემები**	**სახანძრო მილდგარების სისტემები**	**კვამლის ავტომატური აღმომჩენი**	**ხელის ცეცხლმაქრები**
სწ-2	არ არის (903)	არის (907	-	არის (909)	არის (906)
სც-2	არის (დერეფანი) (903)	არის (907	-	არის (909)	არის (906)

სვ	არის (903)	არის (907	-	არის (909)	არის (906)
სქ	არის (მხოლოდ.მე ხუთე სართ) (903)	არის (907	-	არის (909)	არის (906)
კიბე			არის (905)	მექანიკური განიავება	

თითოეული სართულიდან გასასვლელი საშუალება (1021)									
სართულები	დაკავებულობა და დაკავებულობის დატვირთვის ჯამური მაჩვენებელი	მოთხოვნილი გასასვლელების/გასასვლელთან მისადგომის რაოდენობა	გათვალისწინებული გასასვლელების/გასასვლელთან მისადგომის რაოდენობა და ტიპი	გასასვლელი საშუალებების სიგანე(მეტრი)					
				გზა-კიბეები		დერეფანი,		გასასვლელის გზა-კარი	
				მოთხოვნილი	გათვალისწინებული	მოთხოვნილი	გათვალისწინებული	მოთხოვნილი	გათვალისწინებული
პირველი სართული	სვ დ.დ 398	4	4	-	-	_	_	0.82	>0.82
მეორე სართული	სვ; სწ-2 დ.დ 137	2	2	2	2	1.20	2.00	0.82	>0.82
მესამე სართული	სქ სწ-2; დ.დ 137	2	2	2	2	1.20	2.00	0.82	>0.82
მეოთხე სართული	სქ სწ-2; დ.დ 160	2	2	2	2	1.20	2.00	0.82	>0.82
მეხუთე სართული	სწ-2 დ.დ 125	2	2	2	2	1.20	2.00	0.82	>0.82
მეექვსე სართული	სქ დ.დ 251	2	2	2	2	1.20	2.00	0.82	>0.82
მეშვიდე	სქ დ.დ 151	2	2	2	2	1.20	2.00	0.82	>0.82
7-25 სართული სართული	სც-2; დ.დ 75	2	2	2	2	1.20	2.00	0.82	>0.82

წყალსადენი სისტემის ფიქსირებული მოწყობილობების რაოდენობა

ცხრილი 1602.1-ის მიხედვით

სართულები	დაკავებულობა და დაკავებულობის დატვირთვის ჯამური მაჩვენებელი	ფიქსირებული მოწყობილობები(ცალი)											
		უნიტაზი		ტუალეტის ხელსაბანები		აბაზანა/შხაპი		სასმელი წყლის ფანტანი		სამომსახურეო ნიჟარა		სამზარეულოს ნიჟარა	
		მოთხოვნილი	წარმოდგენილი	მოთხოვნილი	წარმოდგენილი	მოთხოვნილი	წარმოდგენილი	მოთხოვნილი	წარმოდგენილი	მოთხოვნილი	წარმოდგენილი	მოთხოვნილი	წარმოდგენილი
პირველი სართული	**სვ დ.დ 398**	**2**	**3**	**2**	**3**	**-**	**-**	**1**	**1**	**1**	**1**	**0**	**3**
მეორე სართული	**სქ დ.დ 58**	**2**	**4**	**2**	**4**	**-**	**-**	**1**	**2**	**1**	**1**	**-**	**-**
მესამე სართული	**სქ დ.დ 58**	**2**	**4**	**2**	**4**	**-**	**-**	**1**	**2**	**1**	**1**	**-**	**-**
მეოთხე სართული	სქ დ.დ 107	4	8	4	8	-	-	1	2	-	-	-	-
მეხუთე სართული	სწ-2	--		-	-	-	-	-	-	-	-	-	
მეექვსე სართული	სქ დ.დ 251	11	16	11	16	-	-	3	4	3	4	-	2
მეშვიდე-ოცდამეხუთე სართული	სც-2; დ.დ 75	1	1	1	1	1	1	1	1	1	1	1	1

შენობა-ნაგებობის უსაფრთხოების წესებთან შესაბამისობის ანალიზი

გამოყენებული წესები - **„შენობა-ნაგებობის უსაფრთხოების წესები“**

ჩამოთვალეთ შენობის დაკავებულებები და აღწერეთ თითოეული გამოყენება
სწ-2 - ავტოსადგომი გარაჟი **თვ-3 სპორტდარბაზი**

კონსტრუქციის ტიპი:	
განსაზღვრეთ კონსტრუქციის ტიპი ახალი შენობისთვის:	**კონსტრუქციის ტიპი** - I I -B (შერჩეულია შენობის დაკავებულობის, სიმაღლისა და ფართობის გათვლისწინებით (503 ცხრილის მიხედვით)

სიმაღლის შეზღუდვები ცხრილი 503 -ის მიხედვით		
დაკავებულობები	**დასაშვები სართულიანობა**	**შემოთავაზებული სართულიანობა**
სწ-2; სქ	შეუზღუდავი	2
	დასაშვები სიმაღლე	**შემოთავაზებული სიმაღლე**
საერთო სიმაღლე	16.8	+9.3

ფართობის შეზღუდვები ცხრილი 503 -ის მიხედვით		
დაკავებულობები	**დასაშვები ფართობი**	**შემოთავაზებული ფართობი**
სწ-2 სქ	2440	1000 მ2
იატაკის საერთო ფართობი =	**1000**	
იატაკების რაოდენობა =	**2**	

გარე კედლის ცეცხლმედეგობისა და ღიობისადმი მოთხოვნები ცხრილების 602-ის და 705.8 -ის მიხედვით									
გარე კედელი	ხანძარსაწინააღმდეგო მანძილი (მეტრი)	ცეცხლმედეგობის ხარისხი(საათი)		კედლის ღიობების ფართობი (კედლის %)					
		მოთხოვნილი	გათვალისწინებული	დასაშვები			გათვალისწინებული		
				დაცული	დაუცველი საშხეფებით	დაუცველი	დაცული	დაუცველი საშხეფებით	დაუცველი
(ღეძებში) 3-1	>9	0	0	-	-	შეუზღუდავი	-	-	შეუზღუდავი
(ღერძებში) ა-ე	1.2-4.2	2	2	-	-	დაუშვებელი	-	-	0%
(ღერძებში) ე-ა	>9	0	0	-	-	დაუშვებელი	-	-	შეუზღუდავი
(ღერძებში) 1-3	>9	0	0	-	-	შეუზღუდავი	-	-	შეუზღუდავი

დაკავებულობები/სივრცეები/გასასვლელი საშუალებები	ავტოსაშხეფი სისტემა	სახანძრო განგაშისა და ცეცხლაღმომჩენი სისტემები	სახანძრო მილდგარების სისტემები	კვამლის ავტომატური აღმომჩენი	ხელის ცეცხლმაქრები
სწ-2 ს1	არ არის (903)	არ არის (907	-	არ არის (909)	არის (906)
კიბე			არ არის (905)	ბუნებრივი განიავება	

თითოეული სართულიდან გასასვლელი საშუალება (1021)										
სართულები	დაკავებულობა და დაკავებულობის დატვირთვის ჯამური მაჩვენებელი	მოთხოვნილი გასასვლელების/გასასვლელთან მისადგომის რაოდენობა	გათვალისწინებული გასასვლელების/გასასვლელთან მისადგომის რაოდენობა და ტიპი	გასასვლელი საშუალებების სიგანე(მეტრი)					
				გზა-კიბეები		დერეფანი,		გასასვლელის გზა-კარი	
				მოთხოვნილი	გათვალისწინებული	მოთხოვნილი	გათვალისწინებული	მოთხოვნილი	გათვალისწინებული
პირველი - მეორე სართული	სწ-2 დ.დ 77 სქ დ.დ 50	2	2	2	2	_	_	0.82	>0.82

წყალსადენი სისტემის ფიქსირებული მოწყობილობების რაოდენობა ცხრილი 1602.1-ის მიხედვით													
სართულები	დაკავებულობა და დაკავებულობის დატვირთვის ჯამური მაჩვენებელი	ფიქსირებული მოწყობილობები(ცალი)											
		უნიტაზი		ტუალეტის ხელსაბანები		აბაზანა/შხაპი		სასმელი წყლის ფანტანი		სამომსახურეო ნიჟარა		სამზარეულოს ნიჟარა	
		მოთხოვნილი	გათვალისწინებული	მოთხოვნილი	გათვალისწინებული	მოთხოვნილი	გათვალისწინებული	მოთხოვნილი	გათვალისწინებული	მოთხოვნილი	გათვალისწინებული	მოთხოვნილი	გათვალისწინებული
პირველი სართული	სწ-2	-	-	-	-	-	-	-	-	-	-	-	-

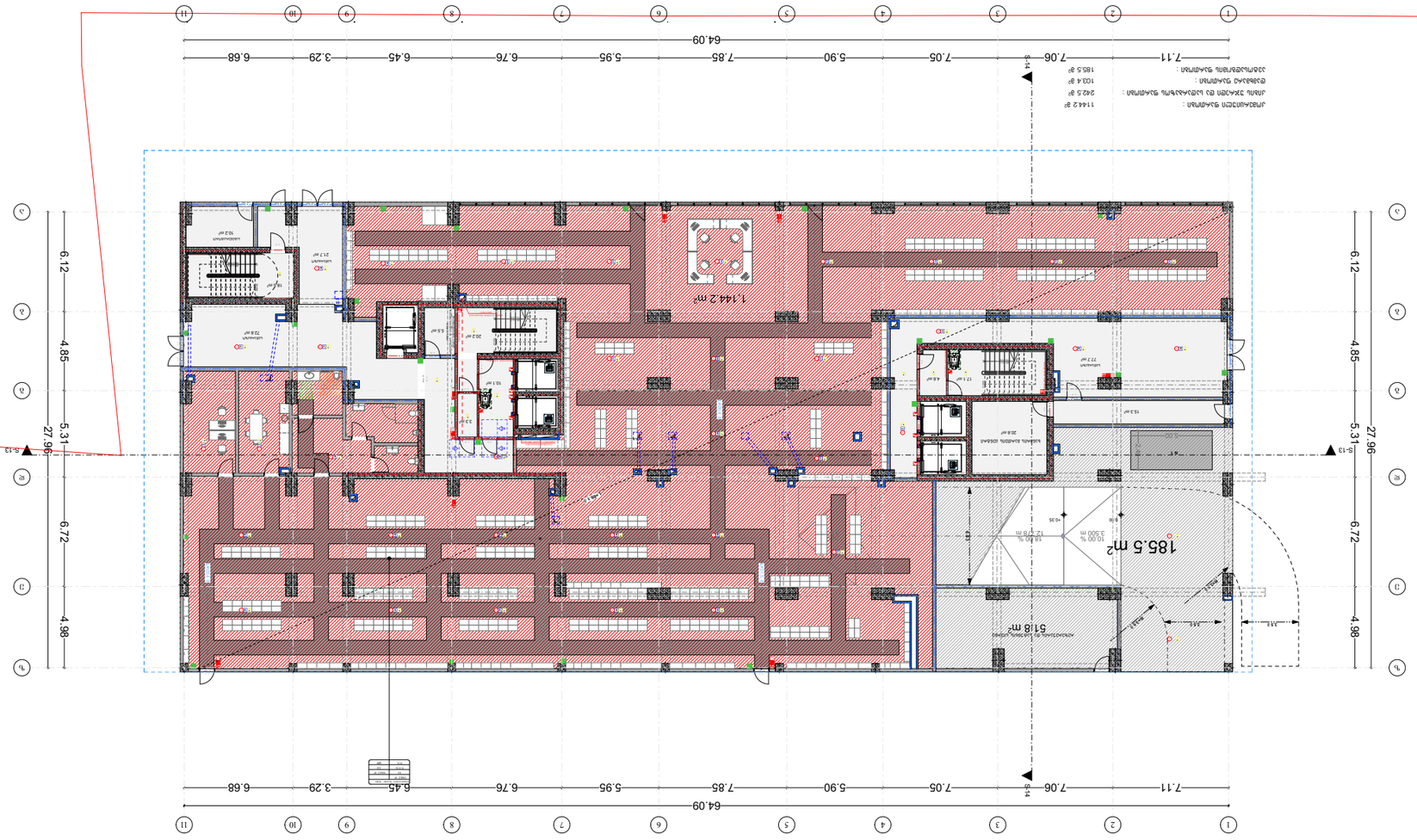

arfytechs.

ملخص المشروع

المساحة الكلية للأرض	6378.00 م2 / 0.63 فدان
مساحة الأرض المقتطعة	0.00 م2
مساحة الأرض بعد الاقتطاع	6378.00 م2
مساحة المباني	2242.00 م2
نسبة المباني	35.15 %
عدد الأدوار	2
عدد الوحدات	4
عدد المواقف	4

جدول المساحات

مساحة الأرض	6378.00 م2
مساحة المباني	2242.00 م2
مساحة الأدوار المتكررة	1144.20 م2
مساحة الدور الأرضي	1144.20 م2
مساحة الدور الأول	1098.00 م2
مساحة الدور الثاني	0.00 م2
مساحة الدور الثالث	0.00 م2
مساحة الدور الرابع	0.00 م2
مساحة الدور الخامس	0.00 م2
مساحة الدور السادس	0.00 م2
مساحة الدور السابع	0.00 م2
مساحة الدور الثامن	0.00 م2
مساحة الدور التاسع	0.00 م2
مساحة الدور العاشر	0.00 م2
مساحة الدور الحادي عشر	0.00 م2
مساحة الدور الثاني عشر	0.00 م2
مساحة الدور الثالث عشر	0.00 م2
مساحة الدور الرابع عشر	0.00 م2
مساحة الدور الخامس عشر	0.00 م2
مساحة الدور السادس عشر	0.00 م2
مساحة الدور السابع عشر	0.00 م2
مساحة الدور الثامن عشر	0.00 م2
مساحة الدور التاسع عشر	0.00 م2
مساحة الدور العشرون	0.00 م2
مساحة الدور الحادي والعشرون	0.00 م2
مساحة الدور الثاني والعشرون	0.00 م2
مساحة الدور الثالث والعشرون	0.00 م2
مساحة الدور الرابع والعشرون	0.00 م2
مساحة الدور الخامس والعشرون	0.00 م2
مساحة الدور السادس والعشرون	0.00 م2
مساحة الدور السابع والعشرون	0.00 م2
مساحة الدور الثامن والعشرون	0.00 م2
مساحة الدور التاسع والعشرون	0.00 م2
مساحة الدور الثلاثون	0.00 م2
مساحة الدور الحادي والثلاثون	0.00 م2
مساحة الدور الثاني والثلاثون	0.00 م2
مساحة الدور الثالث والثلاثون	0.00 م2
مساحة الدور الرابع والثلاثون	0.00 م2
مساحة الدور الخامس والثلاثون	0.00 م2
مساحة الدور السادس والثلاثون	0.00 م2
مساحة الدور السابع والثلاثون	0.00 م2
مساحة الدور الثامن والثلاثون	0.00 م2
مساحة الدور التاسع والثلاثون	0.00 م2
مساحة الدور الأربعون	0.00 م2
مساحة الدور الحادي والأربعون	0.00 م2
مساحة الدور الثاني والأربعون	0.00 م2
مساحة الدور الثالث والأربعون	0.00 م2
مساحة الدور الرابع والأربعون	0.00 م2
مساحة الدور الخامس والأربعون	0.00 م2
مساحة الدور السادس والأربعون	0.00 م2
مساحة الدور السابع والأربعون	0.00 م2
مساحة الدور الثامن والأربعون	0.00 م2
مساحة الدور التاسع والأربعون	0.00 م2
مساحة الدور الخمسون	0.00 م2
مساحة الدور الحادي والخمسون	0.00 م2
مساحة الدور الثاني والخمسون	0.00 م2
مساحة الدور الثالث والخمسون	0.00 م2
مساحة الدور الرابع والخمسون	0.00 م2
مساحة الدور الخامس والخمسون	0.00 م2
مساحة الدور السادس والخمسون	0.00 م2
مساحة الدور السابع والخمسون	0.00 م2
مساحة الدور الثامن والخمسون	0.00 م2
مساحة الدور التاسع والخمسون	0.00 م2
مساحة الدور الستون	0.00 م2
مساحة الدور الحادي والستون	0.00 م2
مساحة الدور الثاني والستون	0.00 م2
مساحة الدور الثالث والستون	0.00 م2
مساحة الدور الرابع والستون	0.00 م2
مساحة الدور الخامس والستون	0.00 م2
مساحة الدور السادس والستون	0.00 م2
مساحة الدور السابع والستون	0.00 م2
مساحة الدور الثامن والستون	0.00 م2
مساحة الدور التاسع والستون	0.00 م2
مساحة الدور السبعون	0.00 م2
مساحة الدور الحادي والسبعون	0.00 م2
مساحة الدور الثاني والسبعون	0.00 م2
مساحة الدور الثالث والسبعون	0.00 م2
مساحة الدور الرابع والسبعون	0.00 م2
مساحة الدور الخامس والسبعون	0.00 م2
مساحة الدور السادس والسبعون	0.00 م2
مساحة الدور السابع والسبعون	0.00 م2
مساحة الدور الثامن والسبعون	0.00 م2
مساحة الدور التاسع والسبعون	0.00 م2
مساحة الدور الثمانون	0.00 م2
مساحة الدور الحادي والثمانون	0.00 م2
مساحة الدور الثاني والثمانون	0.00 م2
مساحة الدور الثالث والثمانون	0.00 م2
مساحة الدور الرابع والثمانون	0.00 م2
مساحة الدور الخامس والثمانون	0.00 م2
مساحة الدور السادس والثمانون	0.00 م2
مساحة الدور السابع والثمانون	0.00 م2
مساحة الدور الثامن والثمانون	0.00 م2
مساحة الدور التاسع والثمانون	0.00 م2
مساحة الدور التسعون	0.00 م2
مساحة الدور الحادي والتسعون	0.00 م2
مساحة الدور الثاني والتسعون	0.00 م2
مساحة الدور الثالث والتسعون	0.00 م2
مساحة الدور الرابع والتسعون	0.00 م2
مساحة الدور الخامس والتسعون	0.00 م2
مساحة الدور السادس والتسعون	0.00 م2
مساحة الدور السابع والتسعون	0.00 م2
مساحة الدور الثامن والتسعون	0.00 م2
مساحة الدور التاسع والتسعون	0.00 م2
مساحة الدور المائة	0.00 م2

مساحة الأدوار المتكررة



arfytechs.

ՀԱՏԱԿԱԳԾԵՐԻ ԱՆՎԱՆՈՒՄՆԵՐ

ՀՈՂԱՄԱՍ	ԸՆԴՀԱՆՈՒՐ ՄԱԿԵՐԵՍԱՅԻՆ ՀԱՏԱԿ
ՀՈՂԱՄԱՍ (ՑՑ)	ՀԱՍԱՐԱԿԱԿԱՆ ՀԱՏԱԿ
ՀՈՂԱՄԱՍ (ԱՀ)	ԱՆՀԱՏԱԿԱՆ ՀԱՏԱԿ
ՀՈՂԱՄԱՍ (ՀՀ)	ՀԱՆՐԱՅԻՆ ՍՆՈՒՆԴԻ ՀԱՏԱԿ
ՀՈՂԱՄԱՍ (ՀՍ)	ՀԱՆՐԱՅԻՆ ՍՆՈՒՆԴԻ ՀԱՏԱԿ
ՀՈՂԱՄԱՍ (ՀՄ)	ՀԱՆՐԱՅԻՆ ՍՆՈՒՆԴԻ ՀԱՏԱԿ
ՀՈՂԱՄԱՍ (ՀՎ)	ՀԱՆՐԱՅԻՆ ՍՆՈՒՆԴԻ ՀԱՏԱԿ
ՀՈՂԱՄԱՍ (ՀՑ)	ՀԱՆՐԱՅԻՆ ՍՆՈՒՆԴԻ ՀԱՏԱԿ
ՀՈՂԱՄԱՍ (ՀՓ)	ՀԱՆՐԱՅԻՆ ՍՆՈՒՆԴԻ ՀԱՏԱԿ
ՀՈՂԱՄԱՍ (ՀՔ)	ՀԱՆՐԱՅԻՆ ՍՆՈՒՆԴԻ ՀԱՏԱԿ
ՀՈՂԱՄԱՍ (ՁՁ)	ՀԱՆՐԱՅԻՆ ՍՆՈՒՆԴԻ ՀԱՏԱԿ

ՀՈՂԱՄԱՍԵՐԻ ՀԱՄԱՊԱՏԱՍԽԱՆՈՒԹՅՈՒՆ

ՀՈՂԱՄԱՍԻ ՄԱԿԵՐԵՍ	641.3 m²
ՀՈՂԱՄԱՍԻ ԿԱՌՈՒՑԱՄԱՆ ՄԱԿԵՐԵՍ	102.0 m²
ՀՈՂԱՄԱՍԻ ՇԱՀԱԳՈՐԾԱԿԱՆ ՄԱԿԵՐԵՍ	136.9 m²
ՀԱՍԱՐԱԿ ԿԱՆԱՉ ՄԱԿԵՐԵՍ	30.6 m²
ՀՈՂԱՄԱՍԻ ԸՆԴՀԱՆՈՒՐ ՄԱԿԵՐԵՍ	1158.9 m²

ՀՈՂԱՄԱՍԻ ՍԱՀՄԱՆԱՓԱԿՈՒՄՆԵՐ

ՀՈՂԱՄԱՍԻ ՍԱՀՄԱՆԱՓԱԿՈՒՄ

ՇԻՆԱՐԱՐԱԿԱՆ ԱՇԽԱՏԱՆՔՆԵՐԻ ԾԱՎԱԼ

ՇԱՀԱԳՈՐԾԱԿԱՆ ՇԻՆՈՒԹՅՈՒՆ

ՀՈՂԱՄԱՍԻ ՀԱՐԿԱՅԻՆ ՀԱՇՎԱՐԿ

ՀՈՂԱՄԱՍԻ ՀԱՐԿԱՅԻՆ ՀԱՇՎԱՐԿ



arfyfechs.

Llwybrau Cerdded Arfaethedig

Cynllun Safle Arfaethedig

Cynllun Llawr Arfaethedig

Cynllun Llawr Arfaethedig

Cynllun Llawr



arfytechs.

ملخص المشروع

مساحة الأرض :	508.3 م²
مساحة البناء المسموح بها :	89.5 م²
مساحة البناء المقترحة :	136.8 م²
عدد الأدوار المقترحة :	1581.7 م²

جدول المساحات

مساحة الأرض	508.3 م²
مساحة البناء المسموح بها	89.5 م²
مساحة البناء المقترحة	136.8 م²
عدد الأدوار المقترحة	1581.7 م²

مفتاح الرموز

- حدود الأرض
- حدود البناء المسموح بها
- حدود البناء المقترحة
- الارتدادات الأمامية والجانبية والخلفية
- مواقف السيارات المقترحة
- مواقف السيارات المطلوبة
- مواقف ذوي الاحتياجات الخاصة
- مدخل المشاة
- مدخل السيارات
- مخرج السيارات
- اتجاه حركة السيارات
- مواقف الدراجات الهوائية
- مواقف الدراجات النارية
- مواقف الشاحنات
- مواقف الحافلات
- مواقف سيارات الإسعاف والطوارئ
- مواقف ذوي الاحتياجات الخاصة
- مواقف الدراجات الهوائية
- مواقف الدراجات النارية
- مواقف الشاحنات
- مواقف الحافلات
- مواقف سيارات الإسعاف والطوارئ

مواقف السيارات

مواقف السيارات المطلوبة	34 موقف
مواقف السيارات المقترحة	36 موقف
مواقف ذوي الاحتياجات الخاصة	2 موقف
مواقف الدراجات الهوائية	4 مواقف
مواقف الدراجات النارية	2 مواقف
مواقف الشاحنات	1 موقف
مواقف الحافلات	1 موقف
مواقف سيارات الإسعاف والطوارئ	1 موقف



arfytechs.

ՀԱՏԱԿԱԳԾԵՐ

ԸՆԴՀԱՆՈՒՐ ՀԱՏԱԿԱԳԾԱՅԻՆ ԼՈՒԾՈՒՄՆԵՐ	
ՀԱՏԱԿԱԳԾԱՅԻՆ ԼՈՒԾՈՒՄՆԵՐ ՀԱՐԿԱՎՈՐՈՒՄՈՎ	
ՀԱՏԱԿԱԳԾԱՅԻՆ ԼՈՒԾՈՒՄՆԵՐ (ԼՈՒ)

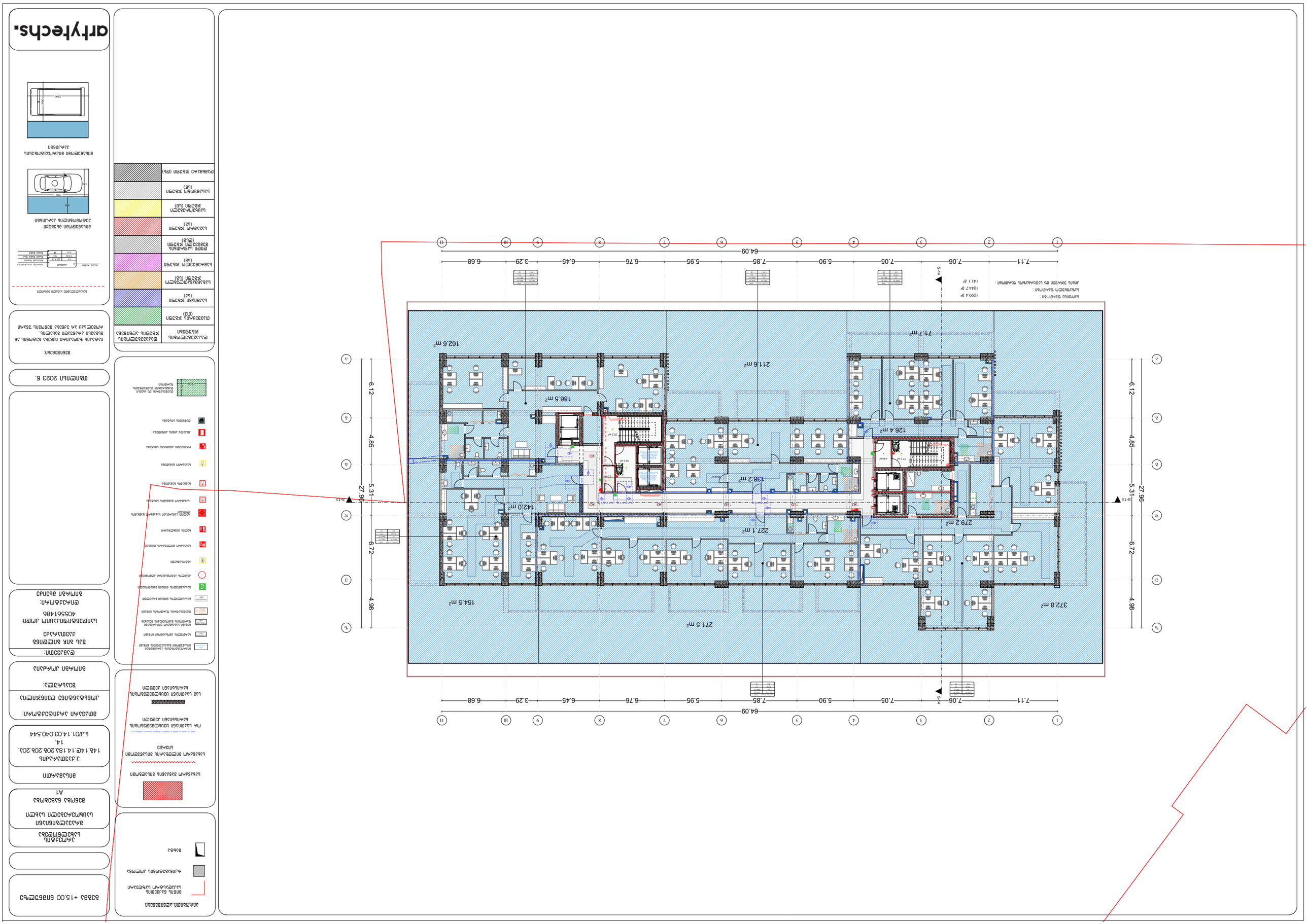

arhytechs.

Условные обозначения

- Граница земельного участка
- Граница зоны планируемого размещения объекта капитального строительства
- Граница санитарно-защитной зоны
- Граница зоны с особыми условиями использования территории
- Граница зоны охраняемого объекта
- Граница зоны минимальных расстояний
- Граница зоны ограничения застройки
- Граница зоны ограничения высоты
- Граница зоны ограничения по шуму
- Граница зоны ограничения по вибрации
- Граница зоны ограничения по электромагнитному воздействию
- Граница зоны ограничения по инсоляции
- Граница зоны ограничения по освещенности
- Граница зоны ограничения по ветровой нагрузке
- Граница зоны ограничения по снеговой нагрузке
- Граница зоны ограничения по ледовой нагрузке
- Граница зоны ограничения по гололедной нагрузке
- Граница зоны ограничения по воздействию ветра
- Граница зоны ограничения по воздействию осадков
- Граница зоны ограничения по воздействию температуры
- Граница зоны ограничения по воздействию влажности
- Граница зоны ограничения по воздействию солнечной радиации
- Граница зоны ограничения по воздействию ультрафиолетового излучения
- Граница зоны ограничения по воздействию инфракрасного излучения
- Граница зоны ограничения по воздействию рентгеновского излучения
- Граница зоны ограничения по воздействию гамма-излучения
- Граница зоны ограничения по воздействию нейтронного излучения
- Граница зоны ограничения по воздействию альфа-излучения
- Граница зоны ограничения по воздействию бета-излучения
- Граница зоны ограничения по воздействию электронного излучения
- Граница зоны ограничения по воздействию протонного излучения
- Граница зоны ограничения по воздействию ионизирующего излучения
- Граница зоны ограничения по воздействию неионизирующего излучения
- Граница зоны ограничения по воздействию лазерного излучения
- Граница зоны ограничения по воздействию ультразвука
- Граница зоны ограничения по воздействию инфразвука
- Граница зоны ограничения по воздействию шума
- Граница зоны ограничения по воздействию вибрации
- Граница зоны ограничения по воздействию электромагнитного поля
- Граница зоны ограничения по воздействию статического электричества
- Граница зоны ограничения по воздействию магнитного поля
- Граница зоны ограничения по воздействию электрического поля
- Граница зоны ограничения по воздействию радиочастотного излучения
- Граница зоны ограничения по воздействию микроволнового излучения
- Граница зоны ограничения по воздействию инфракрасного излучения
- Граница зоны ограничения по воздействию видимого излучения
- Граница зоны ограничения по воздействию ультрафиолетового



arhyfechs.

ընդհանուր մակերես :	663.8 քմ
նախագծվող մասնաշենքի մակերես :	156.9 քմ
նախագծվող գազաֆիկացվող մասնաշենքի մակերես :	514.5 քմ
նախագծվող գազաֆիկացվող մասնաշենքի մակերես :	118.4 քմ
ծածկի չգազաֆիկացվող մասնաշենքի մակերես :	151.6 քմ
ընդհանուր մակերես :	5.3 քմ

ՀԱՏԱԿԱԳԾԱՅԻՆ ՀԱՏԱԿԱԳԻԾ



ДЕТАЙЛ ЗА ИЗГРАЖДАНЕ

ЗАБЕЛЕЖКИ

1. ВСИЧКИ РАЗМЕРИ СА В СМ, ОСВЕН АКО НЕ Е ПОСОЧЕНО ДРУГО.
2. ВСИЧКИ РАЗМЕРИ ДА СЕ ПРОВЕРЯТ НА МЯСТО ПРЕДИ ИЗПЪЛНЕНИЕ.
3. ПРИ НЕСЪОТВЕТСТВИЯ ДА СЕ УВЕДОМИ ПРОЕКТАНТА.
4. ЗА ВЪПРОСИ ОТНОСНО ПРОЕКТА ДА СЕ ОБЪРНЕТЕ КЪМ ПРОЕКТАНТА.

ЛЕГЕНДА

- ВЪНШНИ ЗИДОВЕ ОТ ГАЗОБЕТОННИ БЛОКИ, ДЕБЕЛИНА 25 СМ
- ВЪТРЕШНИ НОСЕЩИ ЗИДОВЕ ОТ ГАЗОБЕТОННИ БЛОКИ, ДЕБЕЛИНА 25 СМ
- ВЪТРЕШНИ ПРЕГРАДНИ ЗИДОВЕ ОТ ГАЗОБЕТОННИ БЛОКИ, ДЕБЕЛИНА 10 СМ
- ВЪТРЕШНИ ПРЕГРАДНИ ЗИДОВЕ ОТ ГИПСОКАРТОН, ДЕБЕЛИНА 10 СМ
- ВЪТРЕШНИ ПРЕГРАДНИ ЗИДОВЕ ОТ ГИПСОКАРТОН, ДЕБЕЛИНА 12.5 СМ
- ВЪТРЕШНИ ПРЕГРАДНИ ЗИДОВЕ ОТ ГИПСОКАРТОН, ДЕБЕЛИНА 15 СМ
- ВЪТРЕШНИ ПРЕГРАДНИ ЗИДОВЕ ОТ ГИПСОКАРТОН, ДЕБЕЛИНА 20 СМ
- ВЪТРЕШНИ ПРЕГРАДНИ ЗИДОВЕ ОТ ГИПСОКАРТОН, ДЕБЕЛИНА 25 СМ
- ВЪТРЕШНИ ПРЕГРАДНИ ЗИДОВЕ ОТ ГИПСОКАРТОН, ДЕБЕЛИНА 30 СМ
- ВЪТРЕШНИ ПРЕГРАДНИ ЗИДОВЕ ОТ ГИПСОКАРТОН, ДЕБЕЛИНА 35 СМ
- ВЪТРЕШНИ ПРЕГРАДНИ ЗИДОВЕ ОТ ГИПСОКАРТОН, ДЕБЕЛИНА 40 СМ
- ВЪТРЕШНИ ПРЕГРАДНИ ЗИДОВЕ ОТ ГИПСОКАРТОН, ДЕБЕЛИНА 45 СМ
- ВЪТРЕШНИ ПРЕГРАДНИ ЗИДОВЕ ОТ ГИПСОКАРТОН, ДЕБЕЛИНА 50 СМ
- ВЪТРЕШНИ ПРЕГРАДНИ ЗИДОВЕ ОТ ГИПСОКАРТОН, ДЕБЕЛИНА 55 СМ
- ВЪТРЕШНИ ПРЕГРАДНИ ЗИДОВЕ ОТ ГИПСОКАРТОН, ДЕБЕЛИНА 60 СМ
- ВЪТРЕШНИ ПРЕГРАДНИ ЗИДОВЕ ОТ ГИПСОКАРТОН, ДЕБЕЛИНА 65 СМ
- ВЪТРЕШНИ ПРЕГРАДНИ ЗИДОВЕ ОТ ГИПСОКАРТОН, ДЕБЕЛИНА 70 СМ
- ВЪТРЕШНИ ПРЕГРАДНИ ЗИДОВЕ ОТ ГИПСОКАРТОН, ДЕБЕЛИНА 75 СМ
- ВЪТРЕШНИ ПРЕГРАДНИ ЗИДОВЕ ОТ ГИПСОКАРТОН, ДЕБЕЛИНА 80 СМ
- ВЪТРЕШНИ ПРЕГРАДНИ ЗИДОВЕ ОТ ГИПСОКАРТОН, ДЕБЕЛИНА 85 СМ
- ВЪТРЕШНИ ПРЕГРАДНИ ЗИДОВЕ ОТ ГИПСОКАРТОН, ДЕБЕЛИНА 90 СМ
- ВЪТРЕШНИ ПРЕГРАДНИ ЗИДОВЕ ОТ ГИПСОКАРТОН, ДЕБЕЛИНА 95 СМ
- ВЪТРЕШНИ ПРЕГРАДНИ ЗИДОВЕ ОТ ГИПСОКАРТОН, ДЕБЕЛИНА 100 СМ
- ВЪТРЕШНИ ПРЕГРАДНИ ЗИДОВЕ ОТ ГИПСОКАРТОН, ДЕБЕЛИНА 105 СМ
- ВЪТРЕШНИ ПРЕГРАДНИ ЗИДОВЕ ОТ ГИПСОКАРТОН, ДЕБЕЛИНА 110 СМ
- ВЪТРЕШНИ ПРЕГРАДНИ ЗИДОВЕ ОТ ГИПСОКАРТОН, ДЕБЕЛИНА 115 СМ
- ВЪТРЕШНИ ПРЕГРАДНИ ЗИДОВЕ ОТ ГИПСОКАРТОН, ДЕБЕЛИНА 120 СМ
- ВЪТРЕШНИ ПРЕГРАДНИ ЗИДОВЕ ОТ ГИПСОКАРТОН, ДЕБЕЛИНА 125 СМ
- ВЪТРЕШНИ ПРЕГРАДНИ ЗИДОВЕ ОТ ГИПСОКАРТОН, ДЕБЕЛИНА 130 СМ
- ВЪТРЕШНИ ПРЕГРАДНИ ЗИДОВЕ ОТ ГИПСОКАРТОН, ДЕБЕЛИНА 135 СМ
- ВЪТРЕШНИ ПРЕГРАДНИ ЗИДОВЕ ОТ ГИПСОКАРТОН, ДЕБЕЛИНА 140 СМ
- ВЪТРЕШНИ ПРЕГРАДНИ ЗИДОВЕ ОТ ГИПСОКАРТОН, ДЕБЕЛИНА 145 СМ
- ВЪТРЕШНИ ПРЕГРАДНИ ЗИДОВЕ ОТ ГИПСОКАРТОН, ДЕБЕЛИНА 150 СМ
- ВЪТРЕШНИ ПРЕГРАДНИ ЗИДОВЕ ОТ ГИПСОКАРТОН, ДЕБЕЛИНА 155 СМ
- ВЪТРЕШНИ ПРЕГРАДНИ ЗИДОВЕ ОТ ГИПСОКАРТОН, ДЕБЕЛИНА 160 СМ
- ВЪТРЕШНИ ПРЕГРАДНИ ЗИДОВЕ ОТ ГИПСОКАРТОН, ДЕБЕЛИНА 165 СМ
- ВЪТРЕШНИ ПРЕГРАДНИ ЗИДОВЕ ОТ ГИПСОКАРТОН, ДЕБЕЛИНА 170 СМ
- ВЪТРЕШНИ ПРЕГРАДНИ ЗИДОВЕ ОТ ГИПСОКАРТОН, ДЕБЕЛИНА 175 СМ
- ВЪТРЕШНИ ПРЕГРАДНИ ЗИДОВЕ ОТ ГИПСОКАРТОН, ДЕБЕЛИНА 180 СМ
- ВЪТРЕШНИ ПРЕГРАДНИ ЗИДОВЕ ОТ ГИПСОКАРТОН, ДЕБЕЛИНА 185 СМ
- ВЪТРЕШНИ ПРЕГРАДНИ ЗИДОВЕ ОТ ГИПСОКАРТОН, ДЕБЕЛИНА 190 СМ
- ВЪТРЕШНИ ПРЕГРАДНИ ЗИДОВЕ ОТ ГИПСОКАРТОН, ДЕБЕЛИНА 195 СМ
- ВЪТРЕШНИ ПРЕГРАДНИ ЗИДОВЕ ОТ ГИПСОКАРТОН, ДЕБЕЛИНА 200 СМ
- ВЪТРЕШНИ ПРЕГРАДНИ ЗИДОВЕ ОТ ГИПСОКАРТОН, ДЕБЕЛИНА 205 СМ
- ВЪТРЕШНИ ПРЕГРАДНИ ЗИДОВЕ ОТ ГИПСОКАРТОН, ДЕБЕЛИНА 210 СМ
- ВЪТРЕШНИ ПРЕГРАДНИ ЗИДОВЕ ОТ ГИПСОКАРТОН, ДЕБЕЛИНА 215 СМ
- ВЪТРЕШНИ ПРЕГРАДНИ ЗИДОВЕ ОТ ГИПСОКАРТОН, ДЕБЕЛИНА 220 СМ
- ВЪТРЕШНИ ПРЕГРАДНИ ЗИДОВЕ ОТ ГИПСОКАРТОН, ДЕБЕЛИНА 225 СМ
- ВЪТРЕШНИ ПРЕГРАДНИ ЗИДОВЕ ОТ ГИПСОКАРТОН, ДЕБЕЛИНА 230 СМ
- ВЪТРЕШНИ ПРЕГРАДНИ ЗИДОВЕ ОТ ГИПСОКАРТОН, ДЕБЕЛИНА 235 СМ
- ВЪТРЕШНИ ПРЕГРАДНИ ЗИДОВЕ ОТ ГИПСОКАРТОН, ДЕБЕЛИНА 240 СМ
- ВЪТРЕШНИ ПРЕГРАДНИ ЗИДОВЕ ОТ ГИПСОКАРТОН, ДЕБЕЛИНА 245 СМ
- ВЪТРЕШНИ ПРЕГРАДНИ ЗИДОВЕ ОТ ГИПСОКАРТОН, ДЕБЕЛИНА 250 СМ
- ВЪТРЕШНИ ПРЕГРАДНИ ЗИДОВЕ ОТ ГИПСОКАРТОН, ДЕБЕЛИНА 255 СМ
- ВЪТРЕШНИ ПРЕГРАДНИ ЗИДОВЕ ОТ ГИПСОКАРТОН, ДЕБЕЛИНА 260 СМ
- ВЪТРЕШНИ ПРЕГРАДНИ ЗИДОВЕ ОТ ГИПСОКАРТОН, ДЕБЕЛИНА 265 СМ
- ВЪТРЕШНИ ПРЕГРАДНИ ЗИДОВЕ ОТ ГИПСОКАРТОН, ДЕБЕЛИНА 270 СМ
- ВЪТРЕШНИ ПРЕГРАДНИ ЗИДОВЕ ОТ ГИПСОКАРТОН, ДЕБЕЛИНА 275 СМ
- ВЪТРЕШНИ ПРЕГРАДНИ ЗИДОВЕ ОТ ГИПСОКАРТОН, ДЕБЕЛИНА 280 СМ
- ВЪТРЕШНИ ПРЕГРАДНИ ЗИДОВЕ ОТ ГИПСОКАРТОН, ДЕБЕЛИНА 285 СМ
- ВЪТРЕШНИ ПРЕГРАДНИ ЗИДОВЕ ОТ ГИПСОКАРТОН, ДЕБЕЛИНА 290 СМ
- ВЪТРЕШНИ ПРЕГРАДНИ ЗИДОВЕ ОТ ГИПСОКАРТОН, ДЕБЕЛИНА 295 СМ
- ВЪТРЕШНИ ПРЕГРАДНИ ЗИДОВЕ ОТ ГИПСОКАРТОН, ДЕБЕЛИНА 300 СМ
- ВЪТРЕШНИ ПРЕГРАДНИ ЗИДОВЕ ОТ ГИПСОКАРТОН, ДЕБЕЛИНА 305 СМ
- ВЪТРЕШНИ ПРЕГРАДНИ ЗИДОВЕ ОТ ГИПСОКАРТОН, ДЕБЕЛИНА 310 СМ
- ВЪТРЕШНИ ПРЕГРАДНИ ЗИДОВЕ ОТ ГИПСОКАРТОН, ДЕБЕЛИНА 315 СМ
- ВЪТРЕШНИ ПРЕГРАДНИ ЗИДОВЕ ОТ ГИПСОКАРТОН, ДЕБЕЛИНА 320 СМ
- ВЪТРЕШНИ ПРЕГРАДНИ ЗИДОВЕ ОТ ГИПСОКАРТОН, ДЕБЕЛИНА 325 СМ
- ВЪТРЕШНИ ПРЕГРАДНИ ЗИДОВЕ ОТ ГИПСОКАРТОН, ДЕБЕЛИНА 330 СМ
- ВЪТРЕШНИ ПРЕГРАДНИ ЗИДОВЕ ОТ ГИПСОКАРТОН, ДЕБЕЛИНА 335 СМ
- ВЪТРЕШНИ ПРЕГРАДНИ ЗИДОВЕ ОТ ГИПСОКАРТОН, ДЕБЕЛИНА 340 СМ
- ВЪТРЕШНИ ПРЕГРАДНИ ЗИДОВЕ ОТ ГИПСОКАРТОН, ДЕБЕЛИНА 345 СМ
- ВЪТРЕШНИ ПРЕГРАДНИ ЗИДОВЕ ОТ ГИПСОКАРТОН, ДЕБЕЛИНА 350 СМ
- ВЪТРЕШНИ ПРЕГРАДНИ ЗИДОВЕ ОТ ГИПСОКАРТОН, ДЕБЕЛИНА 355 СМ
- ВЪТРЕШНИ ПРЕГРАДНИ ЗИДОВЕ ОТ ГИПСОКАРТОН, ДЕБЕЛИНА 360 СМ
- ВЪТРЕШНИ ПРЕГРАДНИ ЗИДОВЕ ОТ ГИПСОКАРТОН, ДЕБЕЛИНА 365 СМ
- ВЪТРЕШНИ ПРЕГРАДНИ ЗИДОВЕ ОТ ГИПСОКАРТОН, ДЕБЕЛИНА 370 СМ
- ВЪТРЕШНИ ПРЕГРАДНИ ЗИДОВЕ ОТ ГИПСОКАРТОН, ДЕБЕЛИНА 375 СМ
- ВЪТРЕШНИ ПРЕГРАДНИ ЗИДОВЕ ОТ ГИПСОКАРТОН, ДЕБЕЛИНА 380 СМ
- ВЪТРЕШНИ ПРЕГРАДНИ ЗИДОВЕ ОТ ГИПСОКАРТОН, ДЕБЕЛИНА 385 СМ
- ВЪТРЕШНИ ПРЕГРАДНИ ЗИДОВЕ ОТ ГИПСОКАРТОН, ДЕБЕЛИНА 390 СМ
- ВЪТРЕШНИ ПРЕГРАДНИ ЗИДОВЕ ОТ ГИПСОКАРТОН, ДЕБЕЛИНА 395 СМ
- ВЪТРЕШНИ ПРЕГРАДНИ ЗИДОВЕ ОТ ГИПСОКАРТОН, ДЕБЕЛИНА 400 СМ
- ВЪТРЕШНИ ПРЕГРАДНИ ЗИДОВЕ ОТ ГИПСОКАРТОН, ДЕБЕЛИНА 405 СМ
- ВЪТРЕШНИ ПРЕГРАДНИ ЗИДОВЕ ОТ ГИПСОКАРТОН, ДЕБЕЛИНА 410 СМ
- ВЪТРЕШНИ ПРЕГРАДНИ ЗИДОВЕ ОТ ГИПСОКАРТОН, ДЕБЕЛИНА 415 СМ
- ВЪТРЕШНИ ПРЕГРАДНИ ЗИДОВЕ ОТ ГИПСОКАРТОН, ДЕБЕЛИНА 420 СМ
- ВЪТРЕШНИ ПРЕГРАДНИ ЗИДОВЕ ОТ ГИПСОКАРТОН, ДЕБЕЛИНА 425 СМ
- ВЪТРЕШНИ ПРЕГРАДНИ ЗИДОВЕ ОТ ГИПСОКАРТОН, ДЕБЕЛИНА 430 СМ
- ВЪТРЕШНИ ПРЕГРАДНИ ЗИДОВЕ ОТ ГИПСОКАРТОН, ДЕБЕЛИНА 435 СМ
- ВЪТРЕШНИ ПРЕГРАДНИ ЗИДОВЕ ОТ ГИПСОКАРТОН, ДЕБЕЛИНА 440 СМ
- ВЪТРЕШНИ ПРЕГРАДНИ ЗИДОВЕ ОТ ГИПСОКАРТОН, ДЕБЕЛИНА 445 СМ
- ВЪТРЕШНИ ПРЕГРАДНИ ЗИДОВЕ ОТ ГИПСОКАРТОН, ДЕБЕЛИНА 450 СМ
- ВЪТРЕШНИ ПРЕГРАДНИ ЗИДОВЕ ОТ ГИПСОКАРТОН, ДЕБЕЛИНА 455 СМ
- ВЪТРЕШНИ ПРЕГРАДНИ ЗИДОВЕ ОТ ГИПСОКАРТОН, ДЕБЕЛИНА 460 СМ
- ВЪТРЕШНИ ПРЕГРАДНИ ЗИДОВЕ ОТ ГИПСОКАРТОН, ДЕБЕЛИНА 465 СМ
- ВЪТРЕШНИ ПРЕГРАДНИ ЗИДОВЕ ОТ ГИПСОКАРТОН, ДЕБЕЛИНА 470 СМ
- ВЪТРЕШНИ ПРЕГРАДНИ ЗИДОВЕ ОТ ГИПСОКАРТОН, ДЕБЕЛИНА 475 СМ
- ВЪТРЕШНИ ПРЕГРАДНИ ЗИДОВЕ ОТ ГИПСОКАРТОН, ДЕБЕЛИНА 480 СМ
- ВЪТРЕШНИ ПРЕГРАДНИ ЗИДОВЕ ОТ ГИПСОКАРТОН, ДЕБЕЛИНА 485 СМ
- ВЪТРЕШНИ ПРЕГРАДНИ ЗИДОВЕ ОТ ГИПСОКАРТОН, ДЕБЕЛИНА 490 СМ
- ВЪТРЕШНИ ПРЕГРАДНИ ЗИДОВЕ ОТ ГИПСОКАРТОН, ДЕБЕЛИНА 495 СМ
- ВЪТРЕШНИ ПРЕГРАДНИ ЗИДОВЕ ОТ ГИПСОКАРТОН, ДЕБЕЛИНА 500 СМ
- ВЪТРЕШНИ ПРЕГРАДНИ ЗИДОВЕ ОТ ГИПСОКАРТОН, ДЕБЕЛИНА 505 СМ
- ВЪТРЕШНИ ПРЕГРАДНИ ЗИДОВЕ ОТ ГИПСОКАРТОН, ДЕБЕЛИНА 510 СМ
- ВЪТРЕШНИ ПРЕГРАДНИ ЗИДОВЕ ОТ ГИПСОКАРТОН, ДЕБЕЛИНА 515 СМ
- ВЪТРЕШНИ ПРЕГРАДНИ ЗИДОВЕ ОТ ГИПСОКАРТОН, ДЕБЕЛИНА 520 СМ
- ВЪТРЕШНИ ПРЕГРАДНИ ЗИДОВЕ ОТ ГИПСОКАРТОН, ДЕБЕЛИНА 525 СМ
- ВЪТРЕШНИ ПРЕГРАДНИ ЗИДОВЕ ОТ ГИПСОКАРТОН, ДЕБЕЛИНА 530 СМ
- ВЪТРЕШНИ ПРЕГРАДНИ ЗИДОВЕ ОТ ГИПСОКАРТОН, ДЕБЕЛИНА 535 СМ
- ВЪТРЕШНИ ПРЕГРАДНИ ЗИДОВЕ ОТ ГИПСОКАРТОН, ДЕБЕЛИНА 540 СМ
- ВЪТРЕШНИ ПРЕГРАДНИ ЗИДОВЕ ОТ ГИПСОКАРТОН, ДЕБЕЛИНА 545 СМ
- ВЪТРЕШНИ ПРЕГРАДНИ ЗИДОВЕ ОТ ГИПСОКАРТОН, ДЕБЕЛИНА 550 СМ
- ВЪТРЕШНИ ПРЕГРАДНИ ЗИДОВЕ ОТ ГИПСОКАРТОН, ДЕБЕЛИНА 555 СМ
- ВЪТРЕШНИ ПРЕГРАДНИ ЗИДОВЕ ОТ ГИПСОКАРТОН, ДЕБЕЛИНА 560 СМ
- ВЪТРЕШНИ ПРЕГРАДНИ ЗИДОВЕ ОТ ГИПСОКАРТОН, ДЕБЕЛИНА 565 СМ
- ВЪТРЕШНИ ПРЕГРАДНИ ЗИДОВЕ ОТ ГИПСОКАРТОН, ДЕБЕЛИНА 570 СМ
- ВЪТРЕШНИ ПРЕГРАДНИ ЗИДОВЕ ОТ ГИПСОКАРТОН, ДЕБЕЛИНА 575 СМ
- ВЪТРЕШНИ ПРЕГРАДНИ ЗИДОВЕ ОТ ГИПСОКАРТОН, ДЕБЕЛИНА 580 СМ
- ВЪТРЕШНИ ПРЕГРАДНИ ЗИДОВЕ ОТ ГИПСОКАРТОН, ДЕБЕЛИНА 585 СМ
- ВЪТРЕШНИ ПРЕГРАДНИ ЗИДОВЕ ОТ ГИПСОКАРТОН, ДЕБЕЛИНА 590 СМ
- ВЪТРЕШНИ ПРЕГРАДНИ ЗИДОВЕ ОТ ГИПСОКАРТОН, ДЕБЕЛИНА 595 СМ
- ВЪТРЕШНИ ПРЕГРАДНИ ЗИДОВЕ ОТ ГИПСОКАРТОН, ДЕБЕЛИНА 600 СМ
- ВЪТРЕШНИ ПРЕГРАДНИ ЗИДОВЕ ОТ ГИПСОКАРТОН, ДЕБЕЛИНА 605 СМ
- ВЪТРЕШНИ ПРЕГРАДНИ ЗИДОВЕ ОТ ГИПСОКАРТОН, ДЕБЕЛИНА 610 СМ
- ВЪТРЕШНИ ПРЕГРАДНИ ЗИДОВЕ ОТ ГИПСОКАРТОН, ДЕБЕЛИНА 615 СМ
- ВЪТРЕШНИ ПРЕГРАДНИ ЗИДОВЕ ОТ ГИПСОКАРТОН, ДЕБЕЛИНА 620 СМ
- ВЪТРЕШНИ ПРЕГРАДНИ ЗИДОВЕ ОТ ГИПСОКАРТОН, ДЕБЕЛИНА 625 СМ
- ВЪТРЕШНИ ПРЕГРАДНИ ЗИДОВЕ ОТ ГИПСОКАРТОН, ДЕБЕЛИНА 630 СМ
- ВЪТРЕШНИ ПРЕГРАДНИ ЗИДОВЕ ОТ ГИПСОКАРТОН, ДЕБЕЛИНА 635 СМ
- ВЪТРЕШНИ ПРЕГРАДНИ ЗИДОВЕ ОТ ГИПСОКАРТОН, ДЕБЕЛИНА 640 СМ
- ВЪТРЕШНИ ПРЕГРАДНИ ЗИДОВЕ ОТ ГИПСОКАРТОН, ДЕБЕЛИНА 645 СМ
- ВЪТРЕШНИ ПРЕГРАДНИ ЗИДОВЕ ОТ ГИПСОКАРТОН, ДЕБЕЛИНА 650 СМ
- ВЪТРЕШНИ ПРЕГРАДНИ ЗИДОВЕ ОТ ГИПСОКАРТОН, ДЕБЕЛИНА 655 СМ
- ВЪТРЕШНИ ПРЕГРАДНИ ЗИДОВЕ ОТ ГИПСОКАРТОН, ДЕБЕЛИНА 660 СМ
- ВЪТРЕШНИ ПРЕГРАДНИ ЗИДОВЕ ОТ ГИПСОКАРТОН, ДЕБЕЛИНА 665 СМ
- ВЪТРЕШНИ ПРЕГРАДНИ ЗИДОВЕ ОТ ГИПСОКАРТОН, ДЕБЕЛИНА 670 СМ
- ВЪТРЕШНИ ПРЕГРАДНИ ЗИДОВЕ ОТ ГИПСОКАРТОН, ДЕБЕЛИНА 675 СМ
- ВЪТРЕШНИ ПРЕГРАДНИ ЗИДОВЕ ОТ ГИПСОКАРТОН, ДЕБЕЛИНА 680 СМ
- ВЪТРЕШНИ ПРЕГРАДНИ ЗИДОВЕ ОТ ГИПСОКАРТОН, ДЕБЕЛИНА 685 СМ
- ВЪТРЕШНИ ПРЕГРАДНИ ЗИДОВЕ ОТ ГИПСОКАРТОН, ДЕБЕЛИНА 690 СМ
- ВЪТРЕШНИ ПРЕГРАДНИ ЗИДОВЕ ОТ ГИПСОКАРТОН, ДЕБЕЛИНА 695 СМ
- ВЪТРЕШНИ ПРЕГРАДНИ ЗИДОВЕ ОТ ГИПСОКАРТОН, ДЕБЕЛИНА 700 СМ
- ВЪТРЕШНИ ПРЕГРАДНИ ЗИДОВЕ ОТ ГИПСОКАРТОН, ДЕБЕЛИНА 705 СМ
- ВЪТРЕШНИ ПРЕГРАДНИ ЗИДОВЕ ОТ ГИПСОКАРТОН, ДЕБЕЛИНА 710 СМ
- ВЪТРЕШНИ ПРЕГРАДНИ ЗИДОВЕ ОТ ГИПСОКАРТОН, ДЕБЕЛИНА 715 СМ
- ВЪТРЕШНИ ПРЕГРАДНИ ЗИДОВЕ ОТ ГИПСОКАРТОН, ДЕБЕЛИНА 720 СМ
- ВЪТРЕШНИ ПРЕГРАДНИ ЗИДОВЕ ОТ ГИПСОКАРТОН, ДЕБЕЛИНА 725 СМ
- ВЪТРЕШНИ ПРЕГРАДНИ ЗИДОВЕ ОТ ГИПСОКАРТОН, ДЕБЕЛИНА 730 СМ
- ВЪТРЕШНИ ПРЕГРАДНИ ЗИДОВЕ ОТ ГИПСОКАРТОН, ДЕБЕЛИНА 735 СМ
- ВЪТРЕШНИ ПРЕГРАДНИ ЗИДОВЕ ОТ ГИПСОКАРТОН, ДЕБЕЛИНА 740 СМ
- ВЪТРЕШНИ ПРЕГРАДНИ ЗИДОВЕ ОТ ГИПСОКАРТОН, ДЕБЕЛИНА 745 СМ
- ВЪТРЕШНИ ПРЕГРАДНИ ЗИДОВЕ ОТ ГИПСОКАРТОН, ДЕБЕЛИНА 750 СМ
- ВЪТРЕШНИ ПРЕГРАДНИ ЗИДОВЕ ОТ ГИПСОКАРТОН, ДЕБЕЛИНА 755 СМ
- ВЪТРЕШНИ ПРЕГРАДНИ ЗИДОВЕ ОТ ГИПСОКАРТОН, ДЕБЕЛИНА 760 СМ
- ВЪТРЕШНИ ПРЕГРАДНИ ЗИДОВЕ ОТ ГИПСОКАРТОН, ДЕБЕЛИНА 765 СМ
- ВЪТРЕШНИ ПРЕГРАДНИ ЗИДОВЕ ОТ ГИПСОКАРТОН, ДЕБЕЛИНА 770 СМ
- ВЪТРЕШНИ ПРЕГРАДНИ ЗИДОВЕ ОТ ГИПСОКАРТОН, ДЕБЕЛИНА 775 СМ
- ВЪТРЕШНИ ПРЕГРАДНИ ЗИДОВЕ ОТ ГИПСОКАРТОН, ДЕБЕЛИНА 780 СМ
- ВЪТРЕШНИ ПРЕГРАДНИ ЗИДОВЕ ОТ ГИПСОКАРТОН, ДЕБЕЛИНА 785 СМ
- ВЪТРЕШНИ ПРЕГРАДНИ ЗИДОВЕ ОТ ГИПСОКАРТОН, ДЕБЕЛИНА 790 СМ
- ВЪТРЕШНИ ПРЕГРАДНИ ЗИДОВЕ ОТ ГИПСОКАРТОН, ДЕБЕЛИНА 795 СМ
- ВЪТРЕШНИ ПРЕГРАДНИ ЗИДОВЕ ОТ ГИПСОКАРТОН, ДЕБЕЛИНА 800 СМ
- ВЪТРЕШНИ ПРЕГРАДНИ ЗИДОВЕ ОТ ГИПСОКАРТОН, ДЕБЕЛИНА 805 СМ
- ВЪТРЕШНИ ПРЕГРАДНИ ЗИДОВЕ ОТ ГИПСОКАРТОН, ДЕБЕЛИНА 810 СМ
- ВЪТРЕШНИ ПРЕГРАДНИ ЗИДОВЕ ОТ ГИПСОКАРТОН, ДЕБЕЛИНА 815 СМ
- ВЪТРЕШНИ ПРЕГРАДНИ ЗИДОВЕ ОТ ГИПСОКАРТОН, ДЕБЕЛИНА 820 СМ
- ВЪТРЕШНИ ПРЕГРАДНИ ЗИДОВЕ ОТ ГИПСОКАРТОН, ДЕБЕЛИНА 825 СМ
- ВЪТРЕШНИ ПРЕГРАДНИ ЗИДОВЕ ОТ ГИПСОКАРТОН, ДЕБЕЛИНА 830 СМ
- ВЪТРЕШНИ ПРЕГРАДНИ ЗИДОВЕ ОТ ГИПСОКАРТОН, ДЕБЕЛИНА 835 СМ
- ВЪТРЕШНИ ПРЕГРАДНИ ЗИДОВЕ ОТ ГИПСОКАРТОН, ДЕБЕЛИНА 840 СМ
- ВЪТРЕШНИ ПРЕГРАДНИ ЗИДОВЕ ОТ ГИПСОКАРТОН, ДЕБЕЛИНА 845 СМ
- ВЪТРЕШНИ ПРЕГРАДНИ ЗИДОВЕ ОТ ГИПСОКАРТОН, ДЕБЕЛИНА 850 СМ
- ВЪТРЕШНИ ПРЕГРАДНИ ЗИДОВЕ ОТ ГИПСОКАРТОН, ДЕБЕЛИНА 855 СМ
- ВЪТРЕШНИ ПРЕГРАДНИ ЗИДОВЕ ОТ ГИПСОКАРТОН, ДЕБЕЛИНА 860 СМ
- ВЪТРЕШНИ ПРЕГРАДНИ ЗИДОВЕ ОТ ГИПСОКАРТОН, ДЕБЕЛИНА 865 СМ
- ВЪТРЕШНИ ПРЕГРАДНИ ЗИДОВЕ ОТ ГИПСОКАРТОН, ДЕБЕЛИНА 870 СМ
- ВЪТРЕШНИ ПРЕГРАДНИ ЗИДОВЕ ОТ ГИПСОКАРТОН, ДЕБЕЛИНА 875 СМ
- ВЪТРЕШНИ ПРЕГРАДНИ ЗИДОВЕ ОТ ГИПСОКАРТОН, ДЕБЕЛИНА 880 СМ
- ВЪТРЕШНИ ПРЕГРАДНИ ЗИДОВЕ ОТ ГИПСОКАРТОН, ДЕБЕЛИНА 885 СМ
- ВЪТРЕШНИ ПРЕГРАДНИ ЗИДОВЕ ОТ ГИПСОКАРТОН, ДЕБЕЛИНА 890 СМ
- ВЪТРЕШНИ ПРЕГРАДНИ ЗИДОВЕ ОТ ГИПСОКАРТОН, ДЕБЕЛИНА 895 СМ
- ВЪТРЕШНИ ПРЕГРАДНИ ЗИДОВЕ ОТ ГИПСОКАРТОН, ДЕБЕЛИНА 900 СМ
- ВЪТРЕШНИ ПРЕГРАДНИ ЗИДОВЕ ОТ ГИПСОКАРТОН, ДЕБЕЛИНА 905 СМ
- ВЪТРЕШНИ ПРЕГРАДНИ ЗИДОВЕ ОТ ГИПСОКАРТОН, ДЕБЕЛИНА 910 СМ
- ВЪТРЕШНИ ПРЕГРАДНИ ЗИДОВЕ ОТ ГИПСОКАРТОН, ДЕБЕЛИНА 915 СМ
- ВЪТРЕШНИ ПРЕГРАДНИ ЗИДОВЕ ОТ ГИПСОКАРТОН, ДЕБЕЛИНА 920 СМ
- ВЪТРЕШНИ ПРЕГРАДНИ ЗИДОВЕ ОТ ГИПСОКАРТОН, ДЕБЕЛИНА 925 СМ
- ВЪТРЕШНИ ПРЕГРАДНИ ЗИДОВЕ ОТ ГИПСОКАРТОН, ДЕБЕЛИНА 930 СМ
- ВЪТРЕШНИ ПРЕГРАДНИ ЗИДОВЕ ОТ ГИПСОКАРТОН, ДЕБЕЛИНА 935 СМ
- ВЪТРЕШНИ ПРЕГРАДНИ ЗИДОВЕ ОТ ГИПСОКАРТОН, ДЕБЕЛИНА 940 СМ
- ВЪТРЕШНИ ПРЕГРАДНИ ЗИДОВЕ ОТ ГИПСОКАРТОН, ДЕБЕЛИНА 945 СМ
- ВЪТРЕШНИ ПРЕГРАДНИ ЗИДОВЕ ОТ ГИПСОКАРТОН, ДЕБЕЛИНА 950 СМ
- ВЪТРЕШНИ ПРЕГРАДНИ ЗИДОВЕ ОТ ГИПСОКАРТОН, ДЕБЕЛИНА 955 СМ
- ВЪТРЕШНИ ПРЕГРАДНИ ЗИДОВЕ ОТ ГИПСОКАРТОН, ДЕБЕЛИНА 960 СМ
- ВЪТРЕШНИ ПРЕГРАДНИ ЗИДОВЕ ОТ ГИПСОКАРТОН, ДЕБЕЛИНА 965 СМ
- ВЪТРЕШНИ ПРЕГРАДНИ ЗИДОВЕ ОТ ГИПСОКАРТОН, ДЕБЕЛИНА 970 СМ
- ВЪТРЕШНИ ПРЕГРАДНИ ЗИДОВЕ ОТ ГИПСОКАРТОН, ДЕБЕЛИНА 975 СМ
- ВЪТРЕШНИ ПРЕГРАДНИ ЗИДОВЕ ОТ ГИПСОКАРТОН, ДЕБЕЛИНА 980 СМ
- ВЪТРЕШНИ ПРЕГРАДНИ ЗИДОВЕ ОТ ГИПСОКАРТОН, ДЕБЕЛИНА 985 СМ
- ВЪТРЕШНИ ПРЕГРАДНИ ЗИДОВЕ ОТ ГИПСОКАРТОН, ДЕБЕЛИНА 990 СМ
- ВЪТРЕШНИ ПРЕГРАДНИ ЗИДОВЕ ОТ ГИПСОКАРТОН, ДЕБЕЛИНА 995 СМ
- ВЪТРЕШНИ ПРЕГРАДНИ ЗИДОВЕ ОТ ГИПСОКАРТОН, ДЕБЕЛИНА 1000 СМ

ЗАБЕЛЕЖКИ

1. ВСИЧКИ РАЗМЕРИ СА В СМ, ОСВЕН АКО НЕ Е ПОСОЧЕНО ДРУГО.
2. ВСИЧКИ РАЗМЕРИ ДА СЕ ПРОВЕРЯТ НА МЯСТО ПРЕДИ ИЗПЪЛНЕНИЕ.
3. ПРИ НЕСЪОТВЕТСТВИЯ ДА СЕ УВЕДОМИ ПРОЕКТАНТА.
4. ЗА ВЪПРОСИ ОТНОСНО ПРОЕКТА ДА СЕ ОБЪРНЕТЕ КЪМ ПРОЕКТАНТА.

ЛЕГЕНДА

- ВЪНШНИ ЗИДОВЕ ОТ ГАЗОБЕТОННИ БЛОКИ, ДЕБЕЛИНА 25 СМ
- ВЪТРЕШНИ НОСЕЩИ ЗИДОВЕ ОТ ГАЗОБЕТОННИ БЛОКИ, ДЕБЕЛИНА 25 СМ
- ВЪТРЕШНИ ПРЕГРАДНИ ЗИДОВЕ ОТ ГАЗОБЕТОННИ БЛОКИ, ДЕБЕЛИНА 10 СМ
- ВЪТРЕШНИ ПРЕГРАДНИ ЗИДОВЕ ОТ ГИПСОКАРТОН, ДЕБЕЛИНА 10 СМ
- ВЪТРЕШНИ ПРЕГРАДНИ ЗИДОВЕ ОТ ГИПСОКАРТОН, ДЕБЕЛИНА 12.5 СМ
- ВЪТРЕШНИ ПРЕГРАДНИ ЗИДОВЕ ОТ ГИПСОКАРТОН, ДЕБЕЛИНА 15 СМ
- ВЪТРЕШНИ ПРЕГРАДНИ ЗИДОВЕ ОТ ГИПСОКАРТОН, ДЕБЕЛИНА 20 СМ
- ВЪТРЕШНИ ПРЕГРАДНИ ЗИДОВЕ ОТ ГИПСОКАРТОН, ДЕБЕЛИНА 25 СМ
- ВЪТРЕШНИ ПРЕГРАДНИ ЗИДОВЕ ОТ ГИПСОКАРТОН, ДЕБЕЛИНА 30



Бруто застроена площ :	11698
Бруто изградена површина :	2753 m²
Нето изградена површина :	1516 m²
Површина балкона :	5.3 m²

Бетон	
Опека	
Гипсани блокови	
Гипсани блокови, звучно изолациони	
Гипсани блокови, звучно изолациони, водоотпорни	
Гипсани блокови, звучно изолациони, водоотпорни, огњеотпорни	
Гипсани блокови, звучно изолациони, огњеотпорни	
Гипсани блокови, водоотпорни	
Гипсани блокови, огњеотпорни	
Гипсани блокови, огњеотпорни, водоотпорни	
Гипсани блокови, звучно изолациони, огњеотпорни, водоотпорни	
Стаклени зидови	
Челични зидови	
Челични зидови, звучно изолациони	
Челични зидови, звучно изолациони, водоотпорни	
Челични зидови, звучно изолациони, огњеотпорни	
Челични зидови, звучно изолациони, водоотпорни, огњеотпорни	
Челични зидови, водоотпорни	
Челични зидови, огњеотпорни	
Челични зидови, водоотпорни, огњеотпорни	
Дрвени зидови	
Дрвени зидови, звучно изолациони	
Дрвени зидови, звучно изолациони, водоотпорни	
Дрвени зидови, звучно изолациони, огњеотпорни	
Дрвени зидови, звучно изолациони, водоотпорни, огњеотпорни	
Дрвени зидови, водоотпорни	
Дрвени зидови, огњеотпорни	
Дрвени зидови, водоотпорни, огњеотпорни	
Зидови од стакла	
Зидови од стакла, звучно изолациони	
Зидови од стакла, звучно изолациони, водоотпорни	
Зидови од стакла, звучно изолациони, огњеотпорни	
Зидови од стакла, звучно изолациони, водоотпорни, огњеотпорни	
Зидови од стакла, водоотпорни	
Зидови од стакла, огњеотпорни	
Зидови од стакла, водоотпорни, огњеотпорни	
Армирано-бетонски зидови	
Армирано-бетонски зидови, звучно изолациони	
Армирано-бетонски зидови, звучно изолациони, водоотпорни	
Армирано-бетонски зидови, звучно изолациони, огњеотпорни	
Армирано-бетонски зидови, звучно изолациони, водоотпорни, огњеотпорни	
Армирано-бетонски зидови, водоотпорни	
Армирано-бетонски зидови, огњеотпорни	
Армирано-бетонски зидови, водоотпорни, огњеотпорни	
Зидови од опеке	
Зидови од опеке, звучно изолациони	
Зидови од опеке, звучно изолациони, водоотпорни	
Зидови од опеке, звучно изолациони, огњеотпорни	
Зидови од опеке, звучно изолациони, водоотпорни, огњеотпорни	
Зидови од опеке, водоотпорни	
Зидови од опеке, огњеотпорни	
Зидови од опеке, водоотпорни, огњеотпорни	

Површина пословног простора	
Површина стамбеног простора	
Површина заједничких просторија	
Површина комуникација	
Површина помоћних просторија	
Површина гаража	
Површина осталих намена	

Површина балкона	
Површина тераса	
Површина лођа	
Површина отворених галерија	
Површина отворених степеништа	
Површина отворених рампи	
Површина осталих отворених површина



arhytechs.

Ситуационен план

Мащаб 1:500

Разположение на имота в регулационния план на с.Мрамор

Сграда за масово обществено обслужване

Сграда за масово обществено обслужване

Сграда за масово обществено обслужване



arhytechs.

ՀԱՏԱԿԱԳԾԵՐԻ ԵՎ ՆՇԱՆԱԿՆԵՐԻ ԲԱՑԱՏՐՈՒԹՅՈՒՆ

ՀՈՂԱՄԱՍԻ ՍԱՀՄԱՆԱՓԱԿՈՒՄ	ԿԱՊՈՒՅՏ ԳԾԱՅԻՆ ՀԱՏՎԱԾ (ԿԱ)
ՇԵՆՔԻ ՀԱՏԱԿԱԳԾԱՅԻՆ ՀԱՏՎԱԾ (ՇՀ)	ԿԱՊՈՒՅՏ ԳԾԱՅԻՆ ՀԱՏՎԱԾ (ԿԱ)
ՇԵՆՔԻ ՀԱՏԱԿԱԳԾԱՅԻՆ ՀԱՏՎԱԾ (ՇՀ)	ՄԱՍՆԱՎՈՐ ՀԱՏԱԿԱԳԾԱՅԻՆ ՀԱՏՎԱԾ (ՄՀ)
ՇԵՆՔԻ ՀԱՏԱԿԱԳԾԱՅԻՆ ՀԱՏՎԱԾ (ՇՀ)	ՀԱՏԱԿԱԳԾԱՅԻՆ ՀԱՏՎԱԾ (Հ



arhytechs.

ამოცანის 2023 წ.

პროექტი:

ქალაქ ბათუმში, ზღვის ნაპირზე, ნაკვეთზე ა/კ №№ 05.36.03.036, 05.36.03.037, 05.36.03.038, 05.36.03.039, 05.36.03.040, 05.36.03.041 და 05.36.03.042 მდებარე ტერიტორიის კომპლექსური განაშენიანების პროექტი

ნაგებობის დასახელება:

ბინების კორპუსი

ნაგებობის ფუნქციური დანიშნულება:

საცხოვრებელი

ნაგებობის კლასი:

II კლასი

ნაგებობის ტექნიკური პასპორტის ნომერი:

ნაგებობის ადგილმდებარეობა:

ქალაქ ბათუმი, ზღვის ნაპირზე, ნაკვეთზე ა/კ №№ 05.36.03.036, 05.36.03.037, 05.36.03.038, 05.36.03.039, 05.36.03.040, 05.36.03.041 და 05.36.03.042

ნაგებობის ექსპლუატაციაში მიღების აქტის ნომერი და თარიღი:

ნაგებობის ექსპლუატაციის ვადა:

ნაგებობის ტექნიკური პასპორტის შემდგენელი ორგანიზაციის დასახელება:

**ნაგებობის ტექნიკური პასპორტის შემდგენელი ორგანიზაციის ხელმძღვანელის ვინაობა



arfytechs.

ՀԱՏԱԿԱԳԾԻ ՀԵՂԻՆԱԿ՝
ԱՐԱՐՈՒՄՆԵՐԻ ՑԱՆԿ

ՀԱՏԱԿԱԳԾԻ ՀԵՂԻՆԱԿ՝	ԱՐԱՐՈՒՄՆԵՐԻ ՑԱՆԿ
ՀԱՏԱԿԱԳԾՎՈՂ ՄԱՍԵՐ՝	ՀԱՏԱԿԱԳԾՎՈՂ ՄԱՍԵՐ՝



arfyfechs.

ՀԱՏԱԿԱԳԾԵՐԻ ԵՎ ՆՇԱՆՆԵՐԻ ՑԱՆԿ

ԵՎՐՈԿՈԴԵՔՍ ՀԱՏԱԿԱԳԾԵՐ	ԵՎՐՈԿՈԴԵՔՍ ՀԱՏԱԿԱԳԾԵՐԻ ՆԿԱՐԱԳՐՈՒԹՅՈՒՆ
ՀԱՏԱԿ ԱՂՅՈՒՍԱԿԻ (ԱԿ)	
ՀԱՏԱԿ ԱՂՅՈՒՍԱԿԻ (ԱԿ1)	
ՀԱՏԱԿ ԿԱՊՈՒՅՏԻ (ԿՊ)	
ՀԱՏԱԿ ԼԱՆՋԻ (ԼՋ)	
ՀԱՏԱԿ ՄԱՆՐԱՏԱՌԻ (ՄՏ)	
ՀԱՏԱԿ ՄԱՆՐԱՏԱՌԻ ՄԱՍՆԱՎՈՐ ԿԱՌՈՒՑՎԱԾՔՈՎ (ՄՏ1)	
ՀԱՏԱԿ ՄԱՆՐԱՏԱՌԻ ՄԱՍՆԱՎՈՐ ԿԱՌՈՒՑՎԱԾՔՈՎ (ՄՏ2)	
ՀԱՏԱԿ ՄԱՆՐԱՏԱՌԻ ՄԱՍՆԱՎՈՐ ԿԱՌՈՒՑՎԱԾՔՈՎ (ՄՏ3)	
ՀԱՏԱԿ ՄԱՆՐԱՏԱՌԻ ՄԱՍՆԱՎՈՐ ԿԱՌՈՒՑՎԱԾՔՈՎ (ՄՏ4)	
ՀԱՏԱԿ ՄԱՆՐԱՏԱՌԻ ՄԱՍՆԱՎՈՐ ԿԱՌՈՒՑՎԱԾՔՈՎ (ՄՏ5)	
ՀԱՏԱԿ ՄԱՆՐԱՏԱՌԻ ՄԱՍՆԱՎՈՐ ԿԱՌՈՒՑՎԱԾՔՈՎ (ՄՏ6)	
ՀԱՏԱԿ ՄԱՆՐԱՏԱՌԻ ՄԱՍՆԱՎՈՐ ԿԱՌՈՒՑՎԱԾՔՈՎ (ՄՏ7)	
ՀԱՏԱԿ ՄԱՆՐԱՏԱՌԻ ՄԱՍՆԱՎՈՐ ԿԱՌՈՒՑՎԱԾՔՈՎ (ՄՏ8)	
ՀԱՏԱԿ ՄԱՆՐԱՏԱՌԻ ՄԱՍՆԱՎՈՐ ԿԱՌՈՒՑՎԱԾՔՈՎ (ՄՏ9)	
ՀԱՏԱԿ ՄԱՆՐԱՏԱՌԻ ՄԱՍՆԱՎՈՐ ԿԱՌՈՒՑՎԱԾՔՈՎ (ՄՏ10)	
ՀԱՏԱԿ ՄԱՆՐԱՏԱՌԻ ՄԱՍՆԱՎՈՐ ԿԱՌՈՒՑՎԱԾՔՈՎ (ՄՏ11)	
ՀԱՏԱԿ ՄԱՆՐԱՏԱՌԻ ՄԱՍՆԱՎՈՐ ԿԱՌՈՒՑՎԱԾՔՈՎ (ՄՏ12)	
ՀԱՏԱԿ ՄԱՆՐԱՏԱՌԻ ՄԱՍՆԱՎՈՐ ԿԱՌՈՒՑՎԱԾՔՈՎ (ՄՏ13)	
ՀԱՏԱԿ ՄԱՆՐԱՏԱՌԻ ՄԱՍՆԱՎՈՐ ԿԱՌՈՒՑՎԱԾՔՈՎ (ՄՏ14)	
ՀԱՏԱԿ ՄԱՆՐԱՏԱՌԻ ՄԱՍՆԱՎՈՐ ԿԱՌՈՒՑՎԱԾՔՈՎ (ՄՏ15)	
ՀԱՏԱԿ ՄԱՆՐԱՏԱՌԻ ՄԱՍՆԱՎՈՐ ԿԱՌՈՒՑՎԱԾՔՈՎ (ՄՏ16)	
ՀԱՏԱԿ ՄԱՆՐԱՏԱՌԻ ՄԱՍՆԱՎՈՐ ԿԱՌՈՒՑՎԱԾՔՈՎ (ՄՏ17)	
ՀԱՏԱԿ ՄԱՆՐԱՏԱՌԻ ՄԱՍՆԱՎՈՐ ԿԱՌՈՒՑՎԱԾՔՈՎ (ՄՏ18)	
ՀԱՏԱԿ ՄԱՆՐԱՏԱՌԻ ՄԱՍՆԱՎՈՐ ԿԱՌՈՒՑՎԱԾՔՈՎ (ՄՏ19)	
ՀԱՏԱԿ ՄԱՆՐԱՏԱՌԻ ՄԱՍՆԱՎՈՐ ԿԱՌՈՒՑՎԱԾՔՈՎ (ՄՏ20)	
ՀԱՏԱԿ ՄԱՆՐԱՏԱՌԻ ՄԱՍՆԱՎՈՐ ԿԱՌՈՒՑՎԱԾՔՈՎ (ՄՏ21)	
ՀԱՏԱԿ ՄԱՆՐԱՏԱՌԻ ՄԱՍՆԱՎՈՐ ԿԱՌՈՒՑՎԱԾՔՈՎ (ՄՏ22)	
ՀԱՏԱԿ ՄԱՆՐԱՏԱՌԻ ՄԱՍՆԱՎՈՐ ԿԱՌՈՒՑՎԱԾՔՈՎ (ՄՏ23)	
ՀԱՏԱԿ ՄԱՆՐԱՏԱՌԻ ՄԱՍՆԱՎՈՐ ԿԱՌՈՒՑՎԱԾՔՈՎ (ՄՏ24)	
ՀԱՏԱԿ ՄԱՆՐԱՏԱՌԻ ՄԱՍՆԱՎՈՐ ԿԱՌՈՒՑՎԱԾՔՈՎ (ՄՏ25)	
ՀԱՏԱԿ ՄԱՆՐԱՏԱՌԻ ՄԱՍՆԱՎՈՐ ԿԱՌՈՒՑՎԱԾՔՈՎ (ՄՏ26)	
ՀԱՏԱԿ ՄԱՆՐԱՏԱՌԻ ՄԱՍՆԱՎՈՐ ԿԱՌՈՒՑՎԱԾՔՈՎ (ՄՏ27)	
ՀԱՏԱԿ ՄԱՆՐԱՏԱՌԻ ՄԱՍՆԱՎՈՐ ԿԱՌՈՒՑՎԱԾՔՈՎ (ՄՏ28)	
ՀԱՏԱԿ ՄԱՆՐԱՏԱՌԻ ՄԱՍՆԱՎՈՐ ԿԱՌՈՒՑՎԱԾՔՈՎ (ՄՏ29)	
ՀԱՏԱԿ ՄԱՆՐԱՏԱՌԻ ՄԱՍՆԱՎՈՐ ԿԱՌՈՒՑՎԱԾՔՈՎ (ՄՏ30)	
ՀԱՏԱԿ ՄԱՆՐԱՏԱՌԻ ՄԱՍՆԱՎՈՐ ԿԱՌՈՒՑՎԱԾՔՈՎ (ՄՏ31)	
ՀԱՏԱԿ ՄԱՆՐԱՏԱՌԻ ՄԱՍՆԱՎՈՐ ԿԱՌՈՒՑՎԱԾՔՈՎ (ՄՏ32)	
ՀԱՏԱԿ ՄԱՆՐԱՏԱՌԻ ՄԱՍՆԱՎՈՐ ԿԱՌՈՒՑՎԱԾՔՈՎ (ՄՏ33)	
ՀԱՏԱԿ ՄԱՆՐԱՏԱՌԻ ՄԱՍՆԱՎՈՐ ԿԱՌՈՒՑՎԱԾՔՈՎ (ՄՏ34)	
ՀԱՏԱԿ ՄԱՆՐԱՏԱՌԻ ՄԱՍՆԱՎՈՐ ԿԱՌՈՒՑՎԱԾՔՈՎ (ՄՏ35)	
ՀԱՏԱԿ ՄԱՆՐԱՏԱՌԻ ՄԱՍՆԱՎՈՐ ԿԱՌՈՒՑՎԱԾՔՈՎ (ՄՏ36)	
ՀԱՏԱԿ ՄԱՆՐԱՏԱՌԻ ՄԱՍՆԱՎՈՐ ԿԱՌՈՒՑՎԱԾՔՈՎ (ՄՏ37)	
ՀԱՏԱԿ ՄԱՆՐԱՏԱՌԻ ՄԱՍՆԱՎՈՐ ԿԱՌՈՒՑՎԱԾՔՈՎ (ՄՏ38)	
ՀԱՏԱԿ ՄԱՆՐԱՏԱՌԻ ՄԱՍՆԱՎՈՐ ԿԱՌՈՒՑՎԱԾՔՈՎ (ՄՏ39)	
ՀԱՏԱԿ ՄԱՆՐԱՏԱՌԻ ՄԱՍՆԱՎՈՐ ԿԱՌՈՒՑՎԱԾՔՈՎ (ՄՏ40)	
ՀԱՏԱԿ ՄԱՆՐԱՏԱՌԻ ՄԱՍՆԱՎՈՐ ԿԱՌՈՒՑՎԱԾՔՈՎ (ՄՏ41)	
ՀԱՏԱԿ ՄԱՆՐԱՏԱՌԻ ՄԱՍՆԱՎՈՐ ԿԱՌՈՒՑՎԱԾՔՈՎ (ՄՏ42)	
ՀԱՏԱԿ ՄԱՆՐԱՏԱՌԻ ՄԱՍՆԱՎՈՐ ԿԱՌՈՒՑՎԱԾՔՈՎ (ՄՏ43)	
ՀԱՏԱԿ ՄԱՆՐԱՏԱՌԻ ՄԱՍՆԱՎՈՐ ԿԱՌՈՒՑՎԱԾՔՈՎ (ՄՏ44)	
ՀԱՏԱԿ ՄԱՆՐԱՏԱՌԻ ՄԱՍՆԱՎՈՐ ԿԱՌՈՒՑՎԱԾՔՈՎ (ՄՏ45)	
ՀԱՏԱԿ ՄԱՆՐԱՏԱՌԻ ՄԱՍՆԱՎՈՐ ԿԱՌՈՒՑՎԱԾՔՈՎ (ՄՏ46)	
ՀԱՏԱԿ ՄԱՆՐԱՏԱՌԻ ՄԱՍՆԱՎՈՐ ԿԱՌՈՒՑՎԱԾՔՈՎ (ՄՏ47)	
ՀԱՏԱԿ ՄԱՆՐԱՏԱՌԻ ՄԱՍՆԱՎՈՐ ԿԱՌՈՒՑՎԱԾՔՈՎ (ՄՏ48)	
ՀԱՏԱԿ ՄԱՆՐԱՏԱՌԻ ՄԱՍՆԱՎՈՐ ԿԱՌՈՒՑՎԱԾՔՈՎ (ՄՏ49)	
ՀԱՏԱԿ ՄԱՆՐԱՏԱՌԻ ՄԱՍՆԱՎՈՐ ԿԱՌՈՒՑՎԱԾՔՈՎ (ՄՏ50)	
ՀԱՏԱԿ ՄԱՆՐԱՏԱՌԻ ՄԱՍՆԱՎՈՐ ԿԱՌՈՒՑՎԱԾՔՈՎ (ՄՏ51)	
ՀԱՏԱԿ ՄԱՆՐԱՏԱՌԻ ՄԱՍՆԱՎՈՐ ԿԱՌՈՒՑՎԱԾՔՈՎ (ՄՏ52)	
ՀԱՏԱԿ ՄԱՆՐԱՏԱՌԻ ՄԱՍՆԱՎՈՐ ԿԱՌՈՒՑՎԱԾՔՈՎ (ՄՏ53)	
ՀԱՏԱԿ ՄԱՆՐԱՏԱՌԻ ՄԱՍՆԱՎՈՐ ԿԱՌՈՒՑՎԱԾՔՈՎ (ՄՏ54)	
ՀԱՏԱԿ ՄԱՆՐԱՏԱՌԻ ՄԱՍՆԱՎՈՐ ԿԱՌՈՒՑՎԱԾՔՈՎ (ՄՏ55)	
ՀԱՏԱԿ ՄԱՆՐԱՏԱՌԻ ՄԱՍՆԱՎՈՐ ԿԱՌՈՒՑՎԱԾՔՈՎ (ՄՏ56)	
ՀԱՏԱԿ ՄԱՆՐԱՏԱՌԻ ՄԱՍՆԱՎՈՐ ԿԱՌՈՒՑՎԱԾՔՈՎ (ՄՏ57)	
ՀԱՏԱԿ ՄԱՆՐԱՏԱՌԻ ՄԱՍՆԱՎՈՐ ԿԱՌՈՒՑՎԱԾՔՈՎ (ՄՏ58)	
ՀԱՏԱԿ ՄԱՆՐԱՏԱՌԻ ՄԱՍՆԱՎՈՐ ԿԱՌՈՒՑՎԱԾՔՈՎ (ՄՏ59)	
ՀԱՏԱԿ ՄԱՆՐԱՏԱՌԻ ՄԱՍՆԱՎՈՐ ԿԱՌՈՒՑՎԱԾՔՈՎ (ՄՏ60)	
ՀԱՏԱԿ ՄԱՆՐԱՏԱՌԻ ՄԱՍՆԱՎՈՐ ԿԱՌՈՒՑՎԱԾՔՈՎ (ՄՏ61)	
ՀԱՏԱԿ ՄԱՆՐԱՏԱՌԻ ՄԱՍՆԱՎՈՐ ԿԱՌՈՒՑՎԱԾՔՈՎ (ՄՏ62)	
ՀԱՏԱԿ ՄԱՆՐԱՏԱՌԻ ՄԱՍՆԱՎՈՐ ԿԱՌՈՒՑՎԱԾՔՈՎ (ՄՏ63)	
ՀԱՏԱԿ ՄԱՆՐԱՏԱՌԻ ՄԱՍՆԱՎՈՐ ԿԱՌՈՒՑՎԱԾՔՈՎ (ՄՏ64)	
ՀԱՏԱԿ ՄԱՆՐԱՏԱՌԻ ՄԱՍՆԱՎՈՐ ԿԱՌՈՒՑՎԱԾՔՈՎ (ՄՏ65)	
ՀԱՏԱԿ ՄԱՆՐԱՏԱՌԻ ՄԱՍՆԱՎՈՐ ԿԱՌՈՒՑՎԱԾՔՈՎ (ՄՏ66)	
ՀԱՏԱԿ ՄԱՆՐԱՏԱՌԻ ՄԱՍՆԱՎՈՐ ԿԱՌՈՒՑՎԱԾՔՈՎ (ՄՏ67)	
ՀԱՏԱԿ ՄԱՆՐԱՏԱՌԻ ՄԱՍՆԱՎՈՐ ԿԱՌՈՒՑՎԱԾՔՈՎ (ՄՏ68)	
ՀԱՏԱԿ ՄԱՆՐԱՏԱՌԻ ՄԱՍՆԱՎՈՐ ԿԱՌՈՒՑՎԱԾՔՈՎ (ՄՏ69)	
ՀԱՏԱԿ ՄԱՆՐԱՏԱՌԻ ՄԱՍՆԱՎՈՐ ԿԱՌՈՒՑՎԱԾՔՈՎ (ՄՏ70)	
ՀԱՏԱԿ ՄԱՆՐԱՏԱՌԻ ՄԱՍՆԱՎՈՐ ԿԱՌՈՒՑՎԱԾՔՈՎ (ՄՏ71)	
ՀԱՏԱԿ ՄԱՆՐԱՏԱՌԻ ՄԱՍՆԱՎՈՐ ԿԱՌՈՒՑՎԱԾՔՈՎ (ՄՏ72)	
ՀԱՏԱԿ ՄԱՆՐԱՏԱՌԻ ՄԱՍՆԱՎՈՐ ԿԱՌՈՒՑՎԱԾՔՈՎ (ՄՏ73)	
ՀԱՏԱԿ ՄԱՆՐԱՏԱՌԻ ՄԱՍՆԱՎՈՐ ԿԱՌՈՒՑՎԱԾՔՈՎ (ՄՏ74)	
ՀԱՏԱԿ ՄԱՆՐԱՏԱՌԻ ՄԱՍՆԱՎՈՐ ԿԱՌՈՒՑՎԱԾՔՈՎ (ՄՏ75)	
ՀԱՏԱԿ ՄԱՆՐԱՏԱՌԻ ՄԱՍՆԱՎՈՐ ԿԱՌՈՒՑՎԱԾՔՈՎ (ՄՏ76)	
ՀԱՏԱԿ ՄԱՆՐԱՏԱՌԻ ՄԱՍՆԱՎՈՐ ԿԱՌՈՒՑՎԱԾՔՈՎ (ՄՏ77)	
ՀԱՏԱԿ ՄԱՆՐԱՏԱՌԻ ՄԱՍՆԱՎՈՐ ԿԱՌՈՒՑՎԱԾՔՈՎ (ՄՏ78)	
ՀԱՏԱԿ ՄԱՆՐԱՏԱՌԻ ՄԱՍՆԱՎՈՐ ԿԱՌՈՒՑՎԱԾՔՈՎ (ՄՏ79)	
ՀԱՏԱԿ ՄԱՆՐԱՏԱՌԻ ՄԱՍՆԱՎՈՐ ԿԱՌՈՒՑՎԱԾՔՈՎ (ՄՏ80)	
ՀԱՏԱԿ ՄԱՆՐԱՏԱՌԻ ՄԱՍՆԱՎՈՐ ԿԱՌՈՒՑՎԱԾՔՈՎ (ՄՏ81)	
ՀԱՏԱԿ ՄԱՆՐԱՏԱՌԻ ՄԱՍՆԱՎՈՐ ԿԱՌՈՒՑՎԱԾՔՈՎ (ՄՏ82)	
ՀԱՏԱԿ ՄԱՆՐԱՏԱՌԻ ՄԱՍՆԱՎՈՐ ԿԱՌՈՒՑՎԱԾՔՈՎ (ՄՏ83)	
ՀԱՏԱԿ ՄԱՆՐԱՏԱՌԻ ՄԱՍՆԱՎՈՐ ԿԱՌՈՒՑՎԱԾՔՈՎ (ՄՏ84)	
ՀԱՏԱԿ ՄԱՆՐԱՏԱՌԻ ՄԱՍՆԱՎՈՐ ԿԱՌՈՒՑՎԱԾՔՈՎ (ՄՏ85)	
ՀԱՏԱԿ ՄԱՆՐԱՏԱՌԻ ՄԱՍՆԱՎՈՐ ԿԱՌՈՒՑՎԱԾՔՈՎ (ՄՏ86)	
ՀԱՏԱԿ ՄԱՆՐԱՏԱՌԻ ՄԱՍՆԱՎՈՐ ԿԱՌՈՒՑՎԱԾՔՈՎ (ՄՏ87)	
ՀԱՏԱԿ ՄԱՆՐԱՏԱՌԻ ՄԱՍՆԱՎՈՐ ԿԱՌՈՒՑՎԱԾՔՈՎ (ՄՏ88)	
ՀԱՏԱԿ ՄԱՆՐԱՏԱՌԻ ՄԱՍՆԱՎՈՐ ԿԱՌՈՒՑՎԱԾՔՈՎ (ՄՏ89)	
ՀԱՏԱԿ ՄԱՆՐԱՏԱՌԻ ՄԱՍՆԱՎՈՐ ԿԱՌՈՒՑՎԱԾՔՈՎ (ՄՏ90)	
ՀԱՏԱԿ ՄԱՆՐԱՏԱՌԻ ՄԱՍՆԱՎՈՐ ԿԱՌՈՒՑՎԱԾՔՈՎ (ՄՏ91)	
ՀԱՏԱԿ ՄԱՆՐԱՏԱՌԻ ՄԱՍՆԱՎՈՐ ԿԱՌՈՒՑՎԱԾՔՈՎ (ՄՏ92)	
ՀԱՏԱԿ ՄԱՆՐԱՏԱՌԻ ՄԱՍՆԱՎՈՐ ԿԱՌՈՒՑՎԱԾՔՈՎ (ՄՏ93)	
ՀԱՏԱԿ ՄԱՆՐԱՏԱՌԻ ՄԱՍՆԱՎՈՐ ԿԱՌՈՒՑՎԱԾՔՈՎ (ՄՏ94)	
ՀԱՏԱԿ ՄԱՆՐԱՏԱՌԻ ՄԱՍՆԱՎՈՐ ԿԱՌՈՒՑՎԱԾՔՈՎ (ՄՏ95)	
ՀԱՏԱԿ ՄԱՆՐԱՏԱՌԻ ՄԱՍՆԱՎՈՐ ԿԱՌՈՒՑՎԱԾՔՈՎ (ՄՏ96)	
ՀԱՏԱԿ ՄԱՆՐԱՏԱՌԻ ՄԱՍՆԱՎՈՐ ԿԱՌՈՒՑՎԱԾՔՈՎ (ՄՏ97)	
ՀԱՏԱԿ ՄԱՆՐԱՏԱՌԻ ՄԱՍՆԱՎՈՐ ԿԱՌՈՒՑՎԱԾՔՈՎ (ՄՏ98)	
ՀԱՏԱԿ ՄԱՆՐԱՏԱՌԻ ՄԱՍՆԱՎՈՐ ԿԱՌՈՒՑՎԱԾՔՈՎ (ՄՏ99)	
ՀԱՏԱԿ ՄԱՆՐԱՏԱՌԻ ՄԱՍՆԱՎՈՐ ԿԱՌՈՒՑՎԱԾՔՈՎ (ՄՏ100)	

ՀԱՏԱԿԱԳԾԵՐԻ ԵՎ ՆՇԱՆՆԵՐԻ ՑԱՆԿ

ԵՎՐՈԿՈԴԵՔՍ ՀԱՏԱԿԱԳԾԵՐ	ԵՎՐՈԿՈԴԵՔՍ ՀԱՏԱԿԱԳԾԵՐԻ ՆԿԱՐԱԳՐՈՒԹՅՈՒՆ
ՀԱՏԱԿ ԱՂՅՈՒՍԱԿԻ (ԱԿ)	
ՀԱՏԱԿ ԱՂՅՈՒՍԱԿԻ (ԱԿ1)	
ՀԱՏԱԿ ԿԱՊՈՒՅՏԻ (ԿՊ)	
ՀԱՏԱԿ ԼԱՆՋԻ (ԼՋ)	
ՀԱՏԱԿ ՄԱՆՐԱՏԱՌԻ (ՄՏ)	
ՀԱՏԱԿ ՄԱՆՐԱՏԱՌԻ ՄԱՍՆԱՎՈՐ ԿԱՌՈՒՑՎԱԾՔՈՎ (ՄՏ1)	
ՀԱՏԱԿ ՄԱՆՐԱՏԱՌԻ ՄԱՍՆԱՎՈՐ ԿԱՌՈՒՑՎԱԾՔՈՎ (ՄՏ2)	
ՀԱՏԱԿ ՄԱՆՐԱՏԱՌԻ ՄԱՍՆԱՎՈՐ ԿԱՌՈՒՑՎԱԾՔՈՎ (ՄՏ3)	
ՀԱՏԱԿ ՄԱՆՐԱՏԱՌԻ ՄԱՍՆԱՎՈՐ ԿԱՌՈՒՑՎԱԾՔՈՎ (ՄՏ4)	
ՀԱՏԱԿ ՄԱՆՐԱՏԱՌԻ ՄԱՍՆԱՎՈՐ ԿԱՌՈՒՑՎԱԾՔՈՎ (ՄՏ5)	
ՀԱՏԱԿ ՄԱՆՐԱՏԱՌԻ ՄԱՍՆԱՎՈՐ ԿԱՌՈՒՑՎԱԾՔՈՎ (ՄՏ6)	
ՀԱՏԱԿ ՄԱՆՐԱՏԱՌԻ ՄԱՍՆԱՎՈՐ ԿԱՌՈՒՑՎԱԾՔՈՎ (ՄՏ7)	
ՀԱՏԱԿ ՄԱՆՐԱՏԱՌԻ ՄԱՍՆԱՎՈՐ ԿԱՌՈՒՑՎԱԾՔՈՎ (ՄՏ8)	
ՀԱՏԱԿ ՄԱՆՐԱՏԱՌԻ ՄԱՍՆԱՎՈՐ ԿԱՌՈՒՑՎԱԾՔՈՎ (ՄՏ9)	
ՀԱՏԱԿ ՄԱՆՐԱՏԱՌԻ ՄԱՍՆԱՎՈՐ ԿԱՌՈՒՑՎԱԾՔՈՎ (ՄՏ10)	
ՀԱՏԱԿ ՄԱՆՐԱՏԱՌԻ ՄԱՍՆԱՎՈՐ ԿԱՌՈՒՑՎԱԾՔՈՎ (ՄՏ11)	
ՀԱՏԱԿ ՄԱՆՐԱՏԱՌԻ ՄԱՍՆԱՎՈՐ ԿԱՌՈՒՑՎԱԾՔՈՎ (ՄՏ12)	
ՀԱՏԱԿ ՄԱՆՐԱՏԱՌԻ ՄԱՍՆԱՎՈՐ ԿԱՌՈՒՑՎԱԾՔՈՎ (ՄՏ13)	
ՀԱՏԱԿ ՄԱՆՐԱՏԱՌԻ ՄԱՍՆԱՎՈՐ ԿԱՌՈՒՑՎԱԾՔՈՎ (ՄՏ14)	
ՀԱՏԱԿ ՄԱՆՐԱՏԱՌԻ ՄԱՍՆԱՎՈՐ ԿԱՌՈՒՑՎԱԾՔՈՎ (ՄՏ15)	
ՀԱՏԱԿ ՄԱՆՐԱՏԱՌԻ ՄԱՍՆԱՎՈՐ ԿԱՌՈՒՑՎԱԾՔՈՎ (ՄՏ16)	
ՀԱՏԱԿ ՄԱՆՐԱՏԱՌԻ ՄԱՍՆԱՎՈՐ ԿԱՌՈՒՑՎԱԾՔՈՎ (ՄՏ17)	
ՀԱՏԱԿ ՄԱՆՐԱՏԱՌԻ ՄԱՍՆԱՎՈՐ ԿԱՌՈՒՑՎԱԾՔՈՎ (ՄՏ18)	
ՀԱՏԱԿ ՄԱՆՐԱՏԱՌԻ ՄԱՍՆԱՎՈՐ ԿԱՌՈՒՑՎԱԾՔՈՎ (ՄՏ19)	
ՀԱՏԱԿ ՄԱՆՐԱՏԱՌԻ ՄԱՍՆԱՎՈՐ ԿԱՌՈՒՑՎԱԾՔՈՎ (ՄՏ20)	
ՀԱՏԱԿ ՄԱՆՐԱՏԱՌԻ ՄԱՍՆԱՎՈՐ ԿԱՌՈՒՑՎԱԾՔՈՎ (ՄՏ21)	
ՀԱՏԱԿ ՄԱՆՐԱՏԱՌԻ ՄԱՍՆԱՎՈՐ ԿԱՌՈՒՑՎԱԾՔՈՎ (ՄՏ22)	
ՀԱՏԱԿ ՄԱՆՐԱՏԱՌԻ ՄԱՍՆԱՎՈՐ ԿԱՌՈՒՑՎԱԾՔՈՎ (ՄՏ23)	
ՀԱՏԱԿ ՄԱՆՐԱՏԱՌԻ ՄԱՍՆԱՎՈՐ ԿԱՌՈՒՑՎԱԾՔՈՎ (ՄՏ24)	
ՀԱՏԱԿ ՄԱՆՐԱՏԱՌԻ ՄԱՍՆԱՎՈՐ ԿԱՌՈՒՑՎԱԾՔՈՎ (ՄՏ25)	
ՀԱՏԱԿ ՄԱՆՐԱՏԱՌԻ ՄԱՍՆԱՎՈՐ ԿԱՌՈՒՑՎԱԾՔՈՎ (ՄՏ26)	
ՀԱՏԱԿ ՄԱՆՐԱՏԱՌԻ ՄԱՍՆԱՎՈՐ ԿԱՌՈՒՑՎԱԾՔՈՎ (ՄՏ27)	
ՀԱՏԱԿ ՄԱՆՐԱՏԱՌԻ ՄԱՍՆԱՎՈՐ ԿԱՌՈՒՑՎԱԾՔՈՎ (ՄՏ28)	
ՀԱՏԱԿ ՄԱՆՐԱՏԱՌԻ ՄԱՍՆԱՎՈՐ ԿԱՌՈՒՑՎԱԾՔՈՎ (ՄՏ29)	
ՀԱՏԱԿ ՄԱՆՐԱՏԱՌԻ ՄԱՍՆԱՎՈՐ ԿԱՌՈՒՑՎԱԾՔՈՎ (ՄՏ30)	
ՀԱՏԱԿ ՄԱՆՐԱՏԱՌԻ ՄԱՍՆԱՎՈՐ ԿԱՌՈՒՑՎԱԾՔՈՎ (ՄՏ31)	
ՀԱՏԱԿ ՄԱՆՐԱՏԱՌԻ ՄԱՍՆԱՎՈՐ ԿԱՌՈՒՑՎԱԾՔՈՎ (ՄՏ32)	
ՀԱՏԱԿ ՄԱՆՐԱՏԱՌԻ ՄԱՍՆԱՎՈՐ ԿԱՌՈՒՑՎԱԾՔՈՎ (ՄՏ33)	
ՀԱՏԱԿ ՄԱՆՐԱՏԱՌԻ ՄԱՍՆԱՎՈՐ ԿԱՌՈՒՑՎԱԾՔՈՎ (ՄՏ34)	
ՀԱՏԱԿ ՄԱՆՐԱՏԱՌԻ ՄԱՍՆԱՎՈՐ ԿԱՌՈՒՑՎԱԾՔՈՎ (ՄՏ35)	
ՀԱՏԱԿ ՄԱՆՐԱՏԱՌԻ ՄԱՍՆԱՎՈՐ ԿԱՌՈՒՑՎԱԾՔՈՎ (ՄՏ36)	
ՀԱՏԱԿ ՄԱՆՐԱՏԱՌԻ ՄԱՍՆԱՎՈՐ ԿԱՌՈՒՑՎԱԾՔՈՎ (ՄՏ37)	
ՀԱՏԱԿ ՄԱՆՐԱՏԱՌԻ ՄԱՍՆԱՎՈՐ ԿԱՌՈՒՑՎԱԾՔՈՎ (ՄՏ38)	
ՀԱՏԱԿ ՄԱՆՐԱՏԱՌԻ ՄԱՍՆԱՎՈՐ ԿԱՌՈՒՑՎԱԾՔՈՎ (ՄՏ39)	
ՀԱՏԱԿ ՄԱՆՐԱՏԱՌԻ ՄԱՍՆԱՎՈՐ ԿԱՌՈՒՑՎԱԾՔՈՎ (ՄՏ40)	
ՀԱՏԱԿ ՄԱՆՐԱՏԱՌԻ ՄԱՍՆԱՎՈՐ ԿԱՌՈՒՑՎԱԾՔՈՎ (ՄՏ41)	
ՀԱՏԱԿ ՄԱՆՐԱՏԱՌԻ ՄԱՍՆԱՎՈՐ ԿԱՌՈՒՑՎԱԾՔՈՎ (ՄՏ42)	
ՀԱՏԱԿ ՄԱՆՐԱՏԱՌԻ ՄԱՍՆԱՎՈՐ ԿԱՌՈՒՑՎԱԾՔՈՎ (ՄՏ43)	
ՀԱՏԱԿ ՄԱՆՐԱՏԱՌԻ ՄԱՍՆԱՎՈՐ ԿԱՌՈՒՑՎԱԾՔՈՎ (ՄՏ44)	
ՀԱՏԱԿ ՄԱՆՐԱՏԱՌԻ ՄԱՍՆԱՎՈՐ ԿԱՌՈՒՑՎԱԾՔՈՎ (ՄՏ45)	
ՀԱՏԱԿ ՄԱՆՐԱՏԱՌԻ ՄԱՍՆԱՎՈՐ ԿԱՌՈՒՑՎԱԾՔՈՎ (ՄՏ46)	
ՀԱՏԱԿ ՄԱՆՐԱՏԱՌԻ ՄԱՍՆԱՎՈՐ ԿԱՌՈՒՑՎԱԾՔՈՎ (ՄՏ47)	
ՀԱՏԱԿ ՄԱՆՐԱՏԱՌԻ ՄԱՍՆԱՎՈՐ ԿԱՌՈՒՑՎԱԾՔՈՎ (ՄՏ48)	
ՀԱՏԱԿ ՄԱՆՐԱՏԱՌԻ ՄԱՍՆԱՎՈՐ ԿԱՌՈՒՑՎԱԾՔՈՎ (ՄՏ49)	
ՀԱՏԱԿ ՄԱՆՐԱՏԱՌԻ ՄԱՍՆԱՎՈՐ ԿԱՌՈՒՑՎԱԾՔՈՎ (ՄՏ50)	
ՀԱՏԱԿ ՄԱՆՐԱՏԱՌԻ ՄԱՍՆԱՎՈՐ ԿԱՌՈՒՑՎԱԾՔՈՎ (ՄՏ51)	
ՀԱՏԱԿ ՄԱՆՐԱՏԱՌԻ ՄԱՍՆԱՎՈՐ ԿԱՌՈՒՑՎԱԾՔՈՎ (ՄՏ52)	
ՀԱՏԱԿ ՄԱՆՐԱՏԱՌԻ ՄԱՍՆԱՎՈՐ ԿԱՌՈՒՑՎԱԾՔՈՎ (ՄՏ53)	
ՀԱՏԱԿ ՄԱՆՐԱՏԱՌԻ ՄԱՍՆԱՎՈՐ ԿԱՌՈՒՑՎԱԾՔՈՎ (ՄՏ54)	
ՀԱՏԱԿ ՄԱՆՐԱՏԱՌԻ ՄԱՍՆԱՎՈՐ ԿԱՌՈՒՑՎԱԾՔՈՎ (ՄՏ55)	
ՀԱՏԱԿ ՄԱՆՐԱՏԱՌԻ ՄԱՍՆԱՎՈՐ ԿԱՌՈՒՑՎԱԾՔՈՎ (ՄՏ56)	
ՀԱՏԱԿ ՄԱՆՐԱՏԱՌԻ ՄԱՍՆԱՎՈՐ ԿԱՌՈՒՑՎԱԾՔՈՎ (ՄՏ57)	
ՀԱՏԱԿ ՄԱՆՐԱՏԱՌԻ ՄԱՍՆԱՎՈՐ ԿԱՌՈՒՑՎԱԾՔՈՎ (ՄՏ58)	
ՀԱՏԱԿ ՄԱՆՐԱՏԱՌԻ ՄԱՍՆԱՎՈՐ ԿԱՌՈՒՑՎԱԾՔՈՎ (ՄՏ59)	
ՀԱՏԱԿ ՄԱՆՐԱՏԱՌԻ ՄԱՍՆԱՎՈՐ ԿԱՌՈՒՑՎԱԾՔՈՎ (ՄՏ60)	
ՀԱՏԱԿ ՄԱՆՐԱՏԱՌԻ ՄԱՍՆԱՎՈՐ ԿԱՌՈՒՑՎԱԾՔՈՎ (ՄՏ61)	
ՀԱՏԱԿ ՄԱՆՐԱՏԱՌԻ ՄԱՍՆԱՎՈՐ ԿԱՌՈՒՑՎԱԾՔՈՎ (ՄՏ62)	
ՀԱՏԱԿ ՄԱՆՐԱՏԱՌԻ ՄԱՍՆԱՎՈՐ ԿԱՌՈՒՑՎԱԾՔՈՎ (ՄՏ63)	
ՀԱՏԱԿ ՄԱՆՐԱՏԱՌԻ ՄԱՍՆԱՎՈՐ ԿԱՌՈՒՑՎԱԾՔՈՎ (ՄՏ64)	
ՀԱՏԱԿ ՄԱՆՐԱՏԱՌԻ ՄԱՍՆԱՎՈՐ ԿԱՌՈՒՑՎԱԾՔՈՎ (ՄՏ65)	
ՀԱՏԱԿ ՄԱՆՐԱՏԱՌԻ ՄԱՍՆԱՎՈՐ ԿԱՌՈՒՑՎԱԾՔՈՎ (ՄՏ66)	
ՀԱՏԱԿ ՄԱՆՐԱՏԱՌԻ ՄԱՍՆԱՎՈՐ ԿԱՌՈՒՑՎԱԾՔՈՎ (ՄՏ67)	
ՀԱՏԱԿ ՄԱՆՐԱՏԱՌԻ ՄԱՍՆԱՎՈՐ ԿԱՌՈՒՑՎԱԾՔՈՎ (ՄՏ68)	
ՀԱՏԱԿ ՄԱՆՐԱՏԱՌԻ ՄԱՍՆԱՎՈՐ ԿԱՌ



arfytechs.

ՀՈՂԱՄԱՍԻ ՀԱՏԱԿԱԳԾԱՅԻՆ ՊԼԱՆ

ՀԱՍՑԵՀԱՍԱՐԱԿԱԿԱՆ ՆՇԱՆԱԿՈՒԹՅՈՒՆՆԵՐ

ՀՈՂԱՄԱՍԻ ՍԱՀՄԱՆԱԳԻԾ	
ՇԵՆՔԵՐԻ ԵՎ ԿԱՌՈՒՑՎԱԾՔՆԵՐԻ ԱՐՏԱՔԻՆ ԵԶՐԱԳԾԵՐ	
ՇԵՆՔԵՐԻ ՀԻՄՆԱԿԱՆ ՄՈՒՏՔԻ ԵԶՐԱԳԾԵՐ	
ՀԱՍԱՐԱԿԱԿԱՆ ՕԳՏԱԳՈՐԾՄԱՆ ՆՊԱՏԱԿԱՅԻՆ ՆՇԱՆԱԿՈՒԹՅՈՒՆ	
ՀՈՂԱՄԱՍԻ ՍԱՀՄԱՆԱՓԱԿՈՒՄ	
ՇԵՆՔԻ ՀԻՄՆԱԿԱՆ ՄՈՒՏՔ	
ՇԵՆՔԻ ԱՐՏԱՔԻՆ ԵԶՐԱԳԻԾ	
ՀԱՍԱՐԱԿԱԿԱՆ ՕԳՏԱԳՈՐԾՄԱՆ ՆՊԱՏԱԿԱՅԻՆ ՆՇԱՆԱԿՈՒԹՅՈՒՆ	
ՀՈՂԱՄԱՍԻ ՍԱՀՄԱՆԱՓԱԿՈՒՄ	
ՇԵՆՔԻ ՀԻՄՆԱԿԱՆ ՄՈՒՏՔ	
ՇԵՆՔԻ ԱՐՏԱՔԻՆ ԵԶՐԱԳԻԾ	



arhytechs.

ბინათმშენებლობითი პროექტის განთავსების ადგილის სიტუაციური სქემა

ბინათმშენებლობითი პროექტის განთავსების ადგილის ტოპოგრაფიული სქემა

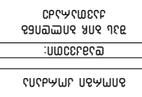

ბინათმშენებლობითი პროექტის განთავსების ადგილის ზედა ხედი

ნაგებობის ფართობი	1448.1 მ²
ნაგებობის ჯამური ფართობი	2754 მ²
ტერიტორიის ფართობი და საკადასტრო კოდი	1515 მ²
ნაგებობის სართულიანობა	5

ნაგებობის სიმაღლე	5.3 მ
ნაგებობის სიგრძე	28.82 მ
ნაგებობის სიგანე	27.96 მ

ნაგებობის ფასადის ფერადოვანი გადაწყვეტა

ფასადის ფერადოვანი გადაწყვეტა	
ფასადის ფერადოვანი გადაწყვეტა	
ფასადის ფერადოვანი გადაწყვეტა	
ფასადის ფერადოვანი გადაწყვეტა	
ფასადის ფერადოვანი გადაწყვეტა	
ფასადის ფერადოვანი გადაწყვეტა	
ფასადის ფერადოვანი გადაწყვეტა	
ფასადის ფერადოვანი გადაწყვეტა



arfytechs.

ՀԱՏԱԿԱԳԾԵՐԻ ՑԱՆԿ

ԳԼԽԱՎՈՐ ՀԱՏԱԿԱԳԾԵՐ	ՀԱՏԱԿԱԳԾԵՐԻ ՀԱՄԱՐ ՄԱՍՆԱԿՑՈՒԹՅԱՄԲ
ՀԱՏԱԿ ՀԱՄԱՐ ՀԱՍԱՐԱԿՈՒԹՅԱՆ ՀԱՄԱՐ	ՀԱՏԱԿ ՀԱՄԱՐ ՀԱՍԱՐԱԿՈՒԹՅԱՆ ՀԱՄԱՐ
ՀԱՏԱԿ ՀԱՄԱՐ ՀԱՍԱՐԱԿՈՒԹՅԱՆ ՀԱՄԱՐ (ՕՍ)	ՀԱՏԱԿ ՀԱՄԱՐ ՀԱՍԱՐԱԿՈՒԹՅԱՆ ՀԱՄԱՐ (ՕՍ)
ՀԱՏԱԿ ՀԱՄԱՐ ՀԱՍԱՐԱԿՈՒԹՅԱՆ ՀԱՄԱՐ (ՍՀ)	ՀԱՏԱԿ ՀԱՄԱՐ ՀԱՍԱՐԱԿՈՒԹՅԱՆ ՀԱՄԱՐ (ՍՀ)
ՀԱՏԱԿ ՀԱՄԱՐ ՀԱՍԱՐԱԿՈՒԹՅԱՆ ՀԱՄԱՐ (ՀՀ)	ՀԱՏԱԿ ՀԱՄԱՐ ՀԱՍԱՐԱԿՈՒԹՅԱՆ ՀԱՄԱՐ (Հ



arhytechs.

Jelmagyarázat

- Tervezett határoló szerkezet (TSZ)
- Tervezett falazott szerkezet (FSZ)
- Tervezett monolit vasbeton szerkezet (MVSZ)
- Tervezett előregyártott vasbeton szerkezet (EVSZ)
- Tervezett acélszerkezet (ASZ)
- Tervezett egyéb szerkezet (ESZ)
- Tervezett könnyűszerkezet (KSZ)
- Tervezett üvegszerkezet (ÜSZ)
- Tervezett tűzgátló szerkezet (TGSZ)
- Tervezett tűzgátló szerkezet (TGSZ)
- Tervezett tűzgátló szerkezet (TG



arhytechs.

ՀԱՄԱՁԱՅՆԱԳՐՈՒԹՅԱՆ ՆԱԽԱԳԻԾ

ՀԱՍԱՐԱԿԱԿԱՆ ՆՇԱՆԱԿՈՒԹՅՈՒՆ

ՀՈՂԱՄԱՍԻ ԶԱՐԳԱՑՄԱՆ ԳՈՏԻ ՀԱՏԱԿԱԳԾԱՅԻՆ ՆՇԱՆԱԿՈՒԹՅՈՒՆ

ՀՈՂԱՄԱՍԻ ՍԱՀՄԱՆԱՓԱԿՈՒՄ ԿԱՆԳՆԱՐԳԵԼԻ ՇԻՆՈՒԹՅՈՒՆՆԵՐ

ՀՈՂԱՄԱՍԻ ՍԱՀՄԱՆԱՓԱԿՈՒՄ ԿԱՆԳՆԱՐԳՎԱԾ ՇԻՆՈՒԹՅՈՒՆՆԵՐ

ՀՈՂԱՄԱՍԻ ՍԱՀՄԱՆԱՓԱԿՈՒՄ ՊԱՀՊԱՆՎՈՂ ՇԻՆՈՒԹՅՈՒՆՆԵՐ

ՀՈՂԱՄԱՍԻ ՍԱՀՄԱՆԱՓԱԿՈՒՄ ՍԱՆՎԱԾ ՇԻՆՈՒԹՅՈՒՆՆԵՐ

ՀՈՂԱՄԱՍԻ ՍԱՀՄԱՆԱՓԱԿՈՒՄ ՀԱՏԿԱՑՎՈՂ ՇԻՆՈՒԹՅՈՒՆՆԵՐ

ՀՈՂԱՄԱՍԻ ՍԱՀՄԱՆԱՓԱԿՈՒՄ ՍԱՀՄԱՆԱՓԱԿՈՒՄ ՉԿԱՆԳՆԱՐԳ



arhytechs.

ՀԱՏԱԿԱԳԾԵՐԻ ՑԱՆԿ

ԳԼԽԱՎՈՐ ՃԱՐՏԱՐԱՊԵՏ	
ՀԵՂԻՆԱԿ	
ԳԼԽԱՎՈՐ ՄԱՍՆԱԳԵՏ	
ՀԵՂԻՆԱԿ	
ՆԱԽԱԳԾԱՅԻՆ ԼՈՒԾՈՒՄՆԵՐԻ ՀԵՂԻՆԱԿ



arhytechs.

ՀԱՏԱԿԱԳԾԵՐԻ ԵՎ ՆՇԱՆԱԿՆԵՐԻ ՑԱՆԿ

ԵՎԱԿՈՒԱՑԻԱՅԻ ՄԱՐՏԱԿԱՆ ԱՅԳԻ	
ՀԱՏԱԿ ԱՅԳԻ ՄԱՐՏԱԿԱՆ ԱՅԳԻ	
ՀԱՏԱԿ ԱՅԳԻ ՄԱՍՆԱՎՈՐ (ՄՍ)	
ՀԱՏԱԿ ԱՅԳԻ ԱՆՇԱՐԺԱՇԻՆ (ԱՇ)	
ՀԱՏԱԿ ԱՅԳԻ ՀԱՍԱՐԱԿԱԿԱՆ ՇԵՆՔԵՐԻ (ՀՇ)	
ՀԱՏԱԿ ԱՅԳԻ ՀԱՐԿԱՅԻՆ ՀԱՄԱԿԱՐԳԻ (ՀՀ)	
ՀԱՏԱԿ ԱՅԳԻ ՄԱՆԿԱՊԱՐՏԵԶՆԵՐԻ (ՄՊ)	
ՀԱՏԱԿ ԱՅԳԻ ԱՅԼ ՕԳՏԱԳՈՐԾՎՈՂ ՇԵՆՔԵՐԻ (ԱՕ)	

ՀԱՏԱԿԱԳԾԵՐԻ ԵՎ ՆՇԱՆԱԿՆԵՐԻ ՑԱՆԿ

ՀԱՏԱԿ ԱՅԳԻ ՀԱՄԱՐԱԿԱԿԱՆ ՇԵՆՔԵՐԻ (ՀՇ)	
ՀԱՏԱԿ ԱՅԳԻ ՀԱՐԿԱՅԻՆ ՀԱՄԱԿԱՐԳԻ (ՀՀ)	
ՀԱՏԱԿ ԱՅԳԻ ՄԱՆԿԱՊԱՐՏԵԶՆԵՐԻ (ՄՊ)	
ՀԱՏԱԿ ԱՅԳԻ ԱՅԼ ՕԳՏԱԳՈՐԾՎՈՂ ՇԵՆՔԵՐԻ (ԱՕ)	

ՀԱՏԱԿԱԳԾԵՐԻ ԵՎ ՆՇԱՆԱԿՆԵՐԻ ՑԱՆԿ

ՀԱՏԱԿ ԱՅԳԻ ՄԱՍՆԱՎՈՐ (ՄՍ)

ՀԱՏԱԿ ԱՅԳԻ ԱՆՇԱՐԺԱՇԻՆ (ԱՇ)

ՀԱՏԱԿ ԱՅԳԻ ՀԱՍԱՐԱԿԱԿԱՆ ՇԵՆՔԵՐԻ (ՀՇ)

ՀԱՏԱԿ ԱՅԳԻ ՀԱՐԿԱՅԻՆ ՀԱՄԱԿԱՐԳԻ (ՀՀ)

ՀԱՏԱԿ ԱՅԳԻ ՄԱՆԿԱՊԱՐՏԵԶՆԵՐԻ (ՄՊ)

ՀԱՏԱԿ ԱՅԳԻ ԱՅԼ ՕԳՏԱԳՈՐԾՎՈՂ ՇԵՆՔԵՐԻ (ԱՕ)

ՀԱՏԱԿԱԳԾԵՐԻ ԵՎ ՆՇԱՆԱԿՆԵՐԻ ՑԱՆԿ

ՀԱՏԱԿ ԱՅԳԻ ՀԱՄ



arfytechs.

ანაწერების ნუსხა

ნაგებობის ძირითადი ფასადის ხაზი	
ნაგებობის ფასადის ხაზი	
ნაგებობის ფასადის ხაზი (ტერასა)	
ნაგებობის ფასადის ხაზი (აივანი)	
ნაგებობის ფასადის ხაზი (ლოჯია)	
ნაგებობის ფასადის ხაზი (ბალკონი)	
ნაგებობის ფასადის ხაზი (ფანჯრის ღიობი)	
ნაგებობის ფასადის ხაზი (კარის ღიობი)	
ნაგებობის ფასადის ხაზი (ვიტრაჟი)	
ნაგებობის ფასადის ხაზი (ფარდული)	
ნაგებობის ფასადის ხაზი (ბრტყელი სახურავი)	
ნაგებობის ფასადის ხაზი (ქანობიან



artyfechs.

Jelmagyarázat

- Határoló szerkezetek
- Tartószerkezetek
- Tűzgátló szerkezetek
- Tűzgátló szerkezetek
- Tűzgátló sz

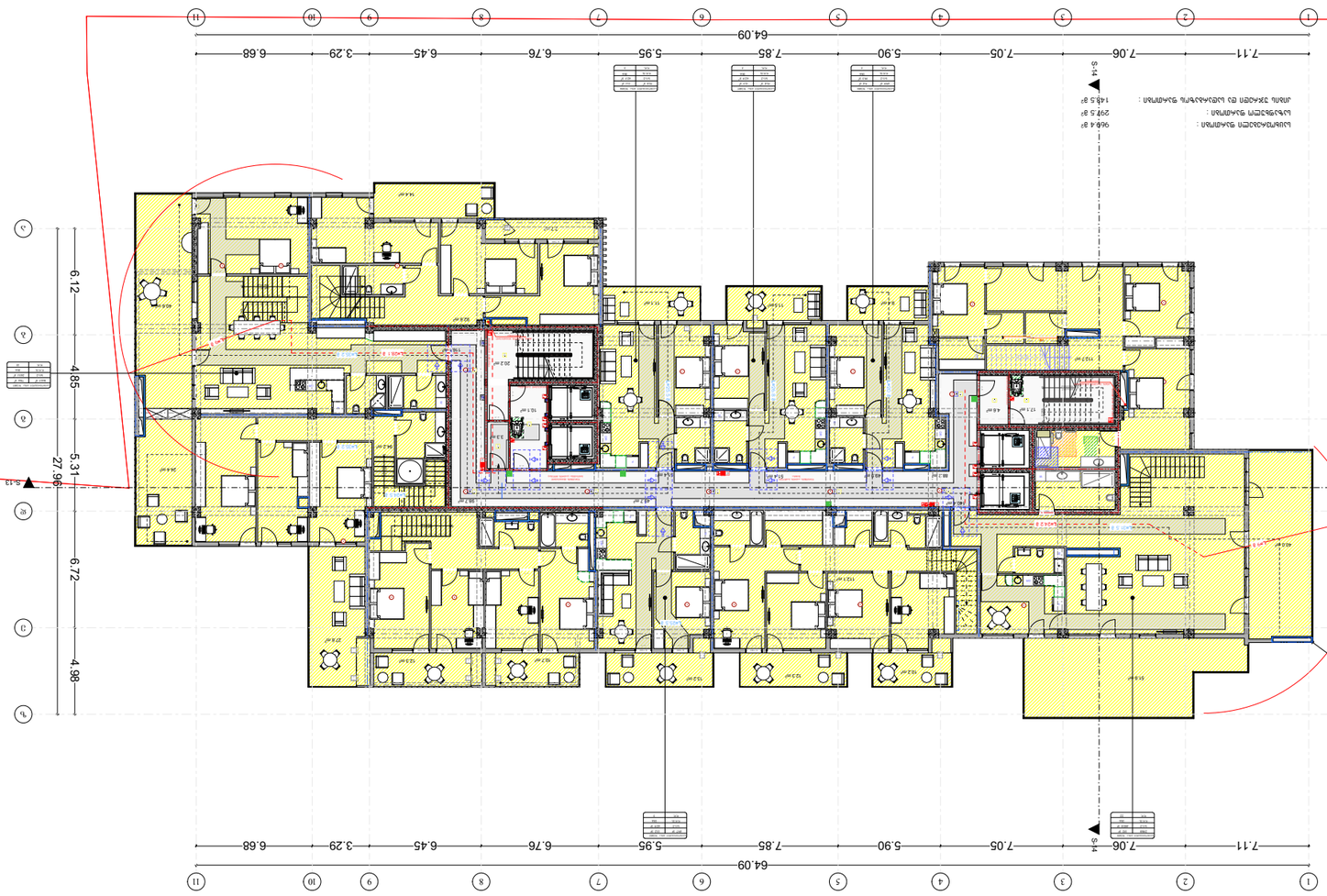

arfytechs.

ÁLMODERN ÉPÍTÉSZ IRODA Kft.

1146 Budapest, Ajtósi Dürer sor 19-21.
Tel.: +36 1 422 0000
www.almodern.hu

TERVEZŐI MUNKARÉSZEK

- Építészet
- Tájépítészet
- Belsőépítészet
- Szerkezetépítés
- Gépészet
- Villamosság
- Közműtervezés
- Akadálymentesítés
- Környezetvédelem
- Közlekedés
- Tűzvédelem
- Egyéb

MEGJEGYZÉS

Az építési telek határa
Az építési telek határa (kataszteri határ)
Az építési telek határa (közterületi határ)
Az építési telek határa (szabályozási határ)
Az építési telek határa (közmű határ)
Az építési telek határa (közmű határ)
Az építési telek határa (közmű

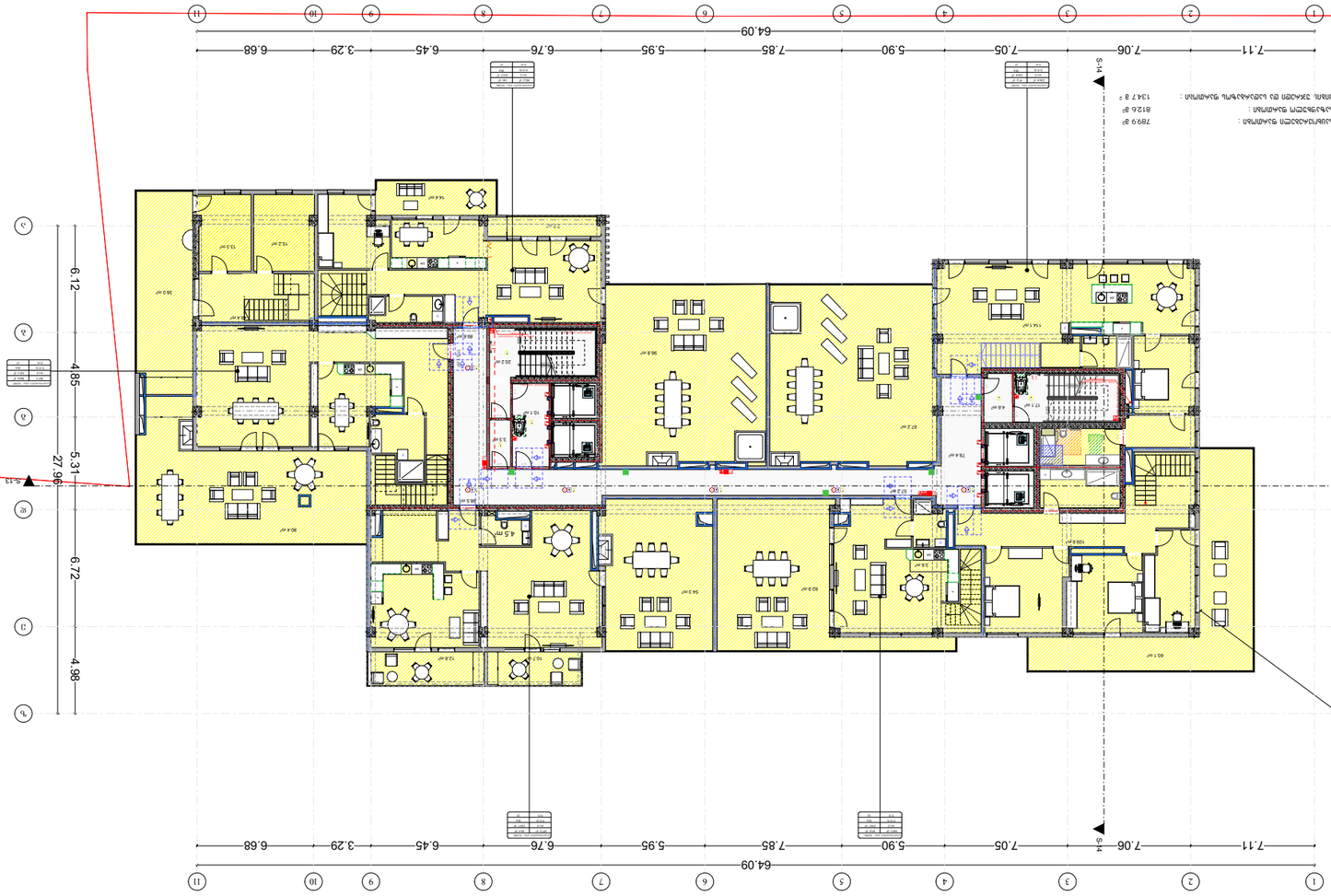

arfytechs.

ÁLMODELL 2023 6.

ÁLMODELL ÉPÍTÉSZETI TERVEZŐI MŰTERME

8763 Mikebuda, Kossuth Lajos utca 16.
Adószám: 18763218-2-19
Cégjegyzékszám: 19-06-500123

Építészeti terv

Alaprajz

Tervszám: 2023/06

Tervfázis: Engedélyezési terv

Tervlapok száma: 1 db

Méretarány: 1:100

Tervlap mérete: A1

Dátum: 2023.06.14.

Tervező: Ács Ádám okl. építészmérnök
Kamarai azonosító: 01-0123

Építtető: Kovács Béla

Építési telek címe: 8763 Mikebuda, Kossuth Lajos utca 16.

Építési telek hrsz.: 1234/5

Építési telek területe: 1347 m²

Beépítési mód: oldalhatáron álló

Beépítési %: 38,2 %

Szintterület: 512 m²

Építmény magassága: 6,8 m

Építmény szintjeinek száma: 2 szint + tetőtér

Tetőhajlás: 35°

Tetőfedés: cserép

Homlokzati színek: fehér vakolat, sötétszürke lábazat

Nyílászárók: fa, antracit színű

Fűtés: gázkazán

Hőszigetelés: 20 cm EPS

Akadálymentesítés: 1 db mozgáskorlátozott parkoló

Közműcsatlakozások: víz, villany, gáz, szennyvíz, internet

Közterület-használat: nincs

Építési engedély száma: ÉH/1234/2023

Építési engedély kelte: 2023. 05. 22.

Építési engedélyes: Kovács Béla

Építési engedélyes címe: 8763 Mikebuda, Kossuth Lajos utca 16.

Építési engedélyes telefonszáma: 06 30 123 4567

Építési engedélyes e-mail címe: kovacs.bela@gmail.com

Építési engedélyes aláírása: _____

Építési engedélyes dátuma: 2023. 06. 14.

Építési engedélyes képviselője: _____

Építési engedélyes képviselő aláírása: _____

Építési engedélyes képviselő dátuma: _____

Építési engedélyes képviselő címe: _____

Építési engedélyes képviselő telefonszáma: _____

Építési engedélyes képviselő e-mail címe



arfytechs.

ВЕРЕБЕЛЕЗЕТТ ТЕРВЕК ÉPÍTŐMŰVÉSZETI ÉS MŰSZAKI TERVEZŐ KFT.
1111 BUDAPEST, BARTÓK BÉLA ÚT 43-45.
TEL.: +36 1 209 0520 FAX: +36 1 209 0521
E-MAIL: ARCHITECTS@ARFY.HU

ÉPÍTÉSZ TERVEZŐ:
Dr. Arfy Tamás
okl. építészmérnök
TÉ-12345

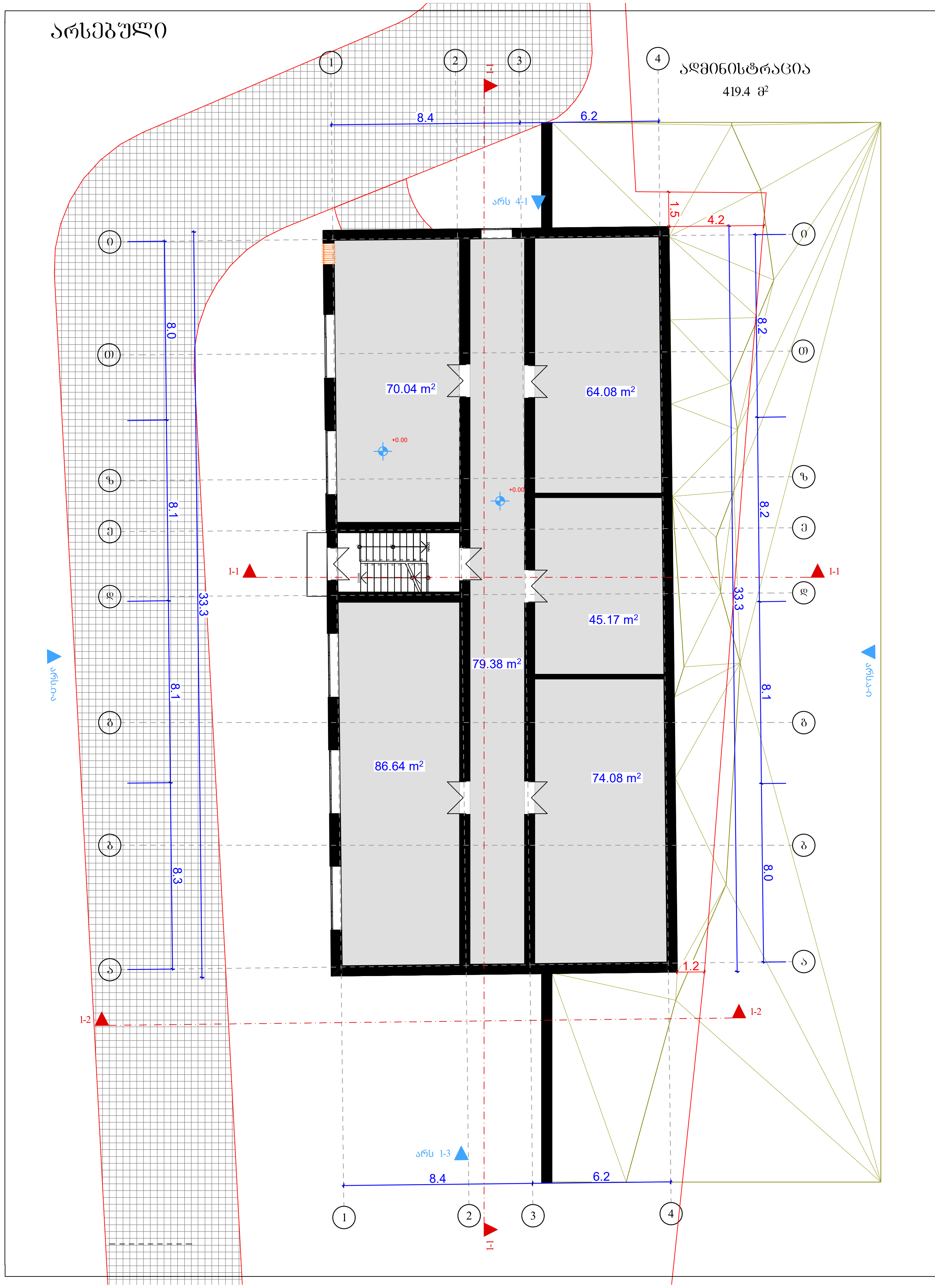

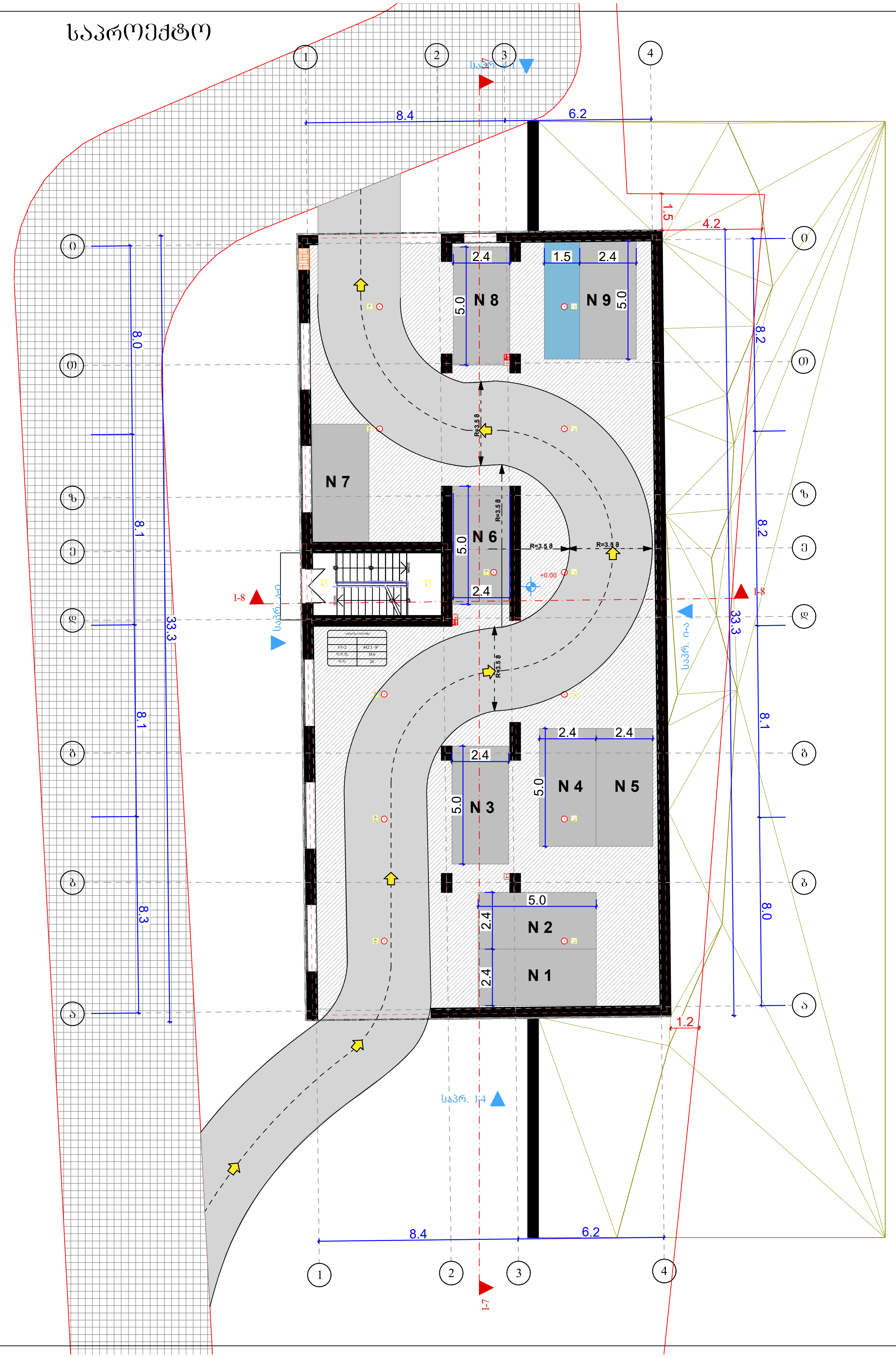

ავტოსადგომის გეგმა +0.00 ნიშნულზე

პროექტის სახელწოდება

მრავალბინიანი საცხოვრებელი კომპლექსი

მისამართი

პ.ქავთარაძის 14ბ.14დ.14.18ა.20ბ.20ბ.20ა.14.
ს.კ/01.14.03.040.544

მთავარი არქიტექტორი : კონსტანტინე ღვინჯილია

შეასრულა : გიორგი კორძაია

შენიშვნა:

სტრუქტურული ჩარჩო 3 საათიანი ცეცხლმედეგობით

თბილისი 2023 წ.

შენიშვნები:

artytechs.

არსებული

ადმინისტრაცია
419.4 მ²

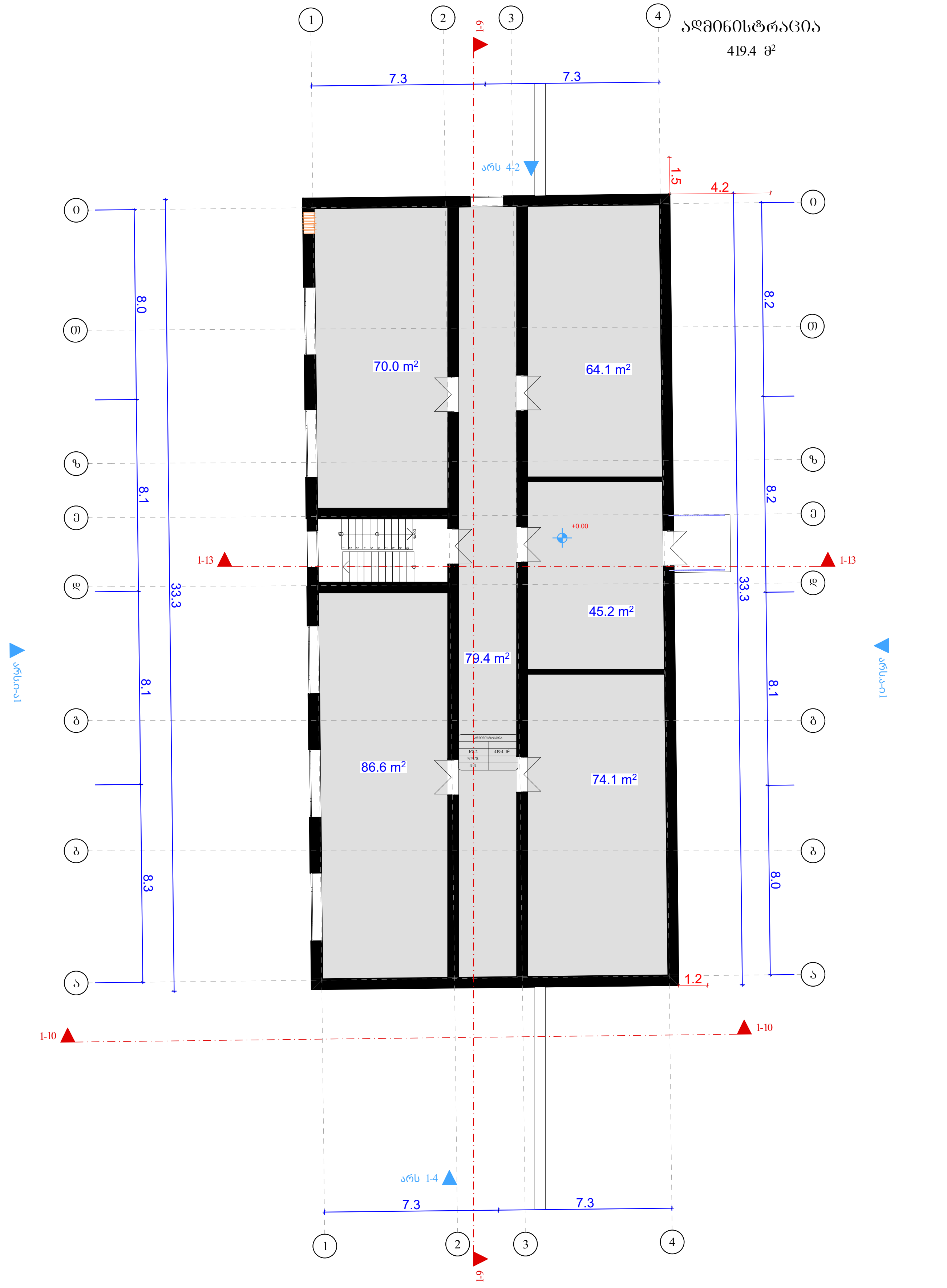

საპროექტო

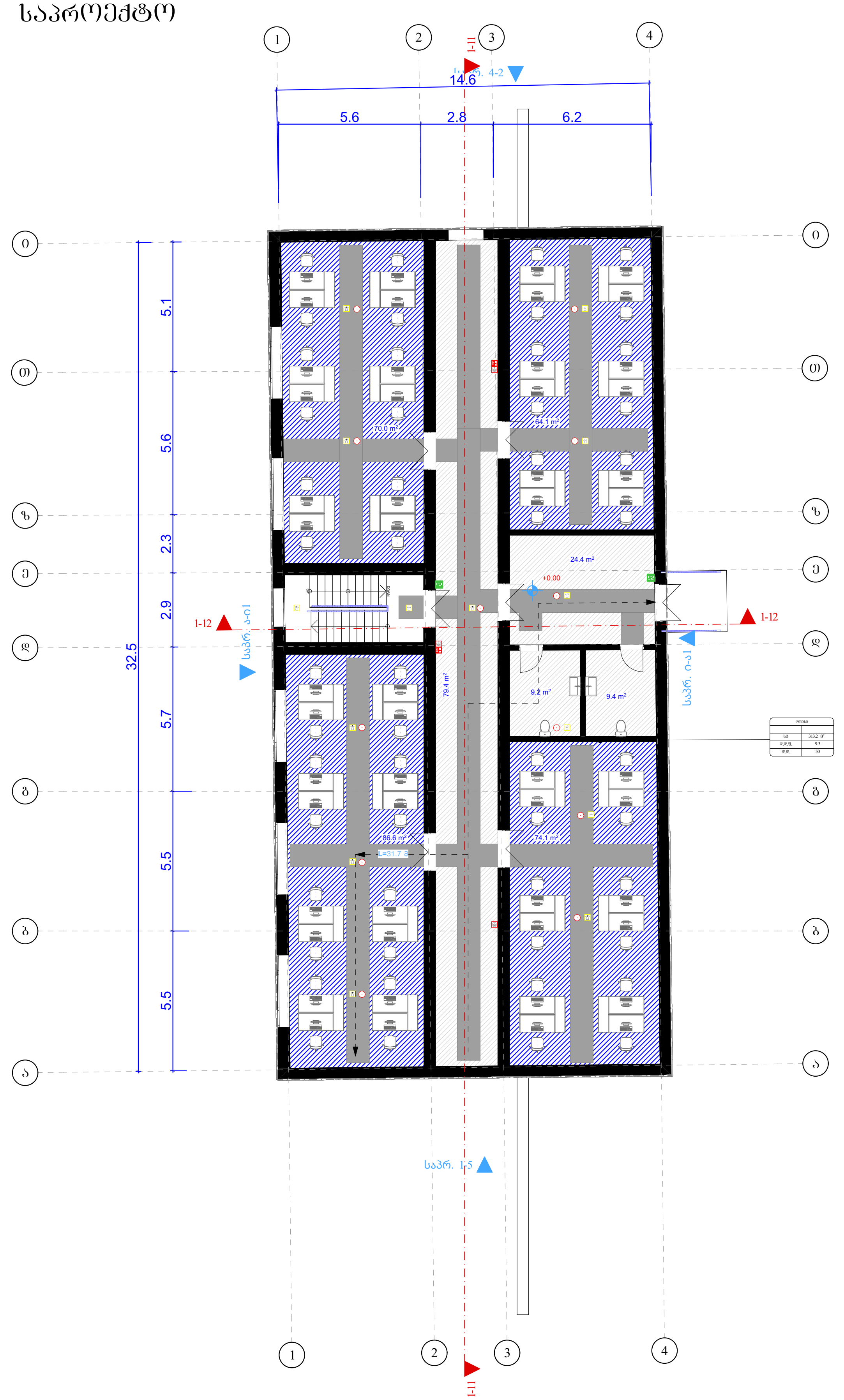

ავტოსადგომის გეგმა
+5.40 ნიშნულზე

პროექტის
სახელწოდება

მრავალბინიანი
საცხოვრებელი
კომპლექსი

მისამართი

პ.ქავთარაძის
14ბ.14დ.14.18ა.20ბ.20ბ.20ა.14.
ს.კ/01.14.03.040.544

მთავარი არქიტექტორი :
კონსტანტინე ღვინჯილია

შეასრულა :
გიორგი კორძაია

შენიშვნა:

სტრუქტურული ჩარჩო 3
საათიანი
ცეცხლმედეგობით

თბილისი 2023 წ.

შენიშვნები:

artytechs.

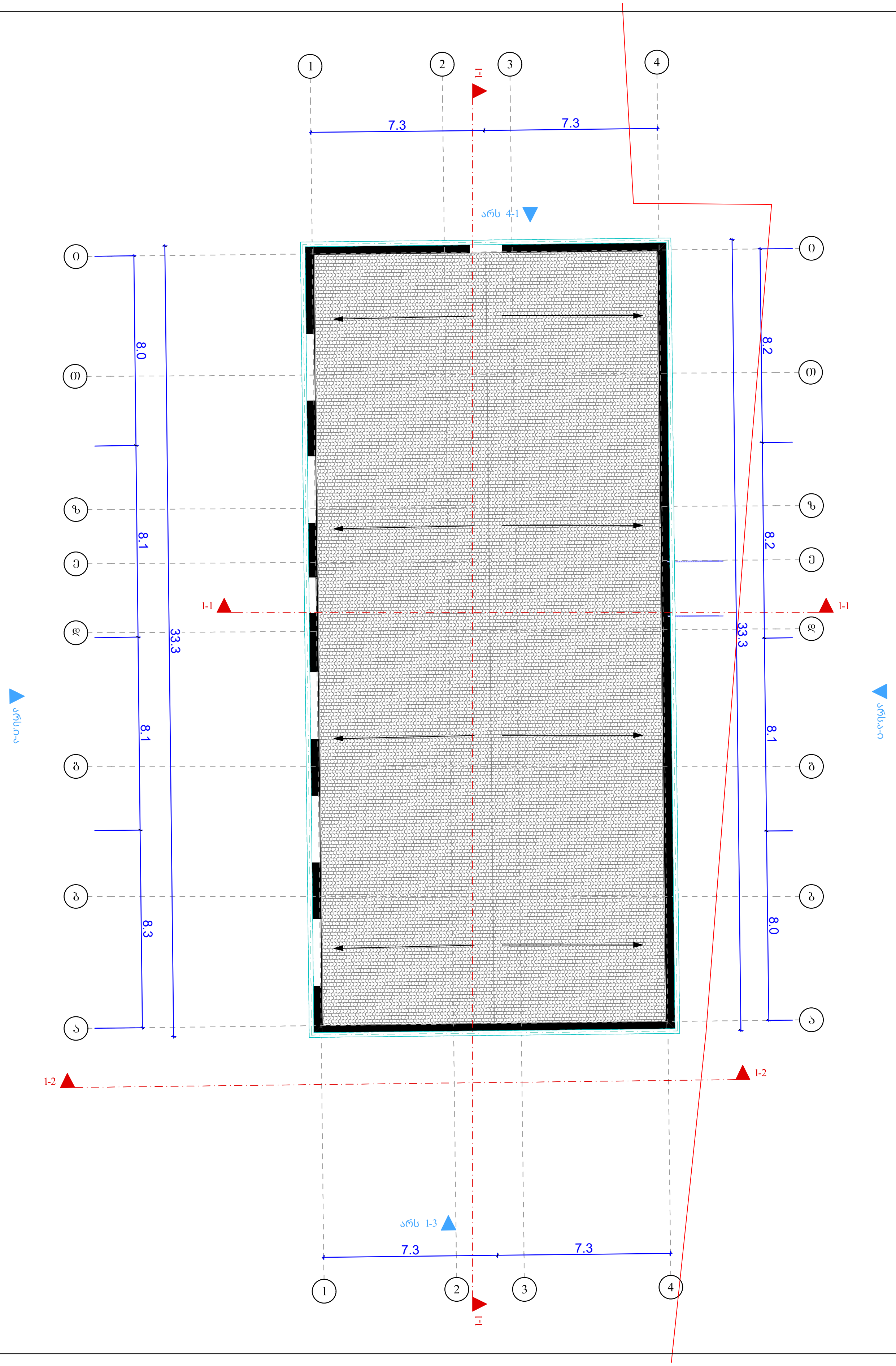

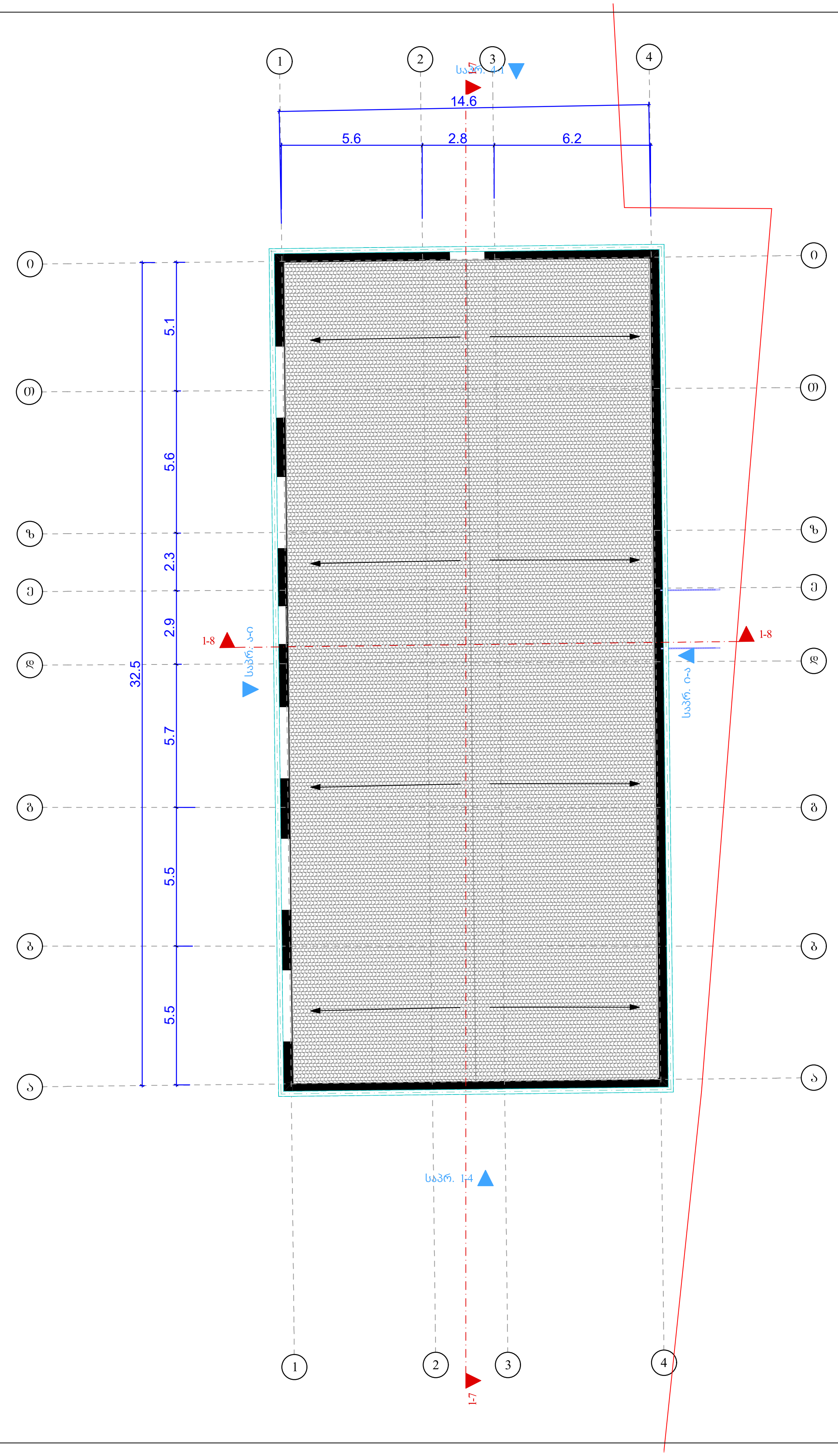

გადახურვის გეგმა

პროექტის სახელწოდება

მრავალბინიანი საცხოვრებელი კომპლექსი

მისამართი

პ.ქავთარაძის 14გ.14დ.14.18ა.20გ.20ბ.20ა.14.
ს.კ/01.14.03.040.544

მთავარი არქიტექტორი : კონსტანტინე ღვინჯილია

შეასრულა : გიორგი კორძაია

შენიშვნა:

სტრუქტურული ჩარჩო 3 საათიანი ცეცხლმედეგობით

თბილისი 2023 წ.

შენიშვნები:

artytechs.

Ablakok jele	Ablak méret (szélesség × magasság)	Darabszám	Megjegyzés
Ny-1	0,95×2,40	1297	Bejárati ajtó, tömör, üvegbetét nélkül
Ny-2	0,95×2,40	160	Fürdőszobai ajtó, matt üvegbetéttel
Ny-3	0,95×2,70	93	Nappali–terasz közötti tolóajtó
Ny-4	0,90×2,70	275	Hálószobai beltéri ajtó
Ny-5	0,85×2,70	18	Mosdó, WC beltéri ajtó
Ny-6	1,00×2,70	18	Kétszárnyú beltéri ajtó
Ny-7	1,10×2,70	17	Előtér, közlekedő kétszárnyú ajtó
Ny-8	0,95×2,40	25	Kazánház, tűzvédelmi ajtó
Ny-9	0,95×2,70	835	Üvegezett zuhanyfal, fix elem
Ny-10	2,90×2,40	24	Nappali, kétszárnyú bukó-nyíló ablak
Ny-11	3,40×2,40	16	Nappali, háromszárnyú bukó-nyíló ablak

Ablakok jele	Ablak méret (szélesség × magasság)	Darabszám	Megjegyzés
Ny-1	0,80×2,70	254	Lépcsőházi ablak, bukó-nyíló
Ny-2	0,90×2,70	14	Fürdőszobai ablak, matt üveggel
Ny-3	0,95×2,70	83	Nappali, egyszárnyú bukó-nyíló ablak
Ny-4	1,00×2,70	333	Hálószobai ablak, bukó-nyíló
Ny-5	1,10×2,70	57	Előtéri, közlekedői ablak
Ny-6	1,20×2,70	215	Nappali, kétszárnyú bukó-nyíló ablak
Ny-7	1,45×2,70	98	Nappali, háromszárnyú bukó-nyíló ablak
Ny-8	1,60×2,70	55	Nappali, négyszárnyú bukó-nyíló ablak
Ny-9	1,80×2,70	42	Nappali, ötszárnyú bukó-nyíló ablak
Ny-10	2,00×2,70	18	Nappali, hatszárnyú bukó-nyíló ablak

Ablakok jele	Ablak méret (szélesség × magasság)	Darabszám	Megjegyzés
Ny-1	1,50×2,40	35	Nappali, kétszárnyú bukó-nyíló ablak
Ny-2	1,45×2,40	18	Nappali, kétszárnyú bukó-nyíló ablak
Ny-3	2,00×2,40	2	Nappali, kétszárnyú bukó-nyíló ablak





ფასადის ლითონის კონსტრუქციების მოწყობის სქემა

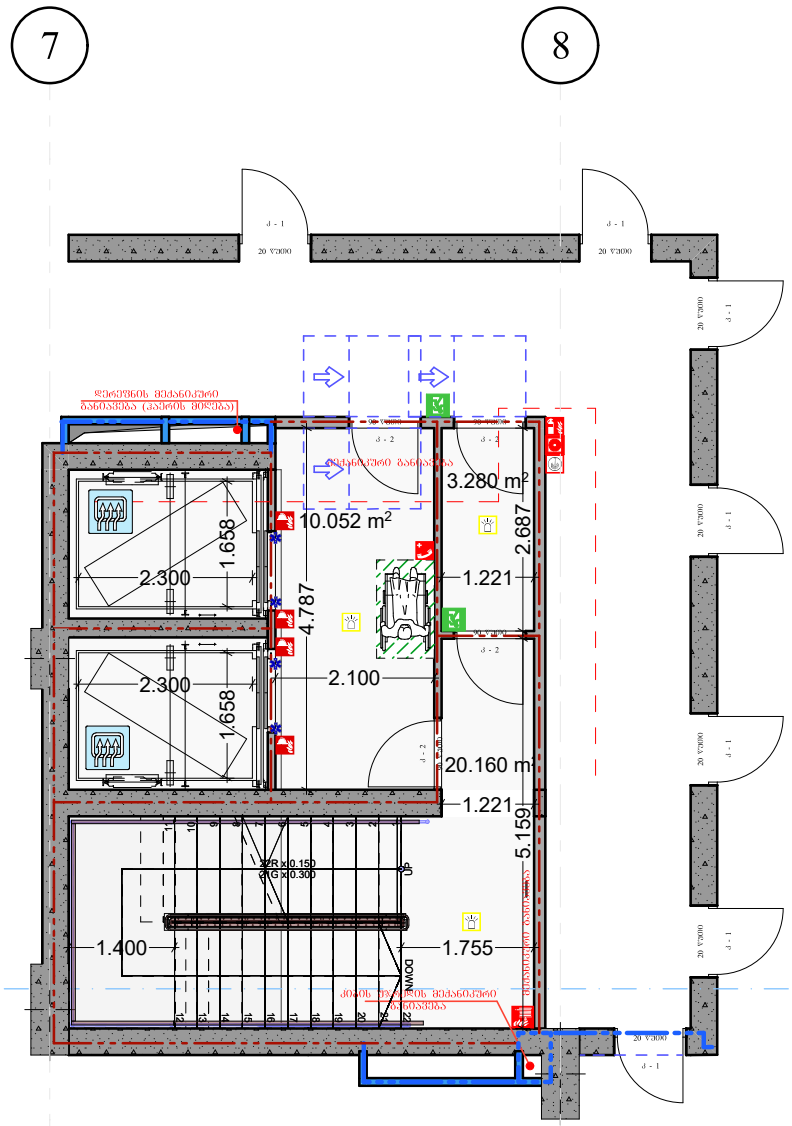

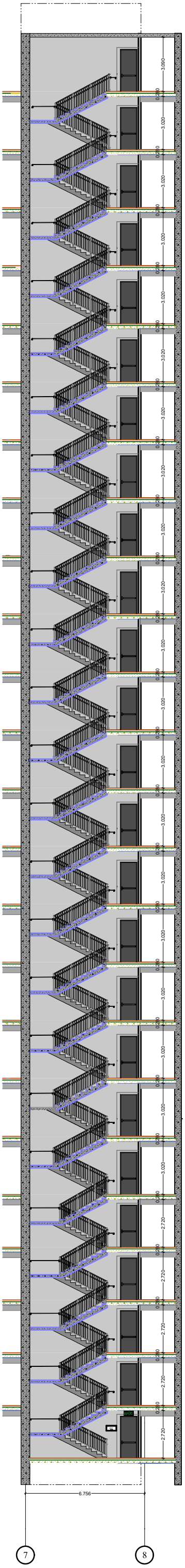



ფასადის ლითონის კონსტრუქციების მოწყობის სქემა

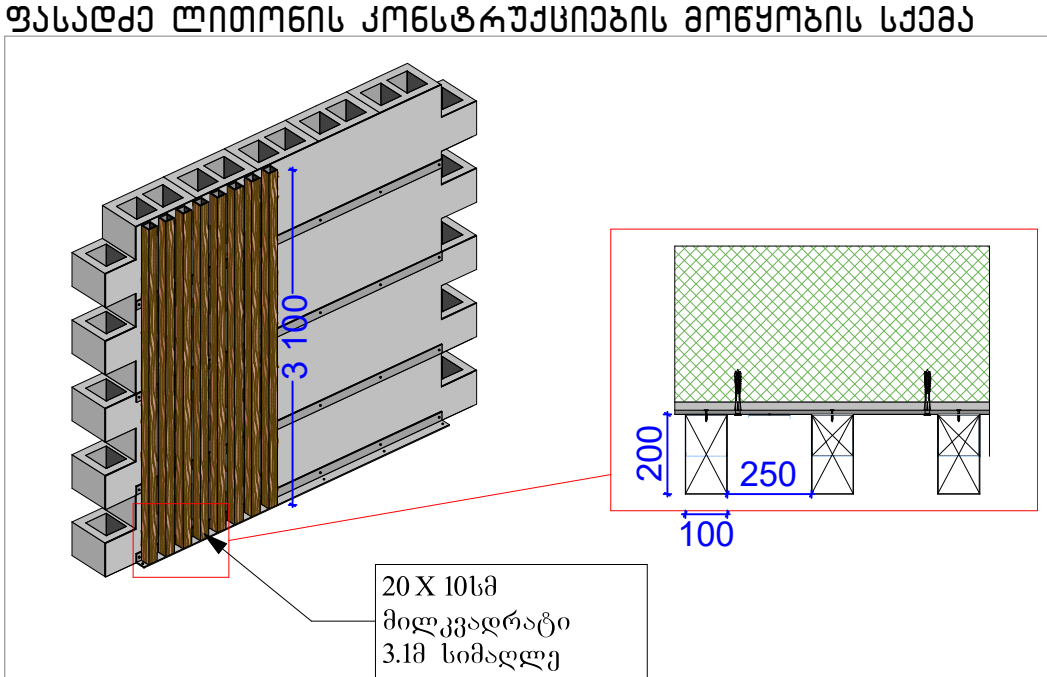

სართულშუა იატაკის ჭრილი

იატაკის მოპირკეთება 20 მმ

მოჭიმული იატაკი მაძსიმუმ8სმ

რკინა ბეტონის ფილა 18სმ

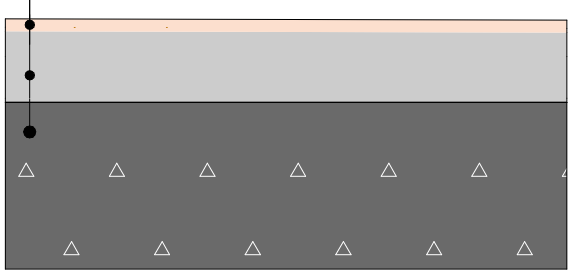

პროექტის სახელწოდება

მრავალბინიანი საცხოვრებელი სახლი

მისამართი

პ.ქავთარაძის 14ბ.14დ.14.18ა.20ბ.20ბ.20ა. 14. ს.კ/01.14.03.040.544

მთავარი არქიტექტორი:

კონსტანტინე ღვინჯილია

შეასრულა:

გიორგი კორძაია

დამკვეთი:

შპს ბიჩ ბილდინგ ქავთარაძე

საიდენტიფიკაციო კოდი: 405561486

დირექტორი:

გიორგი მხეიძე

თბილისი 2023 წ.

შენიშვნები:

იატაკის ზედაპირი იქნება ბეტონის ან მსგავსი არაწვადი მასალის, რომელსაც არ ექნება შეწოვის უნარი



artytechs.

დაკავებულობის ჯგუფები	დაკავებულობის ჯგუფის აღნიშვნა
თავშეყრის ჯგუფი (თშ)	
საძვიანი ჯგუფი (სძ)	
საბანმანათლებლო ჯგუფი (სბ)	
სამრეწველო ჯგუფი (სმ)	
ღიდი საფრთხის შემცველი ჯგუფი (ღსმ)	
სავაჭრო ჯგუფი (სვ)	
სასხვორებელი ჯგუფი (სს)	
სასაწყობო ჯგუფი (სწ)	
დამხმარე ჯგუფი (ღს)	

ՈՒՐՎԱԳԾԵՐ ԳԱՂԱՓԱՐ

Գծագիր 1

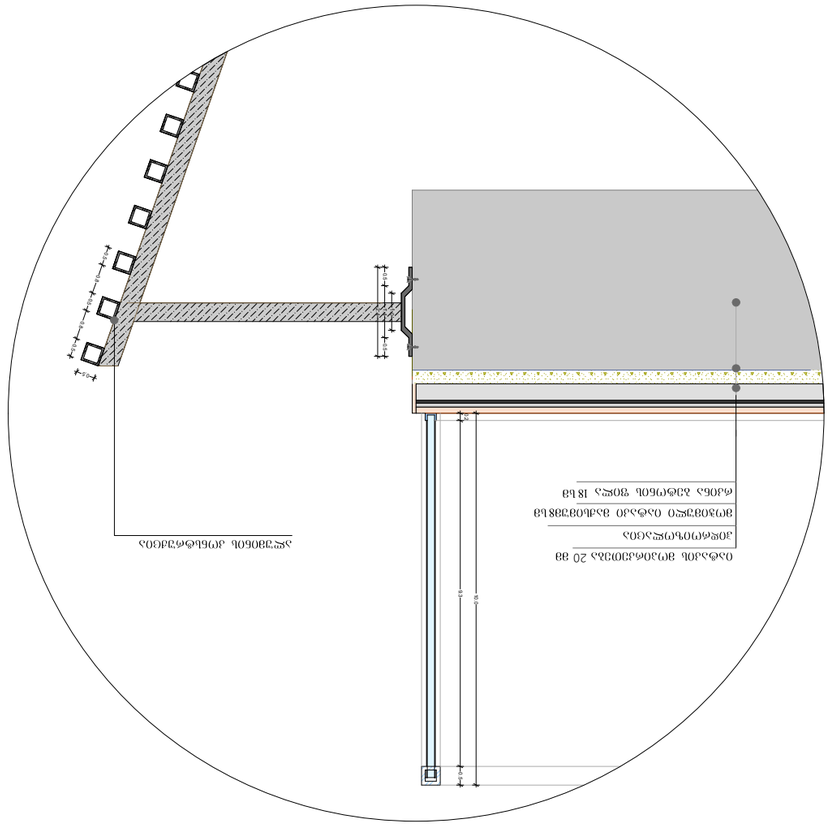

Գծագիր 2

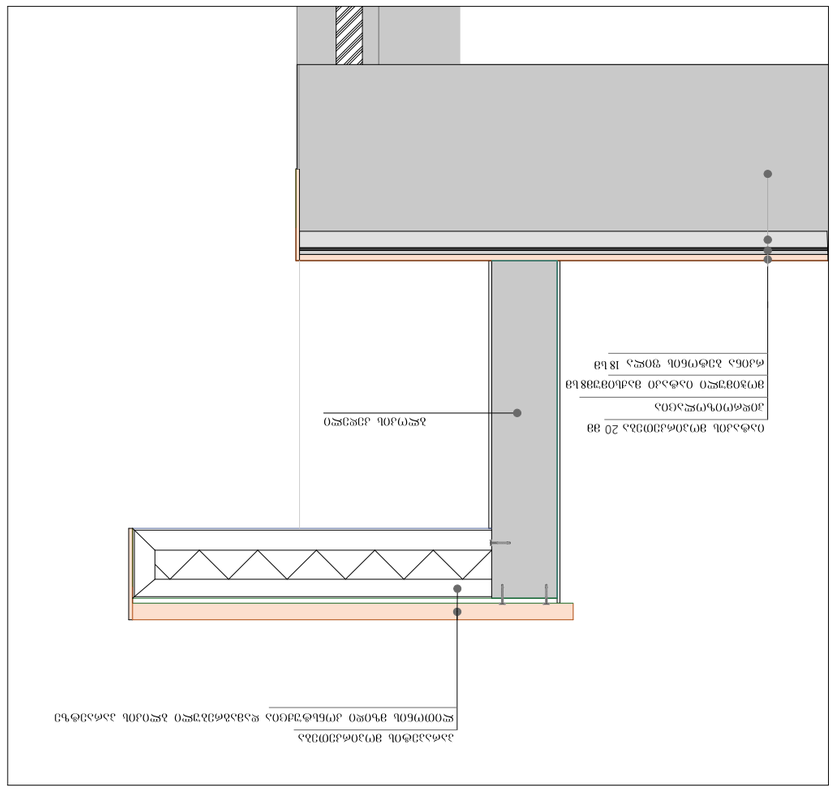

ՀԱՏԱԿ ՀԱՐԹՎԱԾ ՊՈՂՈՏ	ՀԱՏԱԿԻ ՄԱԼՈՒԽԱՅԻՆ ՇԵՐՏ
ՀԱՏԱԿ ՄԱԼՈՒԽԱՅԻՆ ՇԵՐՏ (ՄՇ)	
ՀԱՏԱԿ ՀԱՐԴԱՐԱՑՎԱԾ ԲԵՏՈՆԱՊԱՏ ՇԵՐՏ (ՀԲ)	
ՀԱՏԱԿ ՄԱՀԱՑՈՒՄԱՅԻՆ ՇԵՐՏ (ՄՀ)	
ՀԱՏԱԿ ՀԱՐԹՎԱԾ ՊՈՂՈՏ (ՀՊ)	
ՀԱՏԱԿ ՀԱՐԴԱՐԱՑՎԱԾ ԲԵՏՈՆԱՊԱՏ ՇԵՐՏ (ՀԲ)	
ՀԱՏԱԿ ՀԱՐԹՎԱԾ ՊՈՂՈՏ ՀԱՏԱԿԱՅԻՆ ՇԵՐՏԵՐՈՎ (ՀՊՀ)	
ՀԱՏԱԿ ՀԱՐԴԱՐԱՑՎԱԾ ԲԵՏՈՆԱՊԱՏ ՇԵՐՏ (ՀԲ)	
ՀԱՏԱԿ ՀԱՐԴԱՐԱՑՎԱԾ ԲԵՏՈՆԱՊԱՏ ՇԵՐՏ ՀԱՏԱԿԱՅԻՆ ՇԵՐՏԵՐՈՎ (ՀԲՀ)	
ՀԱՏԱԿ ՀԱՐԹՎԱԾ ՊՈՂՈՏ (ՀՊ)	

ՀԱՏԱԿ ՀԱՐԹՎԱԾ ՊՈՂՈՏ ՀԱՏԱԿԱՅԻՆ ՇԵՐՏԵՐՈՎ (ՀՊՀ)

ՀԱՏԱԿ ՀԱՐԴԱՐԱՑՎԱԾ ԲԵՏՈՆԱՊԱՏ ՇԵՐՏ ՀԱՏԱԿԱՅԻՆ ՇԵՐՏԵՐՈՎ (ՀԲՀ)

ՀԱՏԱԿ ՄԱՀԱՑՈՒՄԱՅԻՆ ՇԵՐՏ (ՄՀ)

ՀԱՏԱԿ ՀԱՐԹՎԱԾ ՊՈՂՈՏ (ՀՊ)

ՀԱՏԱԿ ՀԱՐԴԱՐԱՑՎԱԾ ԲԵՏՈՆԱՊԱՏ ՇԵՐՏ (ՀԲ)

ՀԱՏԱԿ ՄԱԼՈՒԽԱՅԻՆ ՇԵՐՏ (ՄՇ)

ՀԱՏԱԿ ՀԱՐԴԱՐԱՑՎԱԾ ԲԵՏՈՆԱՊԱՏ ՇԵՐՏ (ՀԲ)

ՀԱՏԱԿ ՀԱՐԹՎԱԾ ՊՈՂՈՏ (ՀՊ

תכנית קומת גלריה ופרט מעקה זכוכית

a 1:25

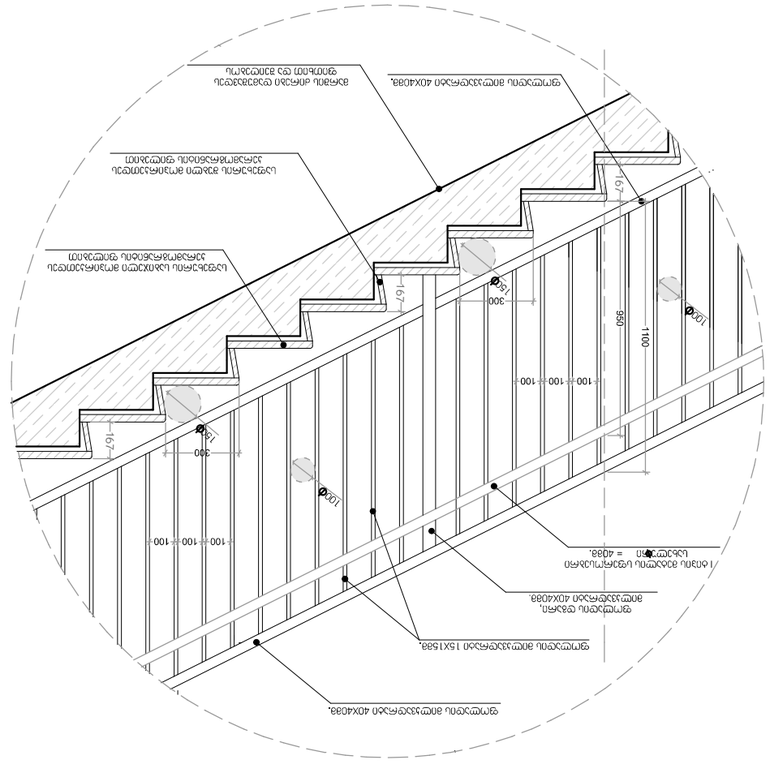
מעקה זכוכית מחוסמת שקוף 1.5X1.5מ'.
מעקה זכוכית מחוסמת שקוף 40X40מ'.
מעקה זכוכית מחוסמת שקוף 40X40מ'.
1 מתוך 8 מסמרים נירוסטה לקיבוע מעקה זכוכית = 40מ'.
100
100
100
100
300
100
100
100
100

გასასვლელის განათებული ნიშანი

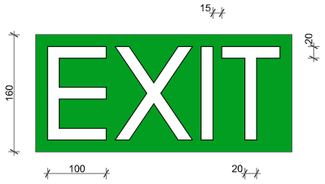

განათებული ნიშანი თავშესაფრის ფართობთან მიმავალ ჯართან

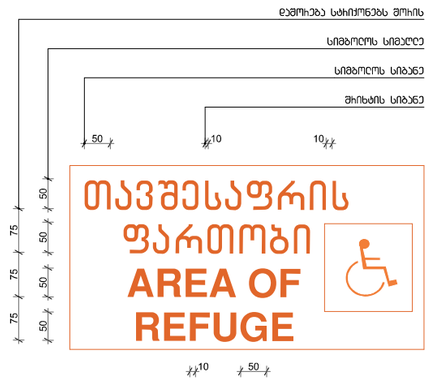

ნიშანი ამობეჭდული სიმბოლოებით და ბრაილით ბზა - ჯიბის შესასვლელებთან და გეხეთ გამავალ ყველა ჯართან

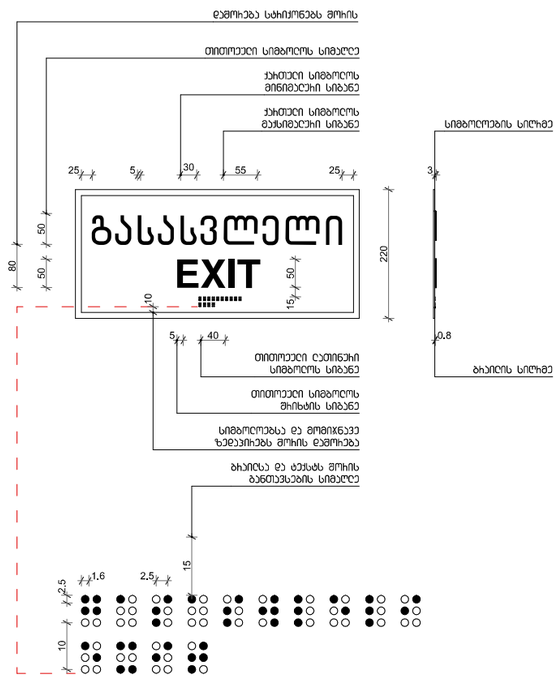

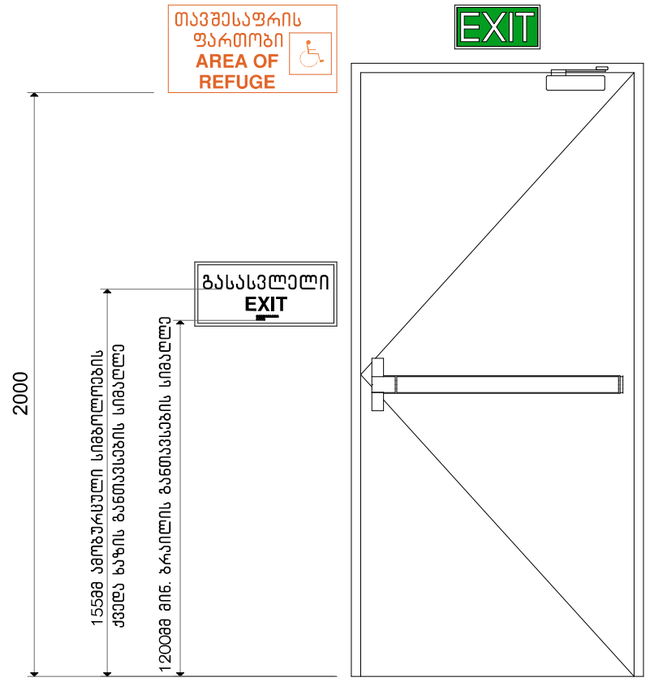

ნიშანი განთავსდება მისაწვდომ ავტოსადგომთან

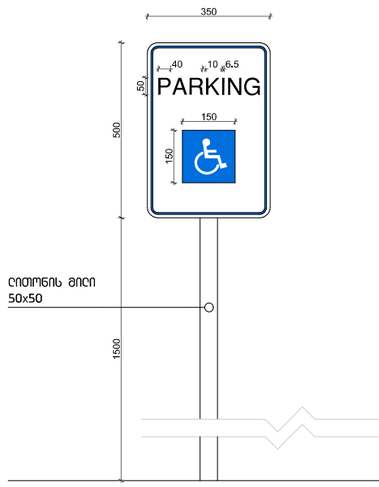

ნიშანი განთავსდება მისაწვდომ მიჯრითავსებულის სადგომთან

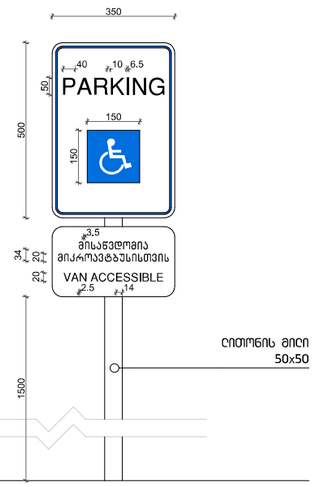

ავტოსადგომზე ნიშნის განთავსების ადგილი

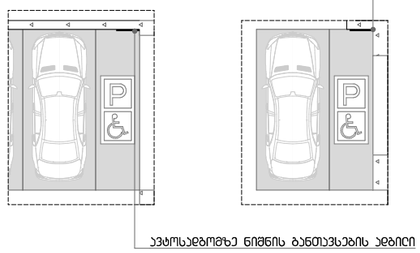

ავტოსადგომზე ნიშნის განთავსების ადგილი

ავტოსადგომზე ნიშნის განთავსების ადგილი

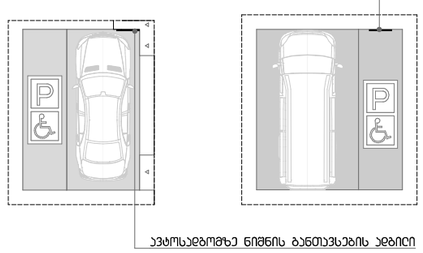

ავტოსადგომზე ნიშნის განთავსების ადგილი

პირობითი აღნიშვნები

- მიწის ნაკვეთის საკადასტრო საზღვარი
- რკინაბეტონის კოლონა
- შახტა

- სახანძრო მანქანის მისადგომი
- სახანძრო მილსადენის მისაერთებელი სიგრძე

- მოპირკეთებულის პარკინგის მისასვლელი ნიშნები
- საორიენტაციო ნიშნები
- ნიშნები საბანკომატო მომსახურების ჩატარების შესახებ
- თავშესაფრის ფართობის ნიშნები
- გასასვლელის ნიშნის ბარელიეფი
- გასასვლელის ნიშნის განათებული
- ავარიის აფორმებული ინფორმაცია
- ავტოსადგომი
- სახანძრო მილსადენის შასაკეთი
- ხელის ღილსმაკარი
- ხელით გამართული სახანძრო განგაშის ღილაკი
- სახანძრო განგაშის სისტემა
- განგაშის განათება
- საევაკუაციო განათება
- ორმხრივი კავშირის სისტემა
- შესვლა/გასვლის და ავარიის შემთხვევაში მიმართულების მაჩვენებელი

დაკავებულობის ჯგუფები	დაკავებულობის ჯგუფის აღნიშვნა
თავშესაფრის ჯგუფი (თშ)	
საქმიანი ჯგუფი (სქ)	
საბანკო/ანგარიშსწორების ჯგუფი (სბ)	
საორგანიზაციო ჯგუფი (სმ)	
ღია საცხოვრებლის მომსახურების ჯგუფი (ღსმ)	
საკვებით ჯგუფი (სკ)	
საყიდლების ჯგუფი (სყ)	
საცხოვრებელი ჯგუფი (სც)	
დაბმასარე ჯგუფი (ღს)	

კვანძები / დეტალები

პროექტის სახელწოდება

მრავალბინიანი საცხოვრებელი სახლი

მისამართი

ს.ქავთარაძის 14ბ.14ფ.14.18ა.20ბ.20ა.20ა. 14. ს.კ/01.14.03.040.544

მთავარი არქიტექტორი:

კონსტანტინე ღვინჯილია

შესრულა:

გიორგი კორძაია

დამკვეთი:

შპს ბინა ბილდინგ ქავთარაძე

საიდენტიფიკაციო კოდი: 405561486

დირექტორი:

გიორგი მხეიძე

თბილისი 2023 წ.

შენიშვნები:

იატაკის ზედაპირი იქნება ბეტონის ან მსგავსი არაწვადი მასალის, რომელსაც არ ექნება შეღების უნარი

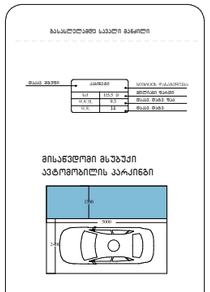

artytechs.

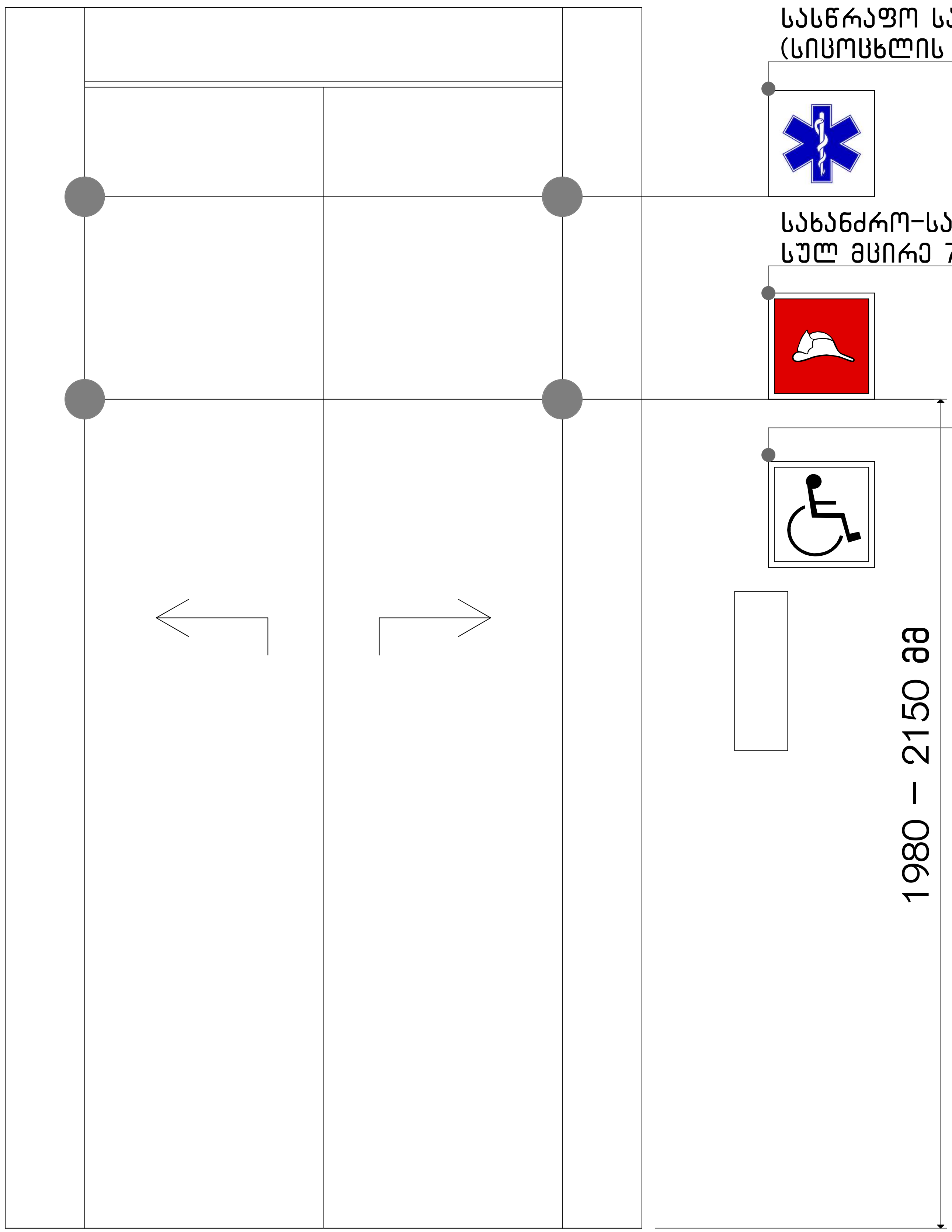

სასწრაფო სამედიცინო დახმარების საერთაშორისო სიმბოლო (სიცოცხლის ვარსკვლავი) განთავსდება ლიფტის ჩარჩოს ორივე მხარეს

სახანძრო-სამაშველო დანაყოფებისთვის მისადგომი ლიფტის სიმბოლო სულ მცირე 7.5 სმ. სახით.

მისაწვდომობის სიმბოლო

ნიშნების განთავსების ადგილები

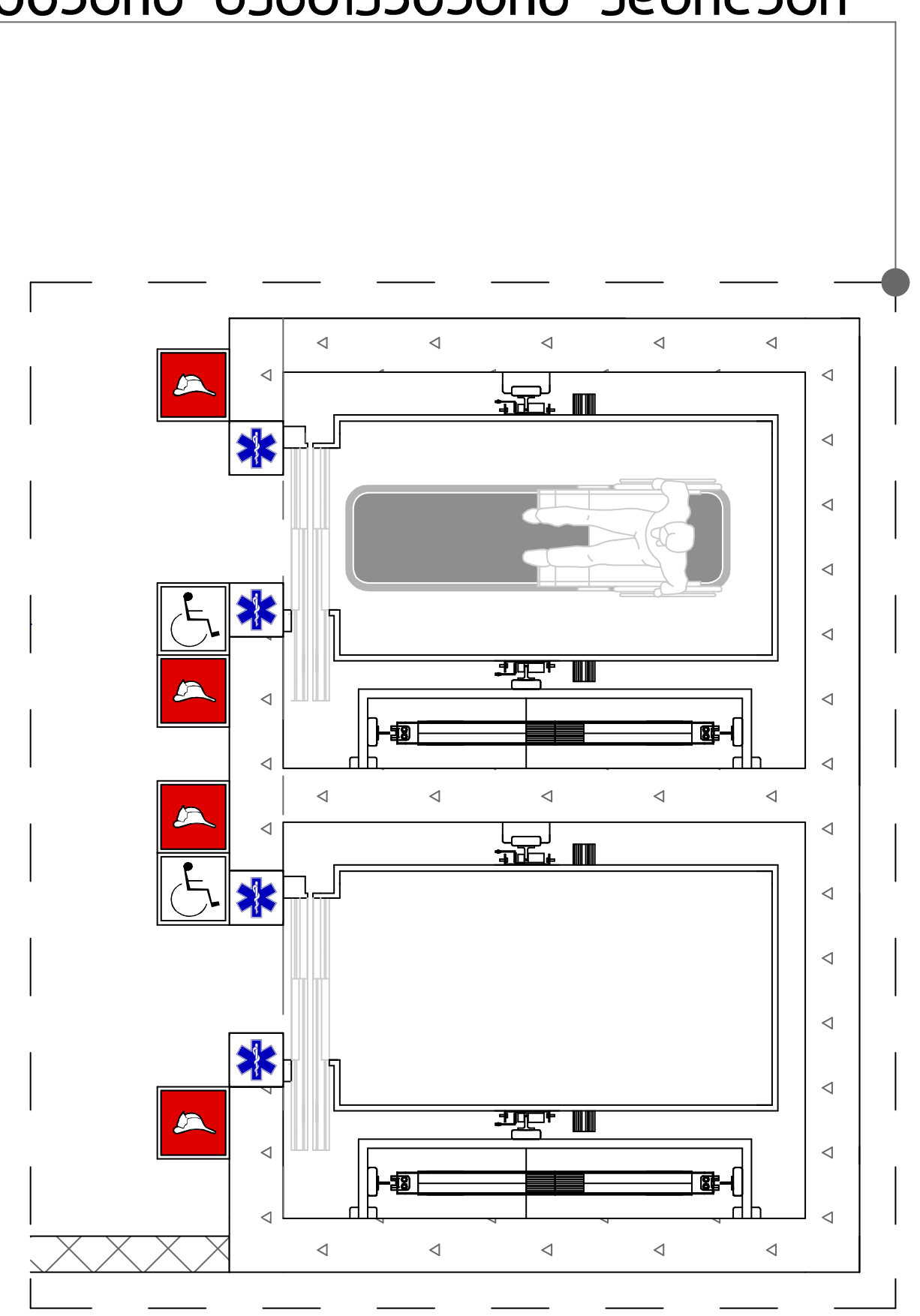

პირობითი აღნიშვნები

- მიწის ნაკვეთის საკადასტრო საზღვარი
- რკინაბეტონის კოლონა
- შახტა

სახანძრო მანქანის მისადგომი

სახანძრო მილდგარის მისაწვდომი სივრცე

თავშესაფრის და სხვისი დახმარებით თავდაღწევის ფართობი

დაკავებულობის ჯგუფები	დაკავებულობის ჯგუფის აღნიშვნა
თავშეყრის ჯგუფი (თვ)	
საქმიანი ჯგუფი (სქ)	
საგანმანათლებლო ჯგუფი (სგ)	
სამრეწველო ჯგუფი (სმ)	
დიდი საფრთხის შემცველი ჯგუფი (დსშ)	
სავაჭრო ჯგუფი (სვ)	
საცხოვრებელი ჯგუფი (სც)	
სასაწყობო ჯგუფი (სწ)	
დამხმარე ჯგუფი (დს)	

კვანძები / დეტალები

პროექტის სახელწოდება

მრავალბინიანი საცხოვრებელი სახლი

მისამართი

პ.ქავთარაძის 14გ.14დ.14.18ა.20გ.20ბ.20ა.14.
ს.კ/01.14.03.040.544

მთავარი არქიტექტორი:

კონსტანტინე ლვინჯილია

შეასრულა:

გიორგი კორძაია

დამკვეთი:

შპს გიჩ ბილდინგ ქავთარაძე

საიდენტიფიკაციო კოდი: 405561486

დირექტორი:

გიორგი მხეიძე

თბილისი 2023 წ.

შენიშვნები:

იატაკის ზედაპირი იქნება ბეტონის ან მსგავსი არაწვადი მასალის, რომელსაც არ ექნება შეწოვის უნარი

გასასლელამდე სავალი მანძილი

დაკავ. ჯგუფი — კაბინეტი — სივრცის დასახელება

სქ	115.5 მ
დ.დ.ფ.	9.3
დ.დ.	14

მთლიანი ფართი; დაკავ. დატვ. ფაქ.; დაკავ. დატვ.

მისაწვდომი მსუბუქი ავტომობილის პარკინგი

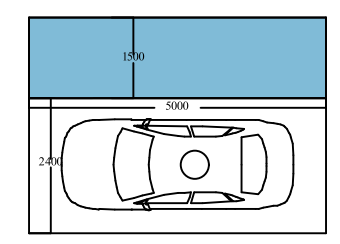

მისაწვდომი მიკროავტობუსის პარკინგი

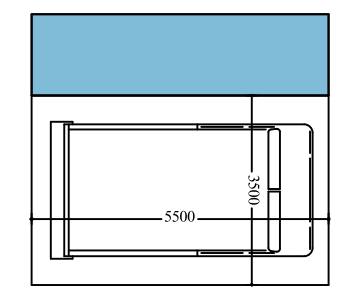

artytechs.

ΚΑΤΟΨΗ ΥΦΙΣΤΑΜΕΝΗ

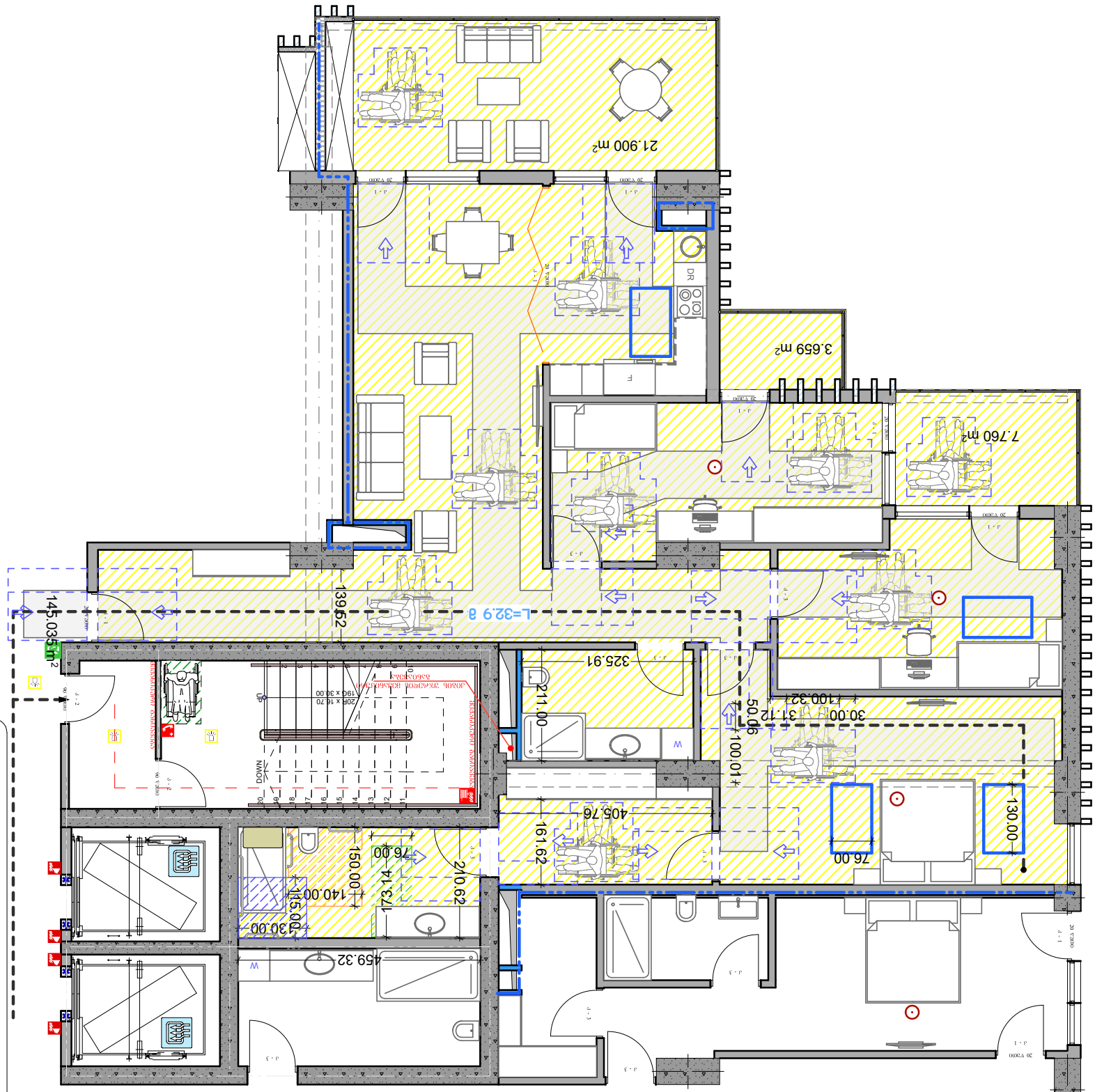

ΥΠΟΜΝΗΜΑ

- ΟΡΙΑ ΔΗΜΟΣΙΟΥ ΑΚΙΝΗΤΟΥ
- ΟΡΙΑ ΙΔΙΟΚΤΗΣΙΑΣ
- ΟΡΙΑ ΚΑΤΑΣΚΕΥΗΣ
- ΟΡΙΑ ΚΑΤΑΣΚΕΥΗΣ ΠΡΟΣ ΚΑΤΕΔΑΦΙΣΗ

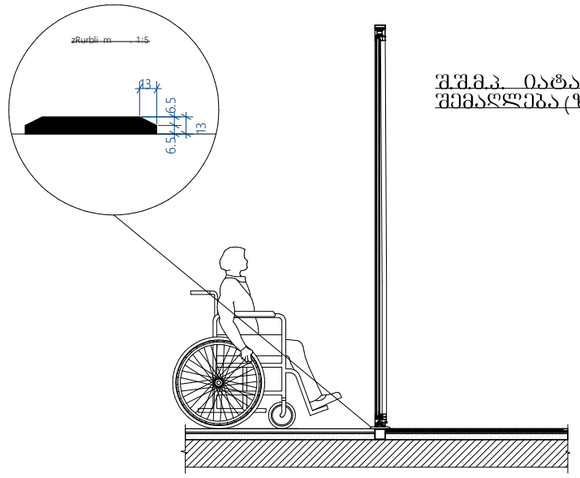

შ.შ.მ.პ. იატაკის შვეული შემაღლება (ზღურბლი)

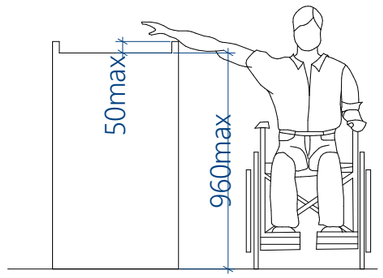

დახლის სიმაღლე

გასავლელის მხარე

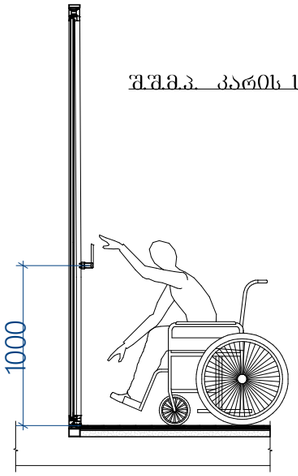

შ.შ.მ.პ. კარის სახელურის სიმაღლე

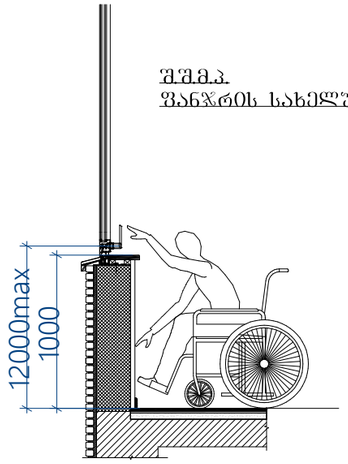

შ.შ.მ.პ.
ფანჯრის სახელურის სიმაღლე

შენიშვნები:

- ატაკის ზედაპირები მოეწყობა ისე, რომ იქნება მდგრადი, მყარი და არასრიალა 302 ქვეთავის შესაბამისად

- განათების სამართავები ელექტრო გამანაწილებლები ელექტრო ჩამრთველები და დენსართები ტემპერატურის მარეგულირებლები მოწყობილობების სამართავები წყალსადენი სისტემის მოწყობილობების მარეგულირებლები და დამცავი და ორმხრივი საკომუნიკაციო სისტემების სამართავები მოეწყობა სტანდარტის 309 ე ქვეთავის შესაბამისად"

- იატაკის ზედაპიზე დონის შეცვა უნდა მოხდეს 303-ე ქვეთავის შესაბამისად.
- როდესაც ელემენტის ქვემოთ არსებული სივრცე მიჩნეულია ელემენტთან მდებარე იატაკის თავისუფალი სივრცის, ელემენტთან არსებული თავისუფალი სივრცის ან მოსატრიალებელი სივრცის ნაწილად, სივრცე უნდა შეესაბამებოდეს 306-ე ქვეთავს. ელემენტის ქვემოთ დასაშვებია დამატებითი სივრცე მუხლის სიმაღლემდე და ფეხის ფალანგისთვის.
- მიწვდომის დიაპაზონი უნდა შეესაბამებოდეს 308-ე ქვეთავს.

პირობითი აღნიშვნები

- მინის ნაკეთის საკაფსტარო საზღვარი
- რკინაბეტონის კოლონა
- შახტა

სახანძრო მანქანის მისადგომი

სახანძრო მილტგარის მისანვდომი სივრცე

დაკავებულობის ჯგუფები	დაკავებულობის ჯგუფის აღნიშვნა
თავშეყრის ჯგუფი (თშ)	
საქმიანი ჯგუფი (სა)	
საბავშვოსტაციონალო ჯგუფი (სბ)	
სამრეწველო ჯგუფი (სმ)	
ღიდი საფრენის შემცველი ჯგუფი (ღნმ)	
სავაჭრო ჯგუფი (სვ)	
საცხოვრებელი ჯგუფის (სც)	
სასაწყობო ჯგუფი (სწ)	
დამხმარე ჯგუფი (ღს)	

კვანძები / დეტალები

პროექტის სახელწოდება

მრავალბინიანი საცხოვრებელი სახლი

მისამართი

პ.ქავთარაძის 14ბ.14ფ.14.18ა.20ბ.20ბ.20ა. 14.
ს.კ/01.14.03.040.544

მთავარი არქიტექტორი:

კონსტანტინე ღვინჯილია

შესრულა:

გიორგი კორძაია

დამკვეთი:

შპს ბიჩ ბილდინგ ქავთარაძე

საიდენტიფიკაციო კოდი: 405561486

დირექტორი:

გიორგი მხეიძე

თბილისი 2023 წ.

შენიშვნები:

იატაკის ზედაპირი იქნება ბეტონის ან მსგავსი არანაკლები მასალის, რომელსაც არ ექნება შეწოვის უნარი

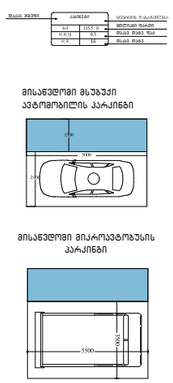

artytechs.