შენობა-ნაგებობის უსაფრთხოების წესებთან შესაბამისობის ანალიზი

გამოყენებული წესები - **„შენობა-ნაგებობის უსაფრთხოების წესები“**

ჩამოთვალეთ შენობის დაკავებულებები და აღწერეთ თითოეული გამოყენება
სწ-2 - ღია ავტოსადგომი გარაჟი **სც-2** - საცხოვრებელი ერთეულები

კონსტრუქციის ტიპი:	
განსაზღვრეთ კონსტრუქციის ტიპი ახალი შენობისთვის:	**კონსტრუქციის ტიპი - I-** A (შერჩეულია შენობის დაკავებულობის, სიმაღლისა და ფართობის გათვლისწინებით (503 ცხრილის მიხედვით)

სიმაღლის შეზღუდვები ცხრილი 503 -ის მიხედვით		
დაკავებულობები	**დასაშვები სართულიანობა**	**შემოთავაზებული სართულიანობა**
სც-2; სწ-2;	შეუზღუდავი	25
	დასაშვები სიმაღლე	**შემოთავაზებული სიმაღლე**
საერთო სიმაღლე	შეუზღუდავი	+84.3

ფართობის შეზღუდვები ცხრილი 503 -ის მიხედვით		
დაკავებულობები	**დასაშვები ფართობი**	**შემოთავაზებული ფართობი**
სწ-2	შეუზღუდავი	შეუზღუდავი
სც-2	შეუზღუდავი	შეუზღუდავი
იატაკის საერთო ფართობი =	შეუზღუდავი	
იატაკების რაოდენობა =	**25**	

გარე კედლის ცეცხლმედეგობისა და ღიობისადმი მოთხოვნები ცხრილების 602-ის და 705.8 -ის მიხედვით									
გარე კედელი	**ხანძარსაწინააღმდეგო მანძილი** (მეტრი)	**ცეცხლმედეგობის ხარისხი**(საათი)		**კედლის ღიობების ფართობი** (კედლის %)					
		მოთხოვნილი	**გათვალისწინებული**	**დასაშვები**			**გათვალისწინებული**		
				დაცული	**დაუცველი საშხეფებით**	**დაუცველი**	**დაცული**	**დაუცველი საშხეფებით**	**დაუცველი**
(ღემებში) 10-1	>9	0	0	შეუზღუდავი	შეუზღუდავი	შეუზღუდავი	-	-	შეუზღუდავი
(ღერძებში) ა-ზ	>9	0	0	დაუშვებელი	დაუშვებელი	დაუშვებელი	-	-	შეუზღუდავი
(ღერძებში) ზ-ა	>9	0	0	დაუშვებელი	დაუშვებელი	დაუშვებელი	-	-	შეუზღუდავი
(ღერძებში) 1-10	>9	0	0	შეუზღუდავი	შეუზღუდავი	შეუზღუდავი	-	-	შეუზღუდავი

დაკავებულობები/სივრცეები/გასასვლელი საშუალებები	**ავტოსაშხეფი სისტემა**	**სახანძრო განგაშისა და ცეცხლაღმომჩენი სისტემები**	**სახანძრო მილდგარების სისტემები**	**კვამლის ავტომატური აღმომჩენი**	**ხელის ცეცხლმაქრები**
სწ-2	არ არის (903)	არის (907	-	არის (909)	არის (906)
სც-2	არის (დერეფანი) (903)	არის (907	-	არის (909)	არის (906)
კიბე			არის (905)	მექანიკური განიავება	

თითოეული სართულიდან გასასვლელი საშუალება (1021)									
სართულები	დაკავებულობა და დაკავებულობის დატვირთვის ჯამური მაჩვენებელი	მოთხოვნილი გასასვლელების/გასასვლელთან მისადგომის რაოდენობა	გათვალისწინებული გასასვლელების/გასასვლელთან მისადგომის რაოდენობა და ტიპი	გასასვლელი საშუალებების სიგანე(მეტრი)					
				გზა-კიბეები		დერეფანი,		გასასვლელის გზა-კარი	
				მოთხოვნილი	გათვალისწინებული	მოთხოვნილი	გათვალისწინებული	მოთხოვნილი	გათვალისწინებული
პირველი სართული	სწ-2 დ.დ 77	2	2	2	2	_	_	0.82	>0.82
მეორე სართული	სწ-2 დ.დ 125	2	2	2	2	_	_	0.82	>0.82
მესამე სართული	სწ-2 დ.დ 125	2	2	2	2	_	_	0.82	>0.82
მეოთხე სართული	სწ-2 დ.დ 125	2	2	2	2	_	_	0.82	>0.82
მეხუთე სართული	სწ-2 დ.დ 125	2	2	2	2	_	_	0.82	>0.82
მეექვსე-ოცდამეხუთე სართული	სც-2; დ.დ 75	2	2	2	2	1.20	2.00	0.82	>0.82

წყალსადენი სისტემის ფიქსირებული მოწყობილობების რაოდენობა ცხრილი 1602.1-ის მიხედვით													
სართულები	დაკავებულობა და დაკავებულობის დატვირთვის ჯამური მაჩვენებელი	ფიქსირებული მოწყობილობები(ცალი)											
		უნიტაზი		ტუალეტის ხელსაბანები		აბაზანა/შხაპი		სასმელი წყლის ფანტანი		სამომსახურეო ნიჟარა		სამზარეულოს ნიჟარა	
		მოთხოვნილი	გათვალისწინებული	მოთხოვნილი	გათვალისწინებული	მოთხოვნილი	გათვალისწინებული	მოთხოვნილი	გათვალისწინებული	მოთხოვნილი	გათვალისწინებული	მოთხოვნილი	გათვალისწინებული
პირველი-მეხუთე სართული	სწ-2	-	-	-	-	-	-	-	-	-	-	-	-

მექვსე-ოცდამეხუთე სართული	სც-2; დ.დ 75	1	1	1	1	1	1	1	1	1	1	1	1

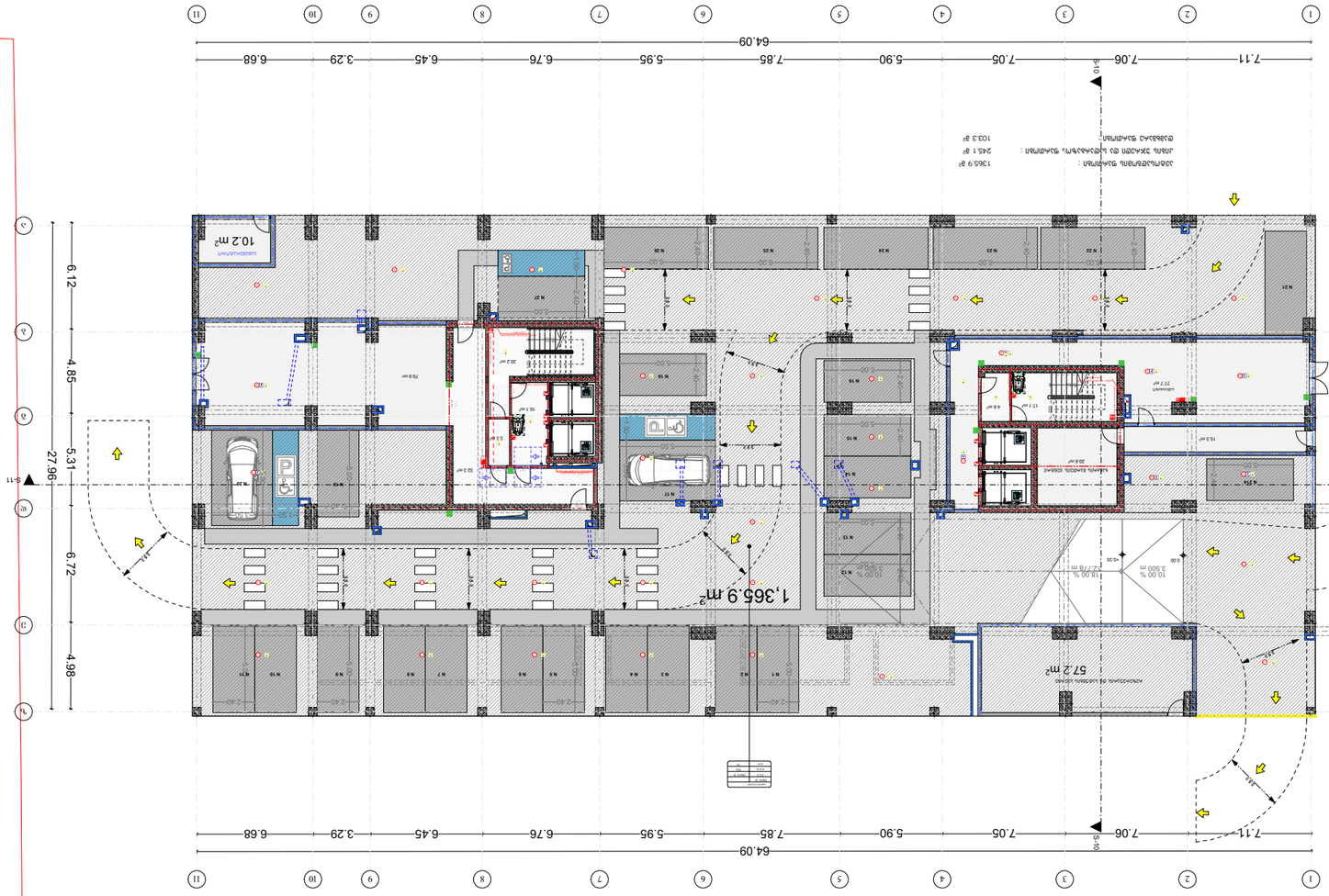

artytechs.

ՀԱՏԱԿԱՐԳԱՅԻՆ ԱՂՅՈՒՍԱԿՆԵՐ

- ԱՌԱՆՑՔԱՅԻՆ ԱՂՅՈՒՍԱԿՆԵՐ
- ՀԱՏԱԿԱՐԳՎՈՂ ՀՈՂԱՄԱՍ
- ՇԵՆՔԵՐԻ ԱՌԱՆՑՔԱՅԻՆ ԱՂՅՈՒՍԱԿՆԵՐ
- ՇԵՆՔԵՐԻ ՀԱՏԱԿԱՐԳՎՈՂ ՄԱՍ
- ՇԵՆՔԵՐԻ ՀԱՏԱԿԱՐԳՎՈՂ ՄԱՍ
- ՀԱՏԱԿԱՐԳՎՈՂ ՀՈՂԱՄԱՍ

ՇԱՀԱԳՈՐԾՄԱՆ ՏԵՍԱԿ

- ՇԱՀԱԳՈՐԾՎՈՂ ՀՈՂԱՄԱՍ
- ՇԱՀԱԳՈՐԾՎՈՂ ՇԵՆՔ
- ՇԱՀԱԳՈՐԾՎՈՂ ՀՈՂԱՄԱՍ
- ՇԱՀԱԳՈՐԾՎՈՂ ՇԵՆՔ

ՀՐԱՇԱԳՈՐԾՄԱՆ ՏԵՍԱԿ

- ՀՐԱՇԱԳՈՐԾՎՈՂ ՀՈՂԱՄԱՍ
- ՀՐԱՇԱԳՈՐԾՎՈՂ ՇԵՆՔ
- ՀՐԱՇԱԳՈՐԾՎՈՂ ՀՈՂԱՄԱՍ
- ՀՐԱՇԱԳՈՐԾՎՈՂ ՇԵՆՔ

ՀՈՂԱՄԱՍԻ ՕԳՏԱԳՈՐԾՄԱՆ ՏԵՍԱԿ

- ՀՈՂԱՄԱՍԻ ՕԳՏԱԳՈՐԾՄԱՆ ՏԵՍԱԿ
- ՇԵՆՔԻ ՕԳՏԱԳՈՐԾՄԱՆ ՏԵՍԱԿ
- ՀՈՂԱՄԱՍԻ ՕԳՏԱԳՈՐԾՄԱՆ ՏԵՍԱԿ
- ՇԵՆՔԻ ՕԳՏԱԳՈՐԾՄԱՆ ՏԵՍԱԿ

- ՇԵՆՔԻ ՀԱՍՑԵՆԵՐԻ ՀԱՄԱՐԱԿԱՐԳԱՅԻՆ ՏԵՍԱԿ
- ՇԵՆՔԻ ՀԱՍՑԵՆԵՐԻ ՀԱՄԱՐԱԿԱՐԳԱՅԻՆ ՏԵՍԱԿ
- ՇԵՆՔԻ ՀԱՍՑԵՆԵՐԻ ՀԱՄԱՐԱԿԱՐԳԱՅԻՆ ՏԵՍԱԿ
- ՇԵՆՔԻ ՀԱՍՑԵՆԵՐԻ ՀԱՄԱՐԱԿԱՐԳԱՅԻՆ ՏԵՍԱԿ

- ՀՈՂԱՄԱՍԻ ՀԱՄԱՐԱԿԱՐԳԱՅԻՆ ՏԵՍԱԿ
- ՀՈՂԱՄԱՍԻ ՀԱՄԱՐԱԿԱՐԳԱՅԻՆ ՏԵՍԱԿ
- ՀՈՂԱՄԱՍԻ ՀԱՄԱՐԱԿԱՐԳԱՅԻՆ ՏԵՍԱԿ
- ՀՈՂԱՄԱՍ

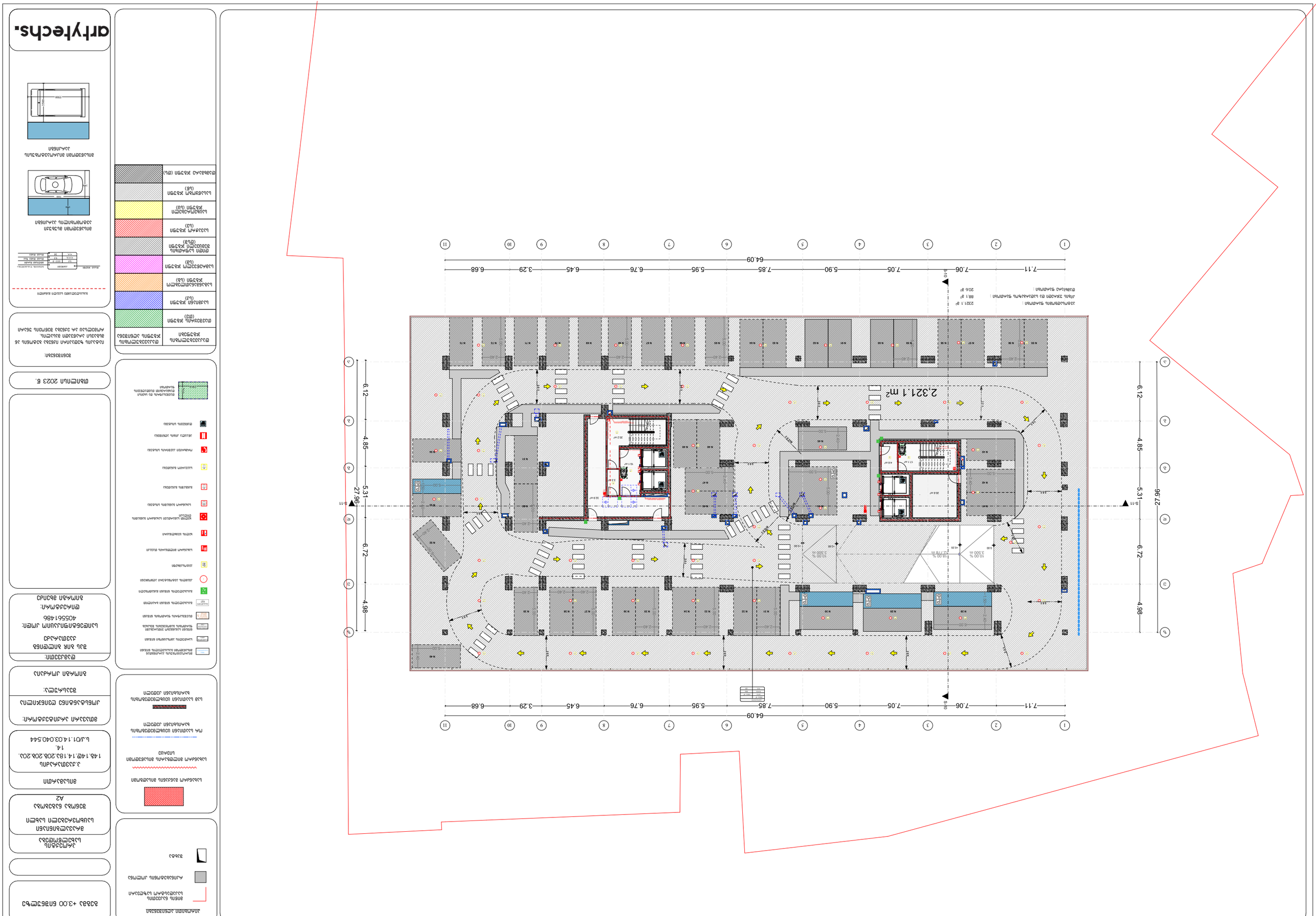
arfytechs.
ՀԱՏԱԿԱԳԾԵՐԻ ԵՎ ՆՇԱՆԱԿՆԵՐԻ ԲԱՑԱՏՐԱԿԱՆ ԲԱՑԱՏՐՈՒԹՅՈՒՆ
ՀՈՂԱՄԱՍԻ ՍԱՀՄԱՆԱԳԻԾ
ՇԵՆՔԻ ՍԱՀՄԱՆԱԳԻԾ
ՇԵՆՔԻ ԱՐՏԱՔԻՆ ԿԱՀԱՎՈՐՈՒՄ
ՇԵՆՔԻ ՆԵՐՔԻՆ ԿԱՀԱՎՈՐՈՒՄ
ՇԵՆՔԻ ՀԱՏԱԿԱԳԾԵՐ
ՇԵՆՔԻ ՀԱՏԱԿԱԳԾԵՐ (ԱՆՑ)
ՇԵՆՔԻ ՄԱՍՆԱՎՈՐ ՀԱՏԱԿԱԳԾԵՐ
ՇԵՆՔԻ ՀԱՏԱԿԱԳԾԵՐ (ՀԱՏ)
ՇԵՆՔԻ ՀԱՏԱԿԱԳԾԵՐ (ԱՆՑ)

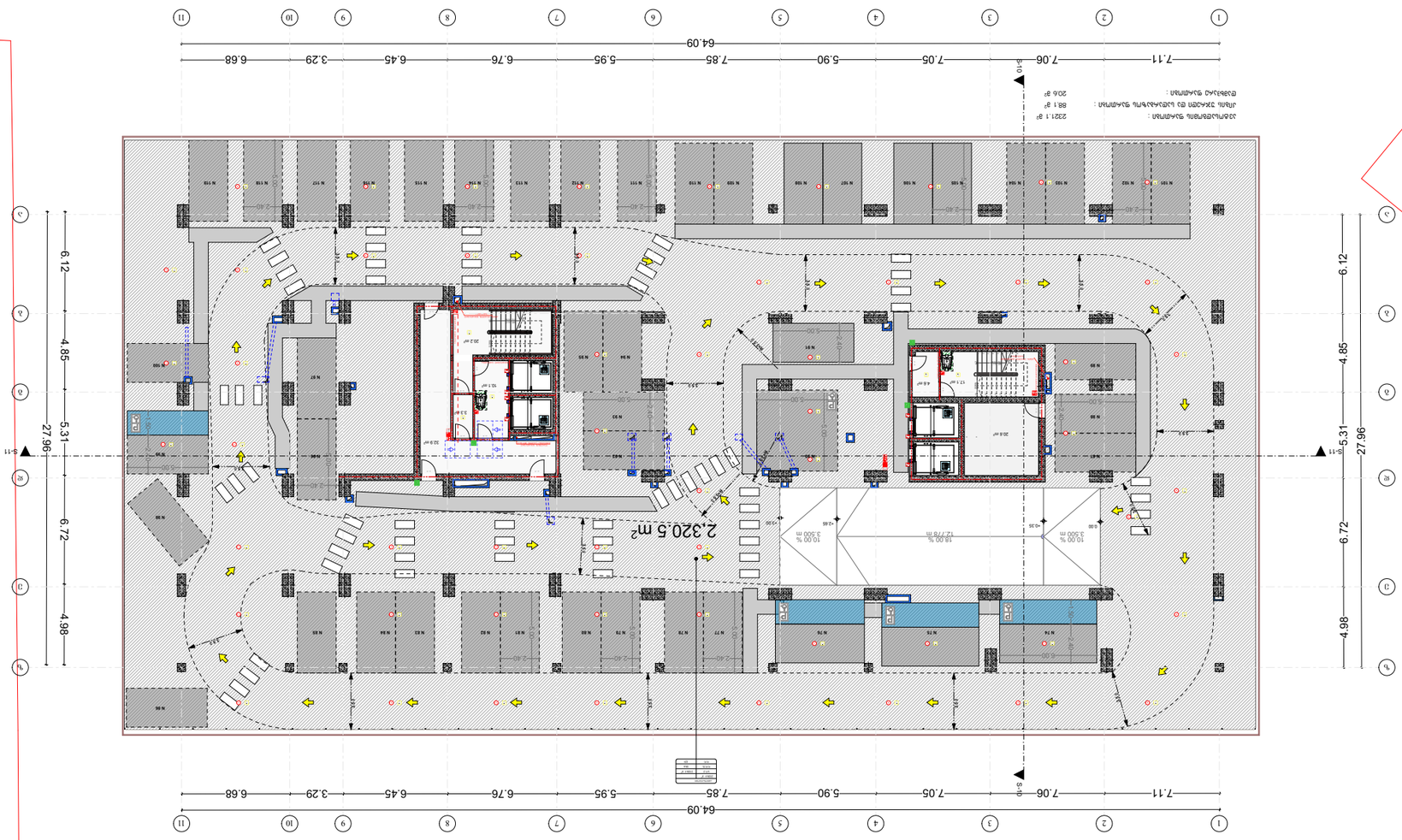

arfyfechs.

Cynllun Safle

Graddfa 1:500

Cynllun Lleoliad

Graddfa 1:1250

Allweddol

- Ffin y safle
- Ffin y safle
- Ffin y safle



ავტოსადგომის ფართობი : 2321.1 მ²
კიბის უჯრედი და სადარბაზოს ფართობი : 88.1 მ²
დამხმარე ფართობი : 20.6 მ²

პირობითი აღნიშვნები

- მიწის ნაკვეთის საკადასტრო საზღვარი
- რკინაბეტონის კოლონა
- შახტა

- სახანძრო მანქანის მისადგომი
- სახანძრო მილდგარის მისაწვდომი სივრცე
- ორ საათიანი ცეცხლმედეგობის ხარისხიანი კედელი
- სამ საათიანი ცეცხლმედეგობის ხარისხიანი კედელი

- მიკროავტობუსის პარკინგთან მისაწვდომი გასასვლელის ნიშანი
- სართულის ამოსაცნობი ნიშანი
- ნიშანი საგანგებო ვითარებაში ფართობის გამოყენების შესახებ
- თავშესაფრის ფართობის ნიშანი
- გასასვლელის ნიშანი ბრაილით
- გასასვლელის ნიშანი მანათობელი
- კვამლის ავტომატური აღმომჩენი
- ავტოსაშხეფი
- სახანძრო მილდგარის თავაკი
- ხელის ცეცხლმაქრი
- ხელით სამართავი სახანძრო განგაშის ღილაკი
- სახანძრო განგაშის სისტემა
- განგაშის განათება
- საავარიო განათება
- ორმხრივი კავშირის სისტემა
- აწკალა კიბის აღნიშვნა
- დანწევის სისტემა
- თავშესაფრის და სხვისი დახმარებით თავდაღწევის ფართობი

დაკავებულობის ჯგუფები	დაკავებულობის ჯგუფის აღნიშვნა
თავშეყრის ჯგუფი (თჯ)	
საქმიანი ჯგუფი (სქ)	
საგანმანათლებლო ჯგუფი (სგ)	
სამრეწველო ჯგუფი (სმ)	
დიდი საფრთხის შემცველი ჯგუფი (დსშ)	
სავაჭრო ჯგუფი (სვ)	
საცხოვრებელი ჯგუფი (სც)	
სასაწყობო ჯგუფი (სწ)	
დამხმარე ჯგუფი (დს)	

გეგმა +9.00 ნიშნულზე

პროექტის სახელწოდება
მრავალბინიანი საცხოვრებელი სახლი
შენობა ნაგებობა A2

მისამართი
ქ.ქავთარაძის 14გ.14დ.14.18ა.20ბ.20ბ.20ა.14.
ს.კ/01.14.03.040.544

მთავარი არქიტექტორი:
კონსტანტინე ლვინჯილია
შეასრულა:
გიორგი კორძაია

დამკვეთი:
შპს ბიჩ ბილდინგ ქავთარაძე
საიდენტიფიკაციო კოდი: 405561486
დირექტორი:
გიორგი მხეიძე

თბილისი 2023 წ.

შენიშვნები:

იატაკის ზედაპირი იქნება ბეტონის ან მსგავსი არაწვადი მასალის, რომელსაც არ ექნება შეწოვის უნარი

გასასვლელამდე სავალი მანძილი

მისაწვდომი მსუბუქი ავტომობილის პარკინგი

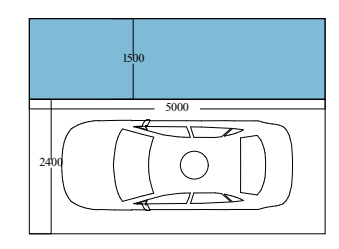

მისაწვდომი მიკროავტობუსის პარკინგი

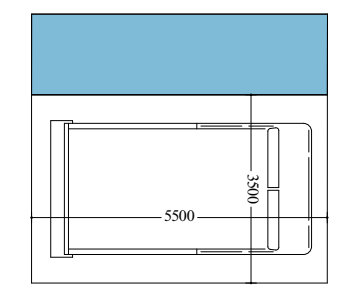

artytechs.

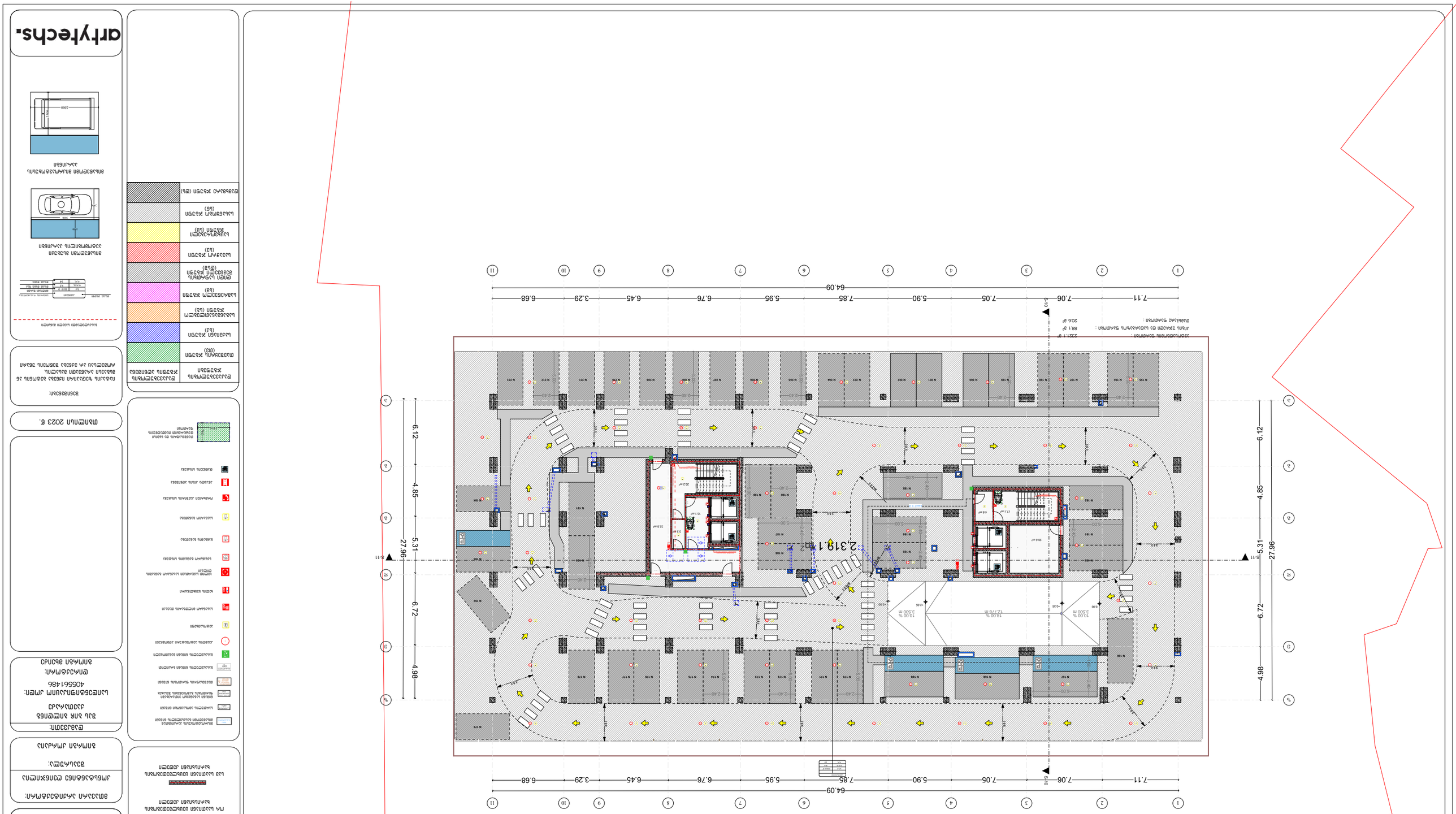

arfyfechs.

ماسترپلان 2023 ۶.

ماسترپلان ۶ ساختمان های کلاس بندی شده در محله ی ارگ جدید

ساختمان های کلاس بندی شده

ساختمان های کلاس بندی شده

ساختمان های کلاس بندی شده



arfytechs.

ملخص المشروع

مساحة الأرض :	10643 م²
المساحة المبنية المسموحة :	12462 م²
المساحة المبنية المقترحة :	12462 م²
نسبة البناء من مساحة الأرض :	150.4 م²
عدد الطوابق المقترحة :	5.3 م²

مفتاح الرموز

- حدود الأرض
- خط البناء
- الحد الأدنى للمسافة بين المباني
- حدود الأرض
- خط البناء
- الحد الأدنى للمسافة بين المباني
- مدخل المشاة
- مدخل السيارات
- مخرج السيارات
- مدخل المشاة
- مخرج



arhytechs.

ՀԱՏԱԿԱԳԾԵՐ

ԸՆԴՀԱՆՈՒՐ ՀԱՏԱԿԱԳԾԵՐ	
ՀԱՏԱԿԱԳԾԵՐ ԱՌԱՆՑ ՍԱՀՄԱՆԱՓԱԿՄԱՆ	
ՀԱՏԱԿԱԳԾԵՐ ՍԱՀՄԱՆԱՓԱԿՄԱՆ (ԱՍՖԱԼՏ)	
ՀԱՏԱԿԱԳԾԵՐ ՍԱՀՄԱՆԱՓԱԿՄԱՆ (ՄԱՐՄԱՐ)	
ՀԱՏԱԿԱԳԾԵՐ ՍԱՀՄԱՆԱՓԱԿՄԱՆ (ՀՂՈՒՄ)	
ՀԱՏԱԿԱԳԾԵՐ ՍԱՀՄԱՆԱՓԱԿՄԱՆ (ՇԱՂԱԿԱՊԱՏ)	
ՀԱՏԱԿԱԳԾԵՐ ՍԱՀՄԱՆԱՓԱԿՄԱՆ (ՇԱՐԺԱԿԱՆ)	
ՀԱՏԱԿԱԳԾԵՐ ՍԱՀՄԱՆԱՓԱԿՄԱՆ (ՍԱԼԻՔԱՊԱՏ)	
ՀԱՏԱԿԱԳԾԵՐ ՍԱՀՄԱՆԱՓԱԿՄԱՆ (ՓԱՅՏ)	
ՀԱՏԱԿԱԳԾԵՐ ՍԱՀՄԱՆԱՓԱԿՄԱՆ (ՓԱՅՏ)	
ՀԱՏԱԿԱԳԾԵՐ ՍԱՀՄԱՆԱՓԱԿՄԱՆ (ՓԱՅՏ)	
ՀԱՏԱԿԱԳԾԵՐ ՍԱՀՄԱՆԱՓԱԿՄԱՆ (ՓԱՅՏ)	

ՀԱՏԱԿԱԳԾԵՐ

- ՀԱՏԱԿԱԳԾԵՐ ՍԱՀՄԱՆԱՓԱԿՄԱՆ (ՓԱՅՏ)



ընդհանուր մակերես : 11698
կառուցապատման մակերես : 273.3 քմ
մասնավոր նշանակության և կահավորանքով տարածք : 151.6 քմ
ընդհանուր օգտակար մակերես : 5.3 քմ

arhytechs.

ՀԱՏԱԿԱԳԾԻ ԲԱՑԱՏՐՈՒԹՅՈՒՆՆԵՐ

ՀՈՂԱՄԱՍԻ ՍԱՀՄԱՆԱՓԱԿՈՒՄ ԵՎ ՕԳՏԱԳՈՐԾՄԱՆ ՊԱՅՄԱ



arhitekt.

ՀԱՄԱՁԱՅՆԱԳՐՈՒԹՅՈՒՆ

ՀԱՅԱՍՏԱՆԻ ՀԱՆՐԱՊԵՏՈՒԹՅԱՆ ԿԱՊԱՆ ՔԱՂԱՔԻ ԱՎԱԳԱՆՈՒ ԱՆԴԱՄ ՀԱՍՑԵՈՒՄ ԱՐՏԱԴՐՎՈՂ ՇԻՆԱՐԱՐԱԿԱՆ ԱՇԽԱՏԱՆՔՆԵՐԻ ՀԱՄԱՐ

ՀՀ ԱՐՏԱԿԱՐԳ ՀԱՄԱՁԱՅՆԱԳՐՈՒԹՅԱՆ ՀԱՄԱՐ

ՀԱՄԱՁԱՅՆԱԳՐՈՒԹՅԱՆ ՀԱՎԱՔԱԾՈՒ ՄԱՍԻՆ



arhytechs.

Ситуационен план

Разположение на сградата в поземления имот, съседни имоти, улична регулация, ограничителни линии, сервитути, ограничения, ПИ, ПЗ

Разположение на сградата спрямо кадастралната карта



arhytechs.

ՀԱՏԱԿԱԳԾԱՅԻՆ ԱՂՅՈՒՍԱԿՆԵՐ

ԸՆԴՀԱՆՈՒՐ ՄԱԿԵՐԵՍԱՅԻՆ ՀԱՏԱԿ	
ՀԱՍԱՐԱԿԱԿԱՆ ՇԵՆՔԵՐ	
ՀԱՍԱՐԱԿԱԿԱՆ ՇԵՆՔԵՐԻ ՄԱՍ	
ՀԱՍԱՐԱԿԱԿԱՆ ՇԵՆՔԵՐԻ ՄԱՍ (ԱՎԱՐՏՎԱԾ)	
ՀԱՍԱՐԱԿԱԿԱՆ ՇԵՆՔԵՐԻ ՄԱՍ (ՇԻՆԱՐԱՐՎԱԾ)	
ՀԱՍԱՐԱԿԱԿԱՆ ՇԵՆՔԵՐԻ ՄԱՍ (ՉԻՆԱՐԱՐՎԱԾ)	
ՀԱՍԱՐԱԿԱԿԱՆ ՇԵՆՔԵՐԻ ՄԱՍ (ՀԱՏԱԿԱՅԻՆ ՄԱՍ)	
ՀԱՍԱՐԱԿԱԿԱՆ ՇԵՆՔԵՐԻ ՄԱՍ (ՀԱՍԱՐԱԿԱԿԱ



arhytechs.

ამოცანის 2023 წ.

ნაკვეთის ადგილმდებარეობა: ქ. ბათუმი, ზ. ანდრიაძის ქუჩა №36, ნაკვეთის საკადასტრო კოდი: 05.36.03.023.036

ნაკვეთის ფართობი: 1448.1 მ²

მშენებლობის საერთო ფართობი: 2754 მ²

მშენებარე სართულების რაოდენობა: 15 სართული

მშენებლობის სიმაღლე: 53 მ

ნაკვეთის საზღვრები

ნაკვეთის ფართობი

მშენებარე ფართობი

მშენებარე სართულების რაოდენობა

მშენებლობის სიმაღლე



arhytechs.

Építész:

Építész Kft.
1148 Budapest, Kerepesi út 26.
+36 (30) 123 4567
info@arhytechs.hu

Építtető:

Építtető Kft.
1111 Budapest, Példa utca 1.

Építési engedélyezési terv

Építési engedélyezési terv

Tervezett épület

Tervezett épület

Tervezett épület

Tervezett épület

Tervezett épület

Tervezett épület



arhytechs.

ՀԱՏԱԿԱԳԾԵՐ

ԸՆԴՀԱՆՈՒՐ ՀԱՏԱԿԱԳԾՈՒՄ	
ԱՐՏԱՔԻՆ ՀԱՏԱԿԱԳԾՈՒՄ	
ՇԵՆՔԻ ՆԱԽԱԳԻԾ	
ՇԵՆՔԻ ՀԱՏԱԿԱԳԾԵՐ



arhytechs.

ამოცანის 2023 წ.

ობიექტის:

ქ. თბილისი, ისანი-სამგორის რაიონი, ნაძალადევის მუნიციპალიტეტის ტერიტორიული ერთეული, ნაძალადევის ბაღისპირა ქუჩა N 16, ნაკვეთი 2

ნახაზის დასახელება:

არქიტექტურული ნაწილი

ნახაზის ავტორი:

ნინო ბერიძე

ნახაზის ტიპი:

ფასადი

ნახაზის ნომერი:

A2

ნახაზის მასშტაბი:

1:100

ნახაზის ფორმატი:

A1

ნახაზის ID:

3.23.01.14.03.040.544

ნახაზის ვერსია:

1

ნახაზის ავტორის ელ. ფოსტა:

ninoberidze@gmail.com

ნახაზის ავტორის ტელეფონის ნომერი:

+995 599 14 14 14

ნახაზის ავტორის მისამართი:

ქ. თბილისი, ისანი-სამგორის რაიონი, ნაძალადევის მუნიციპალიტეტის ტერიტორიული ერთეული, ნაძალადევის ბაღისპირა ქუჩა N 16, ნაკვეთი 2

ნახაზის ავტორის ორგანიზაციის დასახელება:

arhytechs.

ნახაზის ავტორის ორგანიზაციის მისამართი:

ქ. თბილისი, ისანი-სამგორის რაიონი, ნაძალადევის მუნიციპალიტეტის ტერიტორიული ერთეული, ნაძალადევის ბაღისპირა ქუჩა N 16, ნაკვეთი 2

ნახაზის ავტორის ორგანიზაციის ელ. ფოსტა:

info@arhytechs.com

ნახაზის ავტორის ორგანიზაციის ტელეფონის ნომერი:

+995 599 14 14 14

ნახაზის ავტორის ორგანიზაციის ვებ-გვერდი:

www.arhytechs.com

ნახაზის ავტორის ორგანიზაციის ლოგო:

arhytechs.

ნახაზის ავტორის ორგანიზაციის ლოგოს ფერი:

#000000

ნახაზის ავტორის ორგანიზაციის ლოგოს ზომა:

100px

ნახაზის ავტორის ორგანიზაციის ლოგოს პოზიცია:

ზედა მარჯვენა კუთხე

ნახაზის ავტორის ორგანიზაციის ლოგოს ფონი:

თეთრი

ნახაზის ავტორის ორგანიზაციის ლოგოს ფონის ფერი:

#FFFFFF

ნახაზის ავტორის ორგანიზაციის ლოგოს ფონის გამჭვირვალობა:

0%

ნახაზის ავტორის ორგანიზაციის ლოგოს ფონის ზომა:

100px

ნახაზის ავტორის ორგანიზაციის ლოგოს ფონის პოზიცია:

ზედა მარჯვენა კუთხე



arfyfechs.

ANGLESEY ARMS HOTEL
ANGLESEY ARMS HOTEL

ADEILADU GWESTY NEWYDD GYDA 36 O YSTAFELLOEDD GWELY, BWYTY, BAR A MAES PARCIO CYSYLLTIEDIG AR SAFLE PRESENNOL Y GWESTY

CYFEIRIAD:
ANGLESEY ARMS HOTEL
BODORGAN
LL62 5LE

CYNLLUN LLEOLIAD
SITE LOCATION PLAN

1:1250 @ A3

CYNLLUN SAFLE
SITE PLAN

1:500 @ A3

CYNLLUN LLAWR GWAELOD
GROUND FLOOR PLAN

1:100 @ A3

CYNLLUN LLAWR CYNTAF
FIRST FLOOR PLAN

1:100 @ A3

CYNLLUN LLAWR AIL
SECOND FLOOR PLAN

1:100 @ A3

CYNLLUN TO
ROOF PLAN

1:100 @ A3

DRYCHIADAU
ELEVATIONS

1:100 @ A3

TORIADAU
SECTIONS

1:100 @ A3

MANYLION
DETAILS

1:50 @ A3

CYNLLUN LLAWR GWAELOD - CYNLLUN DYMCHWEL
GROUND FLOOR PLAN - DEMOLITION PLAN

1:100 @ A3

CYNLLUN LLAWR CYNTAF - CYNLLUN DYMCHWEL
FIRST FLOOR PLAN - DEMOLITION PLAN

1:100 @ A3

CYNLLUN LLAWR AIL - CYNLLUN DYMCHWEL
SECOND FLOOR PLAN - DEMOLITION PLAN

1:100 @ A3

CYNLLUN TO - CYNLLUN DYMCHWEL
ROOF PLAN - DEMOLITION PLAN

1:100 @ A3

DRYCHIADAU - CYNLLUN DYMCHWEL
ELEVATIONS - DEMOLITION PLAN

1:100 @ A3

TORIADAU - CYNLLUN DYMCHWEL
SECTIONS - DEMOLITION PLAN

1:100 @ A3

CYNLLUN LLAWR GWAELOD - CYNLLUN CYNIGIEDIG
GROUND FLOOR PLAN - PROPOSED PLAN

1:100 @ A3

CYNLLUN LLAWR CYNTAF - CYNLLUN CYNIGIEDIG
FIRST FLOOR PLAN - PROPOSED PLAN

1:100 @ A3

CYNLLUN LLAWR AIL - CYNLLUN CYNIGIEDIG
SECOND FLOOR PLAN - PROPOSED PLAN

1:100 @ A3

CYNLLUN TO - CYNLLUN CYNIGIEDIG
ROOF PLAN - PROPOSED PLAN

1:100 @ A3

DRYCHIADAU - CYNLLUN CYNIGIEDIG
ELEVATIONS - PROPOSED PLAN

1:100 @ A3

TORIADAU - CYNLLUN CYNIGIEDIG
SECTIONS - PROPOSED PLAN

1:100 @ A3

MANYLION - CYNLLUN CYNIGIEDIG
DETAILS - PROPOSED PLAN

1:50 @ A3

CYNLLUN LLAWR GWAELOD - CYNLLUN CYNIGIEDIG - GOSODIAD DODREFNOL
GROUND FLOOR PLAN - PROPOSED PLAN - FURNITURE LAYOUT

1:100 @ A3

CYNLLUN LLAWR CYNTAF - CYNLLUN CYNIGIEDIG - GOSODIAD DODREFNOL
FIRST FLOOR PLAN - PROPOSED PLAN - FURNITURE LAYOUT

1:100 @ A3

CYNLLUN LLAWR AIL - CYNLLUN CYNIGIEDIG - GOSODIAD DODREFNOL
SECOND FLOOR PLAN - PROPOSED PLAN - FURNITURE LAYOUT

1:100 @ A3

CYNLLUN TO - CYNLLUN CYNIGIEDIG - GOSODIAD DODREFNOL
ROOF PLAN - PROPOSED PLAN - FURNITURE LAYOUT

1:100 @ A3

DRYCHIADAU - CYNLLUN CYNIGIEDIG - GOSODIAD DODREFNOL
ELEVATIONS - PROPOSED PLAN - FURNITURE LAYOUT

1:100 @ A3

TORIADAU - CYNLLUN CYNIGIEDIG - GOSODIAD DODREFNOL
SECTIONS - PROPOSED PLAN - FURNITURE LAYOUT

1:100 @ A3

MANYLION - CYNLLUN CYNIGIEDIG - GOSODIAD DODREFNOL
DETAILS - PROPOSED PLAN - FURNITURE LAYOUT

1:50 @ A3

CYNLLUN LLAWR GWAELOD - CYNLLUN CYNIGIEDIG - GOSODIAD DODREFNOL - CYNLLUN DIANC
GROUND FLOOR PLAN - PROPOSED PLAN - FURNITURE LAYOUT - ESCAPE PLAN

1:100 @ A3

CYNLLUN LLAWR CYNTAF - CYNLLUN CYNIGIEDIG - GOSODIAD DODREFNOL - CYNLLUN DIANC
FIRST FLOOR PLAN - PROPOSED PLAN - FURNITURE LAYOUT - ESCAPE PLAN

1:100 @ A3

CYNLLUN LLAWR AIL - CYNLLUN CYNIGIEDIG - GOSODIAD DODREFNOL - CYNLLUN DIANC
SECOND FLOOR PLAN - PROPOSED PLAN - FURNITURE LAYOUT - ESCAPE PLAN

1:100 @ A3

CYNLLUN TO - CYNLLUN CYNIGIEDIG - GOSODIAD DODREFNOL - CYNLLUN DIANC
ROOF PLAN - PROPOSED PLAN - FURNITURE LAYOUT - ESCAPE PLAN

1:100 @ A3

DRYCHIADAU - CYNLLUN CYNIGIEDIG - GOSODIAD DODREFNOL - CYNLLUN DIANC
ELEVATIONS - PROPOSED PLAN - FURNITURE LAYOUT - ESCAPE PLAN

1:100 @ A3

TORIADAU - CYNLLUN CYNIGIEDIG - GOSODIAD DODREFNOL - CYNLLUN DIANC
SECTIONS - PROPOSED PLAN - FURNITURE LAYOUT - ESCAPE PLAN

1:100 @ A3

MANYLION - CYNLLUN CYNIGIEDIG - GOSODIAD DODREFNOL - CYNLLUN DIANC
DETAILS - PROPOSED PLAN - FURNITURE LAYOUT - ESCAPE PLAN

1:50 @ A3

CYNLLUN LLAWR GWAELOD - CYNLLUN CYNIGIEDIG - GOSODIAD DODREFNOL - CYNLLUN DIANC - CYNLLUN DRAENIO
GROUND FLOOR PLAN - PROPOSED PLAN - FURNITURE LAYOUT - ESCAPE PLAN - DRAINAGE PLAN

1:100 @ A3

CYNLLUN LLAWR CYNTAF - CYNLLUN CYNIGIEDIG - GOSODIAD DODREFNOL - CYNLLUN DIANC - CYNLLUN DRAENIO
FIRST FLOOR PLAN - PROPOSED PLAN - FURNITURE LAYOUT - ESCAPE PLAN - DRAINAGE PLAN

1:100 @ A3

CYNLLUN LLAWR AIL - CYNLLUN CYNIGIEDIG - GOSODIAD DODREFNOL - CYNLLUN DIANC - CYNLLUN DRAENIO
SECOND FLOOR PLAN - PROPOSED PLAN - FURNITURE LAYOUT - ESCAPE PLAN - DRAINAGE PLAN

1:100 @ A3

CYNLLUN TO - CYNLLUN CYNIGIEDIG - GOSODIAD DODREFNOL - CYNLLUN DIANC - CYNLLUN DRAENIO
ROOF PLAN - PROPOSED PLAN - FURNITURE LAYOUT - ESCAPE PLAN - DRAINAGE PLAN

1:100 @ A3

DRYCHIADAU - CYNLLUN CYNIGIEDIG - GOSODIAD DODREFNOL - CYNLLUN DIANC - CYNLLUN DRAENIO
ELEVATIONS - PROPOSED PLAN - FURNITURE LAYOUT - ESCAPE PLAN - DRAINAGE PLAN

1:100 @ A3

TORIADAU - CYNLLUN CYNIGIEDIG - GOSODIAD DODREFNOL - CYNLLUN DIANC - CYNLLUN DRAENIO
SECTIONS - PROPOSED PLAN - FURNITURE LAYOUT - ESCAPE PLAN - DRAINAGE PLAN

1:100 @ A3

MANYLION - CYNLLUN CYNIGIEDIG - GOSODIAD DODREFNOL - CYNLLUN DIANC - CYNLLUN DRAENIO
DETAILS - PROPOSED PLAN - FURNITURE LAYOUT - ESCAPE PLAN - DRAINAGE PLAN

1:50 @ A3

CYNLLUN LLAWR GWAELOD - CYNLLUN CYNIGIEDIG - GOSODIAD DODREFNOL - CYNLLUN DIANC - CYNLLUN DRAENIO - CYNLLUN GOLEUADAU
GROUND FLOOR PLAN - PROPOSED PLAN - FURNITURE LAYOUT - ESCAPE PLAN - DRAINAGE PLAN - LIGHTING PLAN

1:100 @ A3

CYNLLUN LLAWR CYNTAF - CYNLLUN CYNIGIEDIG - GOSODIAD DODREFNOL - CYNLLUN DIANC - CYNLLUN DRAENIO - CYNLLUN GOLEUADAU
FIRST FLOOR PLAN - PROPOSED PLAN - FURNITURE LAYOUT - ESCAPE PLAN - DRAINAGE PLAN - LIGHTING PLAN

1:100 @ A3

CYNLLUN LLAWR AIL - CYNLLUN CYNIGIEDIG - GOSODIAD DODREFNOL - CYNLLUN DIANC - CYNLLUN DRAENIO - CYNLLUN GOLEUADAU
SECOND FLOOR PLAN - PROPOSED PLAN - FURNITURE LAYOUT - ESCAPE PLAN - DRAINAGE PLAN - LIGHTING PLAN

1:100 @ A3

CYNLLUN TO - CYNLLUN CYNIGIEDIG - GOSODIAD DODREFNOL - CYNLLUN DIANC - CYNLLUN DRAENIO - CYNLLUN GOLEUADAU
ROOF PLAN - PROPOSED PLAN - FURNITURE LAYOUT - ESCAPE PLAN - DRAINAGE PLAN - LIGHTING PLAN

1:100 @ A3

DRYCHIADAU - CYNLLUN CYNIGIEDIG - GOSODIAD DODREFNOL - CYNLLUN DIANC - CYNLLUN DRAENIO - CYNLLUN GOLEUADAU
ELEVATIONS - PROPOSED PLAN - FURNITURE LAYOUT - ESCAPE PLAN - DRAINAGE PLAN - LIGHTING PLAN

1:100 @ A3

TORIADAU - CYNLLUN CYNIGIEDIG - GOSODIAD DODREFNOL - CYNLLUN DIANC - CYNLLUN DRAENIO - CYNLLUN GOLEUADAU
SECTIONS - PROPOSED PLAN - FURNITURE LAYOUT - ESCAPE PLAN - DRAINAGE PLAN - LIGHTING PLAN

1:100 @ A3

MANYLION - CYNLLUN CYNIGIEDIG - GOSODIAD DODREFNOL - CYNLLUN DIANC - CYNLLUN DRAENIO - CYNLLUN GOLEUADAU
DETAILS - PROPOSED PLAN - FURNITURE LAYOUT - ESCAPE PLAN - DRAINAGE PLAN - LIGHTING PLAN

1:50 @ A3

CYNLLUN LLAWR GWAELOD - CYNLLUN CYNIGIEDIG - GOSODIAD DODREFNOL - CYNLLUN DIANC - CYNLLUN DRAENIO - CYNLLUN GOLEUADAU - CYNLLUN DRAENIO
GROUND FLOOR PLAN - PROPOSED PLAN - FURNITURE LAYOUT - ESCAPE PLAN - DRAINAGE PLAN - LIGHTING PLAN - DRAINAGE PLAN

1:100 @ A3

CYNLLUN LLAWR CYNTAF - CYNLLUN CYNIGIEDIG - GOSODIAD DODREFNOL - CYNLLUN DIANC - CYNLLUN DRAENIO - CYNLLUN GOLEUADAU - CYNLLUN DRAENIO
FIRST FLOOR PLAN - PROPOSED PLAN - FURNITURE LAYOUT - ESCAPE PLAN - DRAINAGE PLAN - LIGHTING PLAN - DRAINAGE PLAN

1:100 @ A3

CYNLLUN LLAWR AIL - CYNLLUN CYNIGIEDIG - GOSODIAD DODREFNOL - CYNLLUN DIANC - CYNLLUN DRAENIO - CYNLLUN GOLEUADAU - CYNLLUN DRAENIO
SECOND FLOOR PLAN - PROPOSED PLAN - FURNITURE LAYOUT - ESCAPE PLAN - DRAINAGE PLAN - LIGHTING PLAN - DRAINAGE PLAN

1:100 @ A3

CYNLLUN TO - CYNLLUN CYNIGIEDIG - GOSODIAD DODREFNOL - CYNLLUN DIANC - CYNLLUN DRAENIO - CYNLLUN GOLEUADAU - CYNLLUN DRAENIO
ROOF PLAN - PROPOSED PLAN - FURNITURE LAYOUT - ESCAPE PLAN - DRAINAGE PLAN - LIGHTING PLAN - DRAINAGE PLAN

1:100 @ A3

DRYCHIADAU - CYNLLUN CYNIGIEDIG - GOSODIAD DODREFNOL - CYNLLUN DIANC - CYNLLUN DRAENIO - CYNLLUN GOLEUADAU - CYNLLUN DRAENIO
ELEVATIONS - PROPOSED PLAN - FURNITURE LAYOUT - ESCAPE PLAN - DRAINAGE PLAN - LIGHTING PLAN - DRAINAGE PLAN

1:100 @ A3

TORIADAU - CYNLLUN CYNIGIEDIG - GOSODIAD DODREFNOL - CYNLLUN DIANC - CYNLLUN DRAENIO - CYNLLUN GOLEUADAU - CYNLLUN DRAENIO
SECTIONS - PROPOSED PLAN - FURNITURE LAYOUT - ESCAPE PLAN - DRAINAGE PLAN - LIGHTING PLAN - DRAINAGE PLAN

1:100 @ A3

MANYLION - CYNLLUN CYNIGIEDIG - GOSODIAD DODREFNOL - CYNLLUN DIANC - CYNLLUN DRAENIO - CYNLLUN GOLEUADAU - CYNLLUN DRAENIO
DETAILS - PROPOSED PLAN - FURNITURE LAYOUT - ESCAPE PLAN - DRAINAGE PLAN - LIGHTING PLAN - DRAINAGE PLAN

1:50 @ A3

CYNLLUN LLAWR GWAELOD - CYNLLUN CYNIGIEDIG - GOSODIAD DODREFNOL - CYNLLUN DIANC - CYNLLUN DRAENIO - CYNLLUN GOLEUADAU - CYNLLUN DRAENIO - CYNLLUN DRAENIO
GROUND FLOOR PLAN - PROPOSED PLAN - FURNITURE LAYOUT - ESCAPE PLAN - DRAINAGE PLAN - LIGHTING PLAN - DRAINAGE PLAN - DRAINAGE PLAN

1:100 @ A3

CYNLLUN LLAWR CYNTAF - CYNLLUN CYNIGIEDIG - GOSODIAD DODREFNOL - CYNLLUN DIANC - CYNLLUN DRAENIO - CYNLLUN GOLEUADAU - CYNLLUN DRAENIO - CYNLLUN DRAENIO
FIRST FLOOR PLAN - PROPOSED PLAN - FURNITURE LAYOUT - ESCAPE PLAN - DRAINAGE PLAN - LIGHTING PLAN - DRAINAGE PLAN - DRAINAGE PLAN

1:100 @ A3

CYNLLUN LLAWR AIL - CYNLLUN CYNIGIEDIG - GOSODIAD DODREFNOL - CYNLLUN DIANC - CYNLLUN DRAENIO - CYNLLUN GOLEUADAU - CYNLLUN DRAENIO - CYNLLUN DRAENIO
SECOND FLOOR PLAN - PROPOSED PLAN - FURNITURE LAYOUT - ESCAPE PLAN - DRAINAGE PLAN - LIGHTING PLAN - DRAINAGE PLAN - DRAINAGE PLAN

1:100 @ A3

CYNLLUN TO - CYNLLUN CYNIGIEDIG - GOSODIAD DODREFNOL - CYNLLUN DIANC - CYNLLUN DRAENIO - CYNLLUN GOLEUADAU - CYNLLUN DRAENIO - CYNLLUN DRAENIO
ROOF PLAN - PROPOSED PLAN - FURNITURE LAYOUT - ESCAPE PLAN - DRAINAGE PLAN - LIGHTING PLAN - DRAINAGE PLAN - DRAINAGE PLAN

1:100 @ A3

DRYCHIADAU - CYNLLUN CYNIGIEDIG - GOSODIAD DODREFNOL - CYNLLUN DIANC - CYNLLUN DRAENIO - CYNLLUN GOLEUADAU - CYNLLUN DRAENIO - CYNLLUN DRAENIO
ELEVATIONS - PROPOSED PLAN - FURNITURE LAYOUT - ESCAPE PLAN - DRAINAGE PLAN - LIGHTING PLAN - DRAINAGE PLAN - DRAINAGE PLAN

1:100 @ A3

TORIADAU - CYNLLUN CYNIGIEDIG - GOSODIAD DODREFNOL - CYNLLUN DIANC - CYNLLUN DRAENIO - CYNLLUN GOLEUADAU - CYNLLUN DRAENIO - CYNLLUN DRAENIO
SECTIONS - PROPOSED PLAN - FURNITURE LAYOUT - ESCAPE PLAN - DRAINAGE PLAN - LIGHTING PLAN - DRAINAGE PLAN - DRAINAGE PLAN

1:100 @ A3

MANYLION - CYNLLUN CYNIGIEDIG - GOSODIAD DODREFNOL - CYNLLUN DIANC - CYNLLUN DRAENIO - CYNLLUN GOLEUADAU - CYNLLUN DRAENIO - CYNLLUN DRAENIO
DETAILS - PROPOSED PLAN - FURNITURE LAYOUT - ESCAPE PLAN - DRAINAGE PLAN - LIGHTING PLAN - DRAINAGE PLAN - DRAINAGE PLAN

1:50 @ A3

CYNLLUN LLAWR GWAELOD - CYNLLUN CYNIGIEDIG - GOSODIAD DODREFNOL - CYNLLUN DIANC - CYNLLUN DRAENIO - CYNLLUN GOLEUADAU - CYNLLUN DRAENIO - CYNLLUN DRAENIO - CYNLLUN DRAENIO
GROUND FLOOR PLAN - PROPOSED PLAN - FURNITURE LAYOUT - ESCAPE PLAN - DRAINAGE PLAN - LIGHTING PLAN - DRAINAGE PLAN - DRAINAGE PLAN - DRAINAGE PLAN

1:100 @ A3

CYNLLUN LLAWR CYNTAF - CYNLLUN CYNIGIEDIG - GOSODIAD DODREFNOL - CYNLLUN DIANC - CYNLLUN DRAENIO - CYNLLUN GOLEUADAU - CYNLLUN DRAENIO - CYNLLUN DRAENIO - CYNLLUN DRAENIO
FIRST FLOOR PLAN - PROPOSED PLAN - FURNITURE LAYOUT - ESCAPE PLAN - DRAINAGE PLAN - LIGHTING PLAN - DRAINAGE PLAN - DRAINAGE PLAN - DRAINAGE PLAN

1:100 @ A3

CYNLLUN LLAWR AIL - CYNLLUN CYNIGIEDIG - GOSODIAD DODREFNOL - CYNLLUN DIANC - CYNLLUN DRAENIO - CYNLLUN GOLEUADAU - CYNLLUN DRAENIO - CYNLLUN DRAENIO - CYNLLUN DRAENIO
SECOND FLOOR PLAN - PROPOSED PLAN - FURNITURE LAYOUT - ESCAPE PLAN - DRAINAGE PLAN - LIGHTING PLAN - DRAINAGE PLAN - DRAINAGE PLAN - DRAINAGE PLAN

1:100 @ A3

CYNLLUN TO - CYNLLUN CYNIGIEDIG - GOSODIAD DODREFNOL - CYNLLUN DIANC - CYNLLUN DRAENIO - CYNLLUN GOLEUADAU - CYNLLUN DRAENIO - CYNLLUN DRAENIO - CYNLLUN DRAENIO
ROOF PLAN - PROPOSED PLAN - FURNITURE LAYOUT - ESCAPE PLAN - DRAINAGE PLAN - LIGHTING PLAN - DRAINAGE PLAN - DRAINAGE PLAN - DRAINAGE PLAN

1:100 @ A3

DRYCHIADAU - CYNLLUN CYNIGIEDIG - GOSODIAD DODREFNOL - CYNLLUN DIANC - CYNLLUN DRAENIO - CYNLLUN GOLEUADAU - CYNLLUN DRAENIO - CYNLLUN DRAENIO - CYNLLUN DRAENIO
ELEVATIONS - PROPOSED PLAN - FURNITURE LAYOUT - ESCAPE PLAN - DRAINAGE PLAN - LIGHTING PLAN - DRAINAGE PLAN - DRAINAGE PLAN - DRAINAGE PLAN

1:100 @ A3

TORIADAU - CYNLLUN CYNIGIEDIG - GOSODIAD DODREFNOL - CYNLLUN DIANC - CYNLLUN DRAENIO - CYNLLUN GOLEUADAU - CYNLLUN DRAENIO - CYNLLUN DRAENIO - CYNLLUN DRAENIO
SECTIONS - PROPOSED PLAN - FURNITURE LAYOUT - ESCAPE PLAN - DRAINAGE PLAN - LIGHTING PLAN - DRAINAGE PLAN - DRAINAGE PLAN - DRAINAGE PLAN

1:100 @ A3

MANYLION - CYNLLUN CYNIGIEDIG - GOSODIAD DODREFNOL - CYNLLUN DIANC - CYNLLUN DRAENIO - CYNLLUN GOLEUADAU - CYNLLUN DRAENIO - CYNLLUN DRAENIO - CYNLLUN DRAENIO
DETAILS - PROPOSED PLAN - FURNITURE LAYOUT - ESCAPE PLAN - DRAINAGE PLAN - LIGHTING PLAN - DRAINAGE PLAN - DRAINAGE PLAN - DRAINAGE PLAN

1:50 @ A3

CYNLLUN LLAWR GWAELOD - CYNLLUN CYNIGIEDIG - GOSODIAD DODREFNOL - CYNLLUN DIANC - CYNLLUN DRAENIO - CYNLLUN GOLEUADAU - CYNLLUN DRAENIO - CYNLLUN DRAENIO - CYNLLUN DRAENIO - CYNLLUN DRAENIO
GROUND FLOOR PLAN - PROPOSED PLAN - FURNITURE LAYOUT - ESCAPE PLAN - DRAINAGE PLAN - LIGHTING PLAN - DRAINAGE PLAN - DRAINAGE PLAN - DRAINAGE PLAN - DRAINAGE PLAN

1:100 @ A3

CYNLLUN LLAWR CYNTAF - CYNLLUN CYNIGIEDIG - GOSODIAD DODREFNOL - CYNLLUN DIANC - CYNLLUN DRAENIO - CYNLLUN GOLEUADAU - CYNLLUN DRAENIO - CYNLLUN DRAENIO - CYNLLUN DRAENIO - CYNLLUN DRAENIO
FIRST FLOOR PLAN - PROPOSED PLAN - FURNITURE LAYOUT - ESCAPE PLAN - DRAINAGE PLAN - LIGHTING PLAN - DRAINAGE PLAN - DRAINAGE PLAN - DRAINAGE PLAN - DRAINAGE PLAN

1:100 @ A3

CYNLLUN LLAWR AIL - CYNLLUN CYNIGIEDIG - GOSODIAD DODREFNOL - CYNLLUN DIANC - CYNLLUN DRAENIO - CYNLLUN GOLEUADAU - CYNLLUN DRAENIO - CYNLLUN DRAENIO - CYNLLUN DRAENIO - CYNLLUN DRAENIO
SECOND FLOOR PLAN - PROPOSED PLAN - FURNITURE LAYOUT - ESCAPE PLAN - DRAINAGE PLAN - LIGHTING PLAN - DRAINAGE PLAN - DRAINAGE PLAN - DRAINAGE PLAN - DRAINAGE PLAN

1:100 @ A3

CYNLLUN TO - CYNLLUN CYNIGIEDIG - GOSODIAD DODREFNOL - CYNLLUN DIANC - CYNLLUN DRAENIO - CYNLLUN GOLEUADAU - CYNLLUN DRAENIO - CYNLLUN DRAENIO - CYNLLUN DRAENIO - CYNLLUN DRAENIO
ROOF PLAN - PROPOSED PLAN - FURNITURE LAYOUT - ESCAPE PLAN - DRAINAGE PLAN - LIGHTING PLAN - DRAINAGE PLAN - DRAINAGE PLAN - DRAINAGE PLAN - DRAINAGE PLAN

1:100 @ A3

DRYCHIADAU - CYNLLUN CYNIGIEDIG - GOSODIAD DODREFNOL - CYNLLUN DIANC - CYNLLUN DRAENIO - CYNLLUN GOLEUADAU - CYNLLUN DRAENIO - CYNLLUN DRAENIO - CYNLLUN DRAENIO - CYNLLUN DRAENIO
ELEVATIONS - PROPOSED PLAN - FURNITURE LAYOUT - ESCAPE PLAN - DRAINAGE PLAN - LIGHTING PLAN - DRAINAGE PLAN - DRAINAGE PLAN - DRAINAGE PLAN - DRAINAGE PLAN

1:100 @ A3

TORIADAU - CYNLLUN CYNIGIEDIG - GOSODIAD DODREFNOL - CYNLLUN DIANC - CYNLLUN DRAENIO - CYNLLUN GOLEUADAU - CYNLLUN DRAENIO - CYNLLUN DRAENIO - CYNLLUN DRAENIO - CYNLLUN DRAENIO
SECTIONS - PROPOSED PLAN - FURNITURE LAYOUT - ESCAPE PLAN - DRAINAGE PLAN - LIGHTING PLAN - DRAINAGE PLAN - DRAINAGE PLAN - DRAINAGE PLAN - DRAINAGE PLAN

1:100 @ A3

MANYLION - CYNLLUN CYNIGIEDIG - GOSODIAD DODREFNOL - CYNLLUN DIANC - CYNLLUN DRAENIO - CYNLLUN GOLEUADAU - CYNLLUN DRAENIO - CYNLLUN DRAENIO - CYNLLUN DRAENIO - CYNLLUN DRAENIO
DETAILS - PROPOSED PLAN - FURNITURE LAYOUT - ESCAPE PLAN - DRAINAGE PLAN - LIGHTING PLAN - DRAINAGE PLAN - DRAINAGE PLAN - DRAINAGE PLAN - DRAINAGE PLAN

1:50 @ A3

CYNLLUN LLAWR GWAELOD - CYNLLUN CYNIGIEDIG - GOSODIAD DODREFNOL - CYNLLUN DIANC - CYNLLUN DRAENIO - CYNLLUN GOLEUADAU - CYNLLUN DRAENIO - CYNLLUN DRAENIO - CYNLLUN DRAENIO - CYNLLUN DRAENIO - CYNLLUN DRAENIO
GROUND FLOOR PLAN - PROPOSED PLAN - FURNITURE LAYOUT - ESCAPE PLAN - DRAINAGE PLAN - LIGHTING PLAN - DRAINAGE PLAN - DRAINAGE PLAN - DRAINAGE PLAN - DRAINAGE PLAN - DRAINAGE PLAN

1:100 @ A3

CYNLLUN LLAWR CYNTAF - CYNLLUN CYNIGIEDIG - GOSODIAD DODREFNOL - CYNLLUN DIANC - CYNLLUN DRAENIO - CYNLLUN GOLEUADAU - CYNLLUN DRAENIO - CYNLLUN DRAENIO - CYNLLUN DRAENIO - CYNLLUN DRAENIO - CYNLLUN DRAENIO
FIRST FLOOR PLAN - PROPOSED PLAN - FURNITURE LAYOUT - ESCAPE PLAN - DRAINAGE PLAN - LIGHTING PLAN - DRAINAGE PLAN - DRAINAGE PLAN - DRAINAGE PLAN - DRAINAGE PLAN - DRAINAGE PLAN

1:100 @ A3

CYNLLUN LLAWR AIL - CYNLLUN CYNIGIEDIG - GOSODIAD DODREFNOL - CYNLLUN DIANC - CYNLLUN DRAENIO - CYNLLUN GOLEUADAU - CYNLLUN DRAENIO - CYNLLUN DRAENIO - CYNLLUN DRAENIO - CYNLLUN DRAENIO - CYNLLUN DRAENIO
SECOND FLOOR PLAN - PROPOSED PLAN - FURNITURE LAYOUT - ESCAPE PLAN - DRAINAGE PLAN - LIGHTING PLAN - DRAINAGE PLAN - DRAINAGE PLAN - DRAINAGE PLAN - DRAINAGE PLAN - DRAINAGE PLAN

1:100 @ A3

CYNLLUN TO - CYNLLUN CYNIGIEDIG - GOSODIAD DODREFNOL - CYNLLUN DIANC - CYNLLUN DRAENIO - CYNLLUN GOLEUADAU - CYNLLUN DRAENIO - CYNLLUN DRAENIO - CYNLLUN DRAENIO - CYNLLUN DRAENIO - CYNLLUN DRAENIO
ROOF PLAN - PROPOSED PLAN - FURNITURE LAYOUT - ESCAPE PLAN - DRAINAGE PLAN - LIGHTING PLAN - DRAINAGE PLAN - DRAINAGE PLAN - DRAINAGE PLAN - DRAINAGE PLAN - DRAINAGE PLAN

1:100 @ A3

DRYCHIADAU - CYNLLUN CYNIGIEDIG - GOSODIAD DODREFNOL - CYNLLUN DIANC - CYNLLUN DRAENIO - CYNLLUN GOLEUADAU - CYNLLUN DRAENIO - CYNLLUN DRAENIO - CYNLLUN DRAENIO - CYNLLUN DRAENIO - CYNLLUN DRAENIO
ELEVATIONS - PROPOSED PLAN - FURNITURE LAYOUT - ESCAPE PLAN - DRAINAGE PLAN - LIGHTING PLAN - DRAINAGE PLAN - DRAINAGE PLAN - DRAINAGE PLAN - DRAINAGE PLAN - DRAINAGE PLAN

1:100 @ A3

TORIADAU - CYNLLUN CYNIGIEDIG - GOSODIAD DODREFNOL - CYNLLUN DIANC - CYNLLUN DRAENIO - CYNLLUN GOLEUADAU - CYNLLUN DRAENIO - CYNLLUN DRAENIO - CYNLLUN DRAENIO - CYNLLUN DRAENIO - CYNLLUN DRAENIO
SECTIONS - PROPOSED PLAN - FURNITURE LAYOUT - ESCAPE PLAN - DRAINAGE PLAN - LIGHTING PLAN - DRAINAGE PLAN - DRAINAGE PLAN - DRAINAGE PLAN - DRAINAGE PLAN - DRAINAGE PLAN

1:100 @ A3

MANYLION - CYNLLUN CYNIGIEDIG - GOSODIAD DODREFNOL - CYNLLUN DIANC - CYNLLUN DRAENIO - CYNLLUN GOLEUADAU - CYNLLUN DRAENIO - CYNLLUN DRAENIO - CYNLLUN DRAENIO - CYNLLUN DRAENIO - CYNLLUN DRAENIO
DETAILS - PROPOSED PLAN - FURNITURE LAYOUT - ESCAPE PLAN - DRAINAGE PLAN - LIGHTING PLAN - DRAINAGE PLAN - DRAINAGE PLAN - DRAINAGE PLAN - DRAINAGE PLAN - DRAINAGE PLAN

1:50 @ A3

CYNLLUN LLAWR GWAELOD - CYNLLUN CYNIGIEDIG - GOSODIAD DODREFNOL - CYNLLUN DIANC - CYNLLUN DRAENIO - CYNLLUN GOLEUADAU - CYNLLUN DRAENIO - CYNLLUN DRAENIO - CYNLLUN DRAENIO - CYNLLUN DRAENIO - CYNLLUN DRAENIO - CYNLLUN DRAENIO
GROUND FLOOR PLAN - PROPOSED PLAN - FURNITURE LAYOUT - ESCAPE PLAN - DRAINAGE PLAN - LIGHTING PLAN - DRAINAGE PLAN - DRAINAGE PLAN - DRAINAGE PLAN - DRAINAGE PLAN - DRAINAGE PLAN - DRAINAGE PLAN

1:100 @ A3

CYNLLUN LLAWR CYNTAF - CYNLLUN CYNIGIEDIG - GOSODIAD DODREFNOL - CYNLLUN DIANC - CYNLLUN DRAENIO - CYNLLUN GOLEUADAU - CYNLLUN DRAENIO - CYNLLUN DRAENIO - CYNLLUN DRAENIO - CYNLLUN DRAENIO - CYNLLUN DRAENIO - CYNLLUN DRAENIO
FIRST FLOOR PLAN - PROPOSED PLAN - FURNITURE LAYOUT - ESCAPE PLAN - DRAINAGE PLAN - LIGHTING PLAN - DRAINAGE PLAN - DRAINAGE PLAN - DRAINAGE PLAN - DRAINAGE PLAN - DRAINAGE PLAN - DRAINAGE PLAN

1:100 @ A3

CYNLLUN LLAWR AIL - CYNLLUN CYNIGIEDIG - GOSODIAD DODREFNOL - CYNLLUN DIANC - CYNLLUN DRAENIO - CYNLLUN GOLEUADAU - CYNLLUN DRAENIO - CYNLLUN DRAENIO - CYNLLUN DRAENIO - CYNLLUN DRAENIO - CYNLLUN DRAENIO - CYNLLUN DRAENIO
SECOND FLOOR PLAN - PROPOSED PLAN - FURNITURE LAYOUT - ESCAPE PLAN - DRAINAGE PLAN - LIGHTING PLAN - DRAINAGE PLAN - DRAINAGE PLAN - DRAINAGE PLAN - DRAINAGE PLAN - DRAINAGE PLAN - DRAINAGE PLAN

1:100 @ A3

CYNLLUN TO - CYNLLUN CYNIGIEDIG - GOSODIAD DODREFNOL - CYNLLUN DIANC - CYNLLUN DRAENIO - CYNLLUN GOLEUADAU - CYNLLUN DRAENIO - CYNLLUN DRAENIO - CYNLLUN DRAENIO - CYNLLUN DRAENIO - CYNLLUN DRAENIO - CYNLLUN DRAENIO
ROOF PLAN - PROPOSED PLAN - FURNITURE LAYOUT - ESCAPE PLAN - DRAINAGE PLAN - LIGHTING PLAN - DRAINAGE PLAN - DRAINAGE PLAN - DRAINAGE PLAN - DRAINAGE PLAN - DRAINAGE PLAN - DRAINAGE PLAN

1:100 @ A3

DRYCHIADAU - CYNLLUN CYNIGIEDIG - GOSODIAD DODREFNOL - CYNLLUN DIANC - CYNLLUN DRAENIO - CYNLLUN GOLEUADAU - CYNLLUN DRAENIO - CYNLLUN DRAENIO - CYNLLUN DRAENIO - CYNLLUN DRAENIO - CYNLLUN DRAENIO - CYNLLUN DRAENIO
ELEVATIONS - PROPOSED PLAN - FURNITURE LAYOUT - ESCAPE PLAN - DRAINAGE PLAN - LIGHTING PLAN - DRAINAGE PLAN - DRAINAGE PLAN - DRAINAGE PLAN - DRAINAGE PLAN - DRAINAGE PLAN - DRAINAGE PLAN

1:100 @ A3

TORIADAU - CYNLLUN CYNIGIEDIG - GOSODIAD DODREFNOL - CYNLLUN DIANC - CYNLLUN DRAENIO - CYNLLUN GOLEUADAU - CYNLLUN DRAENIO - CYNLLUN DRAENIO - CYNLLUN DRAENIO - CYNLLUN DRAENIO - CYNLLUN DRAENIO - CYNLLUN DRAENIO
SECTIONS - PROPOSED PLAN - FURNITURE LAYOUT - ESCAPE PLAN - DRAINAGE PLAN - LIGHTING PLAN - DRAINAGE PLAN - DRAINAGE PLAN - DRAINAGE PLAN - DRAINAGE PLAN - DRAINAGE PLAN - DRAINAGE PLAN

1:100 @ A3

MANYLION - CYNLLUN CYNIGIEDIG - GOSODIAD DODREFNOL - CYNLLUN DIANC - CYNLLUN DRAENIO - CYNLLUN GOLEUADAU - CYNLLUN DRAENIO - CYNLLUN DRAENIO - CYNLLUN DRAENIO - CYNLLUN DRAENIO - CYNLLUN DRAENIO - CYNLLUN DRAENIO
DETAILS - PROPOSED PLAN - FURNITURE LAYOUT - ESCAPE PLAN - DRAINAGE PLAN - LIGHTING PLAN - DRAINAGE PLAN - DRAINAGE PLAN - DRAINAGE PLAN - DRAINAGE PLAN - DRAINAGE PLAN - DRAINAGE PLAN

1:50 @ A3

CYNLLUN LLAWR GWAELOD - CYNLLUN CYNIGIEDIG - GOSODIAD DODREFNOL - CYNLLUN DIANC - CYNLLUN DRAENIO - CYNLLUN GOLEUADAU - CYNLLUN DRAENIO - CYNLLUN DRAENIO - CYNLLUN DRAENIO - CYNLLUN DRAENIO - CYNLLUN DRAENIO - CYNLLUN DRAENIO - CYNLLUN DRAENIO
GROUND FLOOR PLAN - PROPOSED PLAN - FURNITURE LAYOUT - ESCAPE PLAN - DRAINAGE PLAN - LIGHTING PLAN - DRAINAGE PLAN - DRAINAGE PLAN - DRAINAGE PLAN - D



arhytechs.

Építész tervező:

Építész tervező neve, címe, elérhetősége, jogosultsági száma, aláírása

Építtető:

Építtető neve, címe, elérhetősége

Tervezői művezetés:

Tervezői művezetés ellátásának tervezett ütemei

Tervezett építési tevékenység:

Építési engedély köteles építési tevékenység

Építési engedély köteles építési tevékenység (kivitelezés, bővítés, átalakítás, felújítás, helyreállítás, rendeltetésmódosítás, fennmaradási engedélyezés)

Építési engedély köteles építési tevékenység (kivitelezés, bővítés, átalakítás, felújítás, helyreállítás, rendeltetésmódosítás, fennmaradási engedélyezés) (EU)

Építési engedély köteles építési tevékenység (kivitelezés, bővítés, átalakítás, felújítás, helyreállítás, rendeltetésmódosítás, fennmaradási engedélyezés) (EUK)

Építési engedély köteles építési tevékenység (kivitelezés, bővítés, átalakítás, felújítás, helyreállítás, rendeltetésmódosítás, fennmaradási engedélyezés) (KÉ)

Építési engedély köteles építési tevékenység (kivitelezés, bővítés, átalakítás, felújítás, helyreállítás, rendeltetésmódosítás, fennmaradási engedélyezés) (MÉ)

Építési engedély köteles építési tevékenység (kivitelezés, bővítés, átalakítás, felújítás, helyreállítás, rendeltetésmódosítás, fennmaradási engedélyezés) (TE)

Építési engedély köteles építési tevékenység (kivitelezés, bővítés, átalakítás, felújítás, helyreállítás, rendeltetésmódosítás, fennmaradási engedélyezés) (VE)

Építési engedély köteles építési tevékenység (kivitelezés, bővítés, átalakítás, felújítás, helyreállítás, rendeltetésmódosítás, fennmaradási engedélyezés) (ÜE)

Építési engedély köteles építési tevékenység (kivitelezés, bővítés, átalakítás, felújítás, helyreállítás, rendeltetésmódosítás, fennmaradási engedélyezés) (ÜK)

Építési engedély köteles építési tevékenység (kivitelezés, bővítés, átalakítás, felújítás, helyreállítás, rendeltetésmódosítás, fennmaradási engedélyezés) (ÜU)

Építési engedély köteles építési tevékenység (kivitelezés, bővítés, átalakítás, felújítás, helyreállítás, rendeltetésmódosítás, fennmaradási engedélyezés) (ÜV)

Építési engedély köteles építési tevékenység (kivitelezés, bővítés, átalakítás, felújítás, helyreállítás, rendeltetésmódosítás, fennmaradási engedélyezés) (ÜVU)

Építési engedély köteles építési tevékenység (kivitelezés, bővítés, átalakítás, felújítás, helyreállítás, rendeltetésmódosítás, fennmaradási engedélyezés) (ÜVUK)

Építési engedély köteles építési tevékenység (kivitelezés, bővítés, átalakítás, felújítás, helyreállítás, rendeltetésmódosítás, fennmaradási engedélyezés) (ÜVUKÉ)

Építési engedély köteles építési tevékenység (kivitelezés, bővítés, átalakítás, felújítás, helyreállítás, rendeltetésmódosítás, fennmaradási engedélyezés) (ÜVUKÉT)

Építési engedély köteles építési tevékenység (kivitelezés, bővítés, átalakítás, felújítás, helyreállítás, rendeltetésmódosítás, fennmaradási engedélyezés) (ÜVUKÉTE)

Építési engedély köteles építési tevékenység (kivitelezés, bővítés, átalakítás, felújítás, helyreállítás, rendeltetésmódosítás, fennmaradási engedélyezés) (ÜVUKÉTEM)

Építési engedély köteles építési tevékenység (kivitelezés, bővítés, átalakítás, felújítás, helyreállítás, rendeltetésmódosítás, fennmaradási engedélyezés) (ÜVUKÉTEMA)

Építési engedély köteles építési tevékenység (kivitelezés, bővítés, átalakítás, felújítás, helyreállítás, rendeltetésmódosítás, fennmaradási engedélyezés) (ÜVUKÉTEMAL)

Építési engedély köteles építési tevékenység (kivitelezés, bővítés, átalakítás, felújítás, helyreállítás, rendeltetésmódosítás, fennmaradási engedélyezés) (ÜVUKÉTEMALA)

Építési engedély köteles építési tevékenység (kivitelezés, bővítés, átalakítás, felújítás, helyreállítás, rendeltetésmódosítás, fennmaradási engedélyezés) (ÜVUKÉTEMALAK)

Építési engedély köteles építési tevékenység (kivitelezés, bővítés, átalakítás, felújítás, helyreállítás, rendeltetésmódosítás, fennmaradási engedélyezés) (ÜVUKÉTEMALAKÉ)

Építési engedély köteles építési tevékenység (kivitelezés, bővítés, átalakítás, felújítás, helyreállítás, rendeltetésmódosítás, fennmaradási engedélyezés) (ÜVUKÉTEMALAKÉP)

Építési engedély köteles építési tevékenység (kivitelezés, bővítés, átalakítás, felújítás, helyreállítás, rendeltetésmódosítás, fennmaradási engedélyezés) (ÜVUKÉTEMALAKÉPÜ)

Építési engedély köteles építési tevékenység (kivitelezés, bővítés, átalakítás, felújítás, helyreállítás, rendeltetésmódosítás, fennmaradási engedélyezés) (ÜVUKÉTEMALAKÉPÜL)

Építési engedély köteles építési tevékenység (kivitelezés, bővítés, átalakítás, felújítás, helyreállítás, rendeltetésmódosítás, fennmaradási engedélyezés) (ÜVUKÉTEMALAKÉPÜLE)

Építési engedély köteles építési tevékenység (kivitelezés, bővítés, átalakítás, felújítás, helyreállítás, rendeltetésmódosítás, fennmaradási engedélyezés) (ÜVUKÉTEMALAKÉPÜLET)

Építési engedély köteles építési tevékenység (kivitelezés, bővítés, átalakítás, felújítás, helyreállítás, rendeltetésmódosítás, fennmaradási engedélyezés) (ÜVUKÉTEMALAKÉPÜLETE)

Építési engedély köteles építési tevékenység (kivitelezés, bővítés, átalakítás, felújítás, helyreállítás, rendeltetésmódosítás, fennmaradási engedélyezés) (ÜVUKÉTEMALAKÉPÜLETEK)

Építési engedély köteles építési tevékenység (kivitelezés, bővítés, átalakítás, felújítás, helyreállítás, rendeltetésmódosítás, fennmaradási engedélyezés) (ÜVUKÉTEMALAKÉPÜLETEKE)

Építési engedély köteles építési tevékenység (kivitelezés, bővítés, átalakítás, felújítás, helyreállítás, rendeltetésmódosítás, fennmaradási engedélyezés) (ÜVUKÉTEMALAKÉPÜLETEKET)

Építési engedély köteles építési tevékenység (kivitelezés, bővítés, átalakítás, felújítás, helyreállítás, rendeltetésmódosítás, fennmaradási engedélyezés) (ÜVUKÉTEMALAKÉPÜLETEKETE)

Építési engedély köteles építési tevékenység (kivitelezés, bővítés, átalakítás, felújítás, helyreállítás, rendeltetésmódosítás, fennmaradási engedélyezés) (ÜVUKÉTEMALAKÉPÜLETEKETEM)

Építési engedély köteles építési tevékenység (kivitelezés, bővítés, átalakítás, felújítás, helyreállítás, rendeltetésmódosítás, fennmaradási engedélyezés) (ÜVUKÉTEMALAKÉPÜLETEKETEMA)

Építési engedély köteles építési tevékenység (kivitelezés, bővítés, átalakítás, felújítás, helyreállítás, rendeltetésmódosítás, fennmaradási engedélyezés) (ÜVUKÉTEMALAKÉPÜLETEKETEMAL)

Építési engedély köteles építési tevékenység (kivitelezés, bővítés, átalakítás, felújítás, helyreállítás, rendeltetésmódosítás, fennmaradási engedélyezés) (ÜVUKÉTEMALAKÉPÜLETEKETEMALA)

Építési engedély köteles építési tevékenység (kivitelezés, bővítés, átalakítás, felújítás, helyreállítás, rendeltetésmódosítás, fennmaradási engedélyezés) (ÜVUKÉTEMALAKÉPÜLETEKETEMALAK)

Építési engedély köteles építési tevékenység (kivitelezés, bővítés, átalakítás, felújítás, helyreállítás, rendeltetésmódosítás, fennmaradási engedélyezés) (ÜVUKÉTEMALAKÉPÜLETEKETEMALAKÉ)

Építési engedély köteles építési tevékenység (kivitelezés, bővítés, átalakítás, felújítás, helyreállítás, rendeltetésmódosítás, fennmaradási engedélyezés) (ÜVUKÉTEMALAKÉPÜLETEKETEMALAKÉP)

Építési engedély köteles építési tevékenység (kivitelezés, bővítés, átalakítás, felújítás, helyreállítás, rendeltetésmódosítás, fennmaradási engedélyezés) (ÜVUKÉTEMALAKÉPÜLETEKETEMALAKÉPÜ)

Építési engedély köteles építési tevékenység (kivitelezés, bővítés, átalakítás, felújítás, helyreállítás, rendeltetésmódosítás, fennmaradási engedélyezés) (ÜVUKÉTEMALAKÉPÜLETEKETEMALAKÉPÜL)

Építési engedély köteles építési tevékenység (kivitelezés, bővítés, átalakítás, felújítás, helyreállítás, rendeltetésmódosítás, fennmaradási engedélyezés) (ÜVUKÉTEMALAKÉPÜLETEKETEMALAKÉPÜLE)

Építési engedély köteles építési tevékenység (kivitelezés, bővítés, átalakítás, felújítás, helyreállítás, rendeltetésmódosítás, fennmaradási engedélyezés) (ÜVUKÉTEMALAKÉPÜLETEKETEMALAKÉPÜLET)

Építési engedély köteles építési tevékenység (kivitelezés, bővítés, átalakítás, felújítás, helyreállítás, rendeltetésmódosítás, fennmaradási engedélyezés) (ÜVUKÉTEMALAKÉPÜLETEKETEMALAKÉPÜLETE)

Építési engedély köteles építési tevékenység (kivitelezés, bővítés, átalakítás, felújítás, helyreállítás, rendeltetésmódosítás, fennmaradási engedélyezés) (ÜVUKÉTEMALAKÉPÜLETEKETEMALAKÉPÜLETEK)

Építési engedély köteles építési tevékenység (kivitelezés, bővítés, átalakítás, felújítás, helyreállítás, rendeltetésmódosítás, fennmaradási engedélyezés) (ÜVUKÉTEMALAKÉPÜLETEKETEMALAKÉPÜLETEKE)

Építési engedély köteles építési tevékenység (kivitelezés, bővítés, átalakítás, felújítás, helyreállítás, rendeltetésmódosítás, fennmaradási engedélyezés) (ÜVUKÉTEMALAKÉPÜLETEKETEMALAKÉPÜLETEKET)

Építési engedély köteles építési tevékenység (kivitelezés, bővítés, átalakítás, felújítás, helyreállítás, rendeltetésmódosítás, fennmaradási engedélyezés) (ÜVUKÉTEMALAKÉPÜLETEKETEMALAKÉPÜLETEKETE)

Építési engedély köteles építési tevékenység (kivitelezés, bővítés, átalakítás, felújítás, helyreállítás, rendeltetésmódosítás, fennmaradási engedélyezés) (ÜVUKÉTEMALAKÉPÜLETEKETEMALAKÉPÜLETEKETEM)

Építési engedély köteles építési tevékenység (kivitelezés, bővítés, átalakítás, felújítás, helyreállítás, rendeltetésmódosítás, fennmaradási engedélyezés) (ÜVUKÉTEMALAKÉPÜLETEKETEMALAKÉPÜLETEKETEMA)

Építési engedély köteles építési tevékenység (kivitelezés, bővítés, átalakítás, felújítás, helyreállítás, rendeltetésmódosítás, fennmaradási engedélyezés) (ÜVUKÉTEMALAKÉPÜLETEKETEMALAKÉPÜLETEKETEMAL)

Építési engedély köteles építési tevékenység (kivitelezés, bővítés, átalakítás, felújítás, helyreállítás, rendeltetésmódosítás, fennmaradási engedélyezés) (ÜVUKÉTEMALAKÉPÜLETEKETEMALAKÉPÜLETEKETEMALA)

Építési engedély köteles építési tevékenység (kivitelezés, bővítés, átalakítás, felújítás, helyreállítás, rendeltetésmódosítás, fennmaradási engedélyezés) (ÜVUKÉTEMALAKÉPÜLETEKETEMALAKÉPÜLETEKETEMALAK)

Építési engedély köteles építési tevékenység (kivitelezés, bővítés, átalakítás, felújítás, helyreállítás, rendeltetésmódosítás, fennmaradási engedélyezés) (ÜVUKÉTEMALAKÉPÜLETEKETEMALAKÉPÜLETEKETEMALAKÉ)

Építési engedély köteles építési tevékenység (kivitelezés, bővítés, átalakítás, felújítás, helyreállítás, rendeltetésmódosítás, fennmaradási engedélyezés) (ÜVUKÉTEMALAKÉPÜLETEKETEMALAKÉPÜLETEKETEMALAKÉP)

Építési engedély köteles építési tevékenység (kivitelezés, bővítés, átalakítás, felújítás, helyreállítás, rendeltetésmódosítás, fennmaradási engedélyezés) (ÜVUKÉTEMALAKÉPÜLETEKETEMALAKÉPÜLETEKETEMALAKÉPÜ)

Építési engedély köteles építési tevékenység (kivitelezés, bővítés, átalakítás, felújítás, helyreállítás, rendeltetésmódosítás, fennmaradási engedélyezés) (ÜVUKÉTEMALAKÉPÜLETEKETEMALAKÉPÜLETEKETEMALAKÉPÜL)

Építési engedély köteles építési tevékenység (kivitelezés, bővítés, átalakítás, felújítás, helyreállítás, rendeltetésmódosítás, fennmaradási engedélyezés) (ÜVUKÉTEMALAKÉPÜLETEKETEMALAKÉPÜLETEKETEMALAKÉPÜLE)

Építési engedély köteles építési tevékenység (kivitelezés, bővítés, átalakítás, felújítás, helyreállítás, rendeltetésmódosítás, fennmaradási engedélyezés) (ÜVUKÉTEMALAKÉPÜLETEKETEMALAKÉPÜLETEKETEMALAKÉPÜLET)

Építési engedély köteles építési tevékenység (kivitelezés, bővítés, átalakítás, felújítás, helyreállítás, rendeltetésmódosítás, fennmaradási engedélyezés) (ÜVUKÉTEMALAKÉPÜLETEKETEMALAKÉPÜLETEKETEMALAKÉPÜLETE)

Építési engedély köteles építési tevékenység (kivitelezés, bővítés, átalakítás, felújítás, helyreállítás, rendeltetésmódosítás, fennmaradási engedélyezés) (ÜVUKÉTEMALAKÉPÜLETEKETEMALAKÉPÜLETEKETEMALAKÉPÜLETEK)

Építési engedély köteles építési tevékenység (kivitelezés, bővítés, átalakítás, felújítás, helyreállítás, rendeltetésmódosítás, fennmaradási engedélyezés) (ÜVUKÉTEMALAKÉPÜLETEKETEMALAKÉPÜLETEKETEMALAKÉPÜLETEKE)

Építési engedély köteles építési tevékenység (kivitelezés, bővítés, átalakítás, felújítás, helyreállítás, rendeltetésmódosítás, fennmaradási engedélyezés) (ÜVUKÉTEMALAKÉPÜLETEKETEMALAKÉPÜLETEKETEMALAKÉPÜLETEKET)

Építési engedély köteles építési tevékenység (kivitelezés, bővítés, átalakítás, felújítás, helyreállítás, rendeltetésmódosítás, fennmaradási engedélyezés) (ÜVUKÉTEMALAKÉPÜLETEKETEMALAKÉPÜLETEKETEMALAKÉPÜLETEKETE)

Építési engedély köteles építési tevékenység (kivitelezés, bővítés, átalakítás, felújítás, helyreállítás, rendeltetésmódosítás, fennmaradási engedélyezés) (ÜVUKÉTEMALAKÉPÜLETEKETEMALAKÉPÜLETEKETEMALAKÉPÜLETEKETEM)

Építési engedély köteles építési tevékenység (kivitelezés, bővítés, átalakítás, felújítás, helyreállítás, rendeltetésmódosítás, fennmaradási engedélyezés) (ÜVUKÉTEMALAKÉPÜLETEKETEMALAKÉPÜLETEKETEMALAKÉPÜLETEKETEMA)

Építési engedély köteles építési tevékenység (kivitelezés, bővítés, átalakítás, felújítás, helyreállítás, rendeltetésmódosítás, fennmaradási engedélyezés) (ÜVUKÉTEMALAKÉPÜLETEKETEMALAKÉPÜLETEKETEMALAKÉPÜLETEKETEMAL)

Építési engedély köteles építési tevékenység (kivitelezés, bővítés, átalakítás, felújítás, helyreállítás, rendeltetésmódosítás, fennmaradási engedélyezés) (ÜVUKÉTEMALAKÉPÜLETEKETEMALAKÉPÜLETEKETEMALAKÉPÜLETEKETEMALA)

Építési engedély köteles építési tevékenység (kivitelezés, bővítés, átalakítás, felújítás, helyreállítás, rendeltetésmódosítás, fennmaradási engedélyezés) (ÜVUKÉTEMALAKÉPÜLETEKETEMALAKÉPÜLETEKETEMALAKÉPÜLETEKETEMALAK)

Építési engedély köteles építési tevékenység (kivitelezés, bővítés, átalakítás, felújítás, helyreállítás, rendeltetésmódosítás, fennmaradási engedélyezés) (ÜVUKÉTEMALAKÉPÜLETEKETEMALAKÉPÜLETEKETEMALAKÉPÜLETEKETEMALAKÉ)

Építési engedély köteles építési tevékenység (kivitelezés, bővítés, átalakítás, felújítás, helyreállítás, rendeltetésmódosítás, fennmaradási engedélyezés) (ÜVUKÉTEMALAKÉPÜLETEKETEMALAKÉPÜLETEKETEMALAKÉPÜLETEKETEMALAKÉP)

Építési engedély köteles építési tevékenység (kivitelezés, bővítés, átalakítás, felújítás, helyreállítás, rendeltetésmódosítás, fennmaradási engedélyezés) (ÜVUKÉTEMALAKÉPÜLETEKETEMALAKÉPÜLETEKETEMALAKÉPÜLETEKETEMALAKÉPÜ)

Építési engedély köteles építési tevékenység (kivitelezés, bővítés, átalakítás, felújítás, helyreállítás, rendeltetésmódosítás, fennmaradási engedélyezés) (ÜVUKÉTEMALAKÉPÜLETEKETEMALAKÉPÜLETEKETEMALAKÉPÜLETEKETEMALAKÉPÜL)

Építési engedély köteles építési tevékenység (kivitelezés, bővítés, átalakítás, felújítás, helyreállítás, rendeltetésmódosítás, fennmaradási engedélyezés) (ÜVUKÉTEMALAKÉPÜLETEKETEMALAKÉPÜLETEKETEMALAKÉPÜLETEKETEMALAKÉPÜLE)

Építési engedély köteles építési tevékenység (kivitelezés, bővítés, átalakítás, felújítás, helyreállítás, rendeltetésmódosítás, fennmaradási engedélyezés) (ÜVUKÉTEMALAKÉPÜLETEKETEMALAKÉPÜLETEKETEMALAKÉPÜLETEKETEMALAKÉPÜLET)

Építési engedély köteles építési tevékenység (kivitelezés, bővítés, átalakítás, felújítás, helyreállítás, rendeltetésmódosítás, fennmaradási engedélyezés) (ÜVUKÉTEMALAKÉPÜLETEKETEMALAKÉPÜLETEKETEMALAKÉPÜLETEKETEMALAKÉPÜLETE)

Építési engedély köteles építési tevékenység (kivitelezés, bővítés, átalakítás, felújítás, helyreállítás, rendeltetésmódosítás, fennmaradási engedélyezés) (ÜVUKÉTEMALAKÉPÜLETEKETEMALAKÉPÜLETEKETEMALAKÉPÜLETEKETEMALAKÉPÜLETEK)

Építési engedély köteles építési tevékenység (kivitelezés, bővítés, átalakítás, felújítás, helyreállítás, rendeltetésmódosítás, fennmaradási engedélyezés) (ÜVUKÉTEMALAKÉPÜLETEKETEMALAKÉPÜLETEKETEMALAKÉPÜLETEKETEMALAKÉPÜLETEKE)

Építési engedély köteles építési tevékenység (kivitelezés, bővítés, átalakítás, felújítás, helyreállítás, rendeltetésmódosítás, fennmaradási engedélyezés) (ÜVUKÉTEMALAKÉPÜLETEKETEMALAKÉPÜLETEKETEMALAKÉPÜLETEKETEMALAKÉPÜLETEKET)

Építési engedély köteles építési tevékenység (kivitelezés, bővítés, átalakítás, felújítás, helyreállítás, rendeltetésmódosítás, fennmaradási engedélyezés) (ÜVUKÉTEMALAKÉPÜLETEKETEMALAKÉPÜLETEKETEMALAKÉPÜLETEKETEMALAKÉPÜLETEKETE)

Építési engedély köteles építési tevékenység (kivitelezés, bővítés, átalakítás, felújítás, helyreállítás, rendeltetésmódosítás, fennmaradási engedélyezés) (ÜVUKÉTEMALAKÉPÜLETEKETEMALAKÉPÜLETEKETEMALAKÉPÜLETEKETEMALAKÉPÜLETEKETEM)

Építési engedély köteles építési tevékenység (kivitelezés, bővítés, átalakítás, felújítás, helyreállítás, rendeltetésmódosítás, fennmaradási engedélyezés) (ÜVUKÉTEMALAKÉPÜLETEKETEMALAKÉPÜLETEKETEMALAKÉPÜLETEKETEMALAKÉPÜLETEKETEMA)

Építési engedély köteles építési tevékenység (kivitelezés, bővítés, átalakítás, felújítás, helyreállítás, rendeltetésmódosítás, fennmaradási engedélyezés) (ÜVUKÉTEMALAKÉPÜLETEKETEMALAKÉPÜLETEKETEMALAKÉPÜLETEKETEMALAKÉPÜLETEKETEMAL)

Építési engedély köteles építési tevékenység (kivitelezés, bővítés, átalakítás, felújítás, helyreállítás, rendeltetésmódosítás, fennmaradási engedélyezés) (ÜVUKÉTEMALAKÉPÜLETEKETEMALAKÉPÜLETEKETEMALAKÉPÜLETEKETEMALAKÉPÜLETEKETEMALA)

Építési engedély köteles építési tevékenység (kivitelezés, bővítés, átalakítás, felújítás, helyreállítás, rendeltetésmódosítás, fennmaradási engedélyezés) (ÜVUKÉTEMALAKÉPÜLETEKETEMALAKÉPÜLETEKETEMALAKÉPÜLETEKETEMALAKÉPÜLETEKETEMALAK)

Építési engedély köteles építési tevékenység (kivitelezés, bővítés, átalakítás, felújítás, helyreállítás, rendeltetésmódosítás, fennmaradási engedélyezés) (ÜVUKÉTEMALAKÉPÜLETEKETEMALAKÉPÜLETEKETEMALAKÉPÜLETEKETEMALAKÉPÜLETEKETEMALAKÉ)

Építési engedély köteles építési tevékenység (kivitelezés, bővítés, átalakítás, felújítás, helyreállítás, rendeltetésmódosítás, fennmaradási engedélyezés) (ÜVUKÉTEMALAKÉPÜLETEKETEMALAKÉPÜLETEKETEMALAKÉPÜLETEKETEMALAKÉPÜLETEKETEMALAKÉP)

Építési engedély köteles építési tevékenység (kivitelezés, bővítés, átalakítás, felújítás, helyreállítás, rendeltetésmódosítás, fennmaradási engedélyezés) (ÜVUKÉTEMALAKÉPÜLETEKETEMALAKÉPÜLETEKETEMALAKÉPÜLETEKETEMALAKÉPÜLETEKETEMALAKÉPÜ)

Építési engedély köteles építési tevékenység (kivitelezés, bővítés, átalakítás, felújítás, helyreállítás, rendeltetésmódosítás, fennmaradási engedélyezés) (ÜVUKÉTEMALAKÉPÜLETEKETEMALAKÉPÜLETEKETEMALAKÉPÜLETEKETEMALAKÉPÜLETEKETEMALAKÉPÜL)

Építési engedély köteles építési tevékenység (kivitelezés, bővítés, átalakítás, felújítás, helyreállítás, rendeltetésmódosítás, fennmaradási engedélyezés) (ÜVUKÉTEMALAKÉPÜLETEKETEMALAKÉPÜLETEKETEMALAKÉPÜLETEKETEMALAKÉPÜLETEKETEMALAKÉPÜLE)

Építési engedély köteles építési tevékenység (kivitelezés, bővítés, átalakítás, felújítás, helyreállítás, rendeltetésmódosítás, fennmaradási engedélyezés) (ÜVUKÉTEMALAKÉPÜLETEKETEMALAKÉPÜLETEKETEMALAKÉPÜLETEKETEMALAKÉPÜLETEKETEMALAKÉPÜLET)

Építési engedély köteles építési tevékenység (kivitelezés, bővítés, átalakítás, felújítás, helyreállítás, rendeltetésmódosítás, fennmaradási engedélyezés) (ÜVUKÉTEMALAKÉPÜLETEKETEMALAKÉPÜLETEKETEMALAKÉPÜLETEKETEMALAKÉPÜLETEKETEMALAKÉPÜLETE)

Építési engedély köteles építési tevékenység (kivitelezés, bővítés, átalakítás, felújítás, helyreállítás, rendeltetésmódosítás, fennmaradási engedélyezés) (ÜVUKÉTEMALAKÉPÜLETEKETEMALAKÉPÜLETEKETEMALAKÉPÜLETEKETEMALAKÉPÜLETEKETEMALAKÉPÜLETEK)

Építési engedély köteles építési tevékenység (kivitelezés, bővítés, átalakítás, felújítás, helyreállítás, rendeltetésmódosítás, fennmaradási engedélyezés) (ÜVUKÉTEMALAKÉPÜLETEKETEMALAKÉPÜLETEKETEMALAKÉPÜLETEKETEMALAKÉPÜLETEKETEMALAKÉPÜLETEKE)

Építési engedély köteles építési tevékenység (kivitelezés, bővítés, átalakítás, felújítás, helyreállítás, rendeltetésmódosítás, fennmaradási engedélyezés) (ÜVUKÉTEMALAKÉPÜLETEKETEMALAKÉPÜLETEKETEMALAKÉPÜLETEKETEMALAKÉPÜLETEKETEMALAKÉPÜLETEKET)

Építési engedély köteles építési tevékenység (kivitelezés, bővítés, átalakítás, felújítás, helyreállítás, rendeltetésmódosítás, fennmaradási engedélyezés) (ÜVUKÉTEMALAKÉPÜLETEKETEMALAKÉPÜLETEKETEMALAKÉPÜLETEKETEMALAKÉPÜLETEKETEMALAKÉPÜLETETE)

Építési engedély köteles építési tevékenység (kivitelezés, bővítés, átalakítás, felújítás, helyreállítás, rendeltetésmódosítás, fennmaradási engedélyezés) (ÜVUKÉTEMALAKÉPÜLETEKETEMALAKÉPÜLETEKETEMALAKÉPÜLETEKETEMALAKÉPÜLETEKETEMALAKÉPÜLETETEM)

Építési engedély köteles építési tevékenység (kivitelezés, bővítés, átalakítás, felújítás, helyreállítás, rendeltetésmódosítás, fennmaradási engedélyezés) (ÜVUKÉTEMALAKÉPÜLETEKETEMALAKÉPÜLETEKETEMALAKÉPÜLETEKETEMALAKÉPÜLETEKETEMALAKÉPÜLETETEMA)

Építési engedély köteles építési tevékenység (kivitelezés, bővítés, átalakítás, felújítás, helyreállítás, rendeltetésmódosítás, fennmaradási engedélyezés) (ÜVUKÉTEMALAKÉPÜLETEKETEMALAKÉPÜLETEKETEMALAKÉPÜLETEKETEMALAKÉPÜLETEKETEMALAKÉPÜLETETEMAL)

Építési engedély köteles építési tevékenység (kivitelezés, bővítés, átalakítás, felújítás, helyreállítás, rendeltetésmódosítás, fennmaradási engedélyezés) (ÜVUKÉTEMALAKÉPÜLETEKETEMALAKÉPÜLETEKETEMALAKÉPÜLETEKETEMALAKÉPÜLETEKETEMALAKÉPÜLETETEMALA)

Építési engedély köteles építési tevékenység (kivitelezés, bővítés, átalakítás, felújítás, helyreállítás, rendeltetésmódosítás, fennmaradási engedélyezés) (ÜVUKÉTEMALAKÉPÜLETEKETEMALAKÉPÜLETEKETEMALAKÉPÜLETEKETEMALAKÉPÜLETEKETEMALAKÉPÜLETETEMALAK)

Építési engedély köteles építési tevékenység (kivitelezés, bővítés, átalakítás, felújítás, helyreállítás, rendeltetésmódosítás, fennmaradási engedélyezés) (ÜVUKÉTEMALAKÉPÜLETEKETEMALAKÉPÜLETEKETEMALAKÉPÜLETEKETEMALAKÉPÜLETEKETEMALAKÉPÜLETETEMALAKÉ)

Építési engedély köteles építési tevékenység (kivitelezés, bővítés, átalakítás, felújítás, helyreállítás, rendeltetésmódosítás, fennmaradási engedélyezés) (ÜVUKÉTEMALAKÉPÜLETEKETEMALAKÉPÜLETEKETEMALAKÉPÜLETEKETEMALAKÉPÜLETEKETEMALAKÉPÜLETETEMALAKÉP)

Építési engedély köteles építési tevékenység (kivitelezés, bővítés, átalakítás, felújítás, helyreállítás, rendeltetésmódosítás, fennmaradási engedélyezés) (ÜVUKÉTEMALAKÉPÜLETEKETEMALAKÉPÜLETEKETEMALAKÉPÜLETEKETEMALAKÉPÜLETEKETEMALAKÉPÜLETETEMALAKÉPÜ)

Építési engedély köteles építési tevékenység (kivitelezés, bővítés, átalakítás, felújítás, helyreállítás, rendeltetésmódosítás, fennmaradási engedélyezés) (ÜVUKÉTEMALAKÉPÜLETEKETEMALAKÉPÜLETEKETEMALAKÉPÜLETEKETEMALAKÉPÜLETEKETEMALAKÉPÜLETETEMALAKÉPÜL)

Építési engedély köteles építési tevékenység (kivitelezés, bővítés, átalakítás, felújítás, helyreállítás, rendeltetésmódosítás, fennmaradási engedélyezés) (ÜVUKÉTEMALAKÉPÜLETEKETEMALAKÉPÜLETEKETEMALAKÉPÜLETEKETEMALAKÉPÜLETEKETEMALAKÉPÜLETETEMALAKÉPÜLE)

Építési engedély köteles építési tevékenység (kivitelezés, bővítés, átalakítás, felújítás, helyreállítás, rendeltetésmódosítás, fennmaradási engedélyezés) (ÜVUKÉTEMALAKÉPÜLETEKETEMALAKÉPÜLETEKETEMALAKÉPÜLETEKETEMALAKÉPÜLETEKETEMALAKÉPÜLETETEMALAKÉPÜLET)

Építési engedély köteles építési tevékenység (kivitelezés, bővítés, átalakítás, felújítás, helyreállítás, rendeltetésmódosítás, fennmaradási engedélyezés) (ÜVUKÉTEMALAKÉPÜLETEKETEMALAKÉPÜLETEKETEMALAKÉPÜLETEKETEMALAKÉPÜLETEKETEMALAKÉPÜLETETEMALAKÉPÜLETE)

Építési engedély köteles építési tevékenység (kivitelezés, bővítés, átalakítás, felújítás, helyreállítás, rendeltetésmódosítás, fennmaradási engedélyezés) (ÜVUKÉTEMALAKÉPÜLETEKETEMALAKÉPÜLETEKETEMALAKÉPÜLETEKETEMALAKÉPÜLETEKETEMALAKÉPÜLETETEMALAKÉPÜLETEK)

Építési engedély köteles építési tevékenység (kivitelezés, bővítés, átalakítás, felújítás, helyreállítás, rendeltetésmódosítás, fennmaradási engedélyezés) (ÜVUKÉTEMALAKÉPÜLETEKETEMALAKÉPÜLETEKETEMALAKÉPÜLETEKETEMALAKÉPÜLETEKETEMALAKÉPÜLETETEMALAKÉPÜLETEKE)

Építési engedély köteles építési tevékenység (kivitelezés, bővítés, átalakítás, felújítás, helyreállítás, rendeltetésmódosítás, fennmaradási engedélyezés) (ÜVUKÉTEMALAKÉPÜLETEKETEMALAKÉPÜLETEKETEMALAKÉPÜLETEKETEMALAKÉPÜLETEKETEMALAKÉPÜLETETEMALAKÉPÜLETEKET)

Építési engedély köteles építési tevékenység (kivitelezés, bővítés, átalakítás, felújítás, helyreállítás, rendeltetésmódosítás, fennmaradási engedélyezés) (ÜVUKÉTEMALAKÉPÜLETEKETEMALAKÉPÜLETEKETEMALAKÉPÜLETEKETEMALAKÉPÜLETEKETEMALAKÉPÜLETETEMALAKÉPÜLETETE)

Építési engedély köteles építési tevékenység (kivitelezés, bővítés, átalakítás, felújítás, helyreállítás, rendeltetésmódosítás, fennmaradási engedélyezés) (ÜVUKÉTEMALAKÉPÜLETEKETEMALAKÉPÜLETEKETEMALAKÉPÜLETEKETEMALAKÉPÜLETEKETEMALAKÉPÜLETETEMALAKÉPÜLETETEM)

Építési engedély köteles építési tevékenység (kivitelezés, bővítés, átalakítás, felújítás, helyreállítás, rendeltetésmódosítás, fennmaradási engedélyezés) (ÜVUKÉTEMALAKÉPÜLETEKETEMALAKÉPÜLETEKETEMALAKÉPÜLETEKETEMALAKÉPÜLETEKETEMALAKÉPÜLETETEMALAKÉPÜLETETEMA)

Építési engedély köteles építési tevékenység (kivitelezés, bővítés, átalakítás, felújítás, helyreállítás, rendeltetésmódosítás, fennmaradási engedélyezés) (ÜVUKÉTEMALAKÉPÜLETEKETEMALAKÉPÜLETEKETEMALAKÉPÜLETEKETEMALAKÉPÜLETEKETEMALAKÉPÜLETETEMALAKÉPÜLETETEMAL)

Építési engedély köteles építési tevékenység (kivitelezés, bővítés, átalakítás, felújítás, helyreállítás, rendeltetésmódosítás, fennmaradási engedélyezés) (ÜVUKÉTEMALAKÉPÜLETEKETEMALAKÉPÜLETEKETEMALAKÉPÜLETEKETEMALAKÉPÜLETEKETEMALAKÉPÜLETETEMALAKÉPÜLETETEMALA)

Építési engedély köteles építési tevékenység (kivitelezés, bővítés, átalakítás, felújítás, helyreállítás, rendeltetésmódosítás, fennmaradási engedélyezés) (ÜVUKÉTEMALAKÉPÜLETEKETEMALAKÉPÜLETEKETEMALAKÉPÜLETEKETEMALAKÉPÜLETEKETEMALAKÉPÜLETETEMALAKÉPÜLETETEMALAK)

Építési engedély köteles építési tevékenység (kivitelezés, bővítés, átalakítás, felújítás, helyreállítás, rendeltetésmódosítás, fennmaradási engedélyezés) (ÜVUKÉTEMALAKÉPÜLETEKETEMALAKÉPÜLETEKETEMALAKÉPÜLETEKETEMALAKÉPÜLETEKETEMALAKÉPÜLETETEMALAKÉPÜLETETEMALAKÉ)

Építési engedély köteles építési tevékenység (kivitelezés, bővítés, átalakítás, felújítás, helyreállítás, rendeltetésmódosítás, fennmaradási engedélyezés) (ÜVUKÉTEMALAKÉPÜLETEKETEMALAKÉPÜLETEKETEMALAKÉPÜLETEKETEMALAKÉPÜLETEKETEMALAKÉPÜLETETEMALAKÉPÜLETETEMALAKÉP)

Építési engedély köteles építési tevékenység (kivitelezés, bővítés, átalakítás, felújítás, helyreállítás, rendeltetésmódosítás, fennmaradási engedélyezés) (ÜVUKÉTEMALAKÉPÜLETEKETEMALAKÉPÜLETEKETEMALAKÉPÜLETEKETEMALAKÉPÜLETEKETEMALAKÉPÜLETETEMALAKÉPÜLETETEMALAKÉPÜ)

Építési engedély köteles építési tevékenység (kivitelezés, bővítés, átalakítás, felújítás, helyreállítás, rendeltetésmódosítás, fennmaradási engedélyezés) (ÜVUKÉTEMALAKÉPÜLETEKETEMALAKÉPÜLETEKETEMALAKÉPÜLETEKETEMALAKÉPÜLETEKETEMALAKÉPÜLETETEMALAKÉPÜLETETEMALAKÉPÜL)

Építési engedély köteles építési tevékenység (kivitelezés, bővítés, átalakítás, felújítás, helyreállítás, rendeltetésmódosítás, fennmaradási engedélyezés) (ÜVUKÉTEMALAKÉPÜLETEKETEMALAKÉPÜLETEKETEMALAKÉPÜLETEKETEMALAKÉPÜLETEKETEMALAKÉPÜLETETEMALAKÉPÜLETETEMALAKÉPÜLE)

Építési engedély köteles építési tevékenység (kivitelezés, bővítés, átalakítás, felújítás, helyreállítás, rendeltetésmódosítás, fennmaradási engedélyezés) (Ü



arfyfechs.

Cynllun Safle 1:500

Ardal y Llain: 1448.1 m²
Ardal Llawr Gros: 2754 m²
Ardal Llawr Gros a Ganiateir: 1515 m²
Ardal Gwaelod Gwastad: 53 m²

Llinell Eiddo

Llinell Adeiladu

Llinell Adeiladu Ochr Gwaelod Gwastad

Llinell Adeiladu Ochr Gwaelod Gwastad Arall

Ardal Llawr Gros a Ganiateir

Ardal Llawr Gros

Ardal Gwaelod Gwastad

Ardal Gwaelod Gwastad Arall

Ardal Llawr Gros Arall

Ardal Llawr Gros a Ganiateir (Arall)

Ardal Gwaelod Gwastad (Arall)

Ardal Llawr Gros Arall (Arall)

Ardal Llawr Gros a Ganiateir (Arall)

Ardal Gwaelod Gwastad Arall



arhytechs.

ამოცანის 2023 წ.

ობიექტის:

ქ. თბილისი, ისანი-სამგორის რაიონი, ალ. ყაზბეგის გამზირი N 36, ნაკვეთი 36.23.05.0040

ნახაზის:

ფასადი 1-11

ავტორები:

არქიტექტორი ლ. ბაბუნაშვილი

არქიტექტორი ნ. ბაბუნაშვილი

ნახაზის ტიპი:

პროექტი

ნახაზის ფორმატი:

A2

ნახაზის მასშტაბი:

1:100

ნახაზის ნომერი:

3.23.03.14.18.208.208.203.148.1.14.

ფასადის ელემენტების ფერადოვანი გადაწყვეტა:

ალუმინის პროფილი ანოდირებული ალუმინის ფერის

ალუმინის პროფილი ანოდირებული ალუმინის ფერის

ალუმინის პროფილი ანოდირებული ალუმინის ფერის



arfyfechs.

Llwyfan 2023 6.

Cynllun Llawr Arfaethedig

Graddfa 1:50 @ A2

Rhif y Cynllun: 3.3.07.14.03.040.544

Rhif y Prosiect: 148,14E,14,18J,208,208,208.

Enw'r Prosiect: Llwyfan

Cyfeiriad y Prosiect: Llwyfan Arfaethedig Ar Gyfer Fflatiau Preswyl Newydd, Ffordd Y Llyn, Aberystwyth, Ceredigion, SY23 1JF

Cleient: Cwmni Tai Cymunedol Aberystwyth

Cyfeiriad: 1 Stryd Fawr, Aberystwyth, SY23 1JF

Ffôn: 01970 612 345

E-bost: info@aberystwythcommunityhousing.co.uk

Gwefan: www.aberystwythcommunityhousing.co.uk

Rhif Cofrestru Cwmni: 12345678

Rhif Cofrestru TAW: GB 123 4567 89

Cyfeiriad Swyddfa Gofrestredig: 1 Stryd Fawr, Aberystwyth, SY23 1JF

Cyfarwyddwyr: Dr. Elin Morgan (Cadeirydd), Mr. Rhys Thomas (Trysorydd), Ms. Sian Williams (Ysgrifennydd), Mr. Dafydd Jones, Mrs. Catrin Evans, Mr. Gareth Lewis, Ms. Angharad Roberts, Mr. Huw Edwards, Mrs. Eleri Davies, Mr. Owain Rees, Ms. Nia Hughes

Rhif Cofrestru Elusen: 1098765

Rhif Cofrestru Cwmni: 04556148

Cofrestrwyd yng Nghymru a Lloegr

Cyfeiriad Cofrestredig: 1 Stryd Fawr, Aberystwyth, SY23 1JF

Ffôn: 01970 612 345

E-bost: info@aberystwythcommunityhousing.co.uk

Gwefan: www.aberystwythcommunityhousing.co.uk



ՀԱՄԱՁԱՅՆԱԳՐՈՒԹՅՈՒՆ

ՀՈՂԱՄԱՍԻ ՍԱՀՄԱՆԱՓԱԿՈՒՄՆԵՐԻ ԵՎ ՕԳՏԱԳՈՐԾՄԱՆ ՊԱՅՄԱՆՆԵՐԻ ՀԱՄԱՁԱՅՆԵՑՎԱԾ ՆԱԽԱԳԻԾ

ՀՈՂԱՄԱՍԻ ՀԱՍՑԵ

ՀՈՂԱՄԱՍԻ ՍԱՀՄԱՆԱՓԱԿՈՒՄՆԵՐԻ ԵՎ ՕԳՏԱԳՈՐԾՄԱՆ ՊԱՅՄԱՆՆԵՐԻ ՀԱՄԱՁԱՅՆԵՑՎԱԾ ՆԱԽԱԳԻԾ



arhytechs.

მაისი 2023 წ.

ნებისმიერი ასლი ან გამოყენება ავტორის წერილობითი ნებართვის გარეშე აკრძალულია.

ნებისმიერი ტიპის ხარვეზის შემთხვევაში	ავტორის ზედამხედველობა
ნებისმიერი ტიპის ხარვეზის შემთხვევაში	ავტორის ზედამხედველობა
ტექნიკური ზედამხედველობა	ავტორის ზედამხედველობა
ელექტრომომარაგება	ავტორის ზედამხედველობა
სამშენებლო ნაწილი	ავტორის ზედამხედველობა
ინტერიერის ნაწილი	ავტორის ზედამხედველობა
ფასადის ნაწილი	ავტორის ზედამხედველობა
ლანდშაფტის ნაწილი	ავტორის ზედამხედველობა

ავტორი:

ნინო ბაქრაძე

ბაქრაძე არქიტექტურა

ქ. თბილისი, ვაჟა-ფშაველას გამზირი N 71, ბინა 2

+995 599 14 14 14

nino.bakradze@gmail.com

ობიექტი:

ბინა N 10, მე-5 სართული, ბლოკი B

ლოკაცია:

ქ. თბილისი, ვაკის რაიონი, ნუცუბიძის ფერდობი, კვარტალი XXXVIII, ნაკვეთი 38/1

ნახაზის დასახელება:

ბინის გეგმა

ნახაზის ნომერი:

A2

ნახაზის მასშტაბი:

1:50

ნახაზის ფორმატი:

A0

ნახაზის ავტორი:

ნ. ბაქრაძე

ნახაზის თარიღი:

30.03.2023

ნახაზის ნომერი:

1

ნახაზის ვერსია:

1.0

ნახაზის სტატუსი:

პროექტი

ნახაზის ფორმატი:

A3

ნახაზის მასშტაბი:

1:50



arhyfechs.

ԸՆԴՀԱՆՈՒՐ ՀԱՏԱԿԱԳԾԱՅԻՆ ՄԱԿԵՐԵՍ	10939.5 քմ
ԼԱՅՆՈՒԹՅԱՆ ՄԱԿԵՐԵՍ :	3545 քմ
ՕԳՏԱԿԱՐ ՏԱՐԱԾՔՆԵՐԻ ՔԱՆԱԿ :	1473 քմ
ԸՆԴՀԱՆՈՒՐ ՏԱՐԱԾՔԻ ՄԱԿԵՐԵՍ :	5.3 քմ

ՀԱՍԱՐԱԿԱԿԱՆ ՇԵՆՔԵՐ

ՀՈՂԱՄԱՍ

ՇԻՆԱՐԱՐԱԿԱՆ ՀՈՂԱՄԱՍ

ՇԻՆԱՐԱՐԱԿԱՆ ՀՈՂԱՄԱՍԻ ՍԱՀՄԱՆԱՓԱԿՈՒՄ



arhytechs.

ملخص المشروع

مساحة الأرض :	966.4 م²
المساحة المبنية :	297.5 م²
المساحة الكلية لجميع الطوابق :	1485.5 م²

مخطط الموقع العام

مقياس 1:500

مخطط الموقع العام

مقياس 1:500

مفتاح الرموز

حدود الأرض	
حدود البناء المسموح بها	
حدود البناء المسموح بها في الطابق الأرضي	
حدود البناء المسموح بها في الطابق العلوي	
حدود البناء المسموح بها في الطابق الأول	
حدود البناء المسموح بها في الطابق الثاني	
حدود البناء المسموح بها في الطابق الثالث	
حدود البناء المسموح بها في الطابق الرابع	
حدود البناء المسموح بها في الطابق الخامس	
حدود البناء المسموح بها في الطابق السادس	
حدود البناء المسموح بها في الطابق السابع	
حدود البناء المسموح بها في الطابق الثامن	
حدود البناء المسموح بها في الطابق التاسع	
حدود البناء المسموح بها في الطابق العاشر	
حدود البناء المسموح بها في الطابق الحادي عشر	
حدود البناء المسموح بها في الطابق الثاني عشر	
حدود البناء المسموح بها في الطابق الثالث عشر	
حدود البناء المسموح بها في الطابق الرابع عشر	
حدود البناء المسموح بها في الطابق الخامس عشر	
حدود البناء المسموح بها في الطابق السادس عشر	
حدود البناء المسموح بها في الطابق السابع عشر	
حدود البناء المسموح بها في الطابق الثامن عشر	
حدود البناء المسموح بها في الطابق التاسع عشر	
حدود البناء المسموح بها في الطابق العشرين	
حدود البناء المسموح بها في الطابق الحادي والعشرين	
حدود البناء المسموح بها في الطابق الثاني والعشرين	
حدود البناء المسموح بها في الطابق الثالث والعشرين	
حدود البناء المسموح بها في الطابق الرابع والعشرين	
حدود البناء المسموح بها في الطابق الخامس والعشرين	
حدود البناء المسموح بها في الطابق السادس والعشرين	
حدود البناء المسموح بها في الطابق السابع والعشرين	
حدود البناء المسموح بها في الطابق الثامن والعشرين	
حدود البناء المسموح بها في الطابق التاسع والعشرين	
حدود البناء المسموح بها في الطابق الثلاثين	
حدود البناء المسموح بها في الطابق الحادي والثلاثين	
حدود البناء المسموح بها في الطابق الثاني والثلاثين	
حدود البناء المسموح بها في الطابق الثالث والثلاثين	
حدود البناء المسموح بها في الطابق الرابع والثلاثين	
حدود البناء المسموح بها في الطابق الخامس والثلاثين	
حدود البناء المسموح بها في الطابق السادس والثلاثين	
حدود البناء المسموح بها في الطابق السابع والثلاثين	
حدود البناء المسموح بها في الطابق الثامن والثلاثين	
حدود البناء المسموح بها في الطابق التاسع والثلاثين	
حدود البناء المسموح بها في الطابق الأربعين	
حدود البناء المسموح بها في الطابق الحادي والأربعين	
حدود البناء المسموح بها في الطابق الثاني والأربعين	
حدود البناء المسموح بها في الطابق الثالث والأربعين	
حدود البناء المسموح بها في الطابق الرابع والأربعين	
حدود البناء المسموح بها في الطابق الخامس والأربعين	
حدود البناء المسموح بها في الطابق السادس والأربعين	
حدود البناء المسموح بها في الطابق السابع والأربعين	
حدود البناء المسموح بها في الطابق الثامن والأربعين	
حدود البناء المسموح بها في الطابق التاسع والأربعين	
حدود البناء المسموح بها في الطابق الخمسين	
حدود البناء المسموح بها في الطابق الحادي والخمسين	
حدود البناء المسموح بها في الطابق الثاني والخمسين	
حدود البناء المسموح بها في الطابق الثالث والخمسين	
حدود البناء المسموح بها في الطابق الرابع والخمسين	
حدود البناء المسموح بها في الطابق الخامس والخمسين	
حدود البناء المسموح بها في الطابق السادس والخمسين	
حدود البناء المسموح بها في الطابق السابع والخمسين	
حدود البناء المسموح بها في الطابق الثامن والخمسين	
حدود البناء المسموح بها في الطابق التاسع والخمسين	
حدود البناء المسموح بها في الطابق الستين	
حدود البناء المسموح بها في الطابق الحادي والستين	
حدود البناء المسموح بها في الطابق الثاني والستين	
حدود البناء المسموح بها في الطابق الثالث والستين	
حدود البناء المسموح بها في الطابق الرابع والستين	
حدود البناء المسموح بها في الطابق الخامس والستين	
حدود البناء المسموح بها في الطابق السادس والستين	
حدود البناء المسموح بها في الطابق السابع والستين	
حدود البناء المسموح بها في الطابق الثامن والستين	
حدود البناء المسموح بها في الطابق التاسع والستين	
حدود البناء المسموح بها في الطابق السبعين	
حدود البناء المسموح بها في الطابق الحادي والسبعين	
حدود البناء المسموح بها في الطابق الثاني والسبعين	
حدود البناء المسموح بها في الطابق الثالث والسبعين	
حدود البناء المسموح بها في الطابق الرابع والسبعين	
حدود البناء المسموح بها في الطابق الخامس والسبعين	
حدود البناء المسموح بها في الطابق السادس والسبعين	
حدود البناء المسموح بها في الطابق السابع والسبعين	
حدود البناء المسموح بها في الطابق الثامن والسبعين	
حدود البناء المسموح بها في الطابق التاسع والسبعين	
حدود البناء المسموح بها في الطابق الثمانين	
حدود البناء المسموح بها في الطابق الحادي والثمانين	
حدود البناء المسموح بها في الطابق الثاني والثمانين	
حدود البناء المسموح بها في الطابق الثالث والثمانين	
حدود البناء المسموح بها في الطابق الرابع والثمانين	
حدود البناء المسموح بها في الطابق الخامس والثمانين	
حدود البناء المسموح بها في الطابق السادس والثمانين	
حدود البناء المسموح بها في الطابق السابع والثمانين	
حدود البناء المسموح بها في الطابق الثامن والثمانين	
حدود البناء المسموح بها في الطابق التاسع والثمانين	
حدود البناء المسموح بها في الطابق التسعين	
حدود البناء المسموح بها في الطابق الحادي والتسعين	
حدود البناء المسموح بها في الطابق الثاني والتسعين	
حدود البناء المسموح بها في الطابق الثالث والتسعين	
حدود البناء المسموح بها في الطابق الرابع والتسعين	
حدود البناء المسموح بها في الطابق الخامس والتسعين	
حدود البناء المسموح بها في الطابق السادس والتسعين	
حدود البناء المسموح بها في الطابق السابع والتسعين	
حدود البناء المسموح بها في الطابق الثامن والتسعين	
حدود البناء المسموح بها في الطابق التاسع والتسعين	
حدود البناء المسموح بها في الطابق المائة	

مخطط موقف السيارات

مقياس 1:200

مخطط موقف السيارات

مقياس 1:200

مفتاح الرموز

حدود الأرض	
حدود البناء المسموح بها	
حدود البناء المسموح بها في الطابق الأرضي	
حدود البناء المسموح بها في الطابق العلوي	
حدود البناء المسموح بها في الطابق الأول	
حدود البناء المسموح بها في الطابق الثاني	
حدود البناء المسموح بها في الطابق الثالث	
حدود البناء المسموح بها في الطابق الرابع	
حدود البناء المسموح بها في الطابق الخامس	
حدود البناء المسموح بها في الطابق السادس	
حدود البناء المسموح بها في الطابق السابع	
حدود البناء المسموح بها في الطابق الثامن	
حدود البناء المسموح بها في الطابق التاسع	
حدود البناء المسموح بها في الطابق العاشر	
حدود البناء المسموح بها في الطابق الحادي عشر	
حدود البناء المسموح بها في الطابق الثاني عشر	
حدود البناء المسموح بها في الطابق الثالث عشر	
حدود البناء المسموح بها في الطابق الرابع عشر	
حدود البناء المسموح بها في الطابق الخامس عشر	
حدود البناء المسموح بها في الطابق السادس عشر	
حدود البناء المسموح بها في الطابق السابع عشر	
حدود البناء المسموح بها في الطابق الثامن عشر	
حدود البناء المسموح بها في الطابق التاسع عشر	
حدود البناء المسموح بها في الطابق العشرين	
حدود البناء المسموح بها في الطابق الحادي والعشرين	
حدود البناء المسموح بها في الطابق الثاني والعشرين	
حدود البناء المسموح بها في الطابق الثالث والعشرين	
حدود البناء المسموح بها في الطابق الرابع والعشرين	
حدود البناء المسموح بها في الطابق الخامس والعشرين	
حدود البناء المسموح بها في الطابق السادس والعشرين	
حدود البناء المسموح بها في الطابق السابع والعشرين	
حدود البناء المسموح بها في الطابق الثامن والعشرين	
حدود البناء المسموح بها في الطابق التاسع والعشرين	
حدود البناء المسموح بها في الطابق الثلاثين	
حدود البناء المسموح بها في الطابق الحادي والثلاثين	
حدود البناء المسموح بها في الطابق الثاني والثلاثين	
حدود البناء المسموح بها في الطابق الثالث والثلاثين	
حدود البناء المسموح بها في الطابق الرابع والثلاثين	
حدود البناء المسموح بها في الطابق الخامس والثلاثين	
حدود البناء المسموح بها في الطابق السادس والثلاثين	
حدود البناء المسموح بها في الطابق السابع والثلاثين	
حدود البناء المسموح بها في الطابق الثامن والثلاثين	
حدود البناء المسموح بها في الطابق التاسع والثلاثين	
حدود البناء المسموح بها في الطابق الأربعين	
حدود البناء المسموح بها في الطابق الحادي والأربعين	
حدود البناء المسموح بها في الطابق الثاني والأربعين	
حدود البناء المسموح بها في الطابق الثالث والأربعين	
حدود البناء المسموح بها في الطابق الرابع والأربعين	
حدود البناء المسموح بها في الطابق الخامس والأربعين	
حدود البناء المسموح بها في الطابق السادس والأربعين	
حدود البناء المسموح بها في الطابق السابع والأربعين	
حدود البناء المسموح بها في الطابق الثامن والأربعين	
حدود البناء المسموح بها في الطابق التاسع والأربعين	
حدود البناء المسموح بها في الطابق الخمسين	
حدود البناء المسموح بها في الطابق الحادي والخمسين	
حدود البناء المسموح بها في الطابق الثاني والخمسين	
حدود البناء المسموح بها في الطابق الثالث والخمسين	
حدود البناء المسموح بها في الطابق الرابع والخمسين	
حدود البناء المسموح بها في الطابق الخامس والخمسين	
حدود البناء المسموح بها في الطابق السادس والخمسين	
حدود البناء المسموح بها في الطابق السابع والخمسين	
حدود البناء المسموح بها في الطابق الثامن والخمسين	
حدود البناء المسموح بها في الطابق التاسع والخمسين	
حدود البناء المسموح بها في الطابق الستين	
حدود البناء المسموح بها في الطابق الحادي والستين	
حدود البناء المسموح بها في الطابق الثاني والستين	
حدود البناء المسموح بها في الطابق الثالث والستين	
حدود البناء المسموح بها في الطابق الرابع والستين	
حدود البناء المسموح بها في الطابق الخامس والستين	
حدود البناء المسموح بها في الطابق السادس والستين	
حدود البناء المسموح بها في الطابق السابع والستين	
حدود البناء المسموح بها في الطابق الثامن والستين	
حدود البناء المسموح بها في الطابق التاسع والستين	
حدود البناء المسموح بها في الطابق السبعين	
حدود البناء المسموح بها في الطابق الحادي والسبعين	
حدود البناء المسموح بها في الطابق الثاني والسبعين	
حدود البناء المسموح بها في الطابق الثالث والسبعين	
حدود البناء المسموح بها في الطابق الرابع والسبعين	
حدود البناء المسموح بها في الطابق الخامس والسبعين	
حدود البناء المسموح بها في الطابق السادس والسبعين	
حدود البناء المسموح بها في الطابق السابع والسبعين	
حدود البناء المسموح بها في الطابق الثامن والسبعين	
حدود البناء المسموح بها في الطابق التاسع والسبعين	
حدود البناء المسموح بها في الطابق الثمانين	
حدود البناء المسموح بها في الطابق الحادي والثمانين	
حدود البناء المسموح بها في الطابق الثاني والثمانين	
حدود البناء المسموح بها في الطابق الثالث والثمانين	
حدود البناء المسموح بها في الطابق الرابع والثمانين	
حدود البناء المسموح بها في الطابق الخامس والثمانين	
حدود البناء المسموح بها في الطابق السادس والثمانين	
حدود البناء المسموح بها في الطابق السابع والثمانين	
حدود البناء المسموح بها في الطابق الثامن والثمانين	
حدود البناء المسموح بها في الطابق التاسع والثمانين	
حدود البناء المسموح بها في الطابق التسعين	
حدود البناء المسموح بها في الطابق الحادي والتسعين	
حدود البناء المسموح بها في الطابق الثاني والتسعين	
حدود البناء المسموح بها في الطابق الثالث والتسعين	
حدود البناء المسموح بها في الطابق الرابع والتسعين	
حدود البناء المسموح بها في الطابق الخامس والتسعين	
حدود البناء المسموح بها في الطابق السادس والتسعين	
حدود البناء المسموح بها في الطابق السابع والتسعين	
حدود البناء المسموح بها في الطابق الثامن والتسعين	
حدود البناء المسموح بها في الطابق التاسع والتسعين	
حدود البناء المسموح بها في الطابق المائة	



arfyfechs.

Cynllun Safle

Graddfa 1:500

Cynllun Lleoliad

Graddfa 1:1250

Allwedd

- Ffin y safle
- Ffin yr adeilad
- Ffin y llain
- Ffin y llain arfaethedig
- Ffin y llain bresennol
- Ffin y llain arfaethedig
- Ffin y llain bresennol
- Ffin y llain arfaethedig
- Ffin y llain bresennol

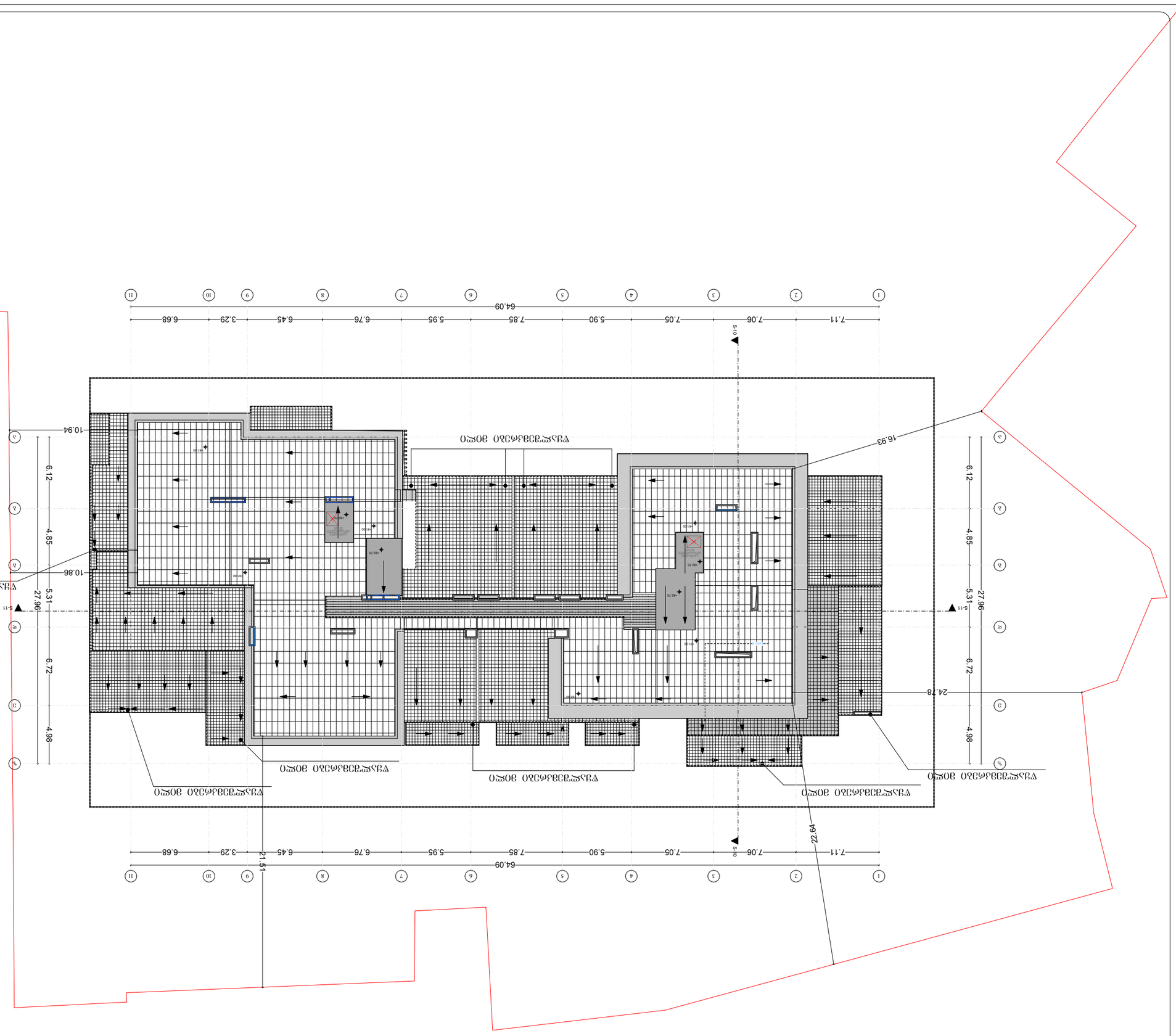

arhitekts.

Ēkas galvenie rādītāji

Ēkas galvenie izmēri	64.09 x 27.96 m
Ēkas augstums	+81.00 virs Baltijas jūras līmeņa
Ēkas stāvu skaits	3
Ēkas platība	5.3.2.2.
Ēkas tilpums	148.148.183.208.208.202. m3
Ēkas energoefektivitātes klase	A2
Ēkas siltumapgādes veids	Centralizēta siltumapgāde
Ēkas ventilācijas veids	Dabiskā ventilācija
Ēkas aukstumapgādes veids	Nav
Ēkas karstā ūdens apgādes veids	Centralizēta karstā ūdens apgāde
Ēkas elektroapgādes veids	Centralizēta elektroapgāde

Projektētājs

Projektētājs	SIA "Arhitekts"
Projektētāja adrese	Rīga, Brīvības iela 36, LV-1010
Projektētāja tālrunis	+371 6700 1234
Projektētāja e-pasts	info@arhitekts.lv
Projektētāja vadītājs	Andris Bērziņš
Projektētāja vadītāja tālrunis	+371 2912 3456
Projektētāja vadītāja e-pasts	andris.berzins@arhitekts.lv

Būvdarbu veicējs

Būvdarbu veicējs	Nav zināms
Būvdarbu veicēja adrese	Nav zināma
Būvdarbu veicēja tālrunis	Nav zināms
Būvdarbu veicēja e-pasts	Nav zināms
Būvdarbu vadītājs	Nav zināms
Būvdarbu vadītāja tālrunis	Nav zināms
Būvdarbu vadītāja e-pasts	Nav zināms

Būvuzraugs

Būvuzraugs	Nav zināms
Būvuzrauga adrese	Nav zināma
Būvuzrauga tālrunis	Nav zināms
Būvuzrauga e-pasts	Nav zināms

Autoruzraugs

Autoruzraugs	Nav zināms
Autoruzrauga adrese	Nav zināma
Autoruzrauga tālrunis	Nav zināms
Autoruzrauga e-pasts	Nav zināms

Ēkas ekspluatācijas veids

Ēkas ekspluatācijas veids: Dzīvojamā ēka

Ēkas ekspluatācijas rādītāji

Ēkas kopējā platība	1792.68 m²
Ēkas kopējā apbūves platība	1792.68 m²
Ēkas kopējā apjoma tilpums	5377.92 m³
Ēkas kopējā stāvu skaits	3
Ēkas kopējā augstums	12.00 m
Ēkas kopējā dzīvojamā platība	1612.92 m²
Ēkas kopējā nedzīvojamā platība	179.76 m²
Ēkas kopējā palīgtelpu platība	0.00 m²
Ēkas kopējā tehnisko telpu platība	0.00 m²
Ēkas kopējā kāpņu telpu platība	0.00 m²
Ēkas kopējā lifta šahtu platība	0.00 m²
Ēkas kopējā balkonu platība	0.00 m²
Ēkas kopējā terašu platība	0.00 m²
Ēkas kopējā lodžiju platība	0.00 m²
Ēkas kopējā ārtelpu platība	0.00 m²
Ēkas kopējā stāvlaukumu platība	0.00 m²
Ēkas kopējā ietvju platība	0.00 m²
Ēkas kopējā ceļu platība	0.00 m²
Ēkas kopējā laukumu platība	0.00 m²
Ēkas kopējā zaļo zonu platība	0.00 m²
Ēkas kopējā ūdens virsmu platība	0.00 m²
Ēkas kopējā cita veida platība	0.00 m²

Ēkas būvniecības rādītāji

Ēkas būvniecības kopējās izmaksas	0.00 EUR
Ēkas būvniecības kopējās izmaksas uz 1 m²	0.00 EUR/m²
Ēkas būvniecības kopējās izmaksas uz 1 m³	0.00 EUR/m³
Ēkas būvniecības kopējās izmaksas uz 1 m² dzīvojamās platības	0.00 EUR/m²
Ēkas būvniecības kopējās izmaksas uz 1 m² nedzīvojamās platības	0.00 EUR/m²
Ēkas būvniecības kopējās izmaksas uz 1 m² palīgtelpu platības	0.00 EUR/m²
Ēkas būvniecības kopējās izmaksas uz 1 m² tehnisko telpu platības	0.00 EUR/m²
Ēkas būvniecības kopējās izmaksas uz 1 m² kāpņu telpu platības	0.00 EUR/m²
Ēkas būvniecības kopējās izmaksas uz 1 m² lifta šahtu platības	0.00 EUR/m²
Ēkas būvniecības kopējās izmaksas uz 1 m² balkonu platības	0.00 EUR/m²
Ēkas būvniecības kopējās izmaksas uz 1 m² terašu platības	0.00 EUR/m²
Ēkas būvniecības kopējās izmaksas uz 1 m² lodžiju platības	0.00 EUR/m²
Ēkas būvniecības kopējās izmaksas uz 1 m² ārtelpu platības	0.00 EUR/m²
Ēkas būvniecības kopējās izmaksas uz 1 m² stāvlaukumu platības	0.00 EUR/m²
Ēkas būvniecības kopējās izmaksas uz 1 m² ietvju platības	0.00 EUR/m²
Ēkas būvniecības kopējās izmaksas uz 1 m² ceļu platības	0.00 EUR/m²
Ēkas būvniecības kopējās izmaksas uz 1 m² laukumu platības	0.00 EUR/m²
Ēkas būvniecības kopējās izmaksas uz 1 m² zaļo zonu platības	0.00 EUR/m²
Ēkas būvniecības kopējās izmaksas uz 1 m² ūdens virsmu platības	0.00 EUR/m²
Ēkas būvniecības kopējās izmaksas uz 1 m² cita veida platības	0.00 EUR/m²

Ēkas būvniecības ilgums

Ēkas būvniecības ilgums: 0 mēneši

Ēkas būvniecības finansējuma avots

Ēkas būvniecības finansējuma avots: Nav zināms

Ēkas būvniecības finansējuma apjoms

Ēkas būvniecības finansējuma apjoms: 0.00 EUR

Ēkas būvniecības finansējuma saņēmējs

Ēkas būvniecības finansējuma saņēmējs: Nav zināms

Ēkas būvniecības finansējuma saņēmēja kontaktinformācija

Ēkas būvniecības finansējuma saņēmēja kontaktinformācija: Nav zināma

Ēkas būvniecības finansējuma saņēmēja bankas rekvizīti

Ēkas būvniecības finansējuma saņēmēja bankas rekvizīti: Nav zināmi

Ēkas būvniecības finansējuma saņēmēja bankas konta numurs

Ēkas būvniecības finansējuma saņēmēja bankas konta numurs: Nav zināms

Ēkas būvniecības finansējuma saņēmēja bankas konta īpašnieks

Ēkas būvniecības finansējuma saņēmēja bankas konta īpašnieks: Nav zināms

Ēkas būvniecības finansējuma saņēmēja bankas konta valūta

Ēkas būvniecības finansējuma saņēmēja bankas konta valūta: Nav zināma

Ēkas būvniecības finansējuma saņēmēja bankas konta veids

Ēkas būvniecības finansējuma saņēmēja bankas konta veids: Nav zināms

Ēkas būvniecības finansējuma saņēmēja bankas konta statuss

Ēkas būvniecības finansējuma saņēmēja bankas konta statuss: Nav zināms

Ēkas būvniecības finansējuma saņēmēja bankas konta atvēršanas datums

Ēkas būvniecības finansējuma saņēmēja bankas konta atvēršanas datums: Nav zināms

Ēkas būvniecības finansējuma saņēmēja bankas konta slēgšanas datums

Ēkas būvniecības finansējuma saņēmēja bankas konta slēgšanas datums: Nav zināms

Ēkas būvniecības finansējuma saņēmēja bankas konta pēdējā darījuma datums

Ēkas būvniecības finansējuma saņēmēja bankas konta pēdējā darījuma datums: Nav zināms

Ēkas būvniecības finansējuma saņēmēja bankas konta pēdējā darījuma summa

Ēkas būvniecības finansējuma saņēmēja bankas konta pēdējā darījuma summa: Nav zināma

Ēkas būvniecības finansējuma saņēmēja bankas konta pēdējā darījuma valūta

Ēkas būvniecības finansējuma saņēmēja bankas konta pēdējā darījuma valūta: Nav zināma

Ēkas būvniecības finansējuma saņēmēja bankas konta pēdējā darījuma veids

Ēkas būvniecības finansējuma saņēmēja bankas konta pēdējā darījuma veids: Nav zināms

Ēkas būvniecības finansējuma saņēmēja bankas konta pēdējā darījuma statuss

Ēkas būvniecības finansējuma saņēmēja bankas konta pēdējā darījuma statuss: Nav zināms

Ēkas būvniecības finansējuma saņēmēja bankas konta pēdējā darījuma apraksts

Ēkas būvniecības finansējuma saņēmēja bankas konta pēdējā darījuma apraksts: Nav zināms

Ēkas būvniecības finansējuma saņēmēja bankas konta pēdējā darījuma atsauce

Ēkas būvniecības finansējuma saņēmēja bankas konta pēdējā darījuma atsauce: Nav zināma

Ēkas būvniecības finansējuma saņēmēja bankas konta pēdējā darījuma piezīmes

Ēkas būvniecības finansējuma saņēmēja bankas konta pēdējā darījuma piezīmes: Nav zināmas

Ēkas būvniecības finansējuma saņēmēja bankas konta pēdējā darījuma papildu informācija

Ēkas būvniecības finansējuma saņēmēja bankas konta pēdējā darījuma papildu informācija: Nav zināma

Ēkas būvniecības finansējuma saņēmēja bankas konta pēdējā darījuma papildu piezīmes

Ēkas būvniecības finansējuma saņēmēja bankas konta pēdējā darījuma papildu piezīmes: Nav zināmas

Ēkas būvniecības finansējuma saņēmēja bankas konta pēdējā darījuma papildu atsauce

Ēkas būvniecības finansējuma saņēmēja bankas konta pēdējā darījuma papildu atsauce: Nav zināma

Ēkas būvniecības finansējuma saņēmēja bankas konta pēdējā darījuma papildu apraksts

Ēkas būvniecības finansējuma saņēmēja bankas konta pēdējā darījuma papildu apraksts: Nav zināms

Ēkas būvniecības finansējuma saņēmēja bankas konta pēdējā darījuma papildu statuss

Ēkas būvniecības finansējuma saņēmēja bankas konta pēdējā darījuma papildu statuss: Nav zināms

Ēkas būvniecības finansējuma saņēmēja bankas konta pēdējā darījuma papildu veids

Ēkas būvniecības finansējuma saņēmēja bankas konta pēdējā darījuma papildu veids: Nav zināms

Ēkas būvniecības finansējuma saņēmēja bankas konta pēdējā darījuma papildu summa

Ēkas būvniecības finansējuma saņēmēja bankas konta pēdējā darījuma papildu summa: Nav zināma

Ēkas būvniecības finansējuma saņēmēja bankas konta pēdējā darījuma papildu valūta

Ēkas būvniecības finansējuma saņēmēja bankas konta pēdējā darījuma papildu valūta: Nav zināma

Ēkas būvniecības finansējuma saņēmēja bankas konta pēdējā darījuma papildu datums

Ēkas būvniecības finansējuma saņēmēja bankas konta pēdējā darījuma papildu datums: Nav zināms

Ēkas būvniecības finansējuma saņēmēja bankas konta pēdējā darījuma papildu laiks

Ēkas būvniecības finansējuma saņēmēja bankas konta pēdējā darījuma papildu laiks

ფასადის ლითონის კონსტრუქციების მოწყობის სქემა

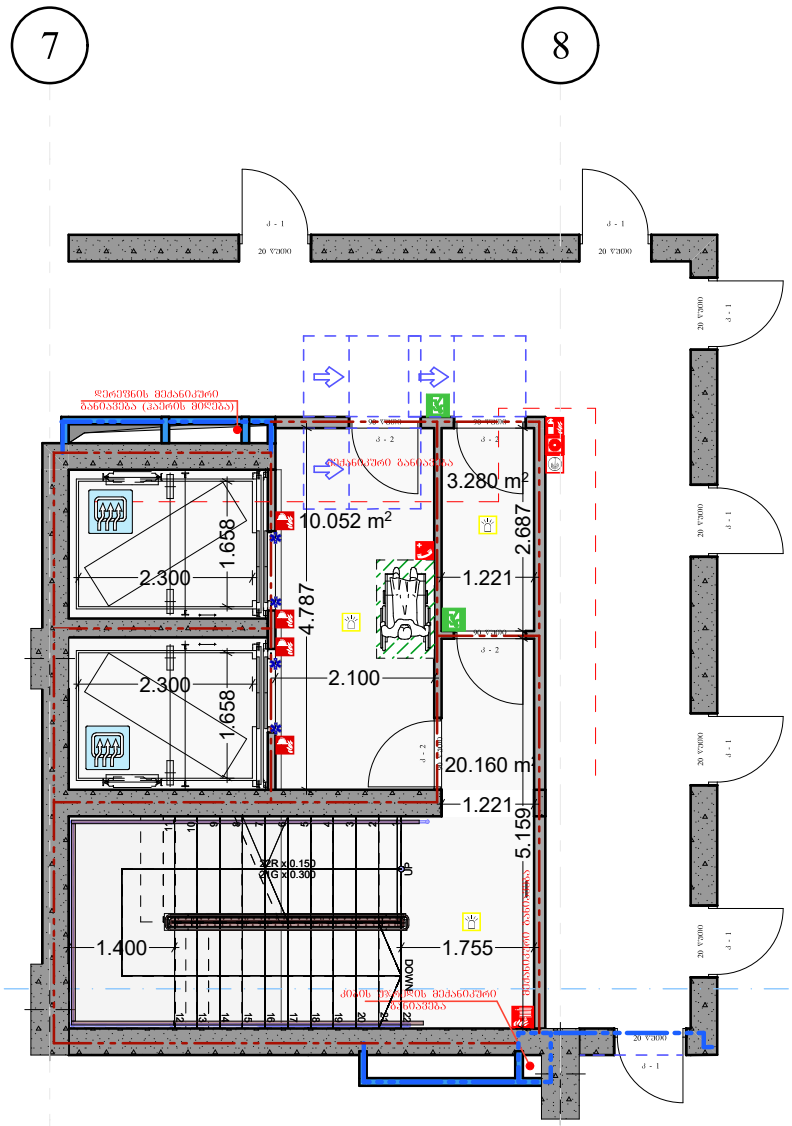

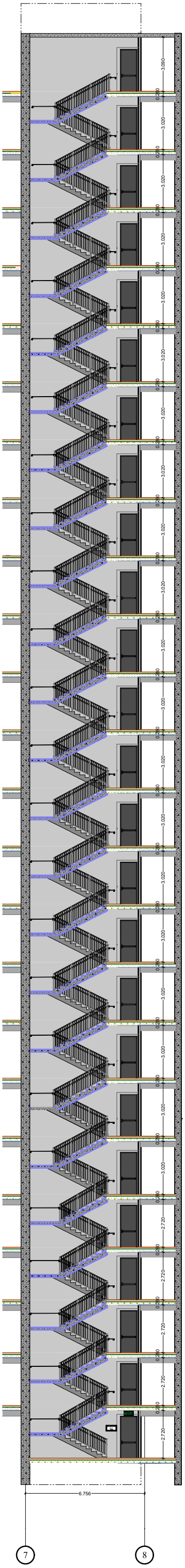



ფასადის ლითონის კონსტრუქციების მოწყობის სქემა

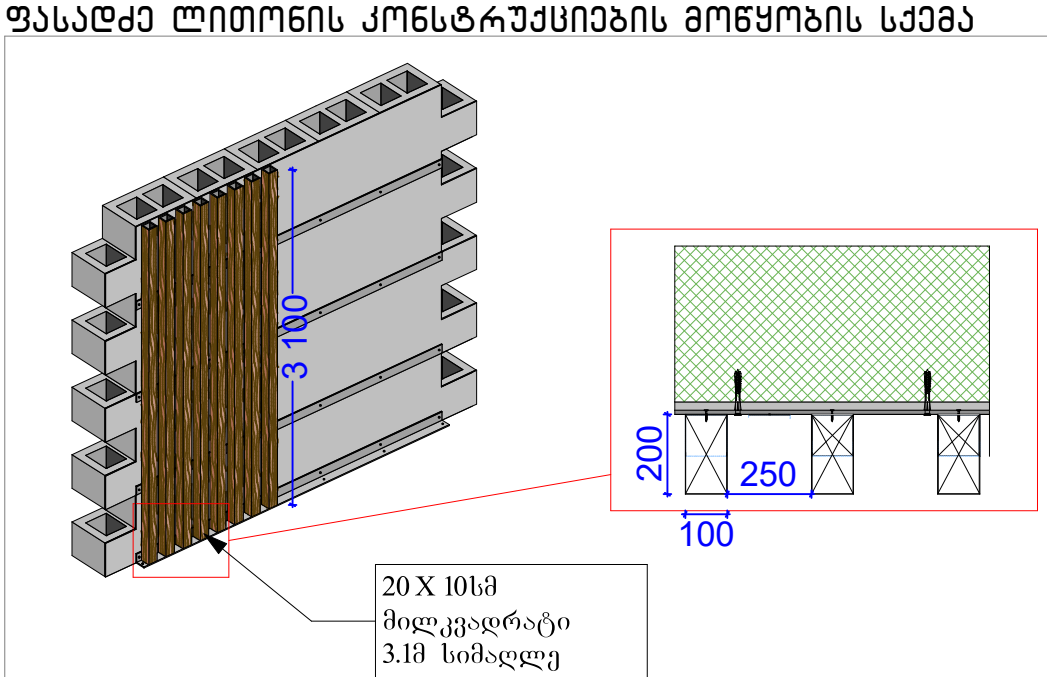

სართულშუა იატაკის ჭრილი

იატაკის მოპირკეთება 20 მმ

მოჭიმული იატაკი მაძსიმუმ8სმ

რკინა ბეტონის ფილა 18სმ

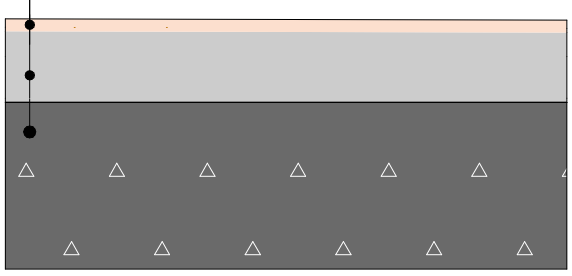

პროექტის სახელწოდება

მრავალბინიანი საცხოვრებელი სახლი

მისამართი

პ.ქავთარაძის 14ბ.14დ.14.18ა.20ბ.20ბ.20ა. 14. ს.კ/01.14.03.040.544

მთავარი არქიტექტორი:

კონსტანტინე ღვინჯილია

შეასრულა:

გიორგი კორძაია

დამკვეთი:

შპს ბიჩ ბილდინგ ქავთარაძე

საიდენტიფიკაციო კოდი: 405561486

დირექტორი:

გიორგი მხეიძე

თბილისი 2023 წ.

შენიშვნები:

იატაკის ზედაპირი იქნება ბეტონის ან მსგავსი არაწვადი მასალის, რომელსაც არ ექნება შეწოვის უნარი



artytechs.

დაკავებულობის ჯგუფები	დაკავებულობის ჯგუფის აღნიშვნა
თავშეყრის ჯგუფი (თშ)	
საძვიანი ჯგუფი (სძ)	
საბანმანათლებლო ჯგუფი (სბ)	
სამრეწველო ჯგუფი (სმ)	
ღიდი საფრთხის შემცველი ჯგუფი (ღსმ)	
სავაჭრო ჯგუფი (სვ)	
სასხვორებელი ჯგუფი (სს)	
სასაწყობო ჯგუფი (სწ)	
დამხმარე ჯგუფი (ღს)	

ՈՒՐՎԱԳԾԵՐ ԳԱՂԱՓԱՐ

Գծագիր 1

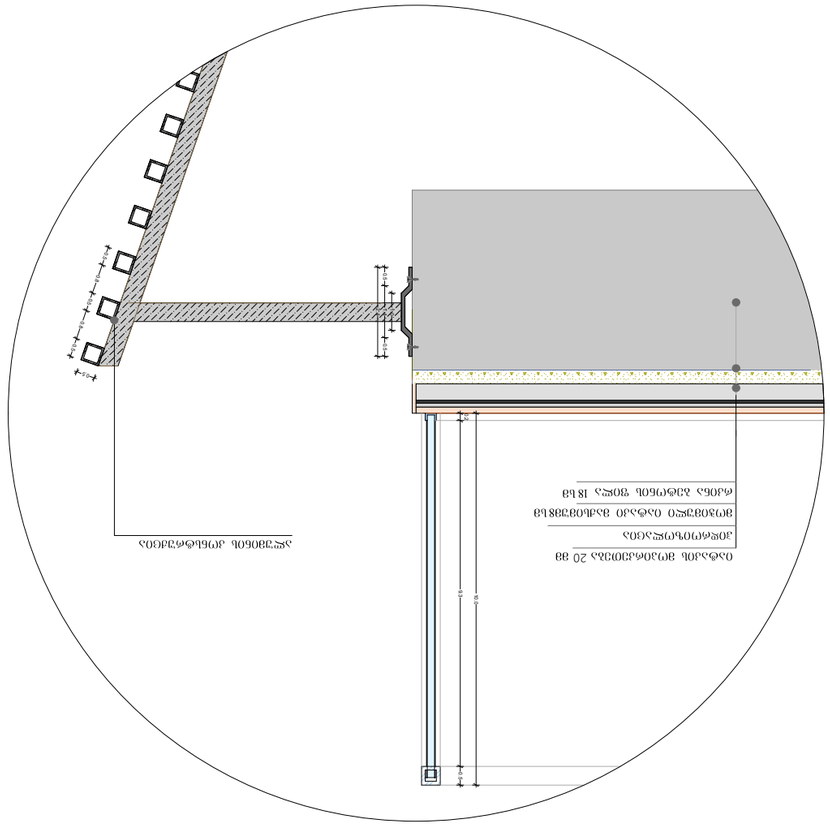

Գծագիր 2

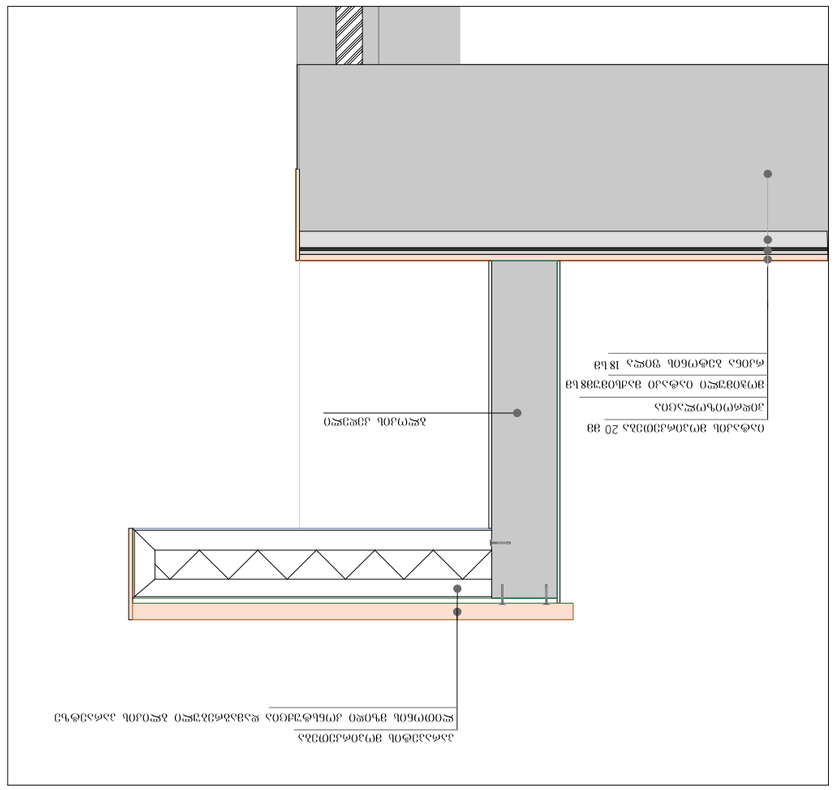

ՀԱՏԱԿ ՀԱՐԹՎԱԾ ՊՈՂՈՏ	ՀԱՏԱԿԻ ՄԱԼՈՒԽԱՅԻՆ ՇԵՐՏ
ՀԱՏԱԿ ՄԱԼՈՒԽԱՅԻՆ ՇԵՐՏ (ՄՇ)	
ՀԱՏԱԿ ՀԱՐԴԱՐԱՑՎԱԾ ԲԵՏՈՆԱՊԱՏ ՇԵՐՏ (ՀԲ)	
ՀԱՏԱԿ ՄԱՐՏԱՀԱՐԱԿ ՇԵՐՏ (ՀՇ)	
ՀԱՏԱԿ ՀԱՐԹՎԱԾ ՊՈՂՈՏ ՅՈՒՂԱՀԱՏԱԿԻ ՀԱՄԱՐ (ՀՊՅ)	
ՀԱՏԱԿ ՀԱՐԹՎԱԾ ՊՈՂՈՏ ՄԱՐՏԱՀԱՐԱԿ ՇԵՐՏԻ ՀԱՄԱՐ (ՀՊՄ)	
ՀԱՏԱԿ ՀԱՐԹՎԱԾ ՊՈՂՈՏ ՀԱՏԱԿԱՅԻՆ ՇԵՐՏԻ ՀԱՄԱՐ (ՀՊՀ

תכנית קומת גלריה ופרט מעקה זכוכית

a 1:25

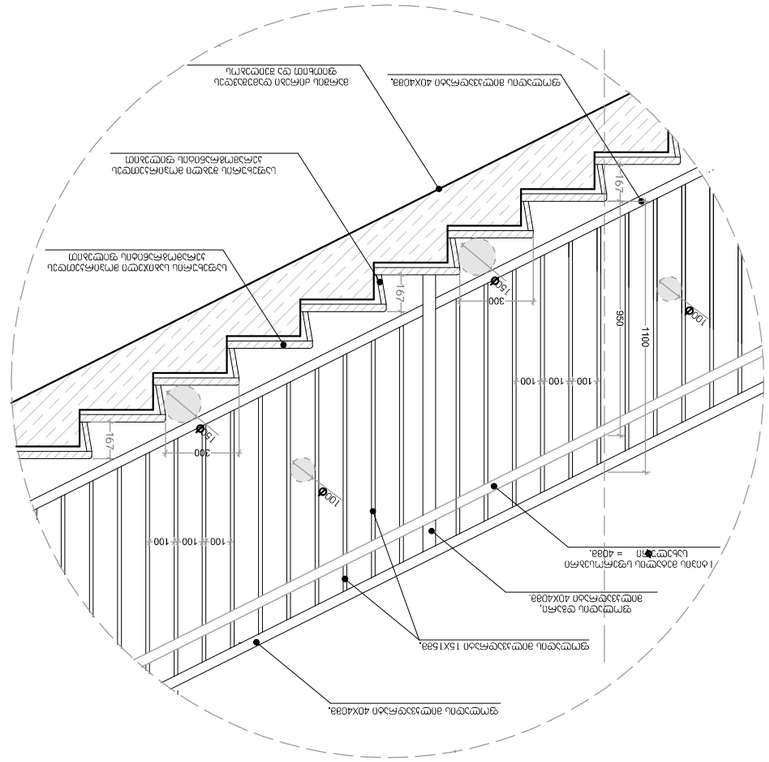
מעקה זכוכית מחוסמת שקוף 1.5X1.5מ'.
מעקה זכוכית מחוסמת שקוף 40X40מ'.
מעקה זכוכית מחוסמת שקוף 40X40מ'.
1 מתוך 8 מסמרים נירוסטה לקיבוע מעקה זכוכית = 40מ'.
100
100
100
100
300
100
100
100
100

გასასვლელის განათებული ნიშანი

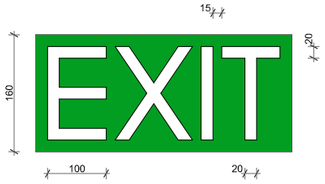

განათებული ნიშანი თავშესაფრის ფართობთან მიმავალ ჯართან

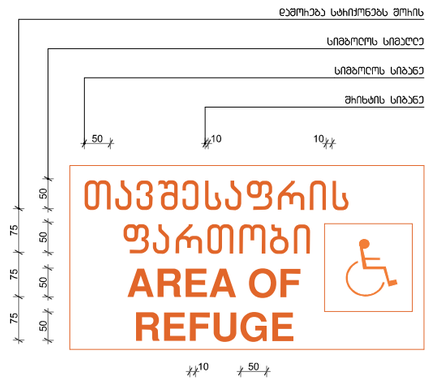

ნიშანი ამობეჭდული სიმბოლოებით და ბრაილით ბზა - ჯიბის შესასვლელებთან და გეხეთ გამავალ ყველა ჯართან

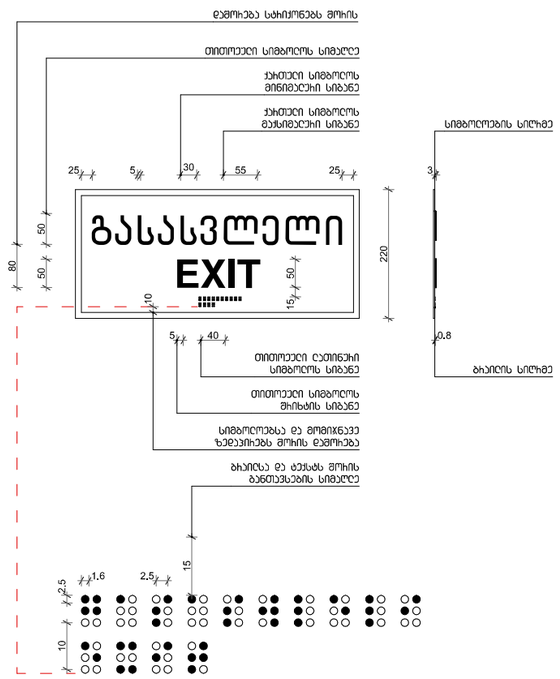

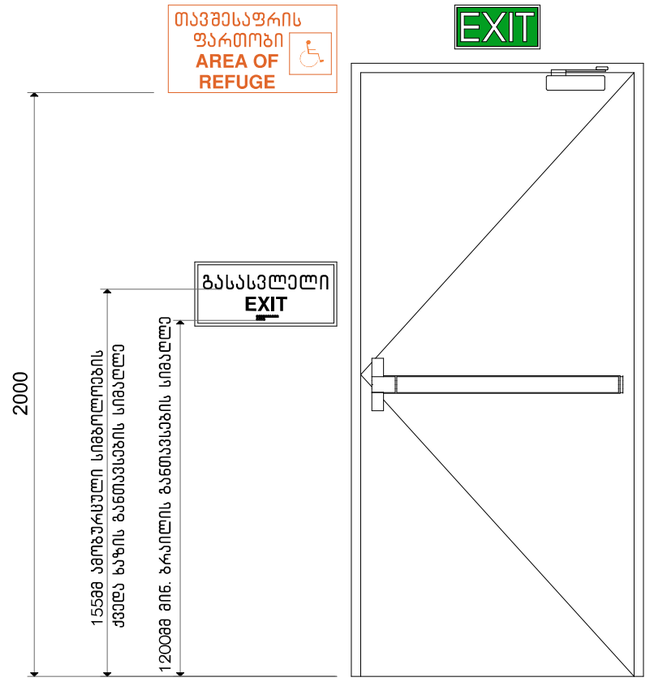

ნიშანი განთავსდება მისაწვდომ ავტოსადგომთან

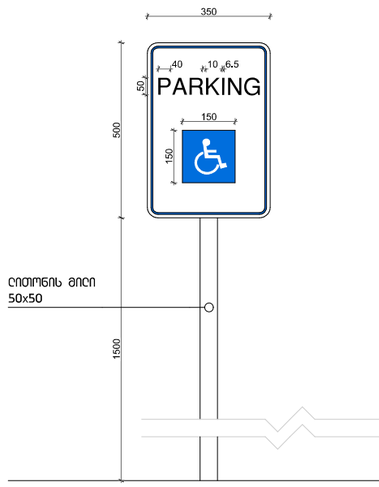

ნიშანი განთავსდება მისაწვდომ მიჯრითავსებულის სადგომთან

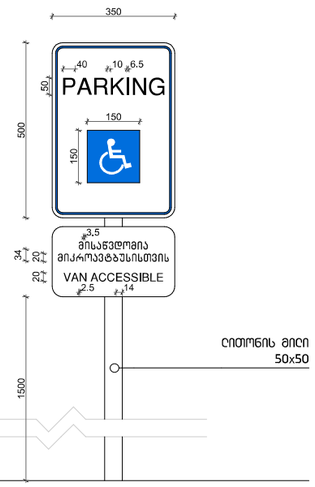

ავტოსადგომზე ნიშნის განთავსების ადგილი

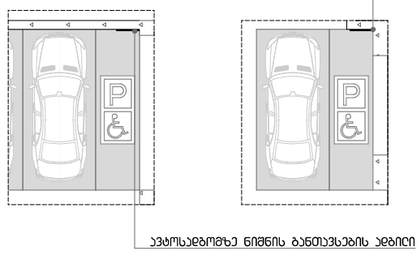

ავტოსადგომზე ნიშნის განთავსების ადგილი

ავტოსადგომზე ნიშნის განთავსების ადგილი

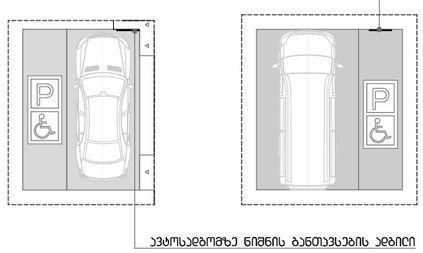

ავტოსადგომზე ნიშნის განთავსების ადგილი

პირობითი აღნიშვნები

- მიწის ნაკვეთის საკადასტრო საზღვარი
- რკინაბეტონის კოლონა
- შახტა

- სახანძრო მანქანის მისადგომი
- სახანძრო მილსადენის მისაერთებელი სიგრძე

- მოპირკეთებულის პარკინგის მისასვლელი ნიშნები
- საორიენტაციო ნიშნები
- ნიშნები საბანკომატო მომსახურების ჩატარების შესახებ
- თავშესაფრის ფართობის ნიშნები
- გასასვლელის ნიშნის ბარელიეფი
- გასასვლელის ნიშნის განათებული
- ავარიის აფორმებული ინფორმაცია
- ავტოსადგომი
- სახანძრო მილსადენის შასაკეთი
- ხელის ღილსმაკარი
- ხელით გამართული სახანძრო განგაშის ღილაკი
- სახანძრო განგაშის სისტემა
- განგაშის განათება
- საევაკუაციო განათება
- ორმხრივი კავშირის სისტემა
- შესვლა/გასვლის და ავარიის შემთხვევაში მიმართულების მაჩვენებელი

დაკავებულობის ჯგუფები	დაკავებულობის ჯგუფის აღნიშვნა
თავშესაფრის ჯგუფი (თშ)	
საქმიანი ჯგუფი (სქ)	
საბანკო/ანგარიშსწორების ჯგუფი (სბ)	
საორგანიზაციო ჯგუფი (სმ)	
ღია საცხოვრებლის მომსახურების ჯგუფი (ღსმ)	
საკვებით ჯგუფი (სკ)	
საყიდლების ჯგუფი (სყ)	
საცხოვრებელი ჯგუფი (სც)	
დაბმასარე ჯგუფი (ღს)	

კვანძები / დეტალები

პროექტის სახელწოდება

მრავალბინიანი საცხოვრებელი სახლი

მისამართი

ს.ქავთარაძის 14ბ.14ფ.14.18ა.20ბ.20ა.20ა. 14. ს.კ/01.14.03.040.544

მთავარი არქიტექტორი:

კონსტანტინე ღვინჯილია

შესრულა:

გიორგი კორძაია

დამკვეთი:

შპს ბინა ბილდინგ ქავთარაძე

საიდენტიფიკაციო კოდი: 405561486

დირექტორი:

გიორგი მხეიძე

თბილისი 2023 წ.

შენიშვნები:

იატაკის ზედაპირი იქნება ბეტონის ან მსგავსი არაწვადი მასალის, რომელსაც არ ექნება შეღების უნარი

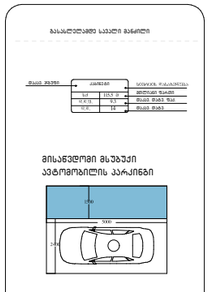

artytechs.

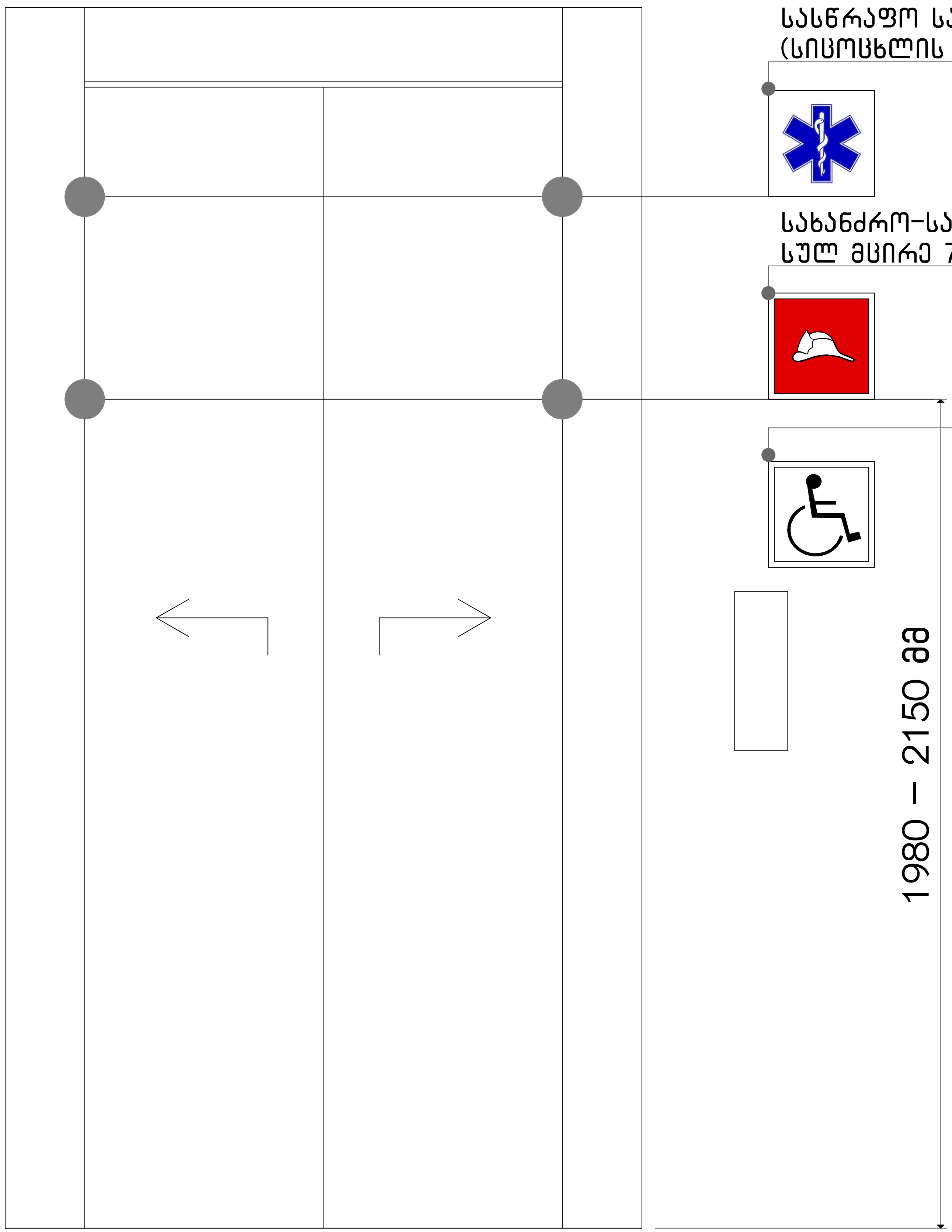

სასწრაფო სამედიცინო დახმარების საერთაშორისო სიმბოლო (სიცოცხლის ვარსკვლავი) განთავსდება ლიფტის ჩარჩოს ორივე მხარეს

სახანძრო-სამაშველო დანაყოფებისთვის მისადგომი ლიფტის სიმბოლო სულ მცირე 7.5 სმ. სახით.

მისაწვდომობის სიმბოლო

ნიშნების განთავსების ადგილები

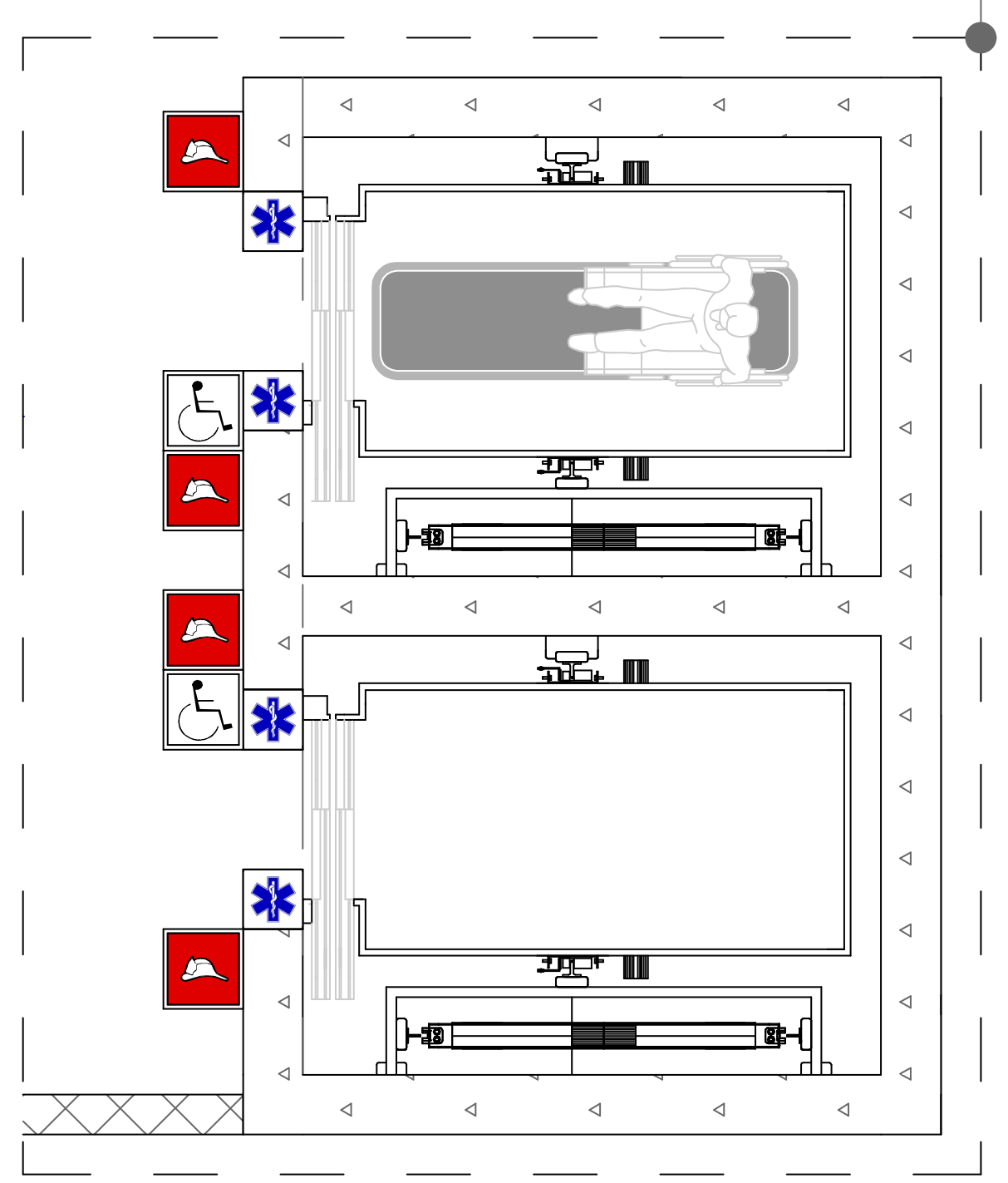

პირობითი აღნიშვნები

- მიწის ნაკვეთის საკადასტრო საზღვარი
- რკინაბეტონის კოლონა
- შახტა

სახანძრო მანქანის მისადგომი

სახანძრო მილდგარის მისაწვდომი სივრცე

- მიკროავტობუსის პარკინგთან მისაწვდომი გასასვლელის ნიშანი
- სართულის ამოსაცნობი ნიშანი
- ნიშანი საგანგებო ვითარებაში ფართობის გამოყენების შესახებ
- თავშესაფრის ფართობის ნიშანი
- გასასვლელის ნიშანი ბრაილით
- გასასვლელის ნიშანი მანათობელი
- კვამლის ავტომატური ალმომჩენი
- ავტოსაშხეფი
- სახანძრო მილდგარის თავაკი
- ხელის ცეცხლმაქრი
- ხელით სამართავი სახანძრო განგაშის ღილაკი
- სახანძრო განგაშის სისტემა
- განგაშის განათება
- საავარიო განათება
- ორმხრივი კავშირის სისტემა
- თავშესაფრის და სხვისი დახმარებით თავდაღწევის ფართობი

დაკავებულობის ჯგუფები	დაკავებულობის ჯგუფის აღნიშვნა
თავშეყრის ჯგუფი (თვ)	
საქმიანი ჯგუფი (სქ)	
საგანმანათლებლო ჯგუფი (სგ)	
სამრეწველო ჯგუფი (სმ)	
დიდი საფრთხის შემცველი ჯგუფი (დსშ)	
სავაჭრო ჯგუფი (სვ)	
საცხოვრებელი ჯგუფი (სც)	
სასაწყობო ჯგუფი (სწ)	
დამხმარე ჯგუფი (დს)	

კვანძები / დეტალები

პროექტის სახელწოდება

მრავალბინიანი საცხოვრებელი სახლი

მისამართი

პ.ქავთარაძის 14გ.14დ.14.18ა.20გ.20ბ.20ა.14.

ს.კ/01.14.03.040.544

მთავარი არქიტექტორი:

კონსტანტინე ლვინჯილია

შეასრულა:

გიორგი კორძაია

დამკვეთი:

შპს ბიჩ ბილდინგ ქავთარაძე

საიდენტიფიკაციო კოდი: 405561486

დირექტორი:

გიორგი მხეიძე

თბილისი 2023 წ.

შენიშვნები:

იატაკის ზედაპირი იქნება ბეტონის ან მსგავსი არაწვადი მასალის, რომელსაც არ ექნება შეწოვის უნარი

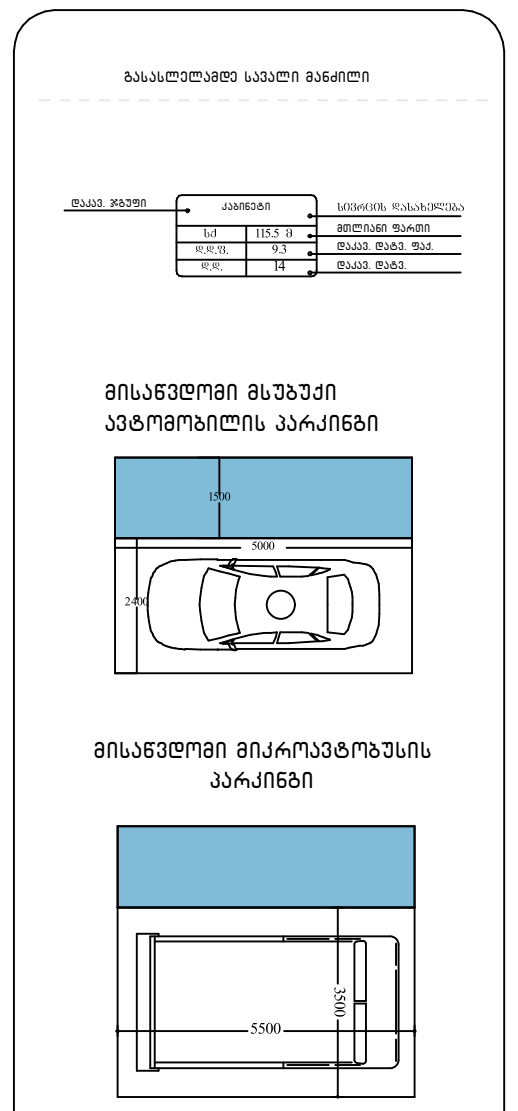

artytechs.

ΚΑΤΟΨΗ ΥΦΙΣΤΑΜΕΝΗ

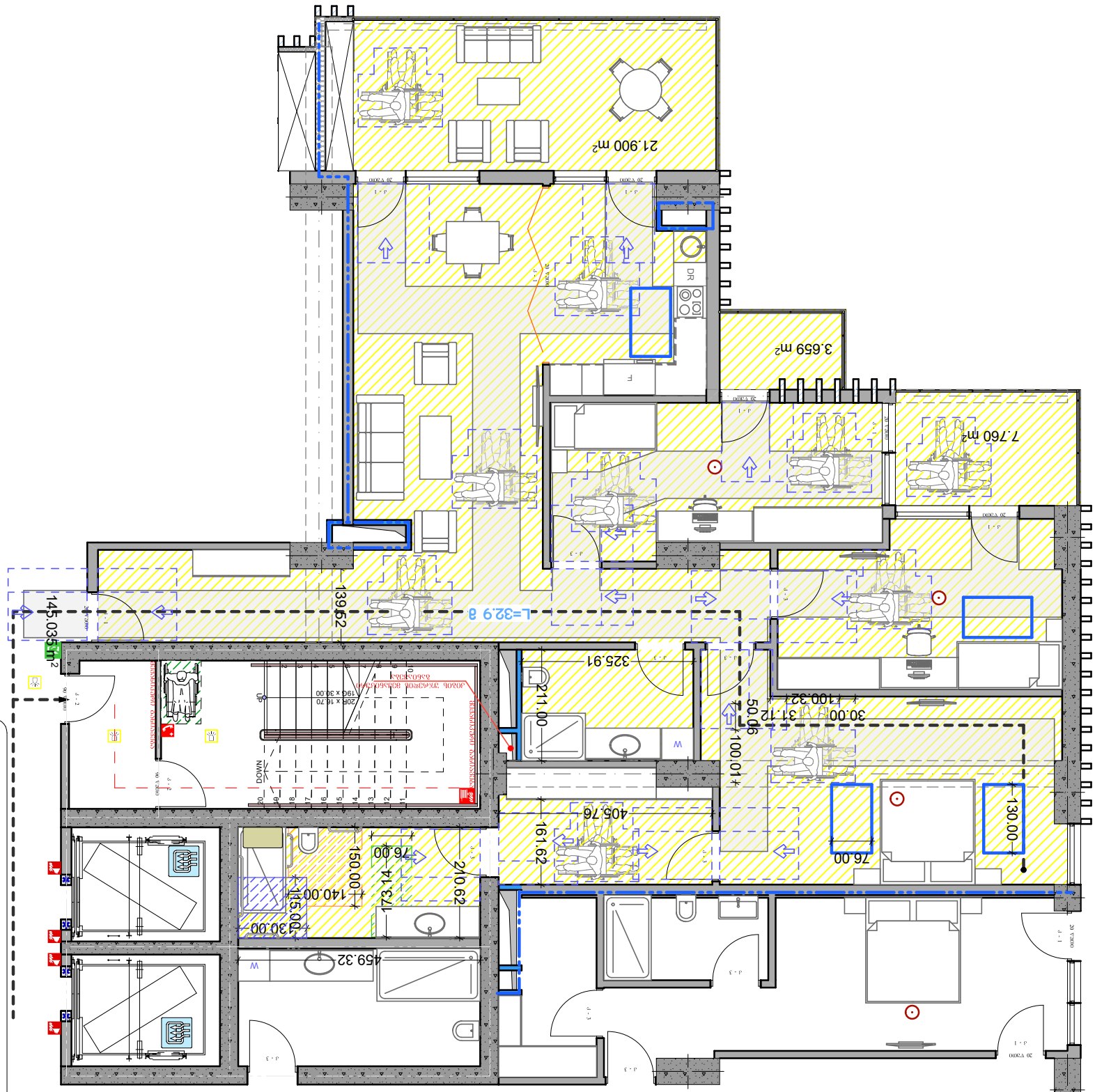

ΥΠΟΜΝΗΜΑ

- ΟΡΙΑ ΔΗΜΟΣΙΟΥ ΑΚΙΝΗΤΟΥ
- ΟΡΙΑ ΙΔΙΟΚΤΗΣΙΑΣ
- ΟΡΙΑ ΚΑΤΑΣΚΕΥΗΣ
- ΟΡΙΑ ΚΑΤΑΣΚΕΥΗΣ ΠΡΟΣ ΚΑΤΕΔΑΦΙΣΗ

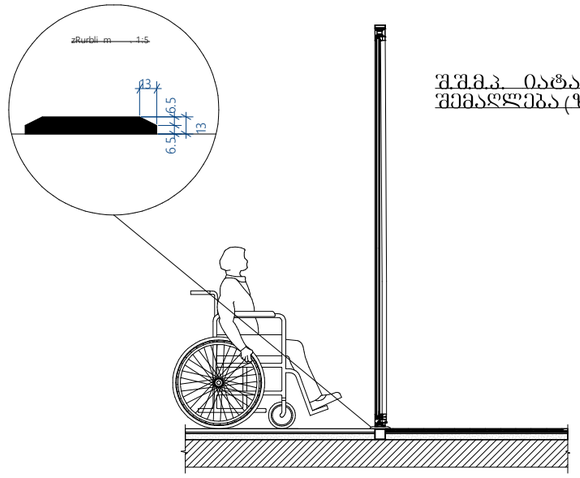

შ.შ.მ.პ. იატაკის შვეული შემაღლება (ზღურბლი)

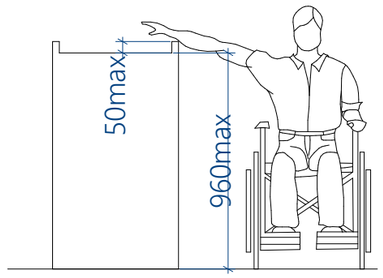

დახლის სიმაღლე

გასავლელის მხარე

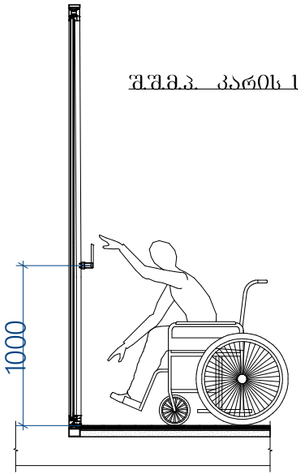

შ.შ.მ.პ. კარის სახელურის სიმაღლე

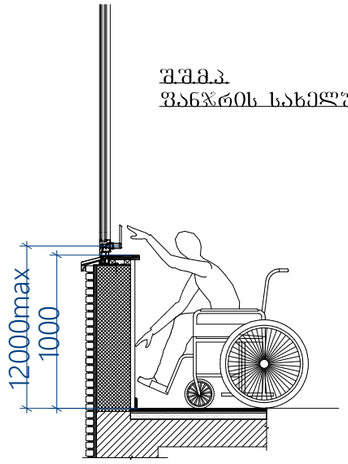

შ.შ.მ.პ.
ფანჯრის სახელურის სიმაღლე

შენიშვნები:

- ატაკის ზედაპირები მოეწყობა ისე, რომ იქნება მდგრადი, მყარი და არასრიალა 302 ქვეთავის შესაბამისად

- განათების სამართავები ელექტრო გამანაწილებლები ელექტრო ჩამრთველები და დენსართები ტემპერატურის მარეგულირებლები მოწყობილობების სამართავები წყალსადენი სისტემის მოწყობილობების მარეგულირებლები და დამცავი და ორმხრივი საკომუნიკაციო სისტემების სამართავები მოეწყობა სტანდარტის 309 ე ქვეთავის შესაბამისად"

- იატაკის ზედაპიზე დონის შეცვა უნდა მოხდეს 303-ე ქვეთავის შესაბამისად.
- როდესაც ელემენტის ქვემოთ არსებული სივრცე მიჩნეულია ელემენტთან მდებარე იატაკის თავისუფალი სივრცის, ელემენტთან არსებული თავისუფალი სივრცის ან მოსატრიალებელი სივრცის ნაწილად, სივრცე უნდა შეესაბამებოდეს 306-ე ქვეთავს. ელემენტის ქვემოთ დასაშვებია დამატებითი სივრცე მუხლის სიმაღლემდე და ფეხის ფალანგისთვის.
- მიწვდომის დიაპაზონი უნდა შეესაბამებოდეს 308-ე ქვეთავს.

პირობითი აღნიშვნები

- მინის ნაკეთის საკაფსტარო საზღვარი
- რკინაბეტონის კოლონა
- შახტა

სახანძრო მანქანის მისადგომი

სახანძრო მილტგარის მისანვდომი სივრცე

დაკავებულობის ჯგუფები	დაკავებულობის ჯგუფის აღნიშვნა
თავშეყრის ჯგუფი (თშ)	
საქმიანი ჯგუფი (სა)	
საბავშვოსტაციონალო ჯგუფი (სბ)	
სამრეწველო ჯგუფი (სმ)	
ღიდი საფრენის შემცველი ჯგუფი (ღნმ)	
სავაჭრო ჯგუფი (სვ)	
საცხოვრებელი ჯგუფის (სც)	
სასაწყობო ჯგუფი (სწ)	
დამხმარე ჯგუფი (ღს)	

კვანძები / დეტალები

პროექტის სახელწოდება

მრავალბინიანი საცხოვრებელი სახლი

მისამართი

პ.ქავთარაძის 14ბ.14ფ.14.18ა.20ბ.20ბ.20ა. 14.
ს.კ/01.14.03.040.544

მთავარი არქიტექტორი:

კონსტანტინე ღვინჯილია

შესრულა:

გიორგი კორძაია

დამკვეთი:

შპს ბიჩ ბილდინგ ქავთარაძე

საიდენტიფიკაციო კოდი: 405561486

დირექტორი:

გიორგი მხეიძე

თბილისი 2023 წ.

შენიშვნები:

იატაკის ზედაპირი იქნება ბეტონის ან მსგავსი არანაკლები მასალის, რომელსაც არ ექნება შეწოვის უნარი

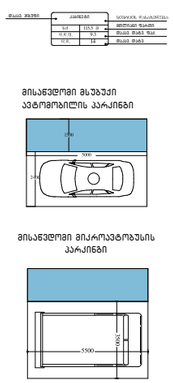

artytechs.

ajtószám	1	2	3	4	5	6	7	8	9	10
ajtóméret	0,80×2,70	0,90×2,70	0,95×2,70	1,00×2,70	1,10×2,70	1,20×2,70	1,45×2,70	1,60×2,70	1,80×2,70	2,00×2,70
darabszám	254	14	83	333	57	215	98	55	42	18

ajtószám	1	2	3	4	5	6	7	8	9	10	11	12	13	14	15	16
ajtóméret	0,95×2,40	0,95×2,40	0,95×2,70	0,90×2,70	0,85×2,70	1,00×2,70	1,10×2,70	0,95×2,40	0,95×2,70	2,90×2,40	3,40×2,40	0,95×2,40	0,95×2,70	0,90×2,70	0,85×2,70	1,00×2,70
darabszám	1210	147	93	275	18	18	17	25	835	24	16	1210	147	93	275	18

ajtószám	1	2	3	4	5
ajtóméret	1,50×2,40	1,45×2,40	2,00×2,40		
darabszám	35	18	2		



