Паркинг
-3.00 План
Паркинг

Проект:	6. Идеен проект
Етап на проекта:	6. Идеен проект
Възложител:	Д. Янкулов
Адрес на имота:	гр. Пловдив, ул. „Христо Ботев“ № 86 (УПИ XXIII-2)
Кадастрална единица:	гр. Пловдив, ул. „Христо Ботев“ № 86 (УПИ XXIII-2)

Мащаб:	1:150
Формат:	А - 1
Дата:	02.07.2023

Проектант:

-3.00
1,706.8 м²
-3.00
437.4 м²
-3.00
-3.00
-3.00
-4.00
-4.00
-3.00
-3.00
-3

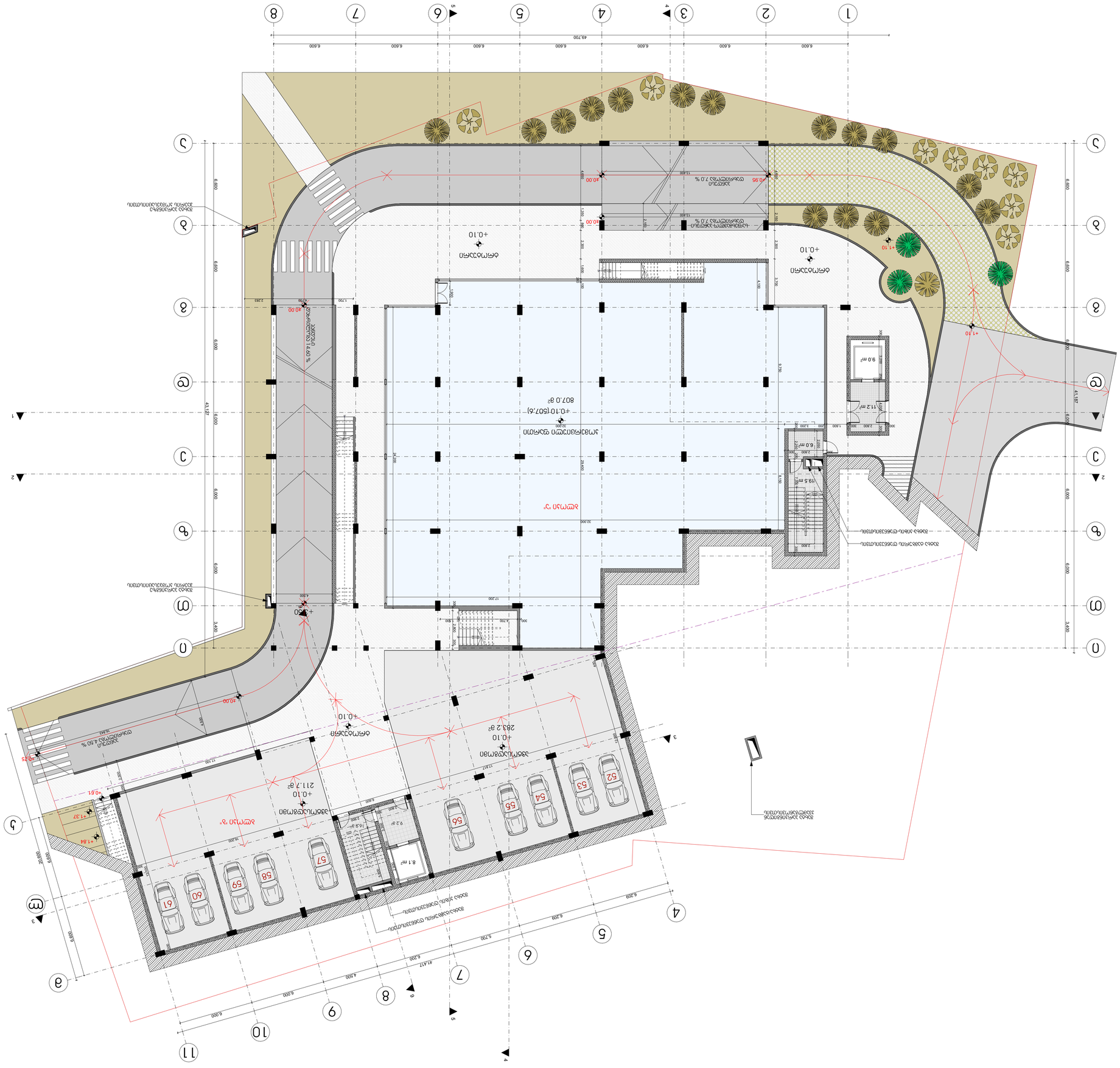
1
2
3
4
5
6
7
8
9
10
11
А
Б
В
Г
Д
Е
43.127
49.700
6.600
6.209
4.509
6.000
5.700
4.417
2.400
3.400
2.800
3.200
2.000
1.600
1.200
1.000
900
800
600
300
+0.10
+0.10 (507.6)
807.0 м²
+1.10
+1.37
+1.84
+0.81
+3.50
+3.75
+0.00
+0.95
+0.30
+0.35
+0.60
+0.00
+0.00
+0.00



ექსპლიკაცია:

ჩასწორება	თარიღი	შენიშვნა

შენიშვნა:

დამკვეთი: მიხეილ დუგლაძე

პროექტის დასახელება: მრავალფუნქციური კომპლექსი

მდებარეობა: ქ. თბილისი, ქერჩის ქ. №86
(ყოფილი ქერჩის ქ. №12)
ს/კ 01.11.05.029.380

ნახაზის დასახელება:

გეგმა
+3.50 ნიშნულზე

დირექტორი:	მ. ჩხაიძე	
პროექტის ავტორი:	ნ. სვანიძე	
შემსრულებელი:	ნ. იაშვილი	
შეამოწმა:	მ. ჩხაიძე	

ნახაზის ნომერი:

მასშტაბი:	1:150	ფურცლის №:	
ფორმატი:	A - 1	თარიღი:	02.07.2023

კომენტარი:



ექსპლიკაცია:

ჩასწორება	თარიღი	შენიშვნა

შენიშვნა:

დამკვეთი: მიხეილ დუგლაძე

პროექტის დასახელება: მრავალფუნქციური კომპლექსი

მდებარეობა: ქ. თბილისი, ქერჩის ქ. №86 (ყოფილი ქერჩის ქ. №12) ს/კ 01.11.05.029.380

ნახაზის დასახელება:

გეგმა +6.50 ნიშნულზე

დირექტორი:	მ. ჩხაიძე	
პროექტის ავტორი:	ნ. სვანიძე	
შემსრულებელი:	ნ. იაშვილი	
შეამოწმა:	მ. ჩხაიძე	

ნახაზის ნომერი:

მასშტაბი:	1:150	ფურცლის №:	
ფორმატი:	A - 1	თარიღი:	02.07.2023

კომენტარი:


+9.80
Входная группа
174.4 кг
Входная группа
174.4 кг
Входная группа
Входная группа
Входная группа



Благоустройство территории

+13.10 благоустройство территории

Стадия:	Р. Проектная документация
Объект капитального строительства:	Многоквартирный жилой дом (№86 (группа домов №1 2) по ул. 01.1.05.029.380
Благоустройство территории:	

Согласовано:	
Главный инженер проекта:	Б. Иванов
Главный архитектор проекта:	Б. Иванов
Главный специалист:	Б. Иванов
Начальник отдела:	Б. Иванов
Благоустройство территории:	

Масштаб:	1:150
Дата печати:	02.07.2023
Формат:	А - 1

Лист №:

Изм.	Кол.уч.	Подпись

Разработано:



ექსპლიკაცია:

ჩასწორება	თარიღი	შენიშვნა

შენიშვნა:

დამკვეთი: მიხეილ დუგლაძე

პროექტის დასახელება: მრავალფუნქციური კომპლექსი

მდებარეობა: ქ. თბილისი, ქარჩის ქ. №86 (ყოფილი ქარჩის ქ. №12) ს/კ 01.11.05.029.380

ნახაზის დასახელება:

გეგმა +16.40 ნიშნულზე

დირექტორი:	მ. ჩხაიძე	
პროექტის ავტორი:	ნ. სვანიძე	
შემსრულებელი:	ნ. იაშვილი	
შეამოწმა:	მ. ჩხაიძე	

ნახაზის ნომერი:

მასშტაბი:	1:150	ფურცლის №:
ფორმატი:	A - 1	თარიღი: 02.07.2023

კომენტარი:


+19.70
Входная группа
174.4 кг
Входная группа
174.4 кг
Входная группа
174.4 кг


+23.00
ВЕСТИБЮЛЬ
174.4 ФГ
ВЕСТИБЮЛЬ
174.4 ФГ


+26.30
Входная группа
174.4 кг
Входная группа
174.4 кг
Входная группа
174.4 кг

ул. Полесская
дом 6Б/6Г/6Д/6Е
+29.60 блок-секция 2

Стадия:	8. Рабочий
Этажность здания:	6. Цокольный, 5 надземных
Функциональное назначение:	6. Общественное
Здание/сооружение:	8. Жилой дом
Наименование объекта:	

Заказчик:	ООО "Специализированный застройщик "Полесье"
Генеральный проектировщик:	ООО "Архитектурная мастерская "Полесье"
Авторский надзор:	ООО "Архитектурная мастерская "Полесье"
Главный инженер проекта:	Ю.В. Ковалевская

Масштаб:	1:150
Формат:	А - 1
Дата:	02.07.2023

Номер листа:

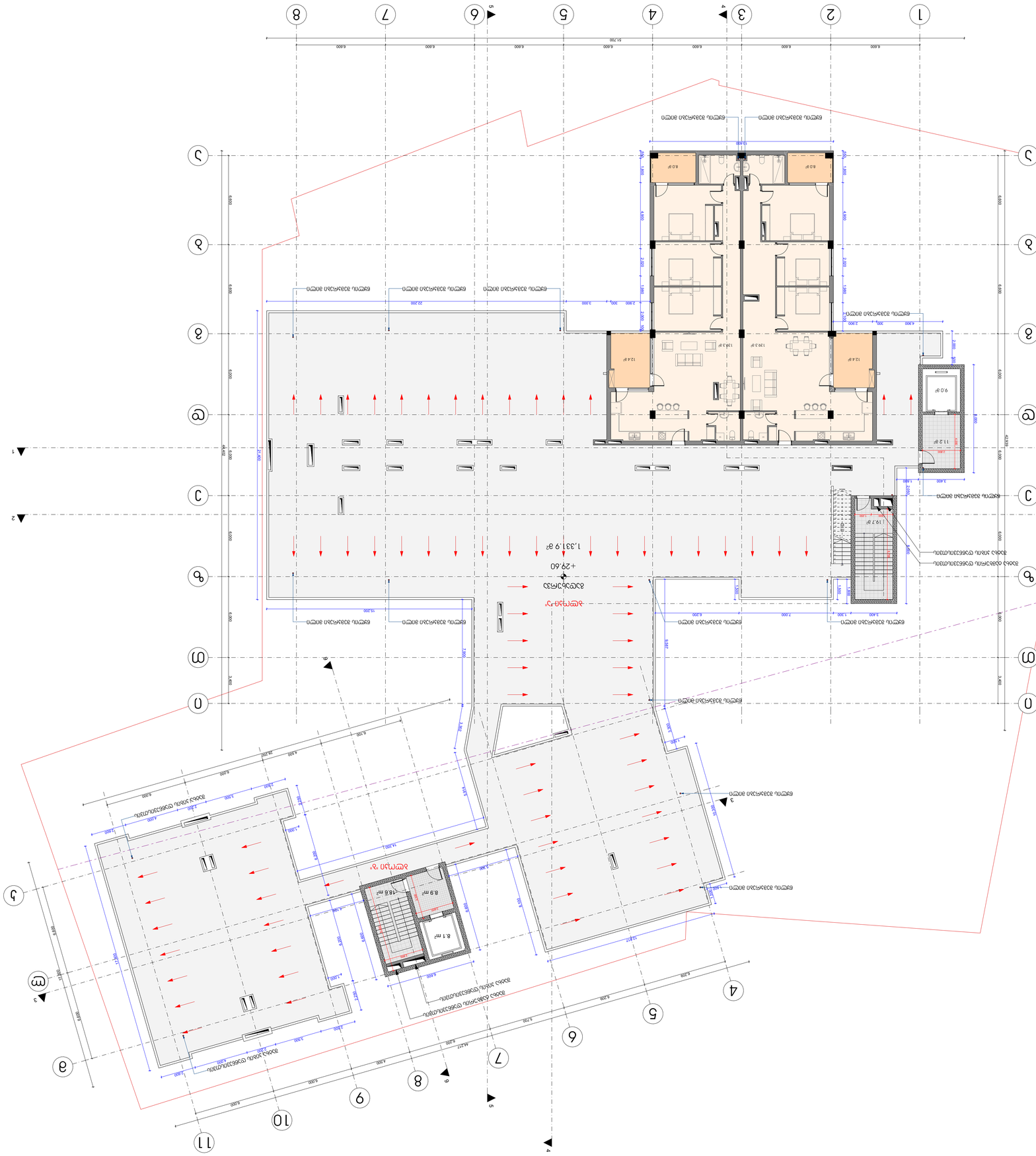
1.331.9 м²
+29.60
Въезд/выезд
Пешеходный вход
Вход в подземную автостоянку
Вход в подземную автостоянку
Вход в подземную автостоянку

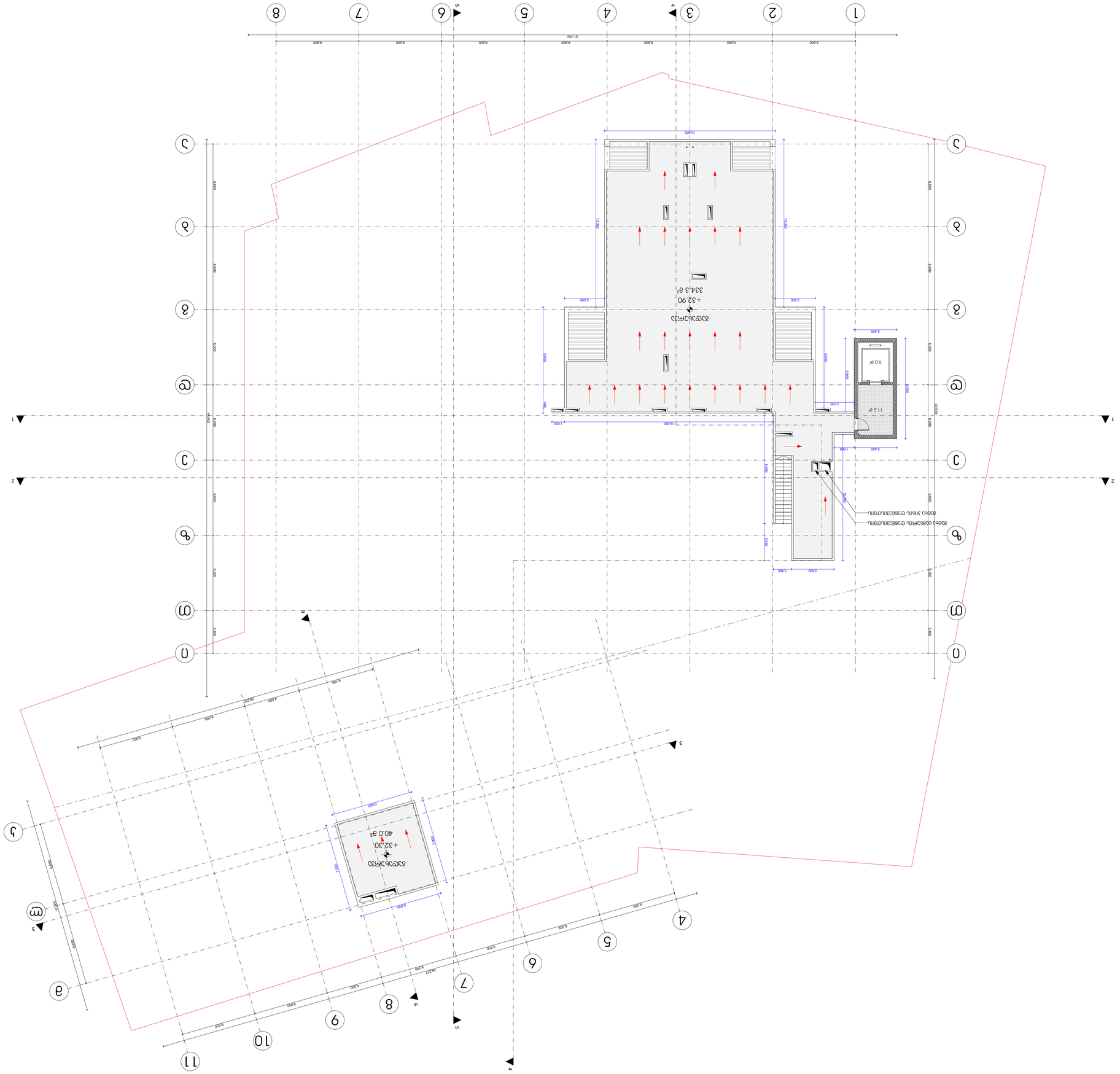

Общая площадь здания 833.90 кв.м

Основание:	Выписка из ЕГРН от 01.11.2029 №86 (уникальный номер записи в ЕГРН)
Вид разрешенного использования земельного участка:	Для индивидуального жилищного строительства
Площадь земельного участка:	1200 кв.м
Площадь застройки:	334.3 кв.м
Общая площадь здания:	833.90 кв.м
Этажность:	2
Количество этажей:	2
Высота здания:	9.0 м
Материал стен:	Газобетонные блоки D500
Материал перекрытий:	Железобетонные монолитные
Материал кровли:	Металлочерепица
Фундамент:	Ленточный железобетонный

Стадия:	Масштаб:	Лист №:
Рабочая	1:150	1
Формат:	А - 1	Дата: 02.07.2023

Примечания:

Изм.	Кол.уч.	Подпись
Разработал:		
Проверил:		
Н.контр.:		
ГИП:		

Ситуационный план

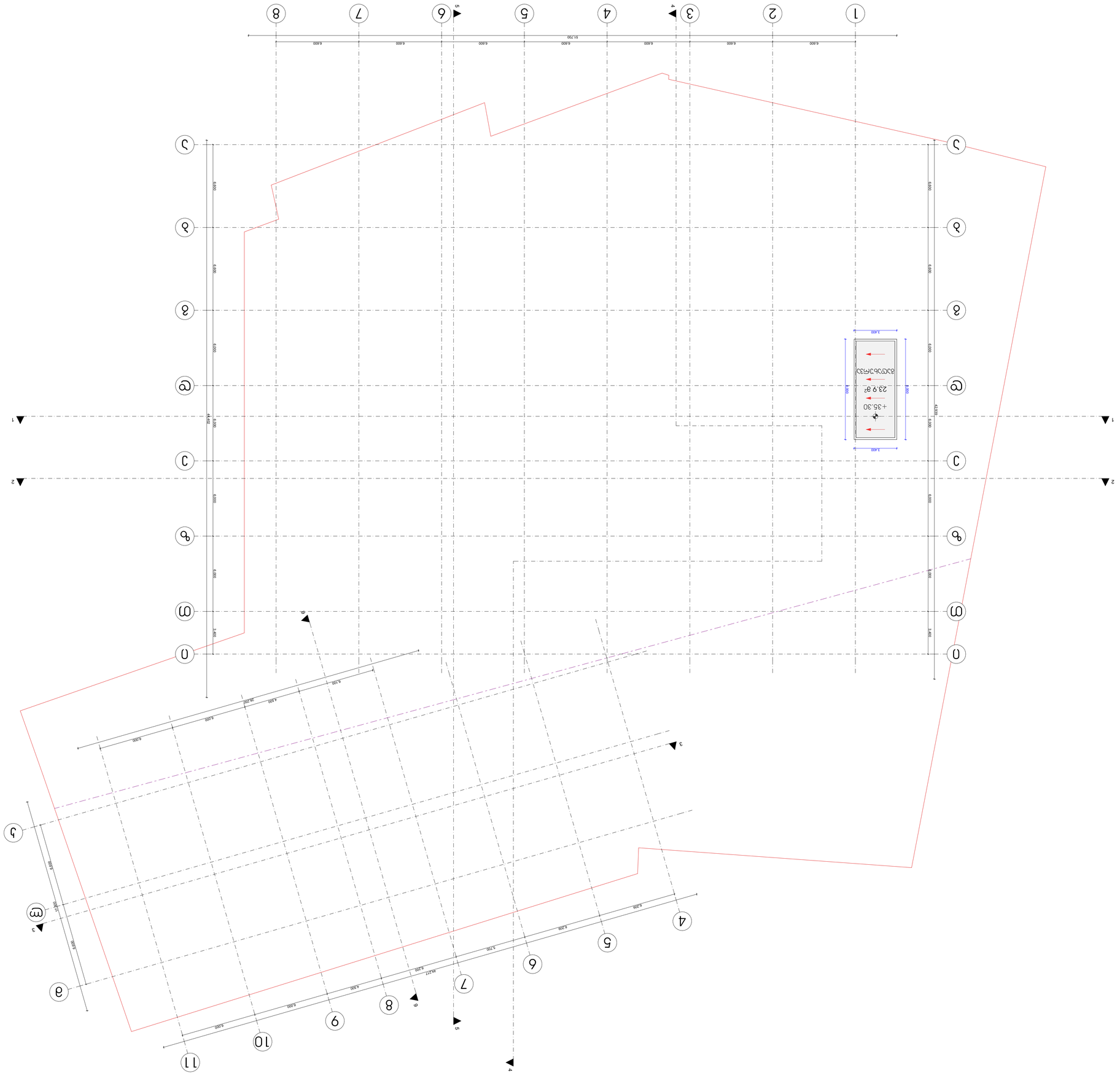

Списък на приложените документи:

Скица	Скица
Виза за проектиране	Виза за проектиране
Документ за платена такса	Документ за платена такса
Протокол	Протокол
Удостоверение	Удостоверение
Декларация	Декларация
Разрешение	Разрешение
Становище	Становище
Съгласувателен протокол	Съгласувателен протокол
Констативен протокол	Констативен протокол
Протокол за	Протокол за
Протокол за	Протокол за
Протокол за	Протокол за

მიწის ნაკვეთის საკადასტრო საზღვარი

1 ჭრილის ხაზი

1 ღერძის ხაზი

±0.000 იატაკის მოპირკეთების ნიშნული

დაწნევის სისტემა

სახანძრო მილდგარი

სახანძრო განგაშის ღილაკი

ორმხრივი კავშირის სისტემა

წყლის დასალევი შადრევანი

ავარიული განათება

საავარიო განათება

ღიობი ფილაში

თავშესაფრის ფართობი

კარის სპეციფიკაციის №

k-3-90w კარის ცეცხლმედეგობა

1.00 კარის თავისუფალი სიგანე

2.65 კარის თავისუფალი სიმაღლე

დაკავებულობის ნომერი

# 02	სწ-2	დაკავებულობის ჯგუფი
მ²	131 .6	დაკავებულობის ფართობი
დდფ	18 .6	დაკავებულობის დატვირთვის ფაქტორი
დდ	169	დაკავებულობის დატვირთვა

ხელის ცეცხლმაქრი

დამკავებელთა შეტყობინების სისტემა (სახანძრო სიგნალიზაცია)

მექანიკური განიავების სისტემა

EXIT გასასვლელი

ავტოსაშხეფი

ალტერნატიული ავტომატური ცეცხლქრობის სისტემა

კვამლზე მორეაგირე მაუწყებელი

კვამლის ავტომატური ადმომჩენი

შენობიდან გამოსასვლელი

სახანძრო-სამაშველო სამსახურის მიერ გამოსაყენებელი მისაერთებელი ჰიდრანტი

შშმ მისაწვდომობა

P მისაწვდომი პარკინგი

სახანძრო მისაერთებელი

1 საათიანი ცეცხლმედეგობის კედელი
შშმ პირთა გადაადგილების მისაწვდომი სვლაგეზი

1 საათიანი ცეცხლმედეგობის კედელი
შშმ პირთა გადაადგილების მისაწვდომი სვლაგეზი

1 საათიანი ცეცხლმედეგობის კედელი
შშმ პირთა გადაადგილების მისაწვდომი სვლაგეზი

სასაწყობო დაკავებულობა

საცხოვრებელი დაკავებულობა

ბეტონის კედელი

ბლოკის კედელი

ფორმატი	დაკვეთა №	პროექტი №	ფაილის სახელი
A-1			

პირობითი აღნიშვნები

±0.00 ნიშნული გეგმაზე

±0.00 ნიშნული ჭრილზე

301.0 / 397.1 გარე ნიშნული

5 ღერძის ხაზი

1 ჭრილის ხაზი

ბეტონის კედელი

ბლოკის კედელი

შენიშვნები

1. ნახაზზე ზომები მოცემულია სანტიმეტრებში;
2. ნახაზზე ყველა ცვლილება მშენებლობისას შეთანხმებული უნდა იყოს პროექტის ავტორთან;
3. ფურცლის კორექტირებით ავტომატურად უქმდება წინა ვარიანტი;

სიტუაციური სქემა

დამკვეთი

პროექტი: მრავალფუნქციური შენობა

მისამართი: ქალაქი თბილისი, ქერჩის ქუჩა №86
ს/კ.: 01.14.05.029.380

თანამდებობა	გვარი	ხელმოწერა
დირექტორი	ლ.შველიძე	
ავტორი	ლ.შველიძე	
დაამუშავა	მ.გიორგაძე	
შეამოწმა	ლ.შველიძე	

საპროექტო ორგანიზაცია
შპს არქსტუდია

ს/ნ 416316132

41- [illegible]ების მიხედვით სახანძრო სისტემების სქემა

მასშტაბი 1:100 | თარიღი

ნახაზი

პირობითი აღნიშვნები

კორექტირება

№	კორექტ.	თარიღი
1		
2		
3		
4		
5		
6		

სტადია	ინდექსი	ფურც.
სტადია პროექტი		

შპს არქსტუდია ARCHSTUDIO LTD 416316132 საქართველო GEORGIA

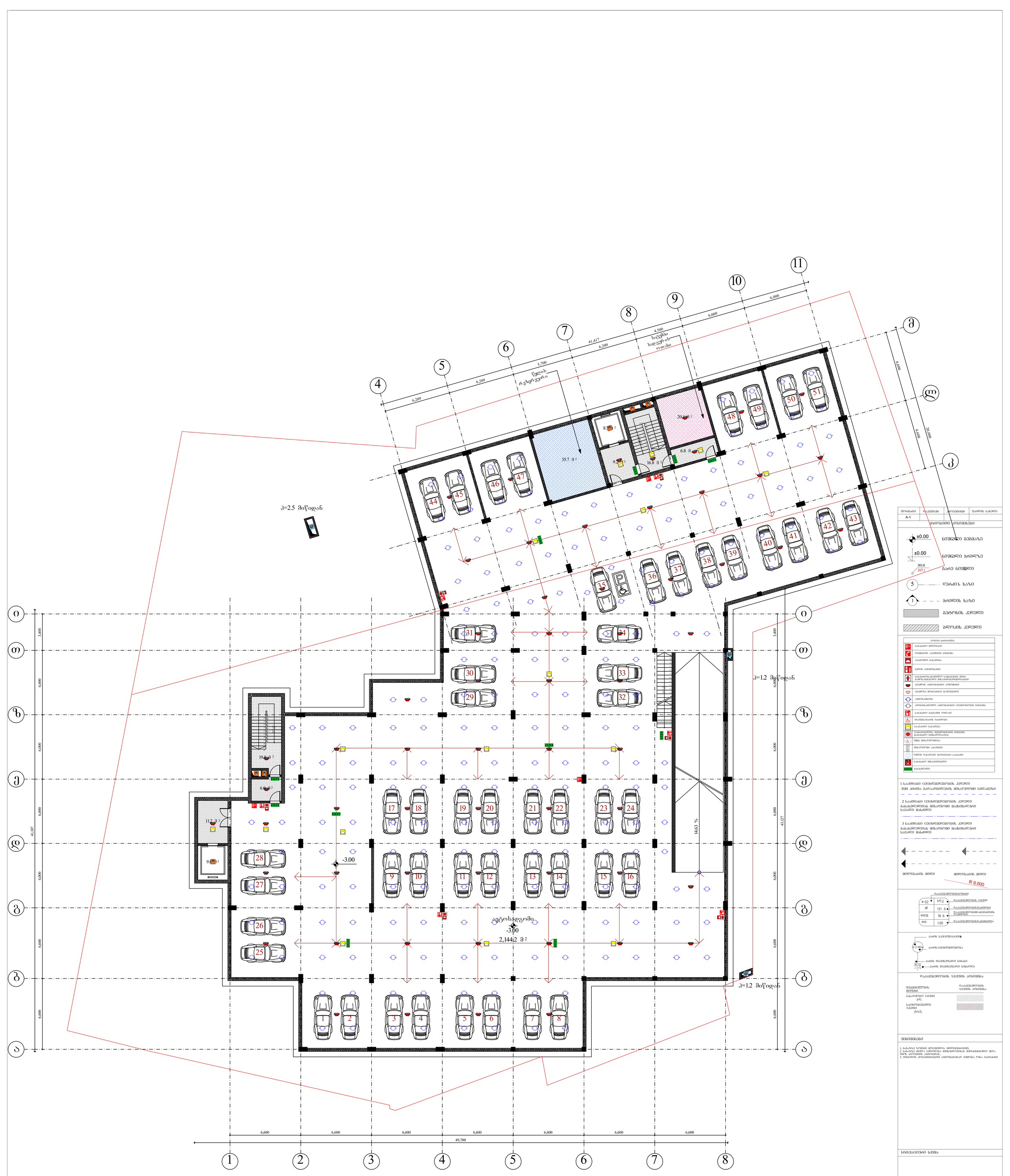
11
10
9
8
7
6
5
4
ბ
გ
დ
ე
ვ
ზ
თ
ი
კ
ლ
მ
ნ
ო
პ
ჟ
რ
ს
ტ
6.000
6.000
4.500
41.417
6.200
5.700
6.209
6.209
20.600
6.600
6.600
43.127
41.187
3.400
3.400
6.000
6.000
6.000

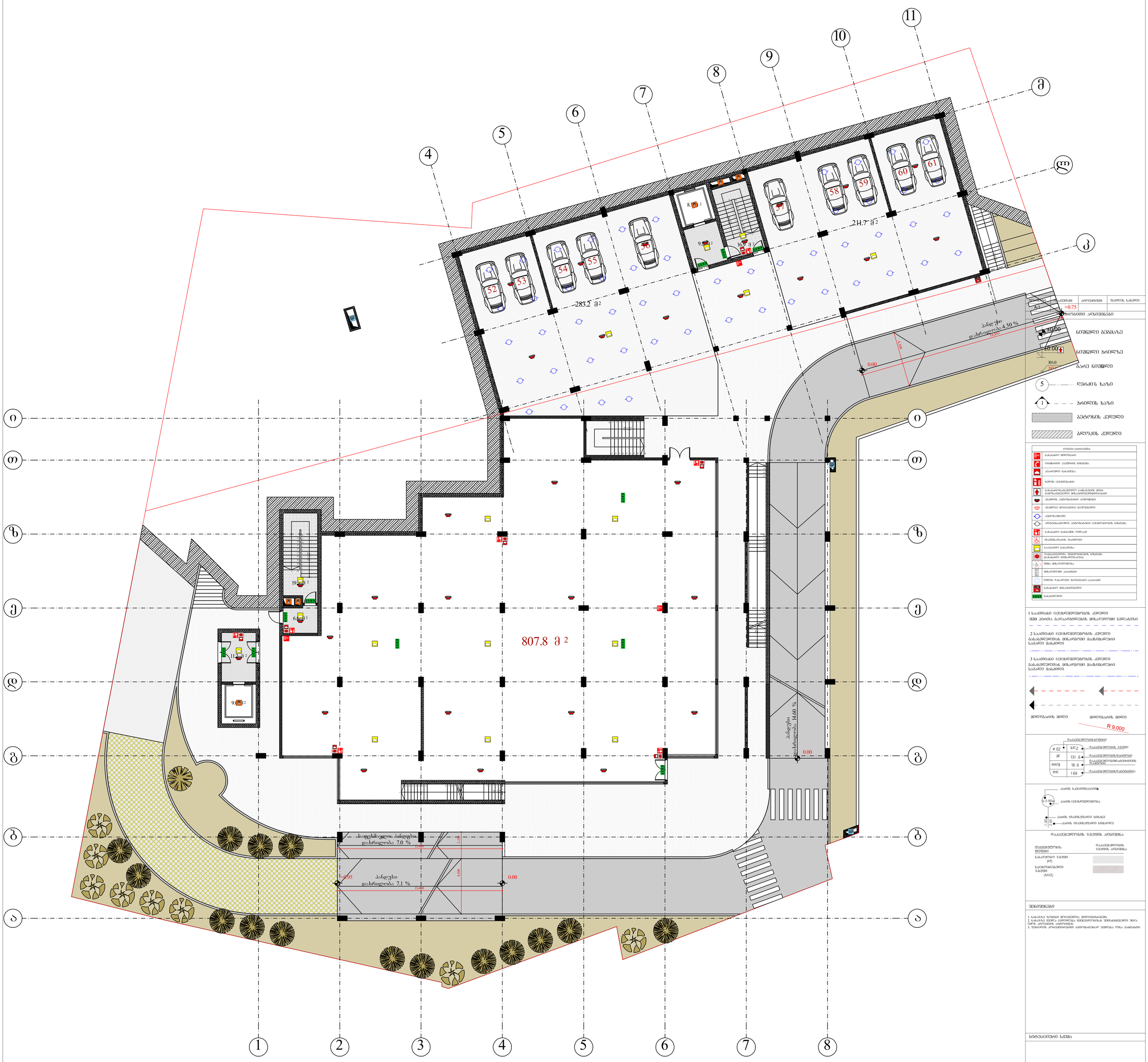

ნიშნული	აღნიშვნა	კორპუსები	ზედაპირის საბოლოო
	A-1		
+0.75			

საწყისი ნიშნული

ნიშნული გეგმაზე

ნიშნული ბრილზე

ბარე ნიშნული

ღერძის ხაზი

ბრილის ხაზი

ბეტონის კედელი

ბლოკის კედელი

simbolos saxelwodeba	
	სახანძრო ჰიდრანტი
	ოთახის ავტომატური სისტემა
	ავტომატური ბანაობა
	ხელის ცეცხლსაქრობი
	სახანძრო-სამაშველო საშუალების მიწაზე განთავსების მინანარეკების
	კვამლის ავტომატური აღმოჩენა
	კვამლის მოორთქლის მაუოსტატი
	ავტომატიკა
	ავტომატური ცეცხლაქრობის სისტემის სისტემა
	სახანძრო განგაშის ღილაკი
	მატრიცა/ტაბლოს შუქმოწოდება
	საავარიო განათება
	ფაილური ელექტრონული სისტემა (სახანძრო სიგნალიზაცია)
	შენობა მიმართულებაა
	მიმართული ანათება
	ხელის დასაბერი შპრიცებით/ასანთები
	სახანძრო მილაკებიანი
	სახანძრო

1 საათობანი ცეცხლგადამდგმობის კედელი შენ პირება გარეაღმდეგების მისაღწევი სვლაგეზე

2 საათობანი ცეცხლგადამდგმობის კედელი გასახლებლებთან მისაღწევი მაძმებსალური სავალი მანძილი

3 საათობანი ცეცხლგადამდგმობის კედელი გასახლებლებთან მისაღწევი მაძმებსალური სავალი მანძილი

მოძრაობის მიმართულება

მოძრაობის მიმართულება R 9,000

# 02	სულ 2	დაბინძურების ზონები
SF	131.6	დაბინძურების ზონის ფართობი
ფდფ	18.6	დაბინძურების ზონის ცალკეული ფართობები
ფდ	1.69	დაბინძურების ფართობების ნომრები

ქარის საანემომეტრო

ქარის ცეცხლგადამდგმობა

ქარის მაქსიმალური სიჩქარე

დაბინძურების ზონების განლაგება

დაბინძურების ზონების განლაგება

დაბინძურების ზონები	დაბინძურების ზონების განლაგება
საანგარიშო ზონები (სულ)	
საცხოვრებელი ზონები (სულ)	

შენიშვნები

1. ნახაზზე ნაჩვენებ ინფორმაციის მიხედვით/ნაწილობრივ;
2. ნახაზზე ასევე ცეცხლგადამდგმობის შეზღუდვის ზონა ემთხვა არქიტექტორ ავტორებს
3. შენიშვნები დოკუმენტაციიდან ავტორისაგან ამოწერილია წინა ნაწილებით

სიტუაციური სქემა

დასახელება

ობიექტის მისამართი

ქ.თბილისი, ისანი-სამგორის რ-ნი, ქეთევან დედოფლის გამზირი N86
ს/კ: 01.04.05.029.380

შემსრულებლები	გვარი	ხელმოწერა
დირექტორი	ლ.ჭყონია	
ავტორი	ლ.ჭყონია	
დაკვირვება	მ.ბიღრაგაძე	
შესამოწმა	ლ.ჭყონია	

საპროექტო ორგანიზაცია

შპს. არქსტუდია

ს/კ 416316132

მასშტაბი	1:200	ობიექტი	
ნახაზი		ცვლილებები	
		#	
		1	
		2	
		3	
		4	
		5	
		6	
სტადია		ფურცელი	ფურც.
სტადია	არქიტექტონ		



ფორმატი	მასშტაბი	პროექტის ნომერი	ფაილის სახელი
A-1			

ტერიტორიის არქიტექტურა

±0.00 ნიშნული გეგმაზე

±0.00 ნიშნული ჭრილზე

301.0 ბარე ნიშნული

5 ღერძის ხაზი

1 ჭრილის ხაზი

ბეტონის კედელი

ბლოკის კედელი

simbolos sawyvodeba
სახანძრო ჰიდრანტი
ოფიციალური ავტობრძანების სამსახური
ავთომეტრი ბალონებით
სველი ლითონშლანგი
სახანძრო-სატუმბო ავტომობილის მიერ სახანძრო ჰიდრანტიდან წყლის აღების ადგილი
ქსენონის პროჟექტორი ავტომობილზე
ქსენონის მოხეტიალე ავტომანქანა
ავტოფრენა
ავტომანქანა ელექტრომოძრავით
ავტომანქანა ელექტრომოძრავით ავტომატიზირებული სისტემით
სახანძრო ბანკეტის წვდომა
ტანსაცმლის ჩასაცმელი
ტანსაცმლის ჩასაცმელი ავტომანქანა
ტანსაცმლის ჩასაცმელი ავტომანქანა ელექტრომოძრავით სისტემით
ტანსაცმლის მოხეტიალე ავტომანქანა
ტანსაცმლის მოხეტიალე მაგისტრალი
ავტომეტრი
ავტომეტრი ელექტრომოძრავით
ტანსაცმლის მოხეტიალე ავტომანქანა
სახანძრო მილსაწოდები
ტანსაცმლის მოხეტიალე ავტომანქანა
სახანძრო მილსაწოდები

1 საამთიანი ცეცხლქვემრეშეობის კედელი
შშმ პირთა გადაადგილების მისაღწევი სქლადგმა

2 საამთიანი ცეცხლქვემრეშეობის კედელი
გასახმელებლთან მისადგომი მაძრავალშრიანი საფარი მანძილი

3 საამთიანი ცეცხლქვემრეშეობის კედელი
გასახმელებლთან მისადგომი მაძრავალშრიანი საფარი მანძილი

მოძრაობის მიმართულება

მოძრაობის მიმართულება

R 9,000

# 02	სულ	ფარეხის ფართობი
მწ	131.6	
დდუ	18.6	
დდ	169	

ქარის ცეცხლქვემრეშეობა

ქარის მაპირველებელი სიჩქარე

ქარის მაპირველებელი სიჩქარე

ტერიტორიის ზედაპირის ხასიათი	ტერიტორიის ზედაპირის ანონიშნა
ხახვრეული ზედაპირი (A1)	
საცხოვრებელი ზედაპირი (ბ1-2)	

შენიშვნები

1. ნახაზზე ზომები მოცემულია მილიმეტრობით;
2. ნახაზზე ნაჩვენები ელექტრონული ვერსიიდან ამობეჭდილია ზომა ცდომილების პირობით;
3. შესაძლოა პროექტირების პროცესში დაშვებული იქნა ცვლილებები

დამკვეთი		
არქიტექტურული შენობის		
ობიექტის მისამართი	ქ.ბათუმი, ნაბადაურის ქუჩა, ნაკვეთი №86	
	ს/კ: 05.04.05.029.380	
დასახელება	ავტორი	ხელმოწერა
დირექტორი	ლ.ჭყონია	
ავტორი	ლ.ჭყონია	
დაკანონება	გ.გიორგაძე	
შესამოწმა	ლ.ჭყონია	

საპროექტო ორგანიზაცია

შპს. არქიტუდიო

ს/კ 416316132

მასშტაბი	1:200	თარიღი
ნახაზი		კორექტირება
საორიენტაციო გეგმა		#
		1
		2
		3
		4
		5
		6
სტადია	ობიექტი	შენობა
სტადია პროექტი		



შენობა	ფაზა	კორპუსი	ნაკვეთის ხაზი
A-1			

არქიტექტურული ნაწილები

±0.00 ნიშნული გეგმაზე

±0.00 ნიშნული ჭრილზე

301.0 / 397.1 გარე ნიშნული

5 ღერძის ხაზი

1 ჭრილის ხაზი

გეტონის კედელი

ბლოკის კედელი

simbolos saxelwodeba	
	სახანძრო ჰიდრანტი
	ფიქსირებული ავტომატური სისტემა
	ავტომქრობი ბალიშები
	ხელის ცეცხლსაქრობი
	სახანძროსაევაკუაციო სავალი მიწაზე პანდუსებით მოწყობილობანი
	ავარიის ანათებითი არმატურები
	კვამლის მოძრაობის ავტომატური
	ავზორები
	კონტაქტური ავზორებით ცეცხლმაუთის სისტემა
	სახანძრო გაბაზების ფოსტა
	მაუქმებისთვის შეთხელი
	საავარიო გაბაზები
	შენობაშენებლობა შეფხრეხების სისტემა (სახანძრო სიმკაცრით)
	შენიშვნა მოსაწორებლად
	მოსაწვდომი კარებები
	წყლის დაბალ ტემპერატურის აპარატი
	სახანძრო მილაგონებელი
	ბაზისური

1 საათიანი ცეცხლგამძლეობის კედელი შშმ პირთა გარაჟიდან მისაწვდომი სივრცემდე

2 საათიანი ცეცხლგამძლეობის კედელი გახსნილობამდე მისაწვდომი მაძმებსაწინააღმდეგო სავალი მანძილი

3 საათიანი ცეცხლგამძლეობის კედელი გახსნილობამდე მისაწვდომი მაძმებსაწინააღმდეგო სავალი მანძილი

მისწვდომის მიმდინარეობა

მისწვდომის მიმდინარეობა R 9,000

ფართობები	
# 02	441.2
#	131.6
ფილტრ	18.6
ჯამ	169

ფარდობითი ფართობები
ფარდობითი ფართობის ზომა
ფარდობითი ფართობის მიმდინარეობის მიმართულება
ფარდობითი ფართობის ზომა

ქარის სავარაუდო მიმართულება
ქარის ცეცხლგამძლეობა
ქარის მაქსიმალური სიმაღლე
ქარის მაქსიმალური სიმაღლე

ფარფლების ზომის ანარიცხი

ფარფლების ჯგუფები	ფარფლის ანარიცხი
სანაგვეებლო ზომები (სმ)	
საეხმარებელი ზომები (სმ2)	

შენიშვნები

1. ნახაზზე ნაჩვენებ მოცულობებია მიმდინარეობისათვის.
2. ნახაზზე მყარი ცეცხლგამძლეობა მიმდინარეობისათვის ზონა ემორჩილება ასპროექტს.
3. შენობების მოწყობისათვის ასპროექტირებულ შემთხვევა ეროვნული ასპროექტის

სიტუაციური სქემა

დამკვეთი

პროექტი ფარფლების ზომების ცვლილებები შენობა

ქ. თბილისი, ისანი-სამგორის რაიონი, ქუთაისის ქუჩა N86
ს/კ: 01.24.05.029.380

შემსრულებლები	გვარი	ხელმოწერა
დირექტორი	ლ.ჭიჭილაძე	
არქიტექტორი	ლ.ჭიჭილაძე	
დაპროექტება	გ.ბიღოროგაძე	
შესამოწმა	ლ.ჭიჭილაძე	

საპროექტო ორგანიზაცია

შპს. არქსტუდიო

ს/კ 416316132

მასშტაბი	1:200	ზომები
ნახაზი		ცვლილებები
საორიენტაციო ბადეა	#	
	1	
	2	
	3	
	4	
	5	
	6	
სტადია	ნომერი	შენიშ.
სტადია არქიტექტ		

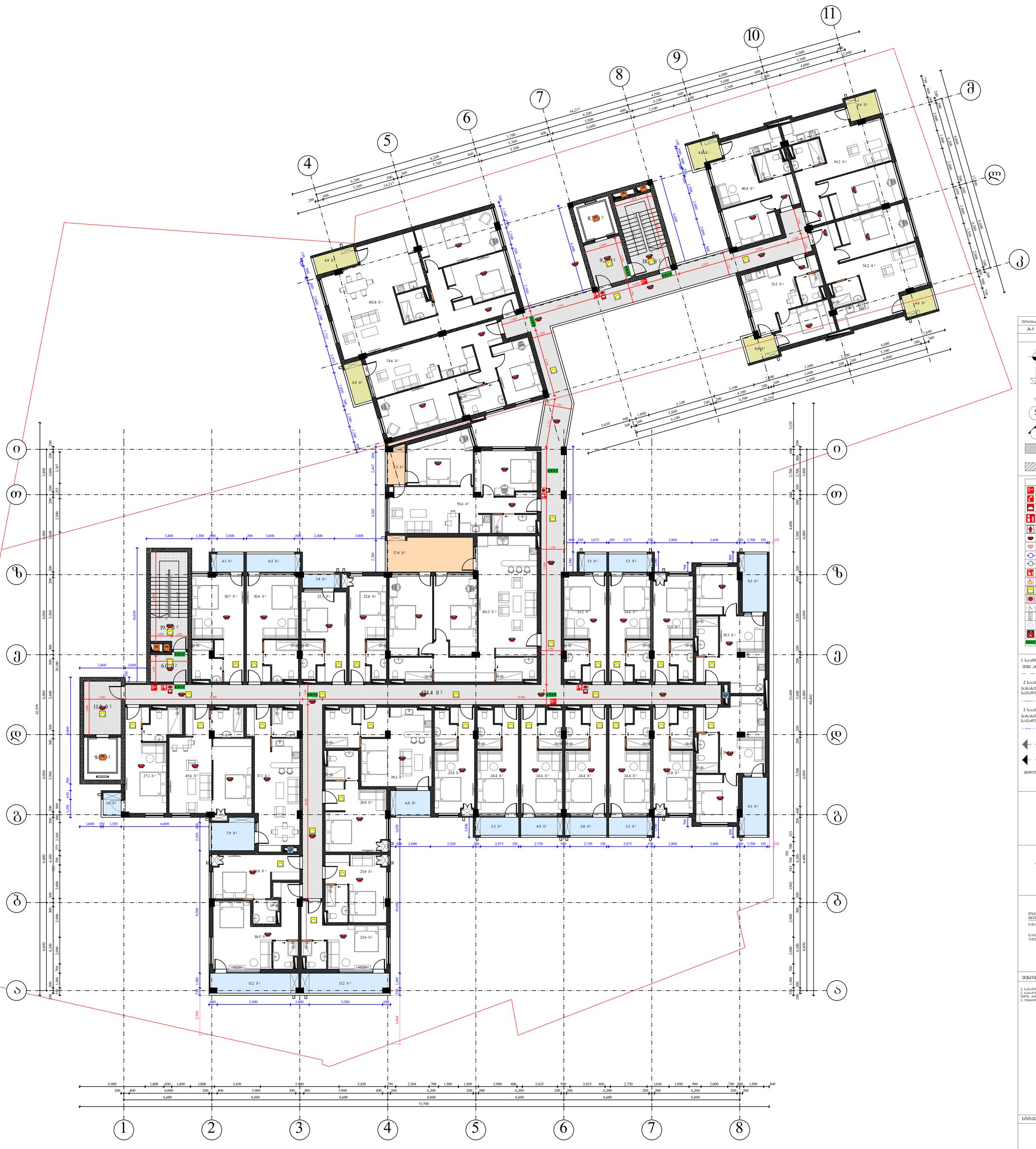

შეიცვალა	დაკვეთის №	პროექტის№	შპალერის სახელი
A-1			

პირობითი აღნიშვნები

- ±0.00 — ნიშნული გეგმაზე
- ±0.00 — ნიშნული პროფილზე
- 301.0 / 397.1 — ბარე ნიშნული
- 5 — ღერძის ხაზი
- 1 — პროფილის ხაზი
- ბეტონის კედელი
- გლუვის კედელი

symbolos saxelwodeba	
	სახანძრო ჰიდრანტი
	ოფიციალური ავტომანქ. სამანქანა
	ავტომეტრი ბანკომატი
	ხელის ცეცხლსაბნები
	სახანძრო-სატექნიკური საშუალებების ოთახი ავტომატიკის მოწყობილობებით
	ავტომატის პანიკისშემკავებელი ავტომატიკა
	ავტომეტრ მოწყობილობა ბალონებით
	პანიკურ-ევაკუაციის
	კარებზინანაბრუნებელი პანიკისშემკავებელი ღილაკით/მოწყობილობა
	სახანძრო ბანკომატის ფოსტამე
	მოძრაობა/შესაფრ. შეღებვისათვის
	ხანძარსაწინააღმდეგო ავტომატიკა
	ფარული მონაცემთა ბანკომატი
	ხანძრის დეტექტორების განთავსების სქემა (სახანძრო სიგნალიზაციის)
	შენობა მოსარეკონსტრუქცია
	მოსაწვრილი ავტომატი
	ჭერის ფასადური შეღებვასთან/ავტომატი
	სახანძრო მოსანთებელი
	ბანკომეტრები

1 საავტომატო ცეცხლსაწინააღმდეგო კედელი შენ ამორტა გაჩერებისას მოსაწყობილი სწორებაზე

2 საავტომატო ცეცხლსაწინააღმდეგო კედელი გასასვლელებთან მოსაწყობილი მატმეტალური სანთლით

3 საავტომატო ცეცხლსაწინააღმდეგო კედელი გასასვლელებთან მოსაწყობილი მატმეტალური სანთლით

მოძრაობის მიმართულება — მოძრაობის მიმართულება R 9,000

ფართობების ექსპლიკაცია		
# 02	სულ	ფართობის ჯამი
ჯამ	131.6	ფართობის ჯამი ნიშნულზე
ფლატ	18.6	ფართობის ჯამი ფარდობითი შენობების
ჯამ	169	ფართობის ჯამი ფარდობითი

- ქარის საშიშროების ზონა
- ქარის ცეცხლსაწინააღმდეგო ზონა
- ქარის მაქსიმალური სიმაღლე 1.00 / 2.65
- ქარის მაქსიმალური სიმაღლე

ფარდობის ჯამის ანოტაცია

ფარდობის ჯამი	ფარდობის ჯამის ანოტაცია
სახანძრო ჯამი (სმ)	
სანიტარული ჯამი (სმ2)	

შენიშვნები

1. ნახაზზე ნაჩვენები მოთხოვნები მოქმედებს ჯამში.
2. ნახაზზე ასევე ნაჩვენებია მიმდებარე ტერიტორია, შემოსაზღვრული ბეტონის პარკირების ადგილების.
3. შენობის მოსაპირკეთებელი ანტიფრაზებით უნდა ჰარმონიული

სიტუაციური სქემა

შპს. არქიტექტია
ს/კ 416316132

მასშტაბი	1:200	ფაილი
ნახაზი		კორექტირება
საინვესტიციო ფირმა		#
		1
		2
		3
		4
		5
		6
სტადია	ეტაპები	შენიშვ.
სტადია პროექტი		



შეფასებაზე	დაკვეთაზე	პროექტირება	შპალეს ხაჩერე
A-1			

პირველადი ანლიზები

±0.00 ნიშნული გეგმაზე

±0.00 ნიშნული ჭრილზე

301.0 / 397.1 გარე ნიშნული

5 ღერძის ხაზი

1 ჭრილის ხაზი

გეტონის კედელი

ბლოკის კედელი

simbolos saxelwodeba	
	ხანძარმფრ მოწყობილობა
	ოფისის ტიპის ავეჯით
	ავეჯით გაწყობა
	ხელის ცეცხლსაწინააღმდეგო
	საევაკუაციო მარშრუტის მიუთითებელი ნიშანი
	ავეჯის ავარიული ჩართვა
	კედელზე მოთავსებული ავეჯით
	ავეჯით
	ავარიული ელექტრული განათების
	ხანძარმფრ გაწყობილობა
	ინვალიდთა ტუალეტი
	საავარიო გაწყობა
	ფანჯრის ელექტრული შეღებვის სისტემა (ხანძარმფრ სისტემასთან)
	შენობა მისაწვდომია
	მისაწვდომი კარებით
	წყლის დასველე შეიღებვის/ავარიის
	ხანძარმფრ მისაბრძანებელი
EXIT	გასასვლელი

1 საათიანი ცეცხლგამძლეობის კედელი შშმ პირთა გარეშეთანხმების მისაწვდომი სველაბაზი

2 საათიანი ცეცხლგამძლეობის კედელი გასახანძრებლად მისაწვდომი მაძრავსაშლით სამუშაო მანძილი

3 საათიანი ცეცხლგამძლეობის კედელი გასახანძრებლად მისაწვდომი მაძრავსაშლით სამუშაო მანძილი

მთლიანის მთლი მთლიანის მთლი

R 9,000

დასაშვებ ნორმატივებთან	
# 02	სულ 2 — დასაშვებ ნორმის ზემოთ
მ² 131.6	დასაშვებ ნორმის ზემოთ/ქვემოთ
დღე 18.6	დასაშვებ ნორმაზე ხანგრძლივობის ჭარბობით
დღე 169	დასაშვებ ნორმაზე ჭარბობით

ქარის სავარაუდო მიმართულება

0-90° ქარის ცეცხლგადატანა

ქარის მაქსიმუმამდე სიმაღლე

1.00 / 2.65 ქარის მაქსიმუმამდე სიმაღლე

დასაშვებ ზომის ზედაპირის არსებული

დასაშვებ ზომის ზედაპირის არსებული

საბარიერო ზედაპირი (სულ)

საცხოვრებელი ზედაპირი (სულ2)

შენიშვნები

1. ნახაზზე ზომები მოცემულია მილიმეტრებში.
2. ნახაზის ყველა ელექტრული მოწყობილობა შეთანხმებული უნდა იქნას არქიტექტორ ავტორთან.
3. შენობის მოწყობილობები ავტომატიკურად უნდა იყოს უზრუნველყოფილი

სტუდია არქიტექტი

შპს. არქიტექტორი

ს/კ 416316132

მასშტაბი	1:200	ფაილი	
ნახაზი		კორექტირება	
		#	
		1	
		2	
		3	
		4	
		5	
		6	
სტადია		ნახაზის	შენობა.
სტადია არქიტექტი			

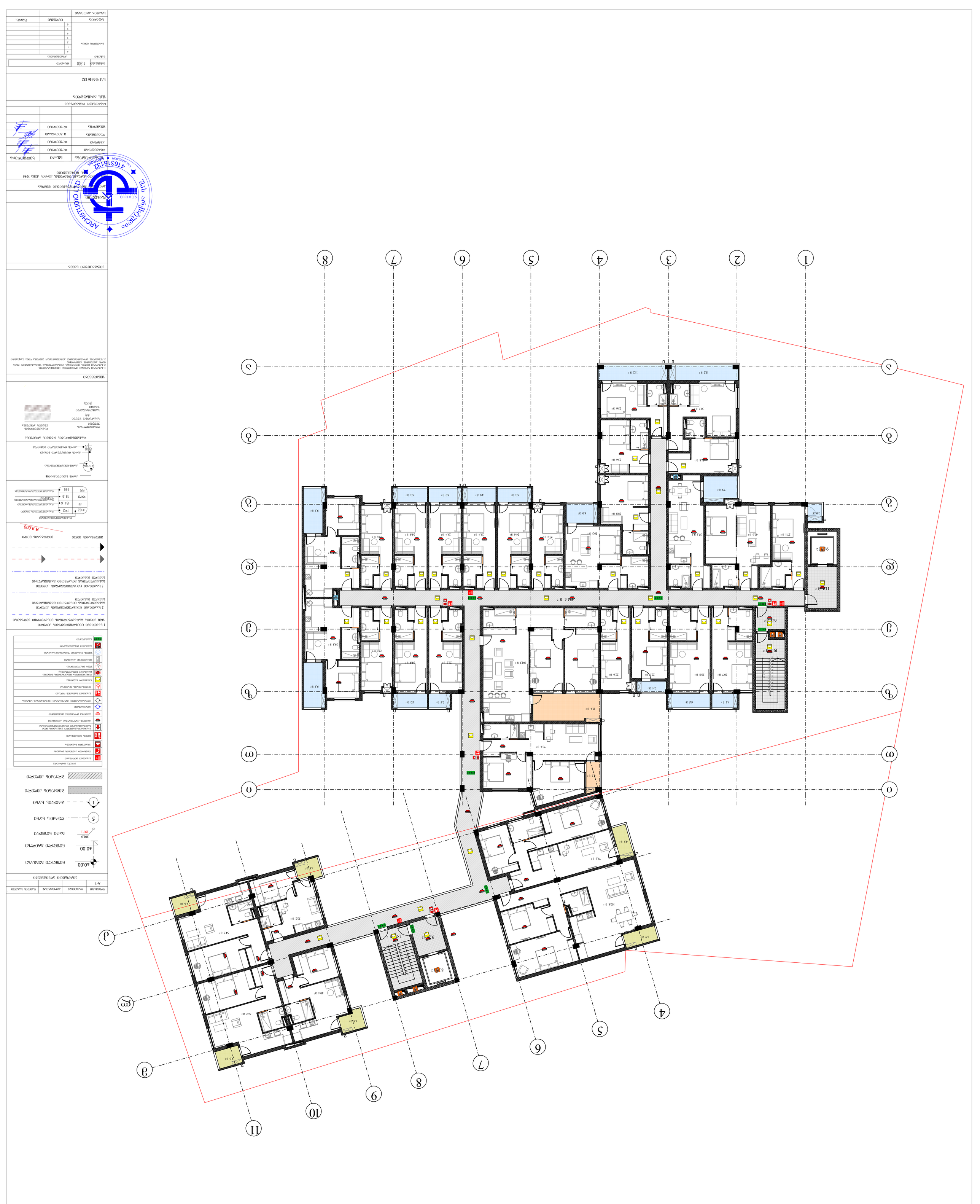
1
2
3
4
5
6
7
8
9
10
11
ა
ბ
გ
დ
ე
ვ
ზ
თ
ი
კ
ლ
მ
ნ
ო
ჩ
ARCHISTUDIO LTD
4163161132
ARCHISTUDIO LTD
4163161132
ნახაზის ნომერი
ა-1
ნახაზის სახელწოდება
ნახაზის ტიპი
ნახაზის ფორმატი
ა-1
პროექტის ეტაპი
ნახაზის ნომერი
ნახაზის სახელწოდება
ნახაზის ტიპი
ნახაზის ფორმატი

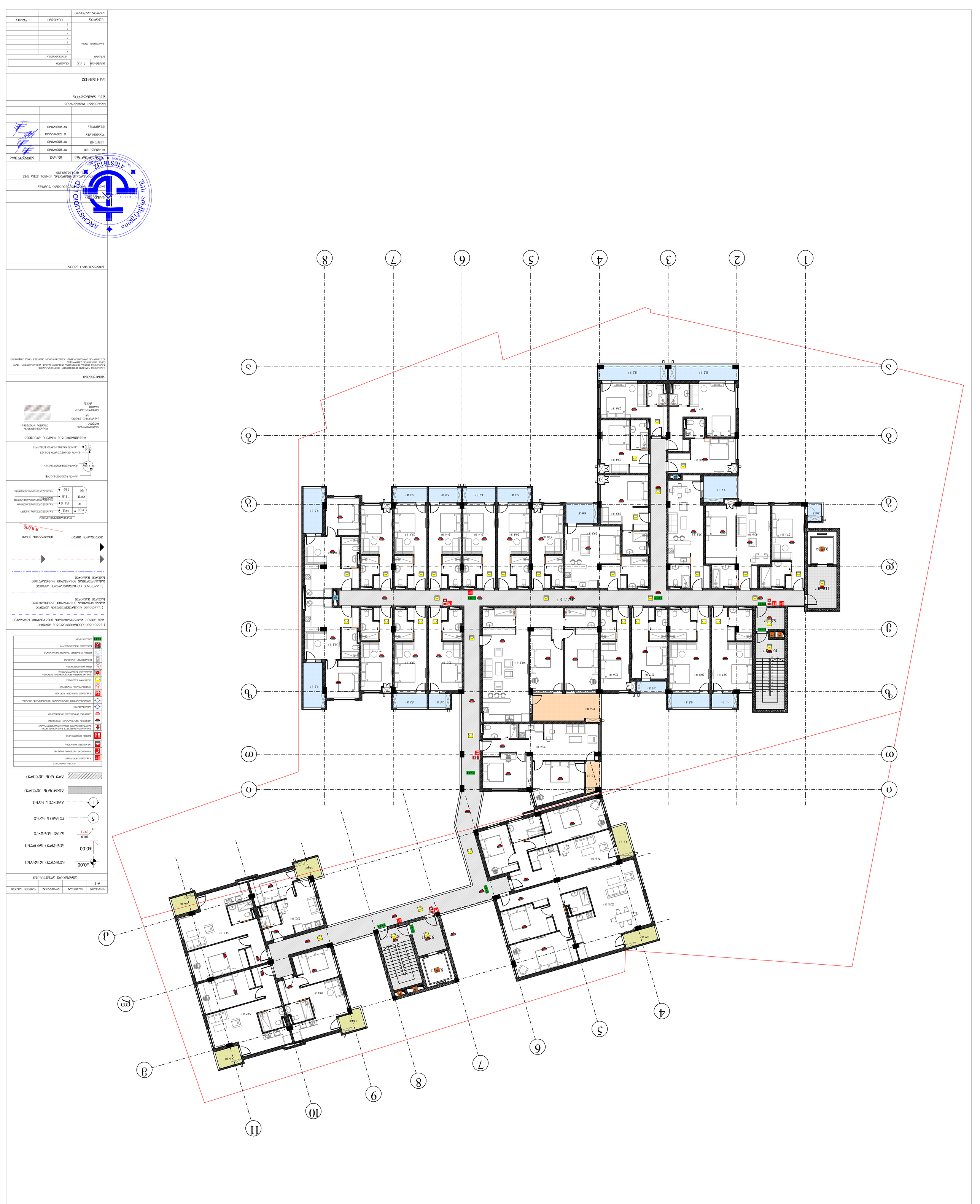
1
2
3
4
5
6
7
8
9
10
11
ა
ბ
გ
დ
ე
ვ
ზ
თ
ი
კ
ლ
მ
ნ
ო
პ
ჟ
რ
ს
ტ
ARCHISTUDIO LTD
STUDIO
4163161632
ლიცენზია
ნ.ჯანაშიას ქ. N86, 0134029380
ტელ.: 599 34 34 00, 032 2 34 34 00, info@archistudio.ge
ა(ა)იპ „ქალაქ ბათუმის მერიის ქონების მართვის სააგენტო“
ბათუმის მუნიციპალიტეტის საკუთრებაში არსებული ნაკვეთის
ბ/ნ 41631632
ქალაქ ბათუმი, ახმეტელის ქუჩა
ბათუმის მუნიციპალიტეტის ტერიტორიული ორგანიზაციული
ერთეულის ტერიტორიაზე მდებარე ნაკვეთის
ბათუმის მუნიციპალიტეტის ტერიტორიული ორგანიზაციული
ერთეულის ტერიტორიაზე მდებარე ნაკვეთის
ნაკვეთის საკადასტრო კოდი
ნაკვეთის ფართობი
ნაკვეთის დანიშნულება
ნაკვეთის ფართობი
ნაკვეთის დანიშნულება
ნაკვეთის საკადასტრო კოდი

ՇԻՆԱՐԱՐԻ ԱՆՈՒՆԸ, ԱԶԳԱՆՈՒՆԸ	
ՇԻՆՈՒԹՅԱՆ ՀԱՍՑԵՆԵՐԻ ԹՎԵՐԸ	
ՇԻՆՈՒԹՅԱՆ ՀԱՍՑԵՆԵՐԻ ՀԱՐԿԱՅԻՆ ՏԱՐԱԾՔԸ	
ՇԻՆՈՒԹՅԱՆ ՀԱՍՑԵՆԵՐԻ ՕԳՏԱԿԱՐ ՏԱՐԱԾՔԸ	
ՇԻՆՈՒԹՅԱՆ ՀԱՍՑԵՆԵՐԻ ՀԱՇՎԱՐԿԱՅԻՆ ՏԱՐԱԾՔԸ	
ՇԻՆՈՒԹՅԱՆ ՀԱՍՑԵՆԵՐԻ ՀԱՇՎԱՐԿԱՅԻՆ ՏԱՐԱԾՔԸ ՀԱՆԳԻՍՏՆԵՐԻ ՀԱՄԱՐ



შეფასება	დაკვეთა	პროექტი	ფასი
A-1			

კონტაქტები არქიტექტორი

±0.00 ნიშნული გეგმაზე

±0.00 ნიშნული ჭრილზე

301.0 / 397.1 ბარე ნიშნული

5 ღერძის ხაზი

1 ჭრილის ხაზი

ბეტონის კედელი

ბლოკის კედელი

simbolos saxelwodeba

- სახანძრო ჰიდრანტი
- ცეცხლის ავტომატის სისტემა
- ავტომატური ანიმაცია
- ხელის ცეცხლსაქრობი
- სახანძროსაკვებელი სანაპიროს ხიდა ბაშენებისათვის მისაერთებელი
- ავარიის ავტომატიკა აქტივირება
- ქვაბილზე ორობაიანის მაგრეტებელი
- ავტომატი
- კონტაქტორების ავტომატიკის ცეცხლგამძლე სისტემა
- სახანძრო გაზგამტე ღიობი
- მაკრეტის/ჭიანის შეღებვა
- საავარიო გაზგამტა
- ფანჯრების ფრენის ავტომატიკის სისტემა (სახანძრო სიმკაცრეობისა)
- ფენა მიმატერიალება
- მიმატერიალი კაბინეტი
- ხელის დასაბერი შეიღებვის/აპარატი
- სახანძრო მიმაკონტაქტი
- გასასვლელი

1 საევაკუაციო ცეცხლგადმოცემის კედელი
შენ პირია გაჩაპირებელების მისაწვდომი სვლაპეზი

2 საევაკუაციო ცეცხლგადმოცემის კედელი
გასახელებლებად მისაწვდომი მაძრებლების საქვაბე მანძილი

3 საევაკუაციო ცეცხლგადმოცემის კედელი
გასახელებლებად მისაწვდომი მაძრებლების საქვაბე მანძილი

მოწვდომის მიდი

მოწვდომის მიდი R 9,000

ხანძარსაწინააღმდეგო

# 02	1ᲐᲬ.2	ხანძარსაწინააღმდეგო ავზები
წ	131.6	ხანძარსაწინააღმდეგო წყალმომარაგება
ფდნ	18.6	ხანძარსაწინააღმდეგო წყალმომარაგების წყალმომარაგება
ფდ	1.69	ხანძარსაწინააღმდეგო წყალმომარაგება

ქარის საშუალებით

ქარის ცეცხლგადმოცემა

ქარის მაკისტუალი სიმაღლე

ქარის მაკისტუალი სიმაღლე

1.00
2.65

ხანძარსაწინააღმდეგო ავზების არქიტექტურა

ხანძარსაწინააღმდეგო ავზების არქიტექტურა

საავარიო ავზები (ბ)

საეხურებიანი ავზები (ბ+2)

შენიშვნები

1. ნახაზზე ნაჩვენებ მოცულობებია მიმართებაზე.
2. ნახაზზე ასევე ცეცხლსაწინააღმდეგო მოწყობილობებია ასევე ხანძარსაწინააღმდეგო ავზი ავზების ავზებისა
3. შენობაში მოწყობილობის ავზებისაზომად ავზები ჭიანი ავზებისა

სპეციალიზაცია

დამკვეთი

ობიექტის დასახელება, მისამართი, ქვეყანა

დისციპლინა	გვარი	ხელმოწერა
მთავარი	ლ.ქვილიძე	
არქიტ.	ლ.ქვილიძე	
დაამოწმა	გ. ბიჭიაშვილი	
შესამოწმა	ლ.ქვილიძე	

საპროექტო ორგანიზაცია

შპს. არქსტუდია

ს/კ 416316132

მასშტაბი	1:200	ფორმატი

ნახაზი	კორექტირება	
საორიენტაციო ნახაზი	#	
	1	
	2	
	3	
	4	
	5	
	6	

სტადია	ნომერი	ფურც.
სტადია პროექტი		

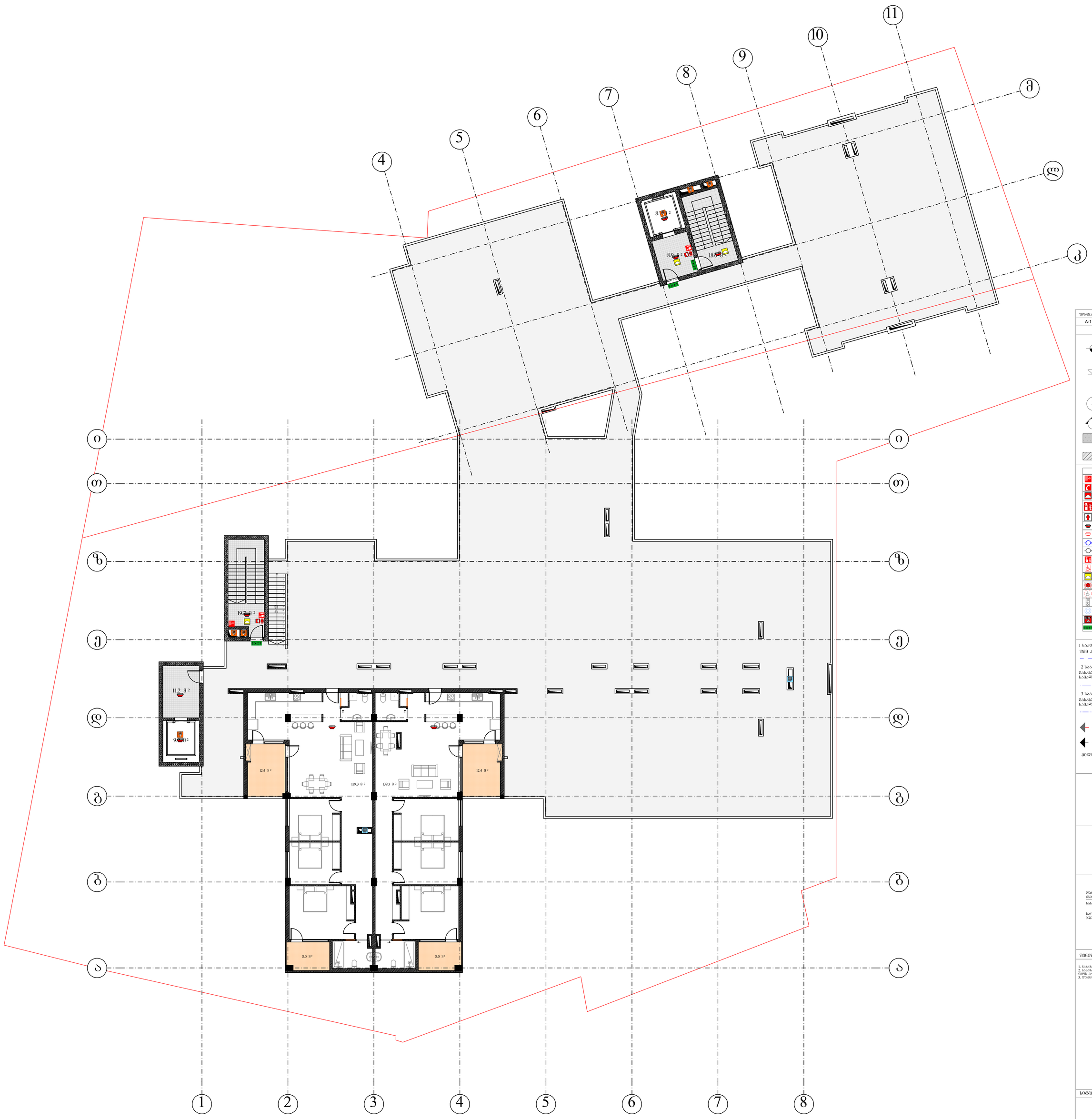

შენობა	დანიშნ.	არქიტექტ.	ფასის ხახვრე
A-1			

არქიტექტ. აღნიშვნები

±0.00 ნიშნული მიწაზე

±0.00 ნიშნული ბრილზე

301.0 / 397.1 გარე ნიშნული

5 ღერძის ხაზი

1 ბრილის ხაზი

ბეტონის კედელი

ბლოკის კედელი

simbolos saxelwodeba

- სახანძრო ჰიდრანტი
- ოფციონალური ავტომატის სისტემა
- ავტომატური გაზათრევა
- ხელის ცეცხლსაქრობი
- სახანძრო-სამაშველო საშუალებების მოპირკეთების მოსაპირკეთებელი ფილა
- ქსენონის ანთებადსაშველი აპარატები
- ქსენონის მოძრავადობის მატერიალური
- ავტომატიზაცია
- ავტომატიზირებული ავტომატიზაციის ცეცხლმაქრობის სისტემა
- სახანძრო გაგაზიის ღილაკი
- მატერიალური ნაგავსაყრელი
- ხანძარსაწინააღმდეგო
- ფიზიკური ტექნიკური ხანძრის სისტემა (სახანძრო სისტემა)
- შიდა მოსარეგულირებელი
- მოსარეგულირებელი კარადები
- ჭერის ფანჯრები ნაპირებით
- სახანძრო მოსაცილებელი
- გასასვლელი

1 საათობიანი ცეცხლდამცავების კედელი
შენ კონტა გაღაკვეთილების მოსაღებით

2 საათობიანი ცეცხლდამცავების კედელი
გასასვლელებან მოსარეგულ მატერიალური
სასვლი გასასვლელ

3 საათობიანი ცეცხლდამცავების კედელი
გასასვლელებან მოსარეგულ მატერიალური
სასვლი გასასვლელ

მოლოგარის მიწა — მოლოგარის მიწა R 9,000

# 02	სულ	ფასადების ზედაპირი
ფ	131.6	ფასადების ზედაპირის ნაკლოვანება
ფდფ	18.6	ფასადების ზედაპირის ნაკლოვანების ფასადების
ფდ	169	ფასადების ზედაპირის ნაკლოვანება

ქარის სიჩქარე
0-3-90
ქარის ცეცხლდამცავია
1.00
2.65
ქარის ობიექტური სივრცე
ქარის ობიექტური სივრცე

ფასადების ზედაპირის აღნიშვნა

ფასადების ზედაპირის	ფასადების აღნიშვნა
სასურველი ზედაპირი (სს)	
სასურველი ზედაპირი (სს-2)	

შენიშვნები

1. ნახაზზე ზომები მოცემულია მილიმეტრებში.
2. ნახაზზე ასული ცენტრალია ტექნიკური ფიზიკის ასული ზედაპირი ზედა ფიზის პოზიციის ანალიზის
3. შესაძლებელ კონსტრუქციების ანალიზის ზედაპირი ზედა ზომის

სიტუაციური ხედი

შპს. არქსტუდია
ს/კ 416316132

მასშტაბი	1:200	თარიღი	11.14.2022

ნახაზი

საპროექტო ჯგუფი

#		
1		
2		
3		
4		
5		
6		

სტადია	ფაზა	ფურც.
სტადია პროექტი		

შპს. არქსტუდია
ქ. თბილისი, ვაკის რაიონი, ი. ჭავჭავაძის გამზირი, ქარხნის ქუჩა №86
ს/კ: 01.14.05.029.380

შესრულებულია	გვარი	ხელმოწერა
მთავარხელი	ლ. ქველიძე	
ავტორი	ლ. ქველიძე	
შესამოწმა	გ. გიორგაძე	
შესამოწმა	ლ. ქველიძე	

საპროექტო ორგანიზაცია

შპს. არქსტუდია

ს/კ 416316132

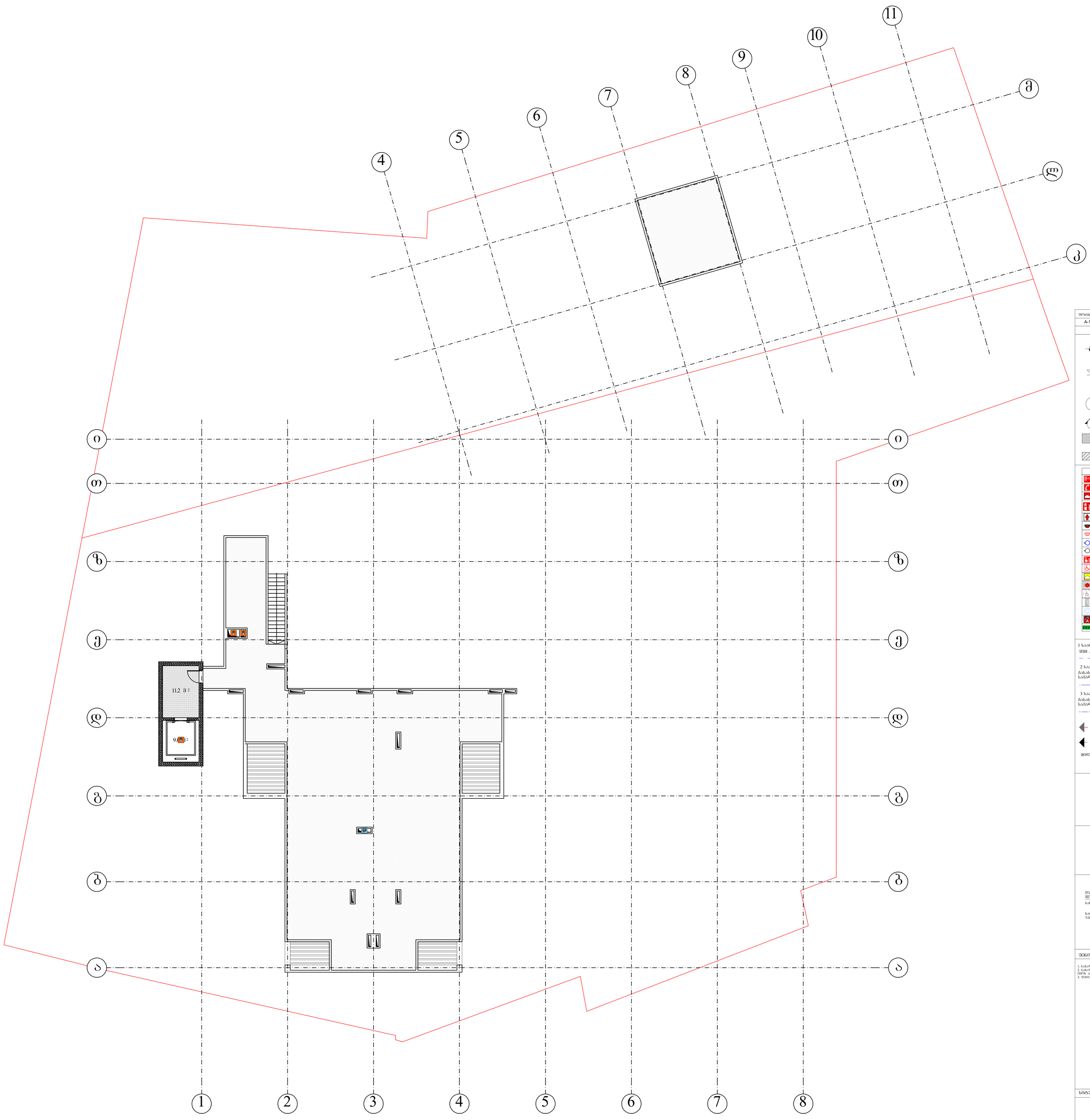

ფორმატი	ფაქტობრივი	პროექტიდან	ცვლილების ხასიათი
A-1			

პირობითი აღნიშვნები

±0.00 ნიშნული მეზობელზე

±0.00 ნიშნული ტროტუარზე

301.0 / 397.1 ბარე ნიშნული

5 ღერძის ხაზი

1 ტროტუარის ხაზი

ბეტონის კედელი

ბლოკის კედელი

symbolos saxelwodeba	
	სახანძრო ჰიდრანტი
	ოთახის ავტომატური სისტემა
	კვამლის ბაბახმანა
	ხელის ცეცხლსაბრძოლი
	სახანძრო-სატრანსპორტო საშტაბების მიმართულებების მაჩვენებელი
	კვამლის ავტომატური აღმოჩენა
	კვამლის მორიგებადი ბატარეასული
	ავტომატიკა
	ავტომატური ავტომატური ცეცხლმაღვრის სისტემა
	სახანძრო გაჭრილები
	მოძრაობის შეზღუდვა
	საავარიო გაჭრილი
	შიდასახელმწიფო მნიშვნელობის სისტემა (სახანძრო სიმაღლემზომა)
	უკუა მოსაპირფარეშო
	მოსაპირფარეშო კაბინები
	წყლის წყაროები შესრულებით/ავარიები
	სახანძრო მისაბრძანებელი
	გასასვლელი

1 საათიანი ცეცხლგამძლეობის კედელი
შშმ პირთა გადაადგილების მისაწვდომი სვლაგზე

2 საათიანი ცეცხლგამძლეობის კედელი
გასახლელმოთან მოსაწყობი მაძრავსაშველი
სავალი განიერი

3 საათიანი ცეცხლგამძლეობის კედელი
გასახლელმოთან მოსაწყობი მაძრავსაშველი
სავალი განიერი

მიწლდგარის მილი

მიწლდგარის მილი

R 9,000

წარმადობის ფორმულა

# 02	სწ.2	წარმადობის ზომები
მ²	131.6	წარმადობის შესრულებული
წყლ	18.6	წარმადობის ფარგლებში
დღე	169	წარმადობის გადაადგილება

ქარის საშიშროების

0-90° ქარის ცეცხლგამძლეობა

1.00 / 2.40 ქარის მაქსიმალური სიმაღლე

ქარის მაქსიმალური სიმაღლე

წარმადობის ზონების ანგარიში

წარმადობის ზონების ჯგუფები	წარმადობის ზონების ანგარიში
საანგარიშო ზონები (სწ)	
საცხოვრებელი ზონები (სწ-2)	

შენიშვნები

1. ნახაზზე ჩამოცემული მოცულებულია მიწლდგარისათვის.
2. ნახაზზე ჩვენილი ცეცხლგამძლეობა მიმდინარეობისას შემოსაზღვრული უნდა იყოს არაუმეტეს აქტიური ზონებით
3. შენობების გადაადგილებისთვის აქტიური ზონებით შეიძლება ერთი ზონებიანი

სპეციალიზებული სამშენებლო

დამკვეთი

ობიექტის დასახელება: ცალკეული შენობა

ობიექტის მისამართი: ქ. ბათუმი, ძველი ციხის ქუჩა №86

ს/კ: 01.04.05.029.380

შემსრულებლის	გვარი	ხელმოწერა
დირექტორი	ლ.ჭელიძე	
ავტორი	ლ.ჭელიძე	
დაპროექტება	გ.გიორგაძე	
შესაბამება	ლ.ჭელიძე	

საპროექტო ორგანიზაცია

შპს. არქიტექტორი

ს/კ 416316132

მასშტაბი	1:200	თარიღი	
ნახაზი		კორექტირება	
		#	
საკითხის ბეჭდი		1	
		2	
		3	
		4	
		5	
		6	
სტადია		ინდექსი	შეხვ.
სტადია პროექტი			

მრავალფუნქციური შენობა

მისამართი: ქალაქი თბილისი, ქერჩის ქუჩა №86
საკადასტრო კოდი: 01.14.05.029.380

მისაწვდომობის ეროვნული სტანდარტის შესაბამისი დოკუმენტაცია

საქართველოს მთავრობის 2016 წლის 28 იანვრის №41 დადგენილებასთან ტექნიკური რეგლამენტის "შენობა-ნაგებობის უსაფრთხოების წესების" დამტკიცების თაობაზე შესაბამისობის ანალიზი

2023წ

შენიშვნები

1. ობიექტის ზედაპირები მოეწყობა, ისე რომ მიწიდან მოხარჯი, მშრალი და არანორმალური

2. ნახაზებზე მოცემულია კარების ღიების ხედის ზომა;

მისაწვდომი სვლაბეზი

კარი ზღურბლის და მოშანდაკების გარეშე

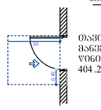

მაპოზიციებელი სივრცე კარისგან მანიპულირებისთვის ანგარიშით კარი ღიდება მისაწვდომი-მოეწყობა გაეცნობა 404.2.3.2 (ბ)

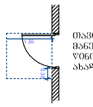

მაპოზიციებელი სივრცე კარისგან მანიპულირებისთვის ანგარიშით კარი ღიდება მისაწვდომი-მოეწყობა გაეცნობა ახალი შენობისთვის / 404.2.3.2 (ბ)

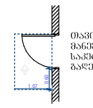

მაპოზიციებელი სივრცე კარისგან მანიპულირებისთვის-ანგარიშით კარი სანძრის მხრიდან მისაწვდომი-მოეწყობა გაეცნობა 404.2.3.2 (ი)

მოსახერხებელი სივრცე

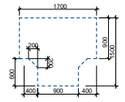

შეღების მოსახერხებელი სივრცე
304.3.2.1 (ა) ვარიანტი 1

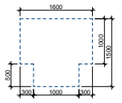

შეღების მოსახერხებელი სივრცე
304.3.2.1 (ბ) ვარიანტი 3



ხელსაბანი შესაბამება 606 ძრიობას



შესაბამება 1104 .11 .3.1.3.(ბ)

გაღებადებული ტიპის სანიტარის ზანდობისთვის ტიპის ობიექტისთვის



შესაბამება 1104 .11 .3.1.(ბ)

მაპოზიციებელი მანძილი შემობრუნებისა ბ ტიპი ობიექტისთვის

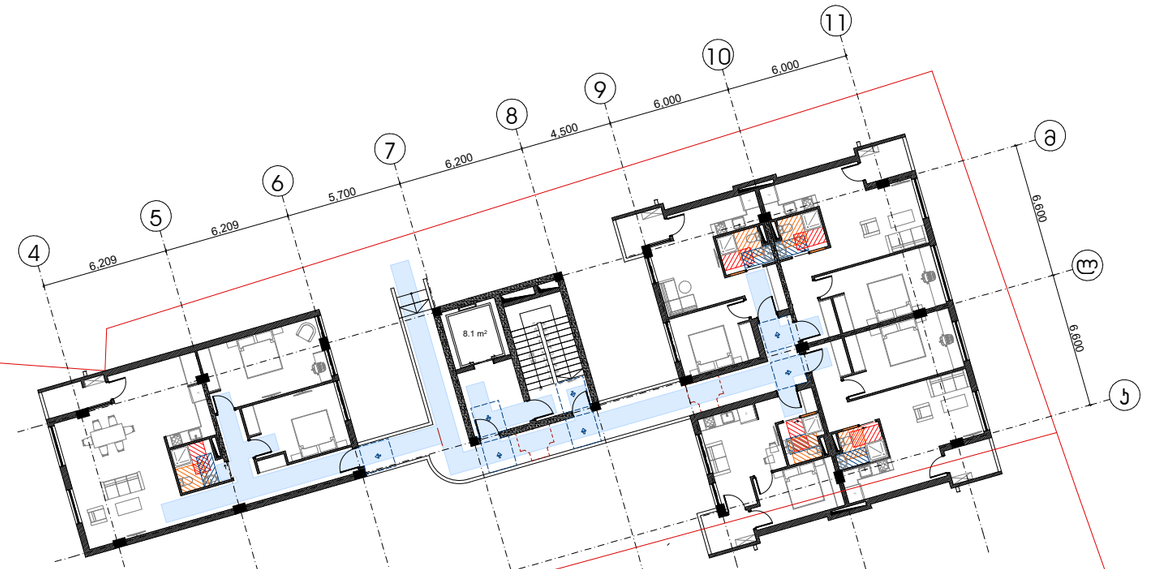

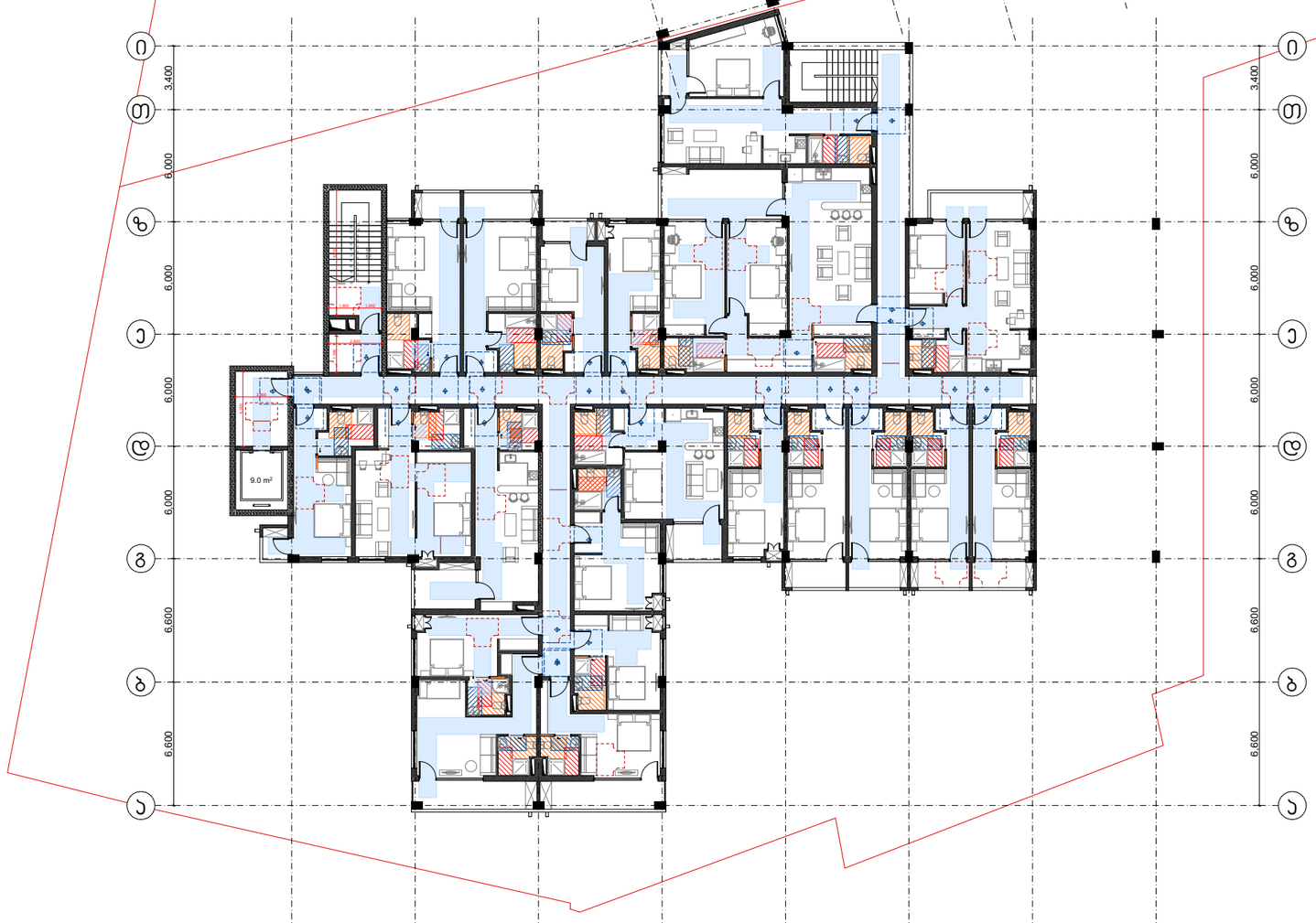

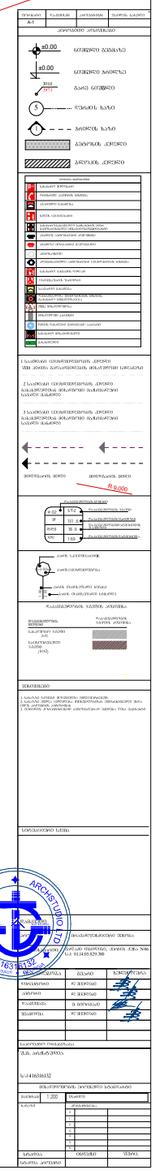

შენიშვნებზე

1. ობიექტის ზედაპირებში მოეწყობა, ისე რომ იძლეოდეს მდებარე, მყარი და არასრულყოფა

2. ნახაზებზე მოცემულია კარების ღიობების სუფთა ზომა;

მისაწვდომი სვლაბეზი

კარე ზღურბლის და მოხეხილების გარეშე

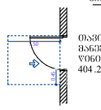

ობიექტისალი სივრცე კარებთან მანევრირებისთვის ანგარიშით კარი ღიდება მისაწვდომი-მოსაწვდომი გასვლა 404.2.3.2 (ა)

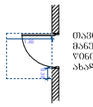

ობიექტისალი სივრცე კარებთან მანევრირებისთვის ანგარიშით კარი ღიდება მისაწვდომი-მოსაწვდომი გასვლა ახალი შენობისთ / 404.2.3.2 (ბ)

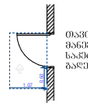

ობიექტისალი სივრცე კარებთან მანევრირებისთვის-ანგარიშით კარი საქმების მხრიდან მისაწვდომი-მოსაწვდომი გასვლა 404.2.3.2 (გ)

მოსახერხებელი სივრცე

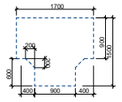

შეღების მოსახერხებელი სივრცე 304.3.2.1 (ა) ვარიანტი 1

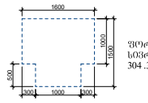

შეღების მოსახერხებელი სივრცე 304.3.2.1 (ბ) ვარიანტი 3



ხელსაბანი შეზიდვისა 606 ძრიობის



შეზიდვისა 1104 .11 .3.1.3.(ბ)

გადასაადგილო ტიპის საქმიანის ხელმისაწვდომობა ტიპის ობიექტისთვის



შეზიდვისა 1104 .11 .3.1.(ბ)

ობიექტისალი გზაჯვრის შემთხვევაში ბ ტიპი ობიექტისთვის

შენიშვნები

1. ობიექტის ზედაპირები მოეწყობა, სხვ ორივე მხრივ, მშრალად, მშრალი და არასრულად

2. ნახაზებზე მოცემულია კარების ღიობის სუფთა ზომა;

მისაწვდომი სვლაბეზი

კარი ზღურბლის და მოხერხების გარეშე

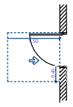

ობიექტისადი სივრცე კართან მანიპულირებისთვის- ანკაპიანი კარი ღიობით მისაწვდომი - მიმოსვლის გასწვრივ 404.2.3.2 (ბ)

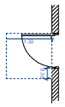

ობიექტისადი სივრცე კართან მანიპულირებისთვის- ანკაპიანი კარი ღიობით მისაწვდომი - მიმოსვლის გასწვრივ ახალი შენობისთვის / 404.2.3.2 (ბ)

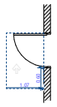

ობიექტისადი სივრცე კართან მანიპულირებისთვის- ანკაპიანი კარი საქმის მხრივ მისაწვდომი - მიმოსვლის გასწვრივ 404.2.3.2 (ი)

მოსახერხებელი სივრცე

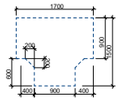

შიგნის მოსახერხებელი სივრცე 304.3.2.1 (ა) ვარიანტი 1

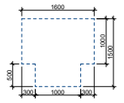

შიგნის მოსახერხებელი სივრცე 304.3.2.1 (ბ) ვარიანტი 3



სველებანი შესაბამება 606 ჭრილებს



შესაბამება 1104 .11 .3.1.3.(ბ)

გამლასტიკებული ტიპის სანიტარის ნაკლებობის ტიპის ობიექტებისთვის



შესაბამება 1104 .11 .3.1.(ბ)

ობიექტისადი მანიპულირებისთვის ბ ტიპის ობიექტებისთვის

შენიშვნები

1. ობიექტის ხელაპირველი მოეწყობა, ისე რომ იძლეოდეს მდებარედ, მშვარი და არასრულყოფა

2. ნახაზებზე მოცემულია კარების ღიობების სუფთა ზომა;

მისაწვდომი სვლაბეზი

კარი ზღურბლის და მოხეხილობის გარეშე

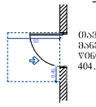

ობიექტისაღი სივრცე კარისაკენ მანევრირებისთვის ანკაპირი კარი ღიობიდან მისაწვდომი-მიღოდით გასვლა 404.2.3.2 (ბ)

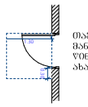

ობიექტისაღი სივრცე კარისაკენ მანევრირებისთვის ანკაპირი კარი ღიობიდან მისაწვდომი-მიღოდით გასვლა ახალი შენობისთ/ 404.2.3.2 (ბ)

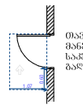

ობიექტისაღი სივრცე კარისაკენ მანევრირებისთვის-ანკაპირი კარი საკნის მხრიდან მისაწვდომი-მიღოდით გასვლა 404.2.3.2 (ი)

მოსახერხებელი სივრცე

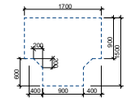

შეღების მოსახერხებელი სივრცე
304.3.2.1 (ა) ვარიანტი 1

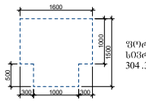

შეღების მოსახერხებელი სივრცე
304.3.2.1 (ბ) ვარიანტი 3



ხელსაბანი შენობაში 606 ძრითად



შენობაში 1104 .11 .3.1.3.(ბ)

გადასაადგილებელი ტიპის საშხაპის ზანდეთრობის ტიპის ფორმულირება



შენობაში 1104 .11 .3.1.(ბ)

ობიექტისაღი ზანკეთი შენობაში ბ ტიპი ფორმულირება

შენიშვნები

1. ობიექტის ხელაპირველი მოეწყობა, სანამ რომ იქნება მოძრავი, მყარი და არასტაბილური

2. ნახაზებზე მოცემულია კარების ღიობის სუფთა ზომა;

მისაწვდომი სვლაბეზი

კარი ზღურბლის და მოხერხების გარეშე

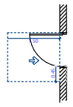

ობიექტისაღი სივრცე კართან მანიპულირებისთვის- ანკაპიანი კარი ღიობით მისაწვდომი - მოთოლით გასვლა 404.2.3.2 (ბ)

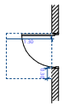

ობიექტისაღი სივრცე კართან მანიპულირებისთვის- ანკაპიანი კარი ღიობით მისაწვდომი - მოთოლით გასვლა ახალი შენობისთ / 404.2.3.2 (ბ)

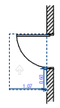

ობიექტისაღი სივრცე კართან მანიპულირებისთვის- ანკაპიანი კარი საქმის მხრივ მისაწვდომი - მოთოლით გასვლა 404.2.3.2 (ბ)

მოსახერხებელი სივრცე

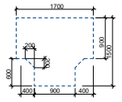

შიგნის მოსახერხებელი სივრცე
304.3.2.1 (ა) ვარიანტი 1

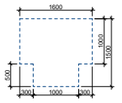

შიგნის მოსახერხებელი სივრცე
304.3.2.1 (ბ) ვარიანტი 3



ხელსაბანი შესაბამება 606 ტიპის



შესაბამება 1104 .11 .3.1.3.3.(ბ)

გამოსახულებული ტიპის ხელსაბანის ხელმისაწვდომობა ტიპის ილუსტრაციით



შესაბამება 1104 .11 .3.1.(ბ)

ობიექტისაღი ხელსაბანი შემთხვევაში ბ ტიპის ილუსტრაციით

შენიშვნები

1. ობიექტის ზედაპირები მოეწყობა, ისე რომ იძლეოდეს მდერადი, მჭარი და არასრიალა

2. ნახაზებზე მოცემულია კარების ღიების ხეშეშა ზომა;

მისაწვდომი სვლაბეზი

კარი ზღურბლის და მოხეხილობის გარეშე

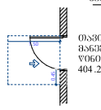

ობიექტისაღი სივრცე კარისაკენ მანევრირებისთვის ანკაპიანი კარი ღიებით მისაწვდომი - მოეწყობა გაღება 404.2.3.2 (ბ)

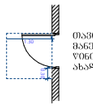

ობიექტისაღი სივრცე კარისაკენ მანევრირებისთვის ანკაპიანი კარი ღიებით მისაწვდომი - მოეწყობა გაღება ახალი შენობისთ / 404.2.3.2 (ბ)

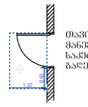

ობიექტისაღი სივრცე კარისაკენ მანევრირებისთვის - ანკაპიანი კარი საკაბის მხრიდან მისაწვდომი - მოეწყობა გაღება 404.2.3.2 (დ)

მოსახერხებელი სივრცე

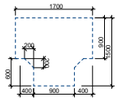

შეღობის მოსახერხებელი სივრცე
304.3.2.1 (ა) ვარიანტი 1

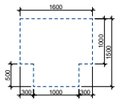

შეღობის მოსახერხებელი სივრცე
304.3.2.1 (ბ) ვარიანტი 3



ხელსაბანი შესაბამება 606 ქვემოთ



შესაბამება 1104 .11 .3.1.3.(ბ)

გაღებადობის ტიპის საქმიანის ხანდაზმულობა ტიპის ფიზიკურად



შესაბამება 1104 .11 .3.1.(ბ)

ობიექტისაღი ზანგრძივ შემობრუნებას ბ ტიპი ფიზიკურად

შენიშვნები

1. ობიექტის ზედაპირები მოეწყობა, ისე რომ მაძნება მდერადი, მჭარი და არასრიალა

2. ნახაზებზე მოცემულია კარების ღიობის სუფთა ზომა;

მისაწვდომი სვლაბეზი

კარი ზღურბლის და მოხერხების გარეშე

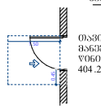

ობიექტისადი სივრცე კარისა
მანქანორისმისთვის ანკაბანი კარი
ღობით მისაწვდომი - მოეწყობა გალება
404.2.3.2 (ა)

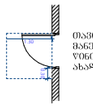

ობიექტისადი სივრცე კარისა
მანქანორისმისთვის ანკაბანი კარი
ღობით მისაწვდომი - მოეწყობა გალება
ახალი შენობისა / 404.2.3.2 (ბ)

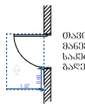

ობიექტისადი სივრცე კარისა
მანქანორისმისთვის - ანკაბანი კარი
საქმის მხრიდან მისაწვდომი - მოეწყობა
გალება 404.2.3.2 (გ)

მოსახერხებელი სივრცე

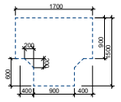

შეღობის მოსახერხებელი
სივრცე
304.3.2.1 (ა) ვარიანტი 1

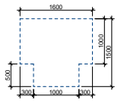

შეღობის მოსახერხებელი
სივრცე
304.3.2.1 (ბ) ვარიანტი 3



ხელსაბანი შენობაშია 606
ძრიობაში



შენობაშია 1104 .11 .3.1.3.(ბ)

გალესანდრული ტიპის
საქმისის ხანდრობისა ტიპის
ღობისთვის



შენობაშია 1104 .11 .3.1.(ბ)

ობიექტისადი შენობის
შენობაშია ბ ტიპი
ღობისთვის

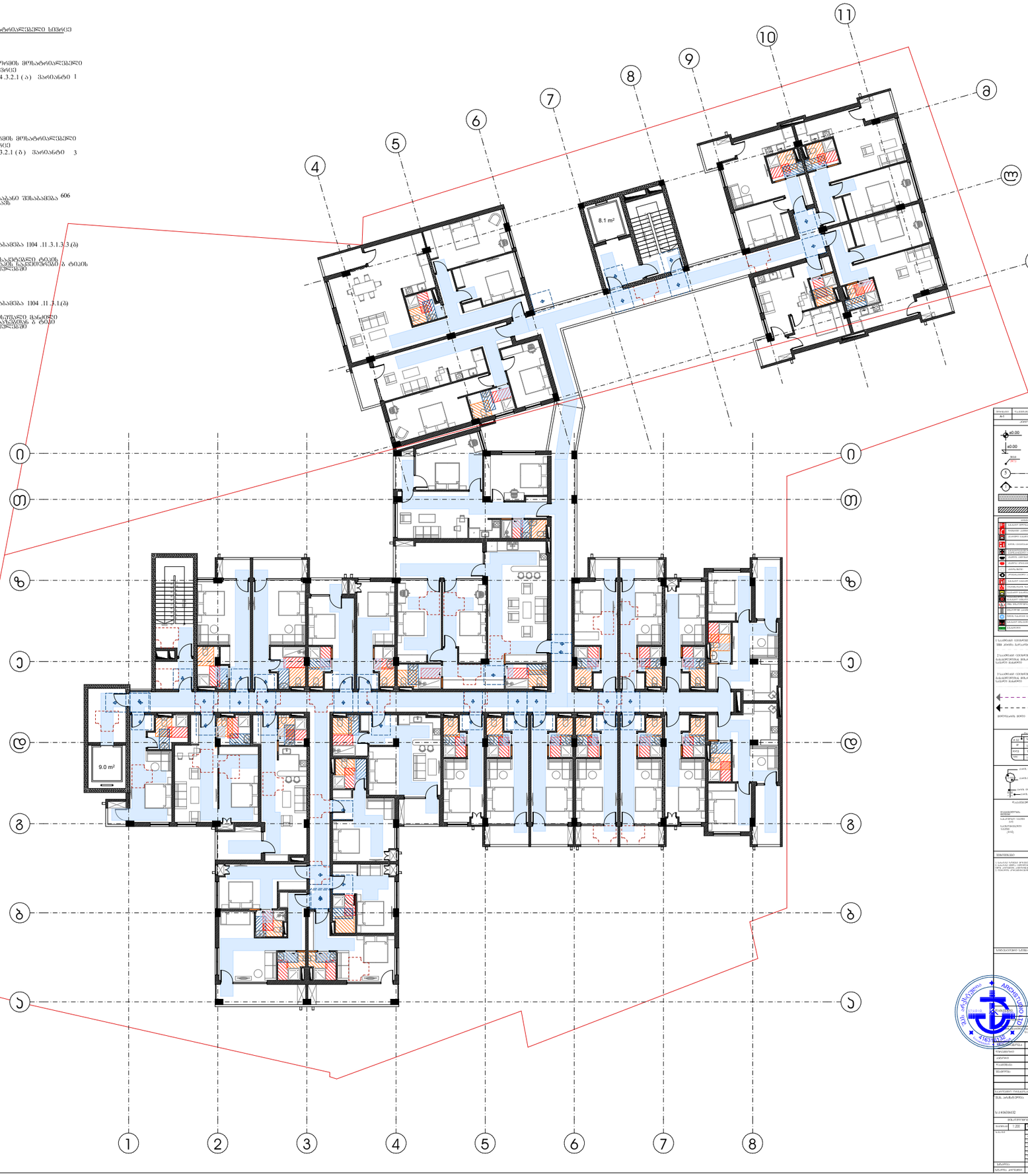

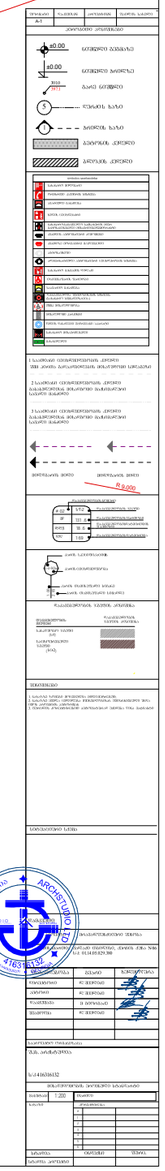
±0.00
±0.00
ახალ ნაგებობა
ნაგებობის ხაზი
ბეტონის ბლოკი
ქვიშა-ცემენტის ბლოკი
ბეტონის ბლოკი
ბეტონის ბლოკი
ბეტონ

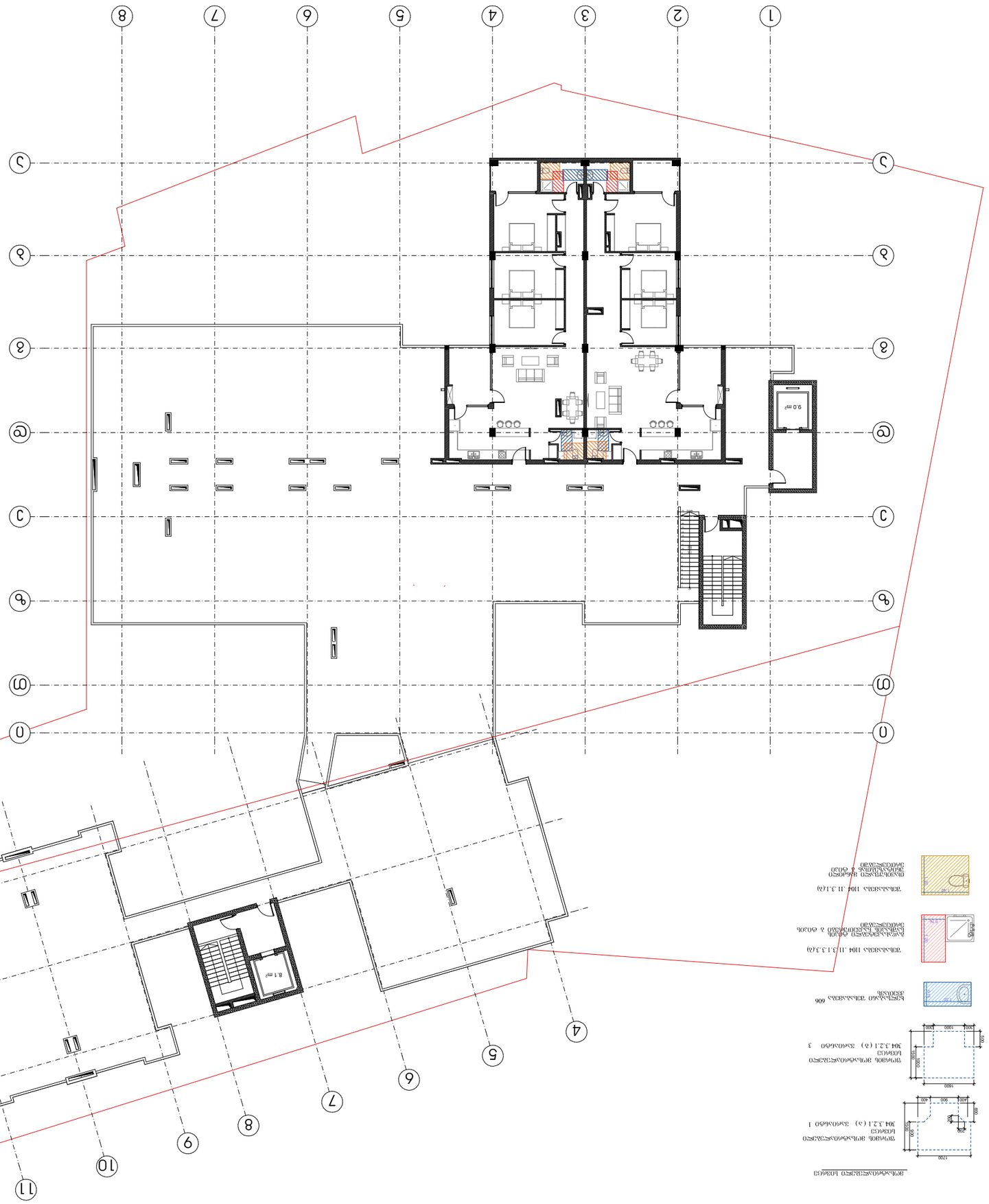

ЗАГОЛОВОК

1. ОБЩИЕ ТРЕБОВАНИЯ ЗАГОЛОВОК ОБЩ ФОНД
ОБЩИЕ ВЕДОМОСТЬ ВЕДОМОСТЬ, ОБЩИЙ ФОНД
2. ВЕРТИКАЛЬНАЯ ЗАГОЛОВОК ЛЕНТОЧНЫЙ ФОНДОВЫЙ
ГЛАВНЫЙ ЧЕРТЕЖ;

ЗАГОЛОВОК ЛЕСТНИЦА

ЛЕНТОЧНЫЙ ФОНДОВЫЙ ВЕДОМОСТЬ ЛЕСТНИЦА ВЕДОМОСТЬ
ЗАГОЛОВОК ЛЕСТНИЦА ЛЕСТНИЦА ЛЕСТНИЦА
ЛЕСТНИЦА ЛЕСТНИЦА ЛЕСТНИЦА ЗАГОЛОВОК
ЛЕСТНИЦА ЛЕСТНИЦА ЛЕСТНИЦА ЛЕСТНИЦА
ЛЕСТНИЦА ЛЕСТНИЦА ЛЕСТНИЦА ЛЕСТНИЦА

ЛЕСТНИЦА ЛЕСТНИЦА ЛЕСТНИЦА ЛЕСТНИЦА
ЛЕСТНИЦА ЛЕСТНИЦА ЛЕСТНИЦА ЛЕСТНИЦА