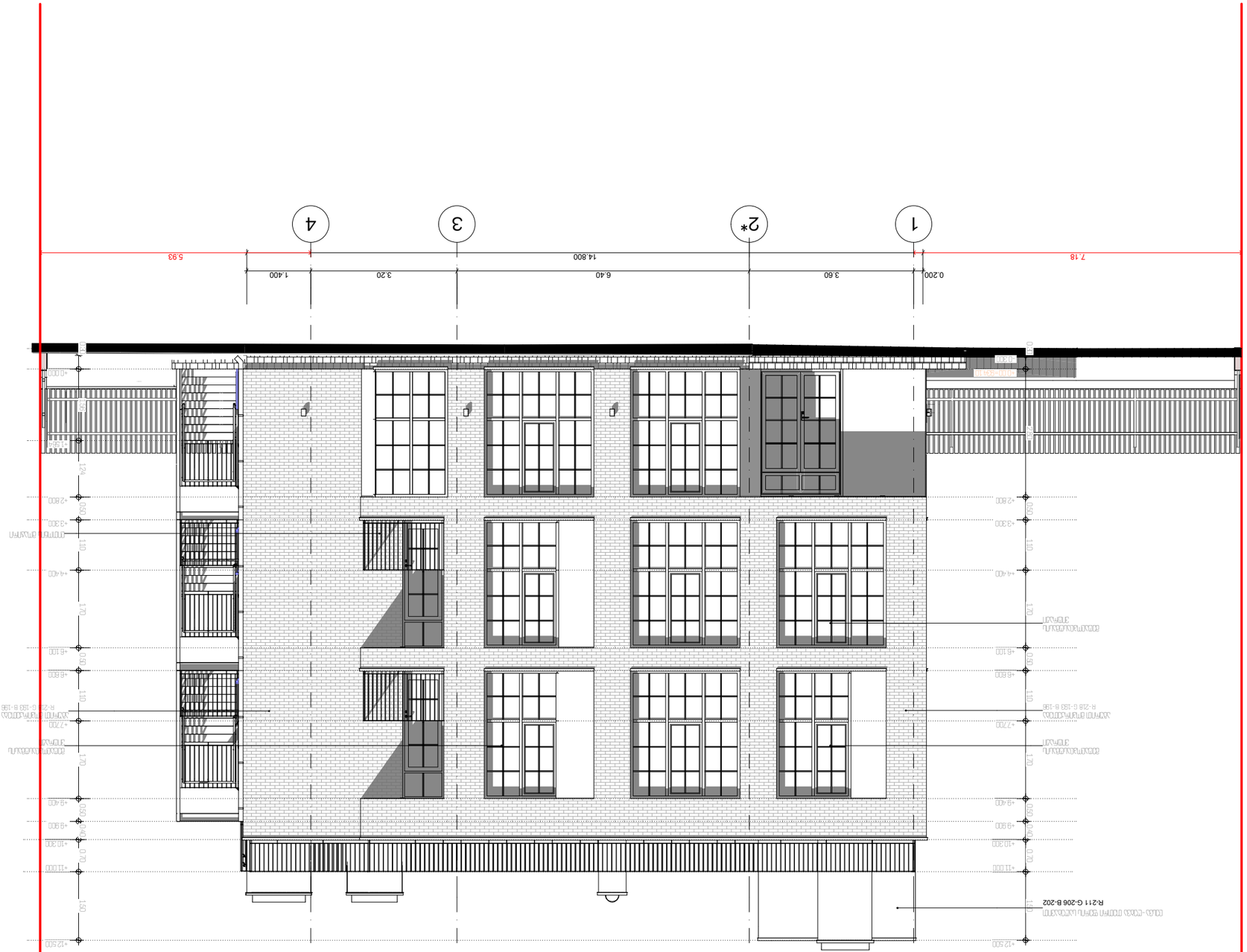

ფასადი 1/4 ლიტერებით

ფასადი 4/1 ღერძებში



პირობითი ნიშნები:

ნაკვეთის საზღვარი

პროექტის სახელწოდება:

ქ. თბილისი, დაბა წყნეთი, ე. ამილახვრის(ყოფილი სტალინის) ქუჩა

(მიწის ნაკვეთის საკ. კოდი 01.20.01.088.138)

სასტუმროს კორექტირების პროექტი

შპს "ატიკი" "ATTIC" LTD

არქიტექტურული სტუდია "ა ტ ი კ ი"

ქ. თბილისი, 0102 ბარნაბიშვილის ქ. #26

ტელ/ფაქსი: (995 32) 95 76 33

თანამდებობა	გვარი	ხელმოწერა	თარიღი
დირექტორი	ნ.სიხარულიძე		
პროექტის ავტორი	ა.ჭობავა		
თანაავტორი	ნ. ფერიაშვილი		
მასშტაბი	1/100	**ფასადი 4/1 ღერძებში**	
თარიღი			
სტადია		ფურცელი	ფურცლის #
პროექტი			ა-09

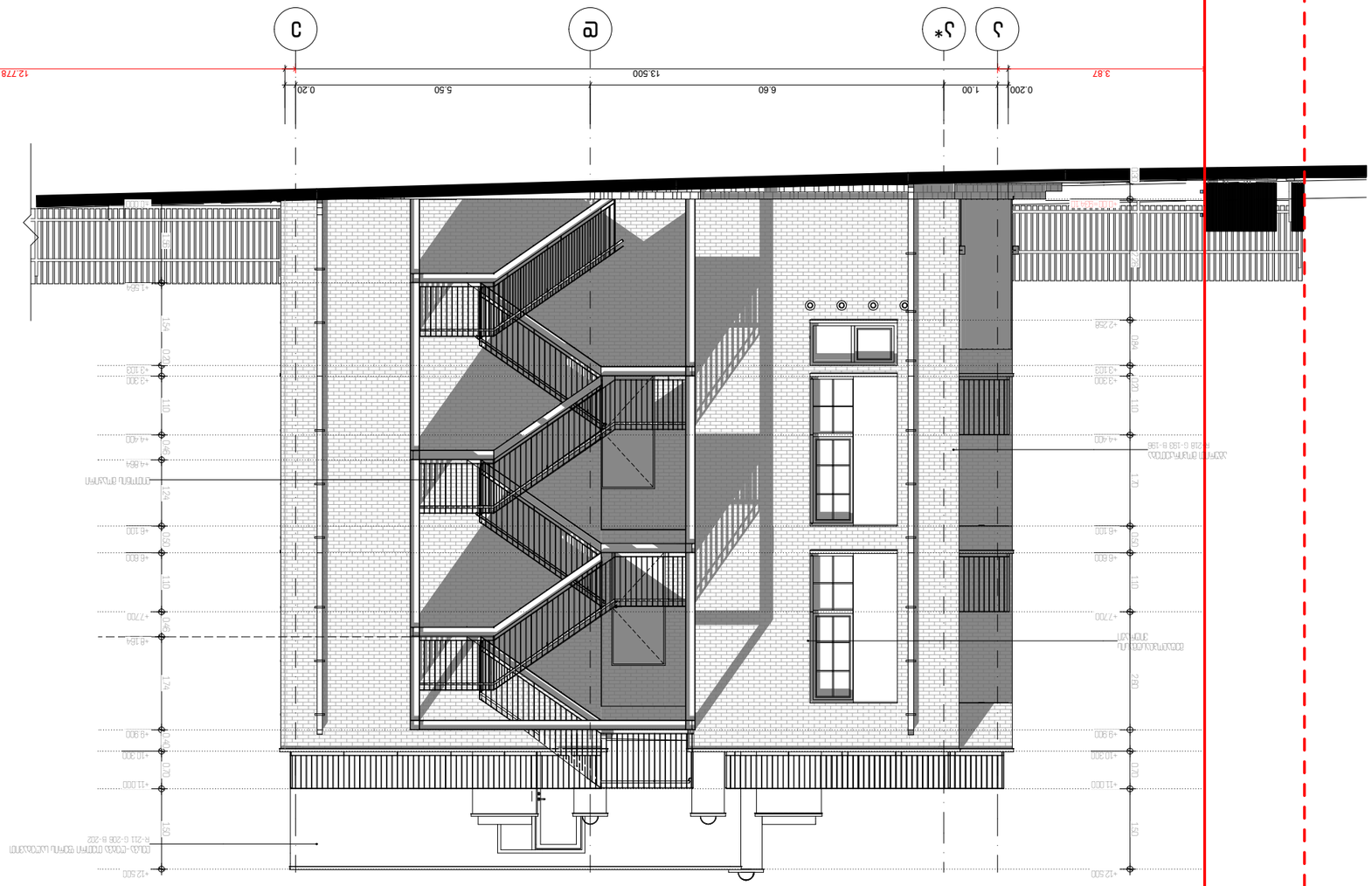

ՍԵԿՏՈՐԱԿԱՆ Ա/Ա ՍԱՀՄԱՆՔ

ՀԱՅԱՍՏԱՆԻ ՀԱՆՐԱՊԵՏՈՒԹՅԱՆ ՆԱԽԱԳԾԱՅԻՆ ԱՇԽԱՏԱՆՔՆԵՐ
ՀԱՅԿԱԿԱՆ ՆԱՐՏԱՄԱՍՆԱՅԻՆ ՄԱՍՆԱԿՑՈՒԹՅՈՒՆ
ՀՀ, ԵՐԵՎԱՆ ՔԱՂԱՔ, ՄԱՇՏՈՑԻ ՊՈՂՈՏԱ 38/8
ՀԵՌ./ՖԱՔՍ (060) 321 86 38

ՀԱՄԱՀԵՂԻՆ	ՍԱՐԳՍՅԱՆ Ա.	
ԳԼԽԱՎՈՐ ՆԱԽԱԳԻԾ	ՍԱՐԳՍՅԱՆ Ա.	
ՆԱԽԱԳԻԾ	ՄԱՐՏԻՐՈՍՅԱՆ Ա.	
ՀԱՇՎԱՐԿ	ՄԱՐՏԻՐՈՍՅԱՆ Ա.	
ՀԱՇՎԱՐԿ	ՄԱՐՏԻՐՈՍՅԱՆ Ա.	
ՀԱՇՎԱՐԿ	ՄԱՐՏԻՐՈՍՅԱՆ Ա.	
ՀԱՇՎԱՐԿ	ՄԱՐՏԻՐՈՍՅԱՆ Ա.	
ՀԱՇՎԱՐԿ	ՄԱՐՏԻՐՈՍՅԱՆ Ա.	
ՀԱՇՎԱՐԿ	ՄԱՐՏԻՐՈՍՅԱՆ Ա.	

ՀԱՅԱՍՏԱՆԻ ՀԱՆՐԱՊԵՏՈՒԹՅԱՆ ՆԱԽԱԳԾԱՅԻՆ ԱՇԽԱՏԱՆՔՆԵՐ

ՀԱՅԿԱԿԱՆ ՆԱՐՏԱՄԱՍՆԱՅԻՆ ՄԱՍՆԱԿՑՈՒԹՅՈՒՆ

ք. ԵՐԵՎԱՆ, ԵՐԿՐ ԲԱՁԱՆՉԻՐ/ԱՐՄԵՆԻԱ ՀՈՒՇԱՀՈՒՅՑԻ ՀՐԱՊԱՐԱԿ
(ՊՈՒՇԿԻՆԻ ՓՈՂՈՑ) ՀՏՀ 01.20.01.088.138

ԱՐՏԱՔԻՆ ՊԱՐԱՐԱՊԱՏԻՍ ՄԱՍՆԱԳԵՏՆԵՐ

ՀԱՐԿԱՅԻՆ ՄԱՍՆԱԿՑՈՒԹՅՈՒՆ

ՀԱՐԿԱՅԻՆ	ՍԱՀՄԱՆԱՓԱԿՈՒՄ	ՄԱՍՇՏԱԲ	ՀԱՐԿԱՅԻՆ ՄԱՍՆԱԿՑՈՒԹՅՈՒՆ

ფასადი ე/ა ღერძებში

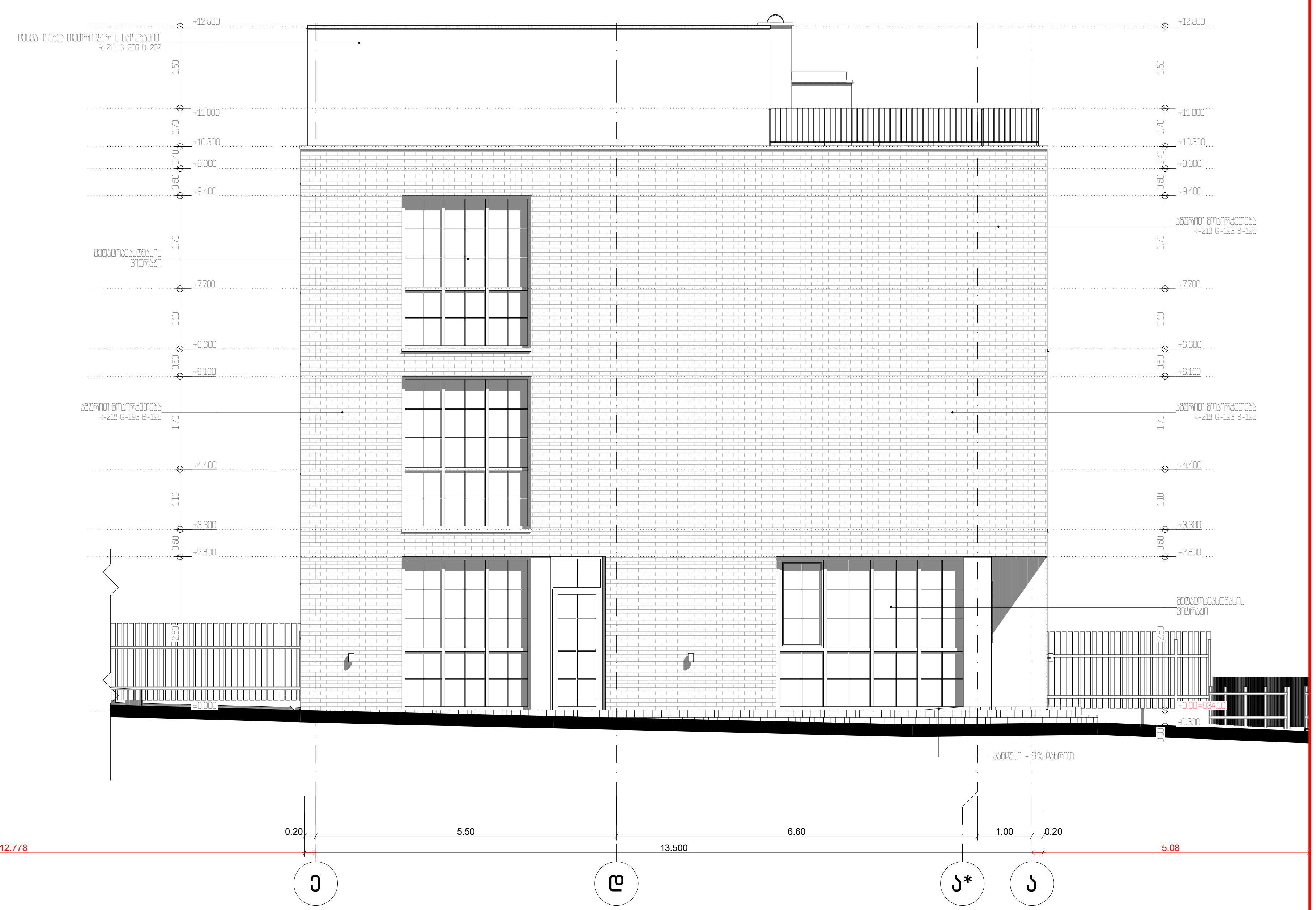

პირობითი ნიშნები:

ნაკვეთის საზღვარი

პროექტის სახელწოდება:

ქ. თბილისი, დაბა წყნეთი, დ. ამილახვრის(ყოფილი სტალინის) ქუჩა

(მიწის ნაკვეთის საკ. კოდი 01.20.01.088.138)

სასტუმროს კორექტირების პროექტი

არქიტექტურული სტუდია "ა ტ ი კ ი"
ქ. თბილისი, 0102 მარჯანიშვილის ქ. #26
ტელ/ფაქსი: (995 32) 95 76 33

თანამდებობა	გვარი	ხელმოწერა	თარიღი
დირექტორი	ნ.სიხარულიძე		
პროექტის ავტორი	ა.ჭობავა		
თანაავტორი	ნ. ფერიაშვილი		
მასშტაბი	1/100	ფასადი ე/ა ღერძებში	
თარიღი			
სტადია		ფურცელი	ფურცლის #
პროექტი			ა-11