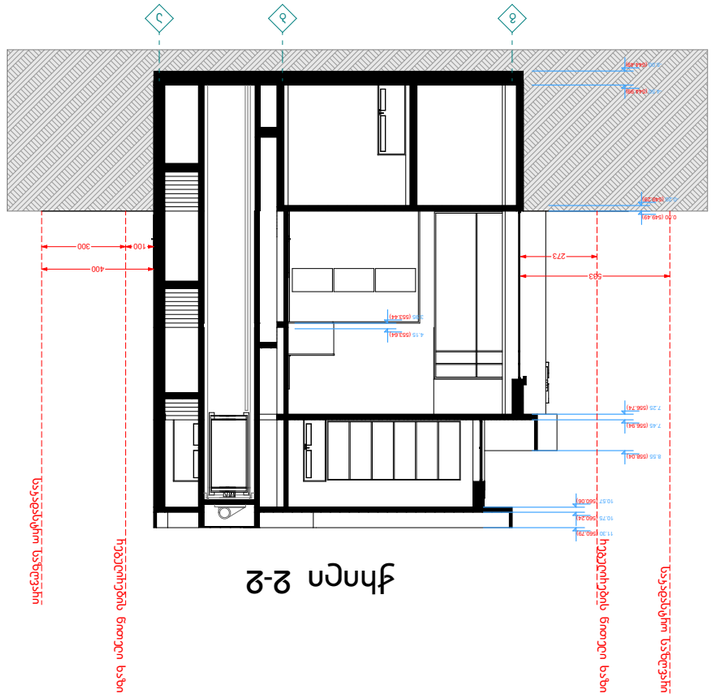

ჭრილი 1-1

ჭრილი 2-2

ARCHIUM
architecture & design

2023 წელი

ობიექტი	პროექტი
ქალაქი თბილისი, ვაკე-საბურთალოს რაიონი, ნაკვეთი N 31.08.17.709	პროექტის ავტორი
ნაკვეთის საკადასტრო კოდი: 01.17.41.599.147	პროექტის ხელმძღვანელი
ნაკვეთის ფართობი	პროექტის ავტორი
პროექტის ავტორი	პროექტის ავტორი
პროექტის ავტორი	პროექტის ავტორი

პროექტის დასახელება

ნაგებობის ნაწილის ჭრილები

ფასადების ნაწილის ჭრილები

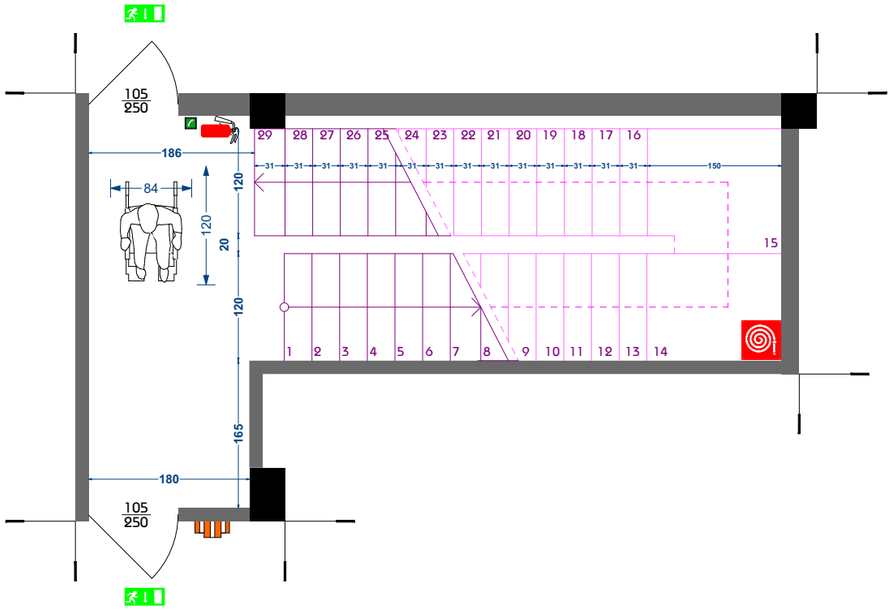

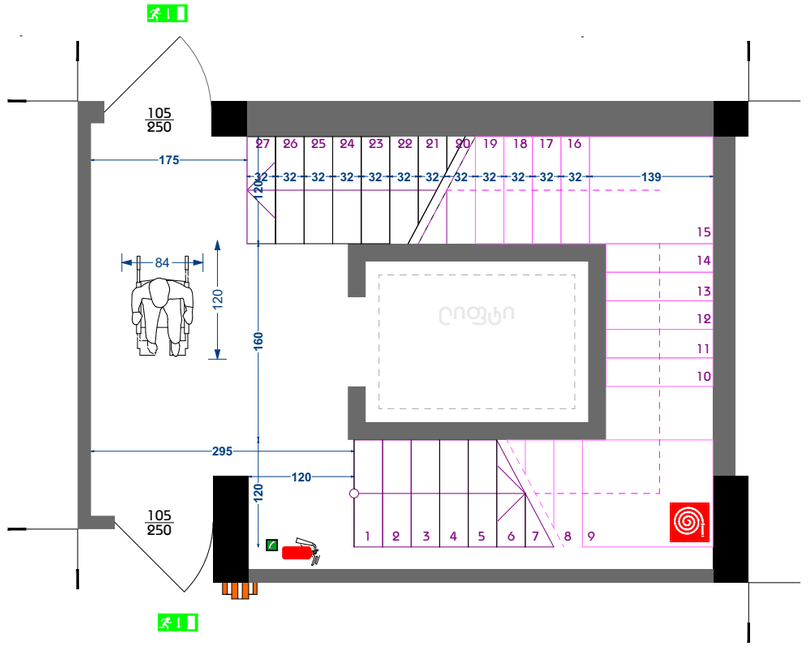

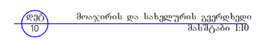

დეტ
11

მოაჯირის და სახელურის მოხვევა
მასშტაბი 1:10

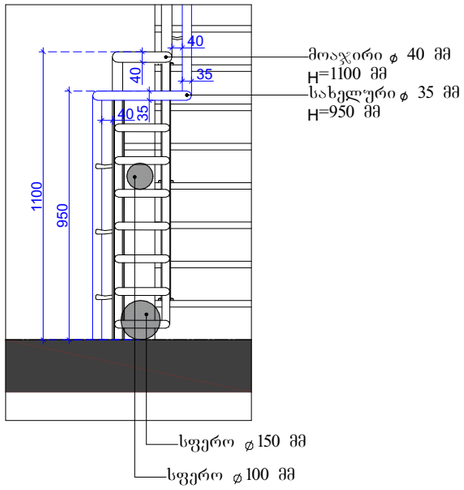

დეტ
12

სახელურის ჩამაგრება
მასშტაბი 1:5

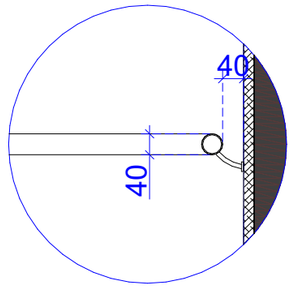

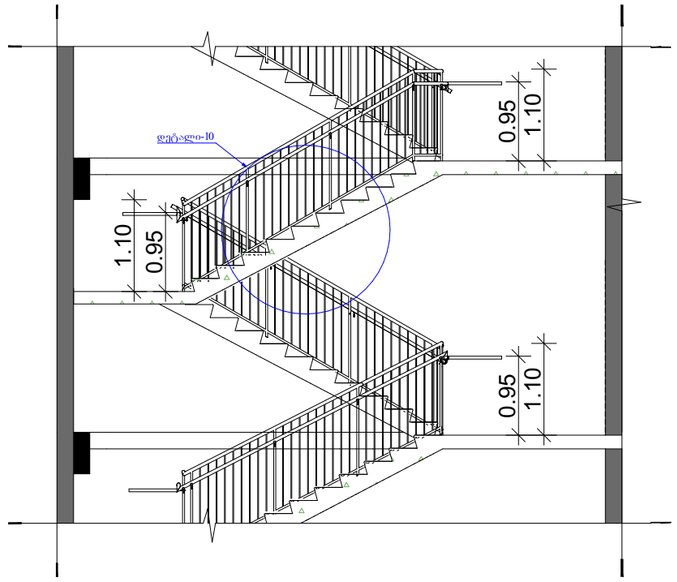

ექსპლიკაცია

პროექტის სახელწოდება

მრავალფუნქციური შენობა, სავაჭრო-კომერციული

ნახაზი	კვანძები
საანგარიშო პერიოდი	ს/ა: 81.08.17.709
ფაილები	შ.ა.ხ "mar-mot" ID ნომერი: 434159947
მონაცემები	შპრონაკი
არქიტექტორი	მ.ციქურიანი
არქიტექტორი	ზ.სანაძე

ARCHIUM
architecture & design

2023 წელი

ჭრილი 1-1

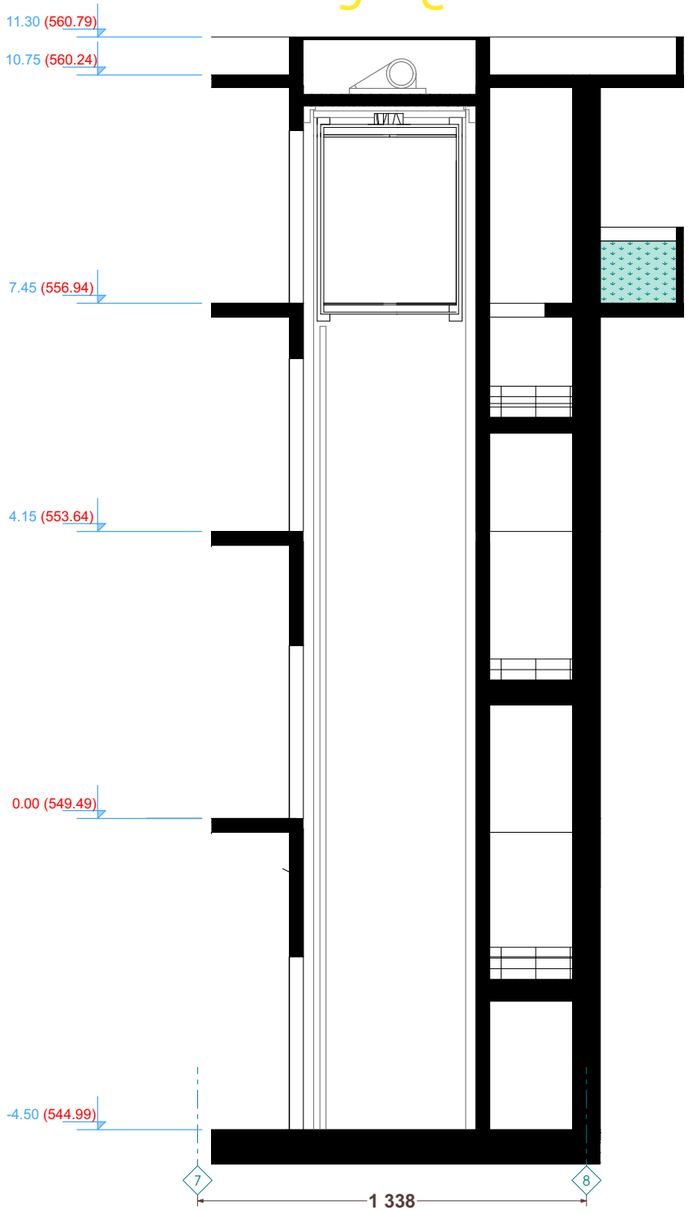

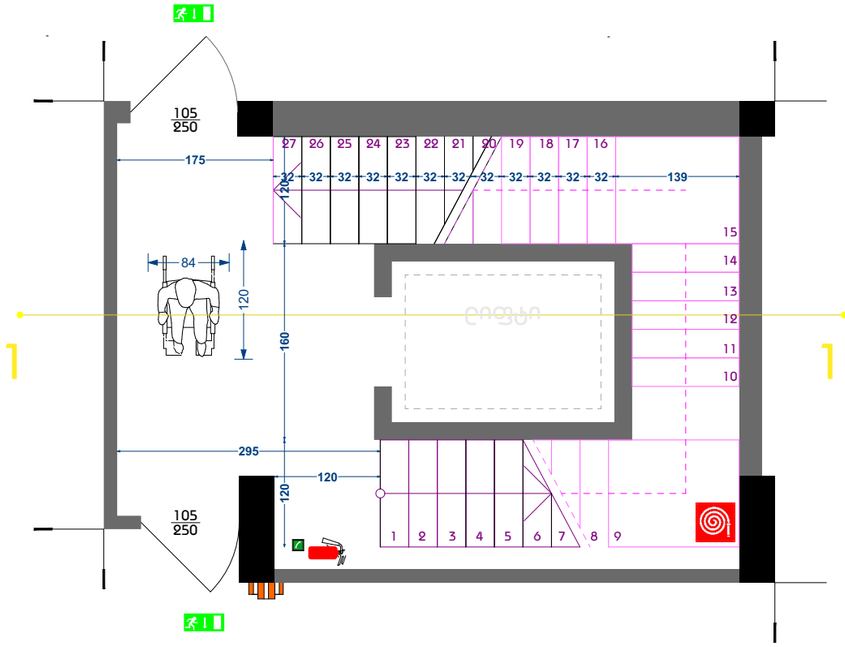

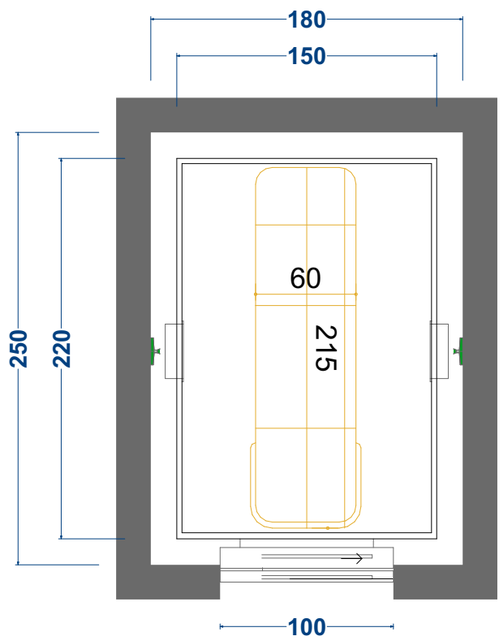

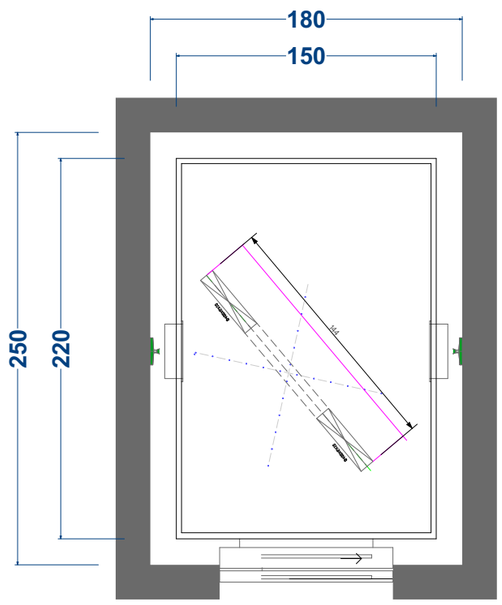

ლიფტის შახტის შიდა გაბარიტები
180 X 250

ლიფტის კაბინის შიდა გაბარიტები
150X220

ლიფტის კარის სიგანე
1000 მმ

ექსპლიკაცია

პროექტის სახელწოდება

მრავალფუნქციური შენობა, საოფისე,კომერციული

ნახაზი	ქვანძები
საკადასტრო ნიშნული	ს/კ: 81.08.17.709
ფაგვიიი	შპს "mar-mot" ID ნომერი: 434159947
ლიტერატორი	შპრინაკი
არქიტექტორი	ი.ჯგერლიანი
არქიტექტორი	ზ.სანავშილი

ARCHIUM
architecture & design

2023 წელი