ד. מהנדס	
מס: 7/גבעת הדגן 5, ג'דידה מכר 2	
Mail: lisifund@gmail.com	
טל: 551732385	
קנה מידה: 1:100	מספר תוכנית: 1
תאריך: -	גרסה: 1
שם התוכנית: תכנית קומת קרקע	
שם הפרויקט: בניית מבנה מגורים	
כתובת הפרויקט: רח' הגבעה 40, ג'דידה מכר	
גוש: 19045 חלקה: 33	

ՀԱՅԱՍՏԱՆԻ ՀԱՆՐԱՊԵՏՈՒԹՅՈՒՆ ՀՀ ՏԱՐԱԾՔԱՅԻՆ ԿԱՌԱՎԱՐՄԱՆ ԵՎ ՔԱՂԱՔԱՇԻՆՈՒԹՅԱՆ ՊԵՏԱԿԱՆ ԿՈՄԻՏԵ ՀՀ, ք. Երևան, 0010, Կենտրոն վարչական շրջան, Մարշալ Բաղրամյան պող. 5, շ. 2 Mail: lisifund@gmail.com հեռ.՝ 55173238	ք. Սիսիան Սիսիանի ՀԱՄ-ի շենքի վերակառուցում 1:100 -	ՀԱՏԱԿԱՅԻՆ ՀԱՏՎԱԾ ԱՇԽԱՏԱՆՔԱՅԻՆ ՆԱԽԱԳԻԾ ՀԱՄԱՐ ՓՈՒԼ ՀԱՄԱՐ ՓՈՒԼ	ՀԱՏԱԿԱՅԻՆ ՀԱՏՎԱԾ ԱՇԽԱՏԱՆՔԱՅԻՆ ՆԱԽԱԳԻԾ ՀԱՄԱՐ ՓՈՒԼ ՀԱՄԱՐ ՓՈՒԼ
ՀՀ ՏԱՐԱԾՔԱՅԻՆ ԿԱՌԱՎԱՐՄԱՆ ԵՎ ՔԱՂԱՔԱՇԻՆՈՒԹՅԱՆ ՊԵՏԱԿԱՆ ԿՈՄԻՏԵ			
ՀԱՄԱՐՁԱԿԱԼ	ՀԱՍԱՐԱԿՈՒԹՅՈՒՆ		
ՀԱՄԱՐՁԱԿԱԼ	ՀԱՍԱՐԱԿՈՒԹՅՈՒՆ		

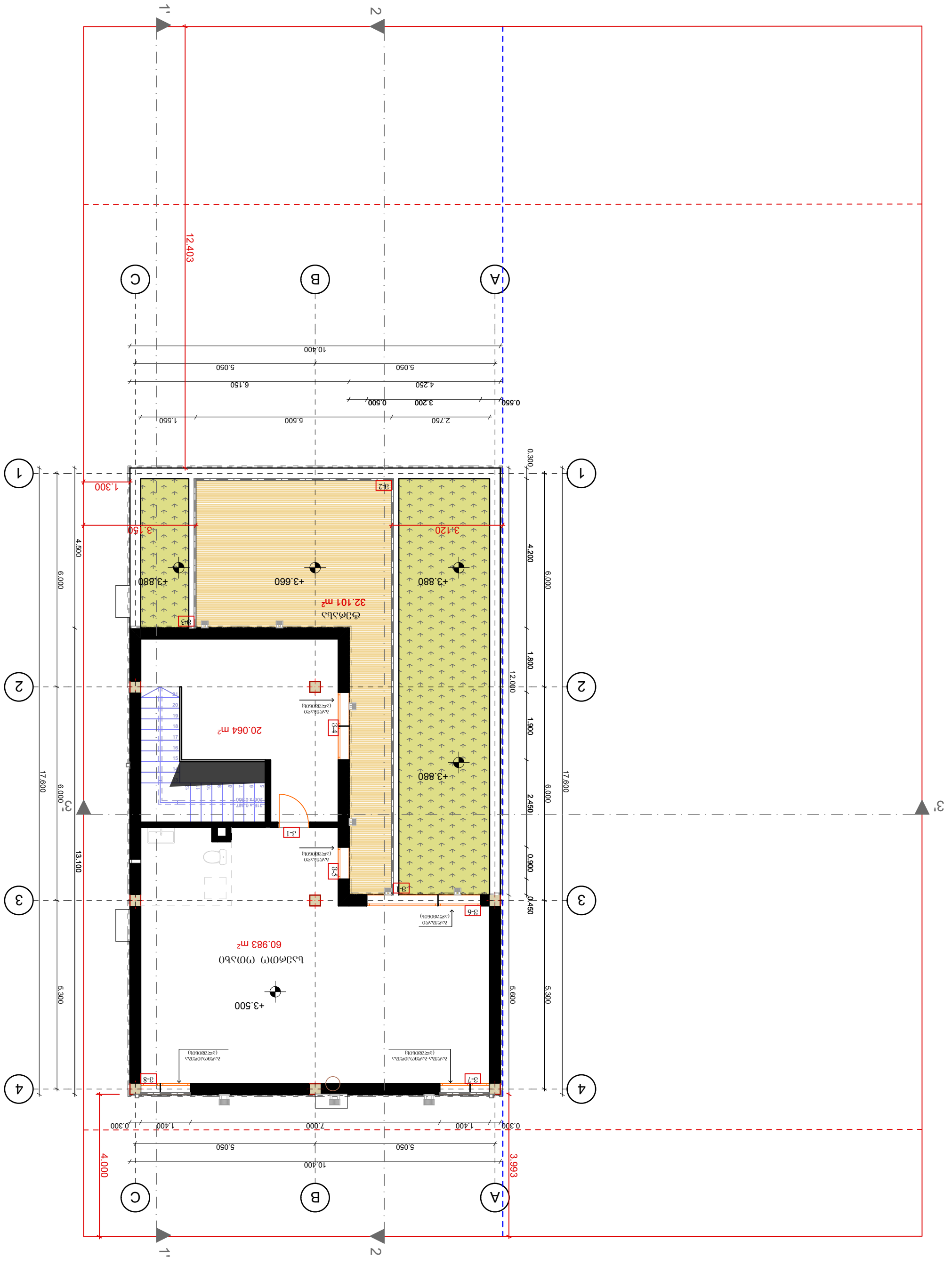
1'
2
A
B
C
12.403
10.400
5.050
5.050
6.150
4.250
3.200
0.500
0.550
2.750
5.500
1.550
1.300
3.150
3.120
+3.880
+3.660
+3.880
+3.880
+3.500
32.101 m²
20.064 m²
60.983 m²
ՀԱՆԳԻՍՏԱՐԱՆ
ՍԱՆՀԱՆՈՒՅՑ
ՍՊԱՍԱՐԿՈՒՄ
ՍՊԱՍԱՐԿՈՒՄ
ՍՊԱՍԱՐԿՈՒՄ

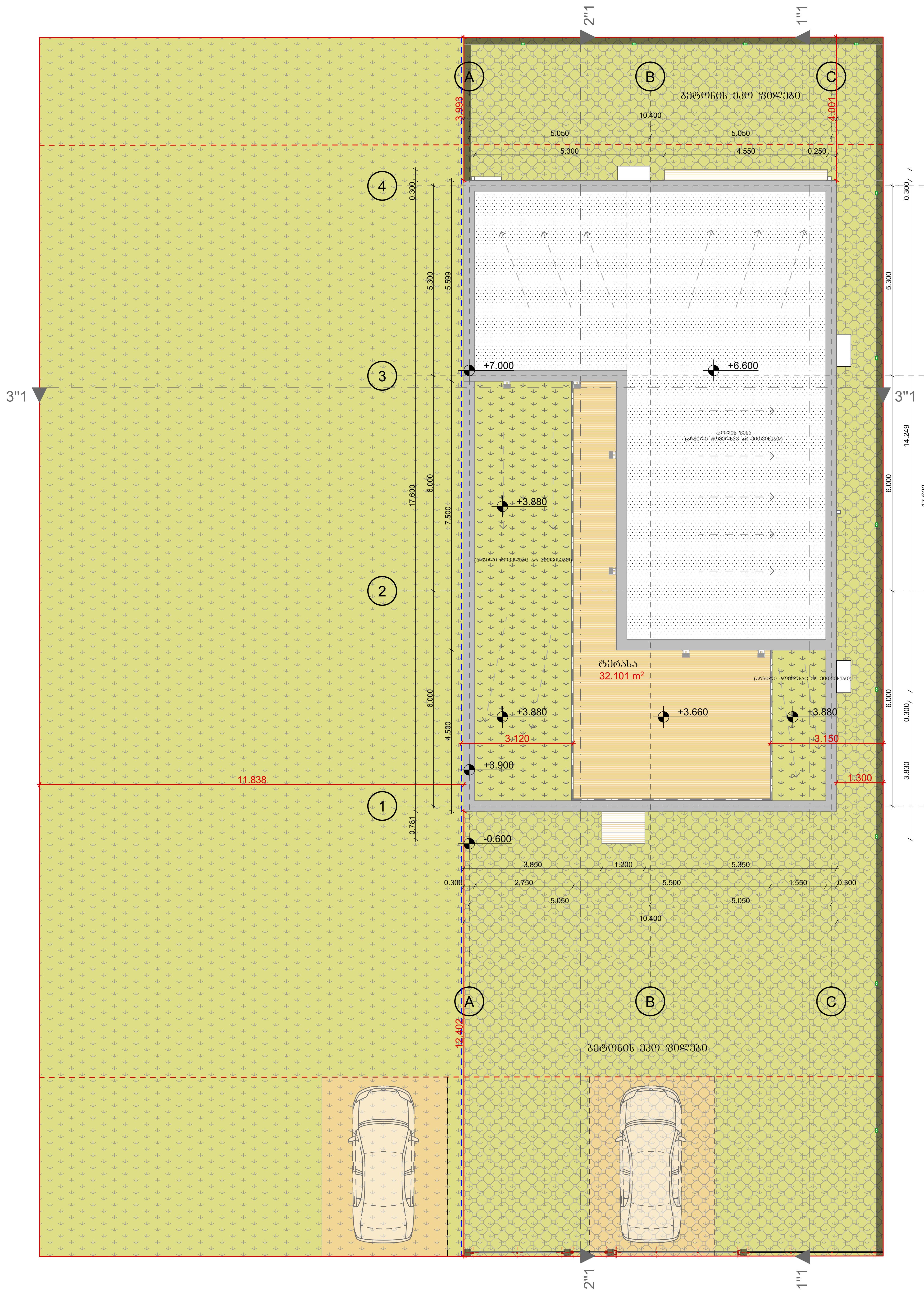

ლისის განვითარების ფონდი შ.პ.ს ლისის განვითარების ფონდი 402167114	ქ. თბილისი მის: სანდრო ეულის 7/საბურთალოს საცხოვრებელი რაიონი კვ. 5, სანდრო ეულის 5, საოფისე სივრცე 1, სართული 2 Mail: lisifund@gmail.com მობ: 551732385	

დამკვეთი	ვახტანგ ახალკაციშვილი
პროექტის დასახელება	ინდივიდუალური საცხოვრებელი სახლი
ნახაზის დასახელება	სახურავის გეგმა
მასშტაბი	1:100
თარიღი	-
ფურცლების რაოდენობა	-
სტადია	პროექტი

დირექტორი	კაკალია	
არქიტექტორი	ალანია	

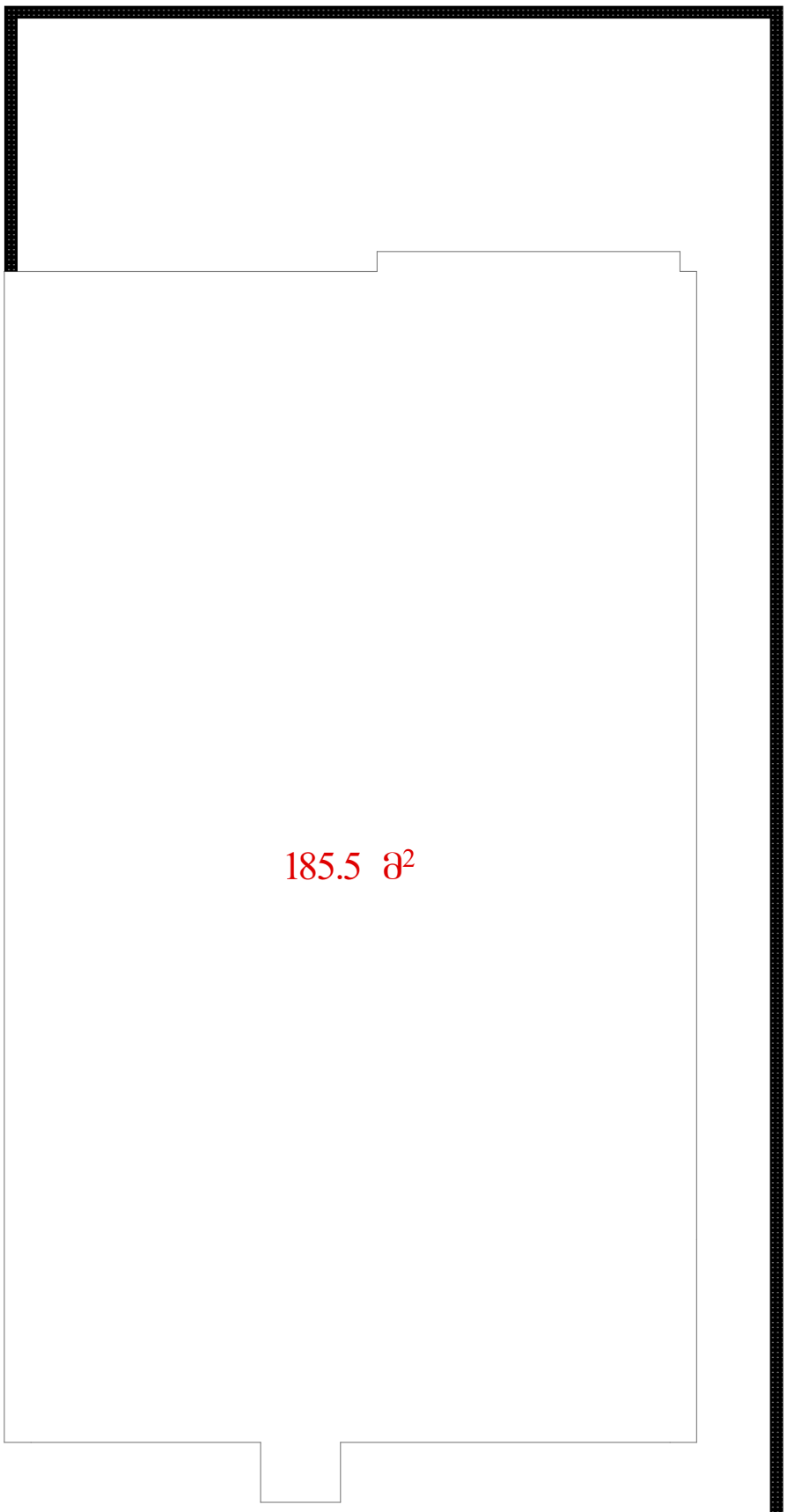

	კ-1	კ-2	კ-3
საპროექტო	195.4:800=0.2	278.7:800=0.3	569.9:800=0.7

კ-1-ის საანგარიშო ფართობი - 195.4 მ²



ღისის განვითარების ფონდი შ.პ.ს ღისის განვითარების ფონდი 402167114	ქ. თბილისი მის: სანდრო ეულის 7/საბურთალოს საცხოვრებელი რაიონი კვ. 5, სანდრო ეულის 5, საოფისე სივრცე 1, სართული 2 Mail: lisifund@gmail.com მობ: 551732385	ვახტანგ ახალკაციშვილი დაკვეთი ინდივიდუალური საცხოვრებელი სახლი პროექტის დასახელება კ-1 ის სააბარიშო კროკი ნახაზის დასახელება 1:100 მაშტაბი - თარიღი - შურცლების რაოდენობა პროექტი სტადია	დირექტორი ქაქალია არქიტექტორი ალანია

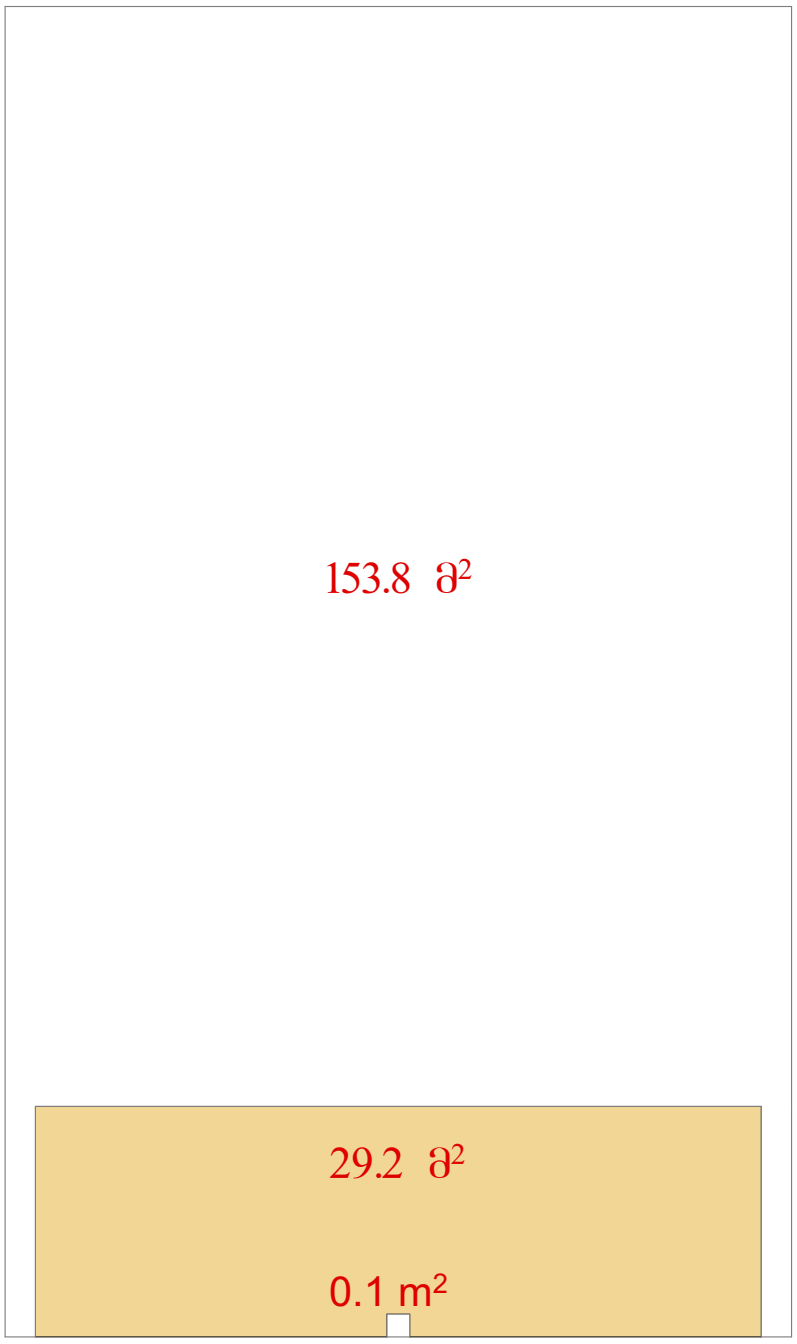

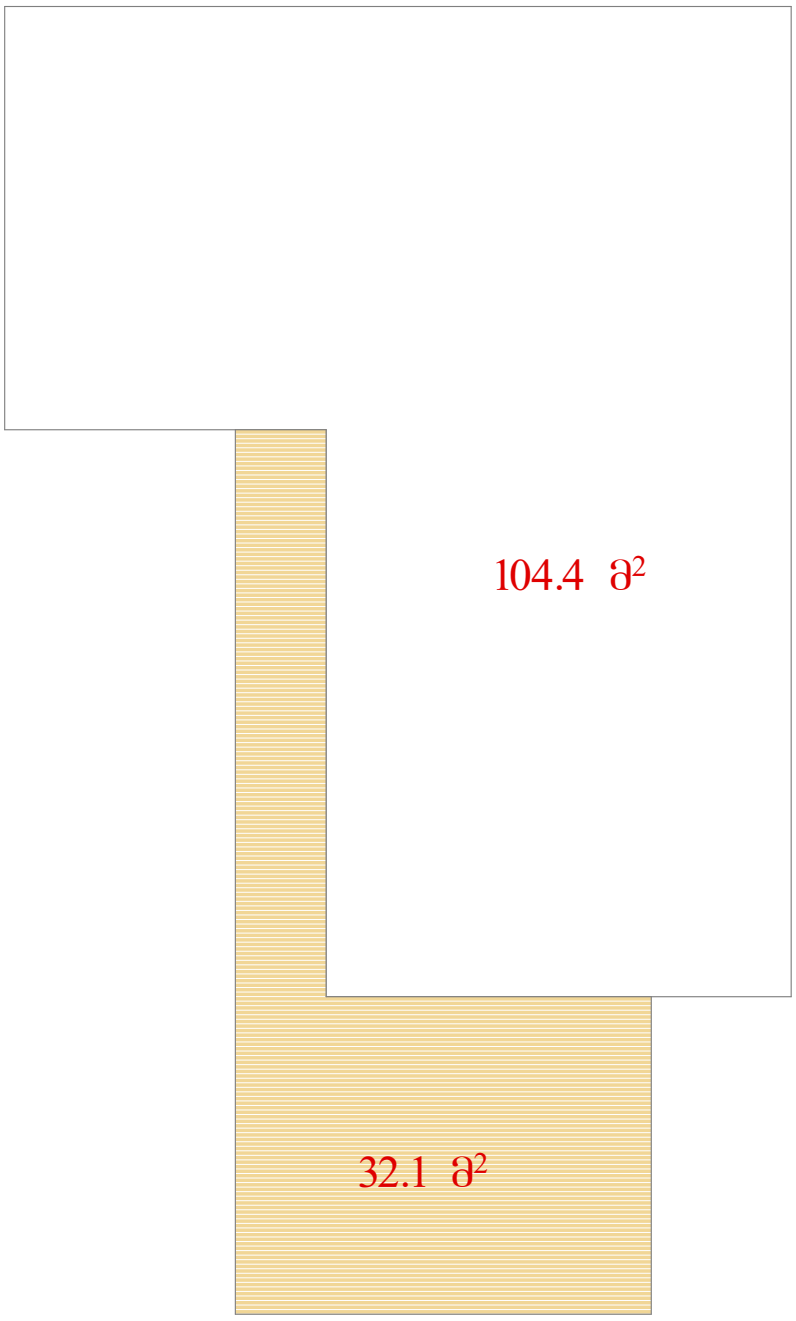

	კ-1	კ-2	კ-3
საპროექტო	195.4:800=0.2	278.7:800=0.4	569.9:800=0.7

კ-1-ის საანგარიშო ფართობი - 195.4 მ²

კ-2-ის საანგარიშო ფართობი - 278,7 მ²

კ-3-ის საანგარიშო ფართობი - 569.9 მ²

ღისის განვითარების ფონდი შ.პ.ს ღისის განვითარების ფონდი 402167114	ქ. თბილისი მის: სანდრო ეულის 7/საბურთალოს საცხოვრებელი რაიონი კვ. 5, სანდრო ეულის 5, საოფისე სივრცე 1, სართული 2 Mail: lisifund@gmail.com მობ: 551732385	ვახტანგ ახალკაციშვილი დაკვეთი			დირექტორი ქაქალია
		ინდივიდუალური საცხოვრებელი სახლი პროექტის დასახელება			არქიტექტორი ალანია
		კ-2 ის საანგარიშო კროკი ნახაზის დასახელება			
		1:100 მაშტაბი	- თარიღი		
		- ფურცლების რაოდენობა	პროექტი სტადია		

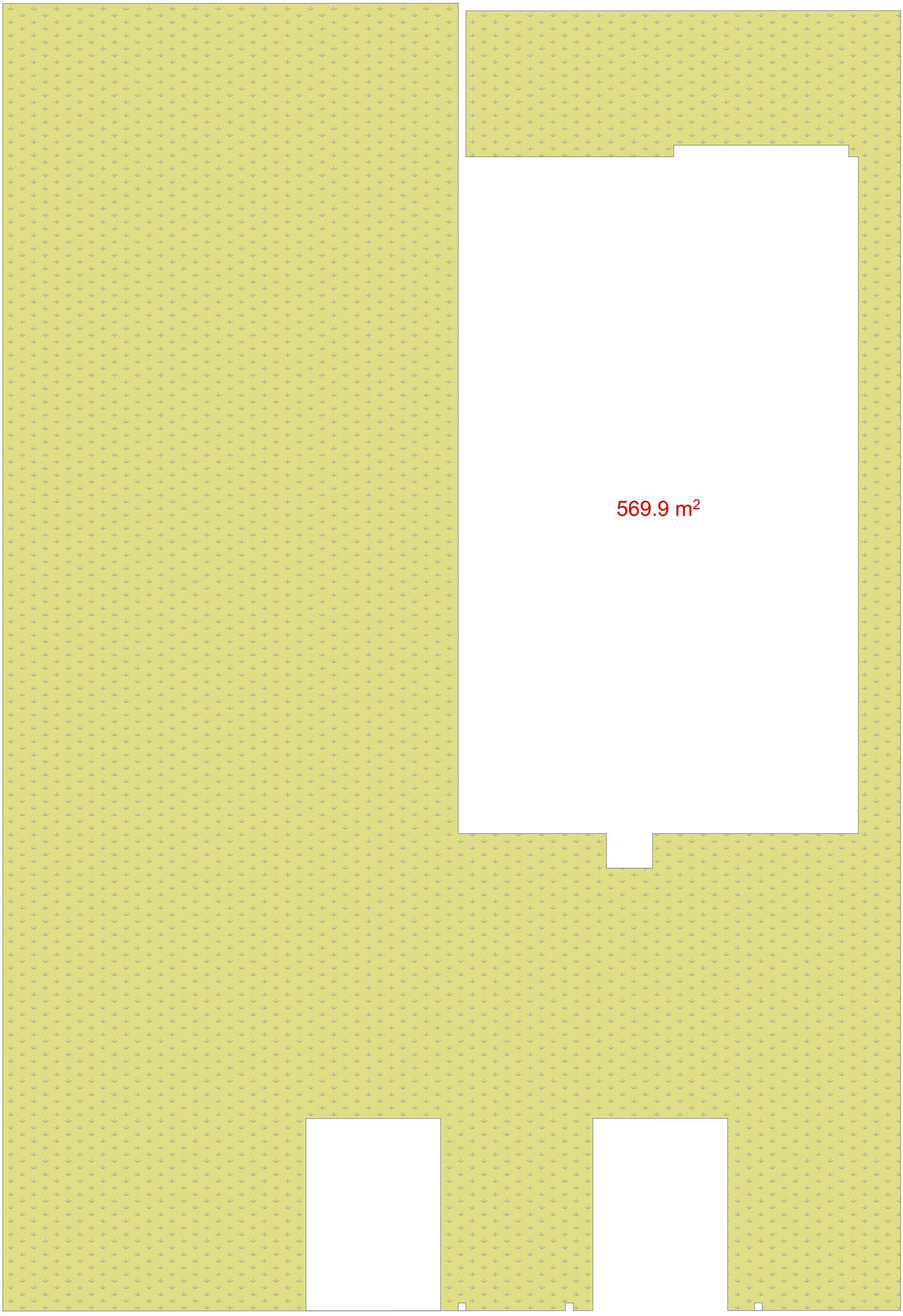

	კ-1	კ-2	კ-3
საპროექტო	195.4:800=0.2	278.7:800=0.4	569.9:800=0.7

კ-1-ის საანგარიშო ფართობი - 195.4 მ²

კ-2-ის საანგარიშო ფართობი - 278,7 მ²

კ-3-ის საანგარიშო ფართობი - 569.9 მ²

ღისის განვითარების ფონდი შ.პ.ს ღისის განვითარების ფონდი 402167114	ქ. თბილისი მის: სანდრო ეულის 7/საბურთალოს საცხოვრებელი რაიონი კვ. 5, სანდრო ეულის 5, საოფისე სივრცე 1, სართული 2 Mail: lisifund@gmail.com მობ: 551732385	ვახტანგ ახალკაციშვილი დაკვეთი ინდივიდუალური საცხოვრებელი სახლი პროექტის დასახელება კ-3 ის საანგარიშო კროკი ნახაზის დასახელება 1:100 მაშტაბი - თარიღი - ფურცლების რაოდენობა პროექტი სტადია	დირექტორი ქაქალია არქიტექტორი ალანია