შპს "მაგთიკომი"
№ ED-23/05/02-017
02-05-2023 წ.

მაგთიკომი
MAGTICOM

შპს ,,არტსტუდიო პროექტის''-ს
დირექტორს ქალბატონ ირენე
სკალვინს

ქალბატონო ირენე,

თქვენი 2023 წლის 27 აპრილის N67235-04/23 წერილის პასუხად გაცნობებთ, რომ წერილში მოცემულ ტერიტორიაზე და მის მიმდებარედ (ქ. თბილისი, ს/კ 01.14.10.001.100) გადის შპს „მაგთიკომი“-ს საკომუნიკაციო ინფრასტრუქტურა, რასთან დაკავშირებითაც გიგზავნით სიტუაციურ ნახაზს.

ჩამოთვლილი პირობების გათვალისწინების შემთხვევაში, შპს „მაგთიკომი“ არ არის წინააღმდეგი შეასრულოთ დაგეგმილი სამუშაოები.

- სამშენებლო სამუშაოების წარმოებისას მექანიზმებისა და ტექნიკური საშუალებების გამოყენება დასაშვებია შპს ,,მაგთიკომი''-ს საკუთრებაში არსებული კომუნიკაციიდან არანაკლებ 1 მეტრის დაშორებით.
- კომუნიკაციის 1 მეტრზე ნაკლები მანძილის შემთხვევაში, სამუშაოები შესრულდეს არამექანიზირებული მეთოდით, ხელით.

იმ შემთხვევაში თუ მიწის ნაკვეთზე ჩატარდება რაიმე სახის სამშენებლო სამუშაო რაც გამოიწვევს შპს „მაგთიკომის“ საკუთრებაში არსებული საკომუნიკაციო ინფრასტრუქტურის დაზიანებას, პასუხისმგებლობა და მისი აღდგენისათვის გაწეული ხარჯები სრულად დაეკისრება სამუშაოების შემკვეთს/შემსრულებელს.

ჩვენი კომუნიკაციის დაზიანების თავიდან აცილების მიზნით გთხოვთ, სამუშაოების დაწყების დრო გვაცნობოთ ხუთი სამუშაო დღით ადრე. ტ 591 790790: 599 172727.

დანართი: არსებული კომუნიკაციის სიტუაციური ნახაზი, ერთი ფურცელი.

შემსრულებელი: ლაშა ჭავჭანიძე. ტ 599 172727

პატივისცემით

მთავარი ადმინისტრაციული ოფიცერი

/ნოდარ ბაღათურია/

დოკუმენტის ნომერი: **230501014**

Classification: MAGTICOM Confidential

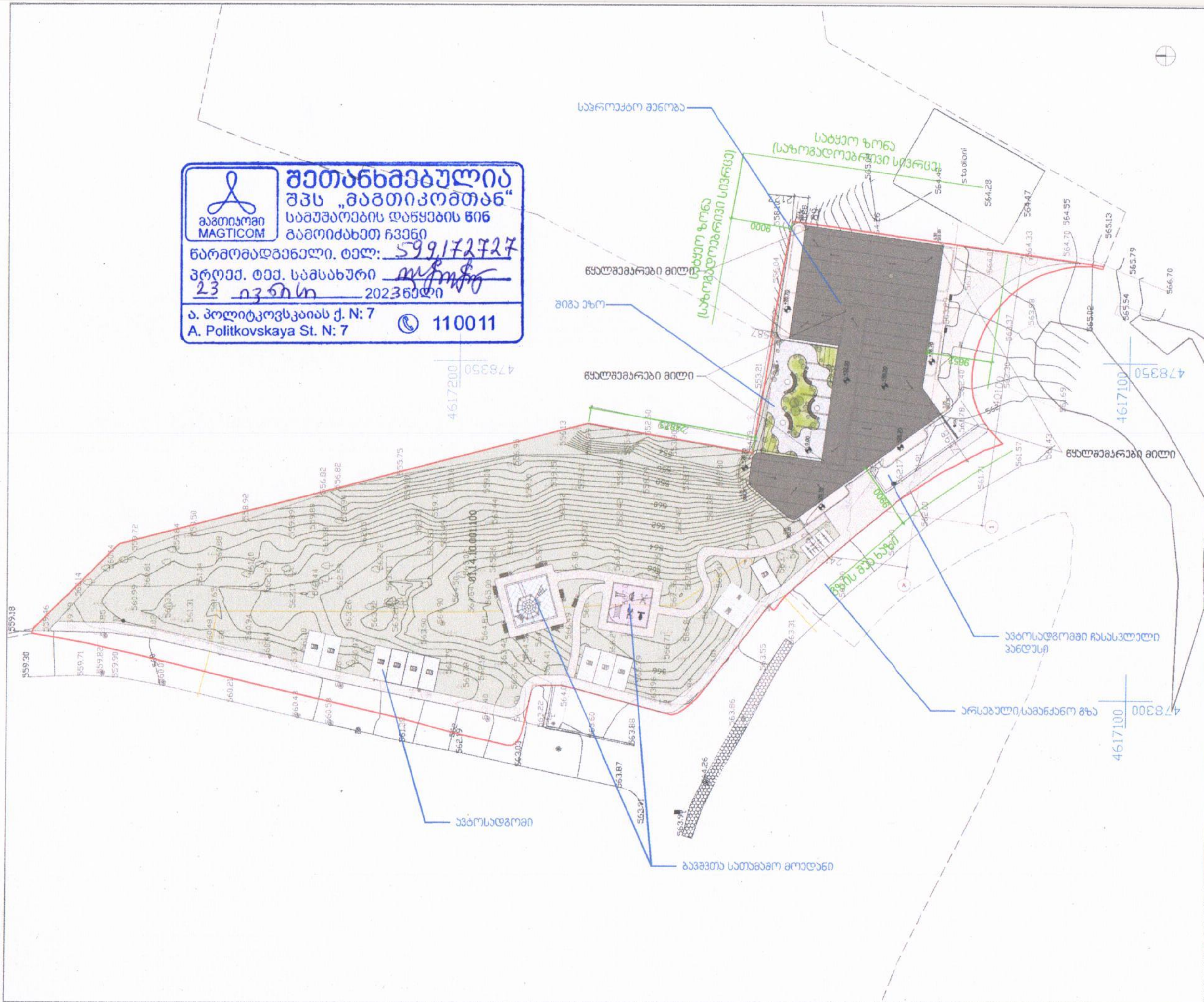

ARTSTUDIO PROJECT

www.artstudio.ge

შენიშვნები:
NOTE

დამკვეთი:
CLIENT:
შ.პ.ს. ,,ვიქტო,,
(ს/ა 405073370)
,,VICTO,, LLC Identification Nu
405073370;

პროექტი:
PROJECT:
მრავალბინიანი საცხოვ
სახლი
Multi-apartment residential

მისამართი:
ADDRESS:
ქ. თბილისი,
ილია ჭავჭავაძის გამზირ
მიმდ., ბაღები, ბაღების მ
(ს/ა 01.14.10.001.100)
Nearby #82 I. Chavchavadze aven
(plot # 01.14.10.001.100)

დირექტორი Director	ნ.სალუქვაძე
მთ. არქიტექტორი Chief Architect	გ.სალუქვაძე
საპროექტო ჯგუფი Design team	ლ. ჩაჩავა
	მ. ბეჟანიძე
	დ. რუსიაშვილი

სათაური:
TITLE:
შენობა № 1.
Building # 1
გენგეგმა

მასშტაბი: SCALE:	1:100	თარიღი DATE	
ფაზა: PHASE:		ფურცელი: SHEET:	A-102

თბილისი ენერჯი

მიცკევიჩის ქ.№18ა, თბილისი, 0194, საქართველო
ს/კ 205129617; +995 (32) 2404004; info@te.ge; www.te.ge

№ 01-77-40492-23
04 / 07 / 2023

შპს „ვიქტო“-ს წარმომადგენელს
ქეთევან ფანცულაიას

ქალბატონო ქეთევან,

თქვენი მიმდინარე წლის 21 ივნისის №01-77-40492-23 განცხადების პასუხად, რომელიც ეხება ქ. თბილისი, ილია ჭავჭავაძის გამზირი №82-ში მდებარე მიწის ნაკვეთზე (საკ. კოდი 01.14.10.001.100) გაზსადენის სარეკონსტრუქციო სამუშაოებთან და გენგეგმის დამოწმებასთან დაკავშირებით პოზიციას გაცნობებთ, რომ თქვენი მხრიდან აუცილებელია შესაბამისი ნებართვების მოპოვება ქალაქ თბილისის მუნიციპალიტეტის მერიიდან მილსადენის სარეკონსტრუქციო სამუშაოების წარმოებისათვის. ნებართვების მოპოვების შემდგომ მოხდება კომპანიის მხრიდან თქვენს მიერ დაგეგმილი სამშენებლო სამუშაოების შეთანხმება და გენგეგმის დამოწმება.

პატივისცემით,

გიგლა თამაზაშვილი
დირექტორი ტექნიკურ საკითხებში

თბილისი ენერჯი

TBILISI ENERGY

დაკვეთა № 02-13-29796-23

ვაკე, ი.ჭავჭავაძის გამზ. №82 - ის მიმდ.
საკ.კოდი №01.14.10.001.100
შპს "ვიქტო"

ქსელის რეკონსტრუქცია

შ.პ.ს. "ენერჯი ქონსთრაქშენის"
დირექტორი _____ დ.გვაძაბია

ცხელი ხაზი: (032) 240 40 04
საავარიო სამსახური 114
ქ. თბილისი, მიცკევიჩის ქ. #18ა
www.te.ge

თბილისი, 2023 წელი

გენგეგმა მ 1:500

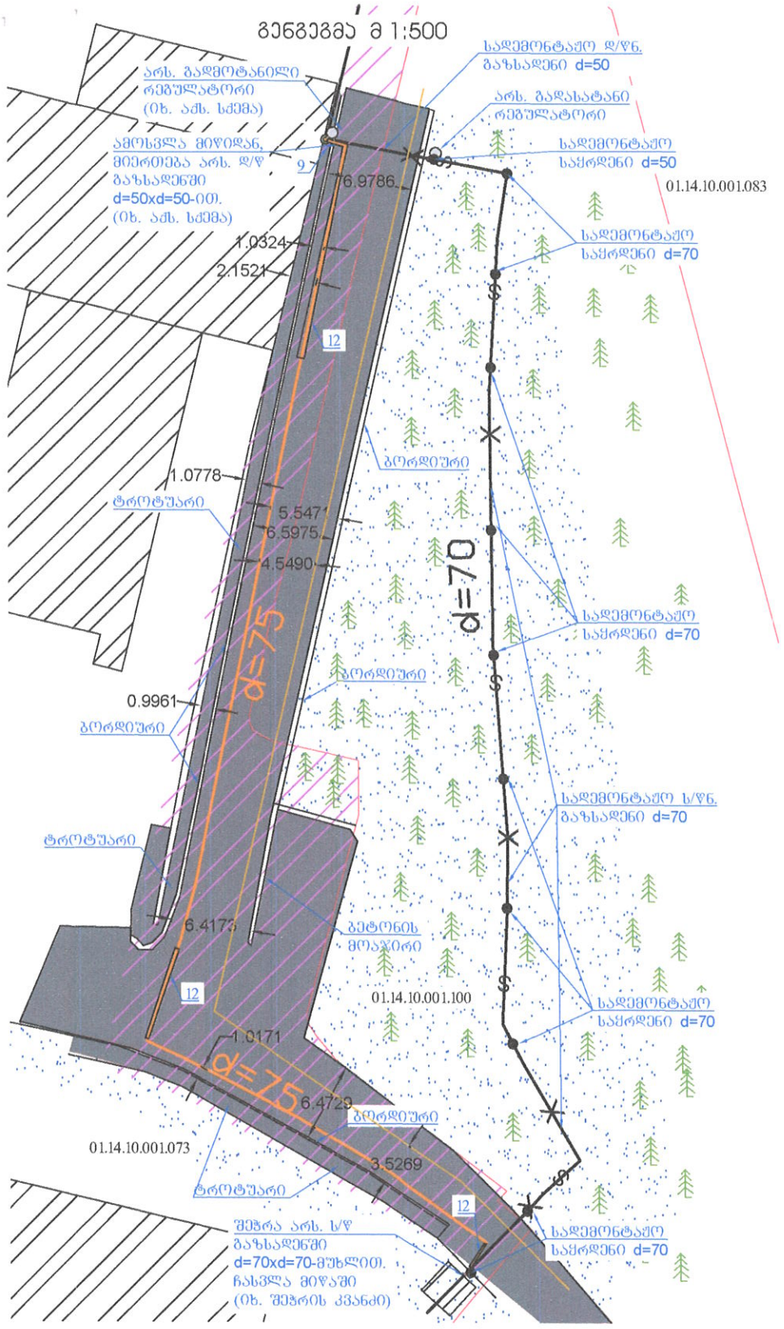

აქსონომეტრიული სქემა მ 1:50

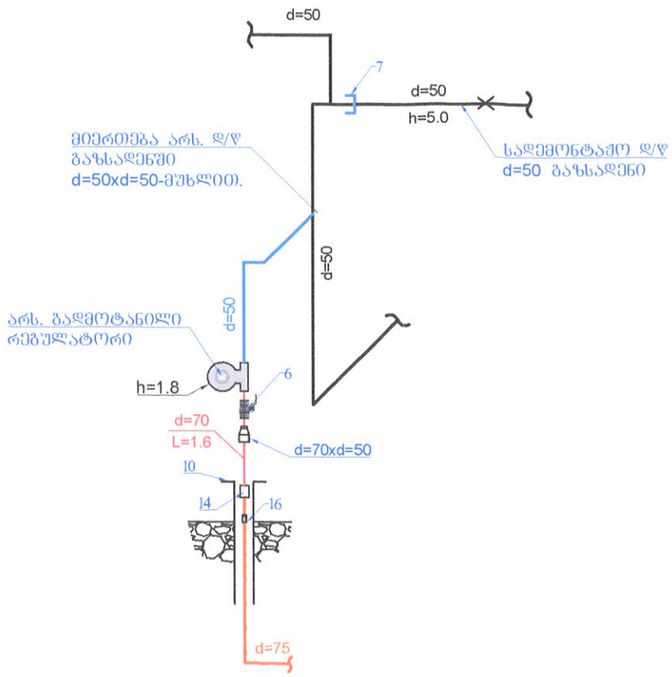

შეჭრის კვანძი მ 1:50

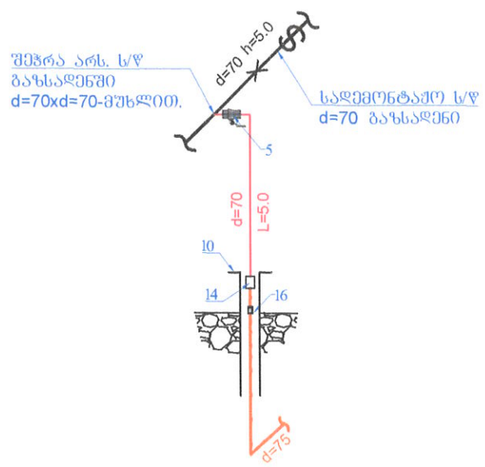

პირობითი აღნიშვნები

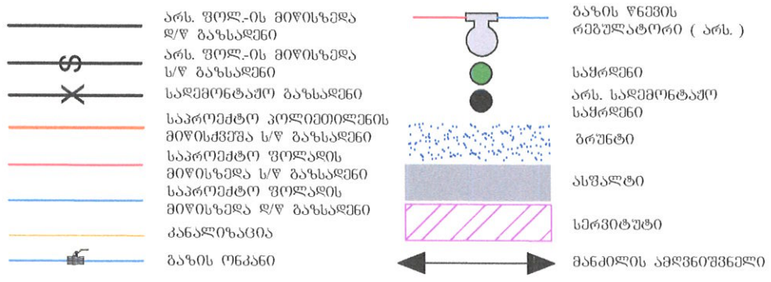

d=75 (125)
ტრანშეის განივი პროფილი მ 1:20
L=30.0 მ

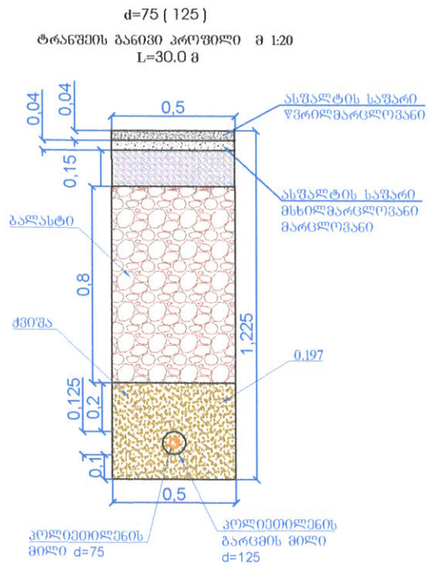

d=75
ტრანშეის განივი პროფილი მ 1:20
L=78.0 მ

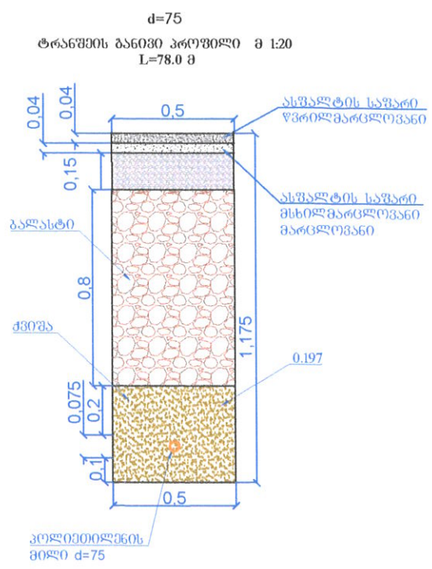

შენიშვნები

1. პროექტი შედგენილია შ.პ.ს. „თბილისი ენერჯი“-ში 11.05.2023 წ N02–13–29796–23 შემოსული განაცხადის საფუძველზე..
2. გაზსადენის მონტაჟი შესრულდეს СНиП 2.04.08-87 თანახმად და გაზის მეურნეობაში არსებული უსაფრთხოების წესების დაცვით.
3. ღიად გამავალი მილსადენი შეიღებოს საღებავით 2 ფენად.
4. პროექტიდან ყოველგვარი გადახვევა შეთანხმდეს შპს "ენერჯი ქონსთრაქშენის" საპროექტოსთან სამონტაჟო სამუშაოს დაწყებამდე.
5. გაზსადენის ასვლები და დამვებები დაზუსტდეს ადგილზე, მონტაჟის დროს.
6. ყურადღება!!! მიწის სამუშაოების დაწყებამდე გამოძახებულ იქნას, დაინტერესებულ ორგანიზაციათა წარმომადგენლები და მათი თანდასწრებით იწარმოოს მიწის სამუშაოები გაზსადენით მათი კომუნიკაციების გადაკეთის ადგილებში.
7. წინამდებარე პროექტი, საჭიროებს ნებართვას, საკ. კოდი №01.14.10.001.073-ის მეპატრონისგან.
8. სამუშაოები იწარმოება გრუნტიან ზედაპირზე.
9. ვერტიკალური მანძილი ელ. კაბელს, სატელეფონო კაბელსა და გაზსადენს შორის უნდა იყოს არა ნაკლებ 0.5 მ, ხოლო დანარჩენი მიწისქვეშა კომუნიკაციებიდან 0.2 მ.
10. არს. სერვიტუტი დაიტვირთოს თბილისი ენერჯის სასარგებლოდ.

ასფალტის აჭრა დაგება S = 216,0 მ² V = 32.4 მ³
ბორდიურის აჭრა დაგება L = 2,0 მ

დამკვეთი:	შპს „თბილისი ენერჯი“		თბილისი ენერჯი / Tbilisi Energy	დავკვეთა №	02-13-29796-23
შემსრულებელი:	შპს "ენერჯი ქონსთრაქშენი"			თარიღი	29.05.2023
დააპროექტა	ლ.ბაკურაია		ვაკე, ი.ჭავჭავაძის გამზ. №82 - ის მიმდ. საკ.კოდი №01.14.10.001.100 შპს "ვიძტე"		
შეამოწმა	ვ.მურალაშვილი				
ხელის რეკონსტრუქცია			გენგეგმა, აქსონომეტრიული სქემა, შეჭრის კვანძი, ტრანშეის განივი პროფილი, შენიშვნები, აღნიშვნები.	ფურცელი	ფურც-ბი
				1	2

№	სამუშაოთა დასახელება	განზ.	რაოდენობა
17	სადემონტაჟო საყრდენი d=70 , h=1.0 , n=8	გრძ/მ	8,0
16	სადემონტაჟო საყრდენი d=70 , h=5.0 , n=2	გრძ/მ	10,0
15	სადემონტაჟო საყრდენი d=50 , h=5.0 , n=1	გრძ/მ	5,0
14	სადემონტაჟო დ/წნ. გაზსადენი d=50	გრძ/მ	8,0
13	სადემონტაჟო ს/წნ. გაზსადენი d=70	გრძ/მ	90,0
12	რეგულატორის დემონტაჟი მონტაჟი	ცალ.	1
11	ღრმულის ამოღება ხელით და საყრდენის დაბეტონება (მიწის გატანით)	მ³	0,125
10	ბორდიურის აყრა დაგებით	გრძ/მ	2,0
9	ასფალტის აყრა დაგებით	მ²	216,0
8	მიწის გატანა	მ³	64,20
7	ტრანშეის შევსება ბალასტით	მ³	43,20
6	ბალიშის მოწყობა და მილის დაფარვა ქვიშით	მ³	20,78
5	ტრანშეის გათხრა მექანიზმით 90% 10% ხელით L=108.0 მ.	მ³	64,20
4	მიერთება არს. დ/წ. მიწის ზედა ფოლ. გაზსადენში d=50Xd=50-ით.	ცალ.	1
3	შეჭრა არს. ს/წ. მიწის ზედა ფოლ. გაზსადენში d=70Xd=70-მუხლით.	ცალ.	1
2	მიწისზედა გაზსადენის და საყრდენის შეღებვა საღებავით 2-ფენად	მ²	2.98
1	გაზსადენის გაყვანა და გამოცდა	გრძ/მ	125,0

სამუშაოთა მოცულობა

№	კოდი	სახსტანდარტი ან შიფრი	დასახელება	რაოდ	მასა/კგ	განზ
18		---	კაუჭი	2	---	ც
17		---	ლითონის კარადა რეგულატორისთვის	1	---	ც
16	24475	---	ქურო d=75	15	---	ც
15	25521	---	სასიგნალო ლენტი	108	---	გ/მ
14	21957	---	გადამყვანი ფოლადი-პოლიეთილენზე d=70xd=75	2	---	ც
13	20798	---	მუხლი(პოლიეთილენის) d=75 90°	5	---	ც
12	21971	---	პოლიეთილენის გარცმის მილი d=125	30,0	---	გ/მ
11	21973	SPR - 11	პოლიეთილენის მილი d=75 ზომაგრძელი	116,0	---	გ/მ
10	20112	---	ზედირკვლის გაზშემყვანის ნაცმი d=125 L=1.1	2	---	ც
9	19959	ГОСТ 10704-76 B20 ГОСТ 10705-80	მილი საყრდენისთვის d=50 h=2.0 L=2.5	1	2,71	ც
8	21306	ГОСТ 17378-83	გადამყვანი ფოლადი-ფოლადზე d=70Xd=50	1	0,2	ც
7		ГОСТ 17379-83	დამხშობი d=50 δ=7mm Pp=6	1	0,05	ც
6	22072	T-0720	ბურთულიანი ონკანი d=50	1	7,5	ც
5	26452	T-0720	შესადუღებელი ბურთულიანი ონკანი d=70	1		ც
4	21718	ГОСТ 17375-83	მუხლი d=50 90° (ფოლადის)	2	0,54	ც
3	00451	ГОСТ 17375-83	მუხლი d=70 90° (ფოლადის)	1	1,03	ც
2	19959	ГОСТ 10704-76 B20 ГОСТ 10705-80	სწორნაკერიანი ელ. შენადუღი ფოლადის მილი d=50	1,5	2,71	გ/მ
1	20205	ГОСТ 10704-76 B20 ГОСТ 10705-80	სწორნაკერიანი ელ. შენადუღი ფოლადის მილი d=70	7,5	5,40	გ/მ

სპეციფიკაცია

დამკვეთი:	შპს „თბილისი ენერჯი"	დაკვეთა №	02-13-29796-23
შემსრულებელი:	შპს "ენერჯი კონსტრაქშენ"	თარიღი	29.05.2023
დააპროექტა	ლ.ბაკურია	ვაკე, ი.ჭავჭავაძის გამზ. №82 - ის მიმდ. საკ.კოდი №01.14.10.001.100 შპს "ვიქტო"	
შეამოწმა	ვ.მურალაშვილი		
ქსელის რეკონსტრუქცია		სპეციფიკაცია.	ფურცელი 2 / ფურ-ბი 2

განმარტებითი ბარათი

წინამდებარე პროექტი (დაკვეთა: №02-13-29796-23) ითვალისწინებს ვაკე, ი. ჭავჭავაძის გამზ. #82 - ის მიმდ. (საკ. კოდი:01.14.10.001.100) ქსელის რეკონსტრუქციას.

პროექტში გათვალისწინებულია D=75 მმ L=108,0 მ მ საშუალო წნევის მიწისქვეშა გაზსადენის გატარება ღია წესით, ასფალტიან ზედაპირზე.

შეჭრა ხდება ს/წ D=70 მიწისზედა გაზსადენში.

მიერთება ხდება დ/წ D=50 მიწისზედა გაზსადენში.

ასფალტის აყრა დაგება S = 216.0 მ^2 , V = 32.4 მ^3

ბორდიურის აყრა დაგება L = 2.0 მ

საქართველოს მთავრობის 2019 წლის 11 ოქტომბრის №491 დადგენილების თანახმად პროექტში გათვალისწინებულია საშუალო წნევის გაზსადენის მშენებლობა, რომლის შიდა დიამეტრი არ აღემატება 100 მმ-ს, შესაბამისად წარმოადგენს I კლასის ხაზოვან ნაგებობას.

პროექტი შედგენილია საქართველოში მოქმედი სამშენებლო ნორმებისა და წესების გათვალისწინებით (снип 2.04.08-87), შესაბამისად გაზის მეურნეობაში არსებული უსაფრთხოების წესების დაცვით.

აღნიშნული საშუალო წნევის მიწისქვეშა გაზსადენის მშენებლობის სამუშაოების შემდეგ არსებული ინფრასტრუქტურა დაუბრუნდება პირვანდელ სახეს.

იხილეთ თანდართული ფაილები:

1. Pdf ფაილი
2. ფოტომასალა

პროექტანტი: /ლ.ბაკურია

თბილისი ენერჯი

მიცკევიჩის ქ.№18ა, თბილისი, 0194, საქართველო
ს/კ 205129617; +995 (32) 2404004; info@te.ge; www.te.ge

№ 02-13-61764-22
16 / 08 / 2022

შპს „ვიქტო“-ს დირექტორს
ბატონ კონსტანტინე გაბაშვილს

ბატონო კონსტანტინე,

თქვენი მიმდინარე წლის 2 აგვისტოს №02-13-61764-22 განცხადების პასუხად, რომელიც ეხება ქ. თბილისი, ილია ჭავჭავაძის გამზირი №82-ის მიმდებარედ მიწის ნაკვეთის (საკ. კოდი №01.14.10.001.100) სამშენებლოდ გამოყენების პირობების დადგენის სტადიაზე სამშენებლო სამუშაოებთან დაკავშირებით კომპანიის პოზიციას და წარმოდგენილი გენგეგმის დამოწმებას გაცნობებთ, რომ აღნიშნულ საკადასტრო ერთეულზე გადის შპს „თბილისი ენერჯის“ კუთვნილი მოქმედი საჰაერო D=80 მმ-იანი საშუალო წნევის გაზსადენი.

კომპანია არ არის წინააღმდეგი აწარმოოთ სამუშაოები იმ შემთხვევაში, თუ მშენებლობის დაწყებამდე აღნიშნული მილი გადატანილი იქნება თქვენი საკადასტრო ერთეულის წითელი ხაზებიდან, რათა დაცული იყოს საქართველოს ეკონომიკური განვითარების მინისტრის 2010 წლის 14 აპრილის №1-1/525 ბრძანების - „გაზის სისტემების უსაფრთხოების ზოგადი მოთხოვნების“ წესები და საქართველოს მთავრობის 2014 წლის 22 იანვრის დადგენილება №101 (გაზის სისტემების უსაფრთხოების ზოგადი მოთხოვნების შესახებ ტექნიკური რეგლამენტის დამტკიცების თაობაზე).

მოთხოვნის თანახმად გიგზავნით ბეჭდით დამოწმებულ გენგეგმას და აქვე გაცნობებთ, რომ შეთანხმება ძალაშია წერილში მითითებული პირობების გათვალისწინებით და წარმოადგენს მის განუყოფელ ნაწილს.

დანართი: დამოწმებული გენგეგმა-1 ფურცელი.

პატივისცემით,

გიგლა თამაზაშვილი
დირექტორი ტექნიკურ საკითხებში

398314 / 02-13-61764-22 / 2022-08-02

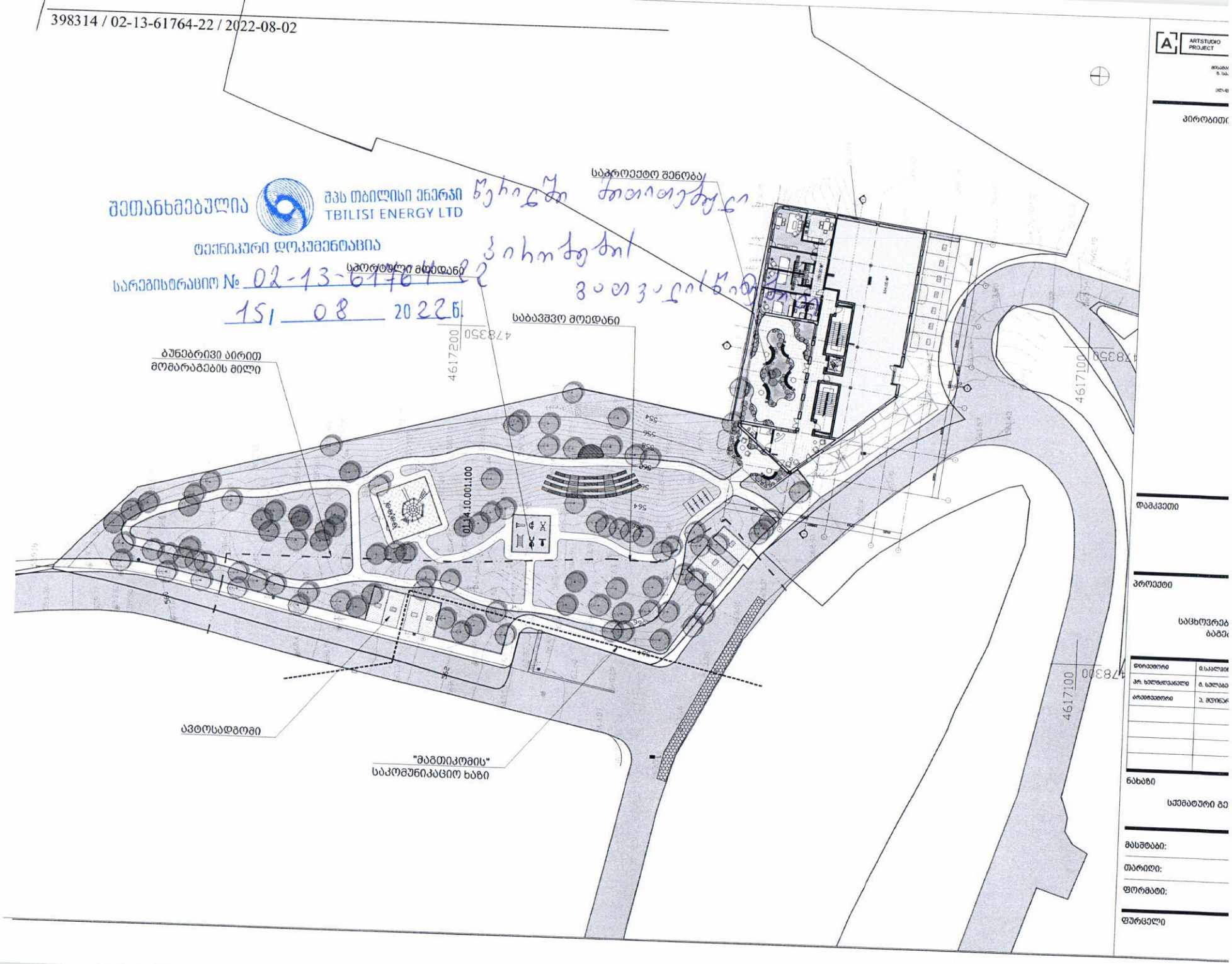

ქალაქ თბილისის მუნიციპალიტეტის მერია
შპს თბილსერვის ჯგუფი
TBILISI MUNICIPALITY CITY HALL
TBILSERVICE GROUP LTD

წერილის ნომერი: **62-0123095559**
თარიღი: **05/04/2023**

ადრესატი: ქეთევან ფანცულაია
პირადი ნომერი: 01008010269
მისამართი: თბილისი ილია ჭავჭავაძის გამზ. N 66 ბ. 5

შ.პ.ს "თბილსერვის ჯგუფში" შემოსული თქვენი განცხადების პასუხად გაცნობებთ, რომ ქ.თბილისში რიცხულ მიწის ნაკვეთს (ს/კ:01.14.10.001.100) კვეთს გარე განათების მოქმედი საჰაერო ელ.გადამცემი ხაზი. აქედან გამომდინარე შ.პ.ს."თბილსერვის ჯგუფი" წინააღმდეგი არ არის აწარმოოთ დაგეგმილი სამშენებლო სამუშაოები, თუ უზრუნველყოფილი იქნება თვითმართველი ერთეულის საკუთრებაში არსებული გარე განათების ქსელის შეუფერხებელი ფუნქციონირება და დაცული იქნება დაცვის ზონები შენობა/ნაგებობასა და ელ.სადენს შორის (დასაშვები მანძილი შენობა/ ნაგებობების, ხაზობრივ ნაგებობასთან მიმართებაში უნდა იყოს არანაკლებ 2 მეტრისა), ხოლო აუცილებლობის შემთხვევაში გარე განათების ქსელის გადაადგილება შეთანხმებული უნდა იყოს შ.პ.ს."თბილსერვის ჯგუფთან" და ქ.თბილისის მუნიციპალიტეტის მერიის ინფრასტრუქტურის განვითარების საქალაქო სამსახურთან. შეთანხმებული გენ გეგმა იხ. დანართის სახით.

დანართი: 1 ფურცელი.

ვეფხვია ბაძაღუა

შპს "თბილსერვის ჯგუფი"-დირექტორის მოადგილე
(გარე განათების დარგში)

ქ. თბილისის მუნიციპალიტეტის მერიის სერვისების განვითარების სააგენტო * 405026877 * MSDA-053 მერია

გამოყენებულია კვალიფიციური ელექტრონული ხელმოწერა/ ელექტრონული შტამპი


NOTE
CLIENT
PROJECT
Multi-apartment residential house
ADDRESS
TITLE
Building # 1

მიწის (უძრავი ქონების) საკადასტრო კოდი **N 01.14.10.001.100**

ამონაწერი საჯარო რეესტრიდან

განცხადების რეგისტრაცია
N 882023330268 - 05/04/2023 12:40:03

მომზადების თარიღი
10/04/2023 14:03:03

საკუთრების განყოფილება

ზონა	სექტორი	კვარტალი	ნაკვეთი
თბილისი	ვაკე		
01	**14**	**10**	**001/100**

მისამართი: ქალაქი თბილისი, ილია ჭავჭავაძის გამზირი, N82-ის მიმდებარედ, ბაგები, ბაგების მიმდებარედ.

ნაკვეთის საკუთრების ტიპი: საკუთრება
ნაკვეთის დანიშნულება: არასასოფლო სამეურნეო
დაზუსტებული ფართობი: 4711.00 კვ.მ.
ნაკვეთის წინა ნომერი:**01.14.10.001.058; 01.14.10.001.060; 01.14.10.001.070; 01.14.10.001.058ა; 01.14.10.001.060ა; 01.14.10.001.070ა;**

მესაკუთრის განყოფილება

განცხადების რეგისტრაცია : ნომერი 882022534878 , თარიღი 22/07/2022 15:27:19
უფლების რეგისტრაცია: თარიღი 27/07/2022

უფლების დამადასტურებელი დოკუმენტი:

- უძრავი ქონების ნასყიდობის ხელშეკრულება , დამოწმების თარიღი:22/07/2022 , საქართველოს იუსტიციის სამინისტროს საჯარო რეესტრის ეროვნული სააგენტო

მესაკუთრეები:
შპს "ვიქტო", ID ნომერი:405073370

მესაკუთრე:
შპს "ვიქტო"

ალწერა:

იპოთეკა

საგადასახადო გირავნობა:

რეგისტრირებული არ არის

ვალდებულება

განცხადების რეგისტრაცია ნომერი 882023330268 თარიღი 05/04/2023 12:40:03

უფლებამოსილი პირი: ქალაქ თბილისის მუნიციპალიტეტის არქიტექტურის სამსახური

საგანი:მიწის დაზუსტებული ფართობი: 4711.00 კვ.მ. ;
შენობა-ნაგებობის ექსპლუატაციაში მიღების შემდგომ პერიოდში შენობა-ნაგებობაში არსებული ფართის დანიშნულების უცვლელად შენარჩუნების პირობით. ;

გადაწყვეტილება N6398366 , დამოწმების თარიღი03/04/2023, ქალაქ თბილისის მუნიციპალიტეტის საჯარო სამართლის იურიდიული პირი ქალაქ თბილისის მუნიციპალიტეტის არქიტექტურის სამსახური

უფლების რეგისტრაცია: თარიღი 10/04/2023

ყადაღა/აკრძალვა:

რეგისტრირებული არ არის

მოვალეთა რეესტრი:

რეგისტრირებული არ არის

"ფიზიკური პირის მიერ 2 წლამდე ვადით საკუთრებაში არსებული მატერიალური აქტივის რეალიზაციისას, ავრეთვე საგადასახადო წლის განმავლობაში 1000 ლარის ან მეტი ღირებულების ქონების საჩუქრად მიღებისას საშემოსავლო გადასახადი გადახდას ექვემდებარება საანგარიშო წლის მომდევნო წლის 1 აპრილამდე, რის შესახებაც აღნიშნული ფიზიკური პირი იმავე ვადაში წარუდგენს დეკლარაციას საგადასახადო ორგანოს. აღნიშნული ვალდებულების შეუსრულებლობა წარმოადგენს საგადასახადო სამართალდარღვევას, რაც იწვევს პასუხისმგებლობას საქართველოს საგადასახადო კოდექსის XVIII თავის მიხედვით."

- დოკუმენტის ნამდვილობის გადამოწმება შესაძლებელია საჯარო რეესტრის ეროვნული სააგენტოს ოფიციალურ ვებ–გვერდზე www.napr.gov.ge;
- ამონაწერის მიღება შესაძლებელია ვებ–გვერდზე www.napr.gov.ge, ნებისმიერ ტერიტორიულ სარეგისტრაციო სამსახურში, იუსტიციის სახლებსა და სააგენტოს ავტორიზებულ პირებთან;
- ამონაწერში ტექნიკური ხარვეზის აღმოჩენის შემთხვევაში დაგვიკავშირდით: 2 405405 ან პირადად შეავსეთ განაცხადი ვებ–გვერდზე;
- კონსულტაციის მიღება შესაძლებელია იუსტიციის სახლის ცხელ ხაზზე 2 405405;
- საჯარო რეესტრის თანამშრომელთა მხრიდან უკანონო ქმედების შემთხვევაში დაგვიკავშირდით ცხელ ხაზზე: 2 405405
- თქვენთვის საინტერესო ნებისმიერ საკითხთან დაკავშირებით მოგვწერეთ ელ-ფოსტით: info@napr.gov.ge