ცვლილებების ჟურნალი

ცვლილების ტიპი	ფენა ან ობიექტი	ცვლილების აღწერა	ლაზერული ჭრის პარამეტრები	ავტორი	თარიღი
დამატება	ფენა 04	ახალი ფენა დაემატა ჭრის ტესტირებისთვის	სიჩქარე 300 მმ/წთ, სიმძლავრე 80%	ნინო ბერიძე	2024-03-12
შეცვლა	ფენა 01	ხაზის სისქე შეიცვალა 0.1 მმ-დან 0.2 მმ-მდე	სიჩქარე 250 მმ/წთ, სიმძლავრე 75%	გიორგი ლომიძე	2024-03-15
წაშლა	ფენა 07	ფენა ამოღებულ იქნა, რადგან ობიექტი აღარ გამოიყენება	—	ნინო ბერიძე	2024-03-18
დამატება	ფენა 12	ახალი ფენა დაემატა ანოდირებული ალუმინის ჭრისთვის	სიჩქარე 180 მმ/წთ, სიმძლავრე 90%	გიორგი ლომიძე	2024-03-20
შეცვლა	ფენა 03	ფერი შეიცვალა წითლიდან ლურჯზე	სიჩქარე 300 მმ/წთ, სიმძლავრე 70%	ნინო ბერიძე	2024-03-22
დამატება	ფენა 15	ახალი ფენა დაემატა ფოლადის ჭრისთვის	სიჩქარე 120 მმ/წთ, სიმძლავრე 95%	გიორგი ლომიძე	2024-03-25
შეცვლა	ფენა 09	ხაზის სისქე შეიცვალა 0.3 მმ-დან 0.2 მმ-მდე	სიჩქარე 250 მმ/წთ, სიმძლავრე 75%	ნინო ბერიძე	2024-03-28
დამატება	ფენა 18	ახალი ფენა დაემატა ფოლადის ჭრისთვის	სიჩქარე 120 მმ/წთ, სიმძლავრე 95%	გიორგი ლომიძე	2024-04-02

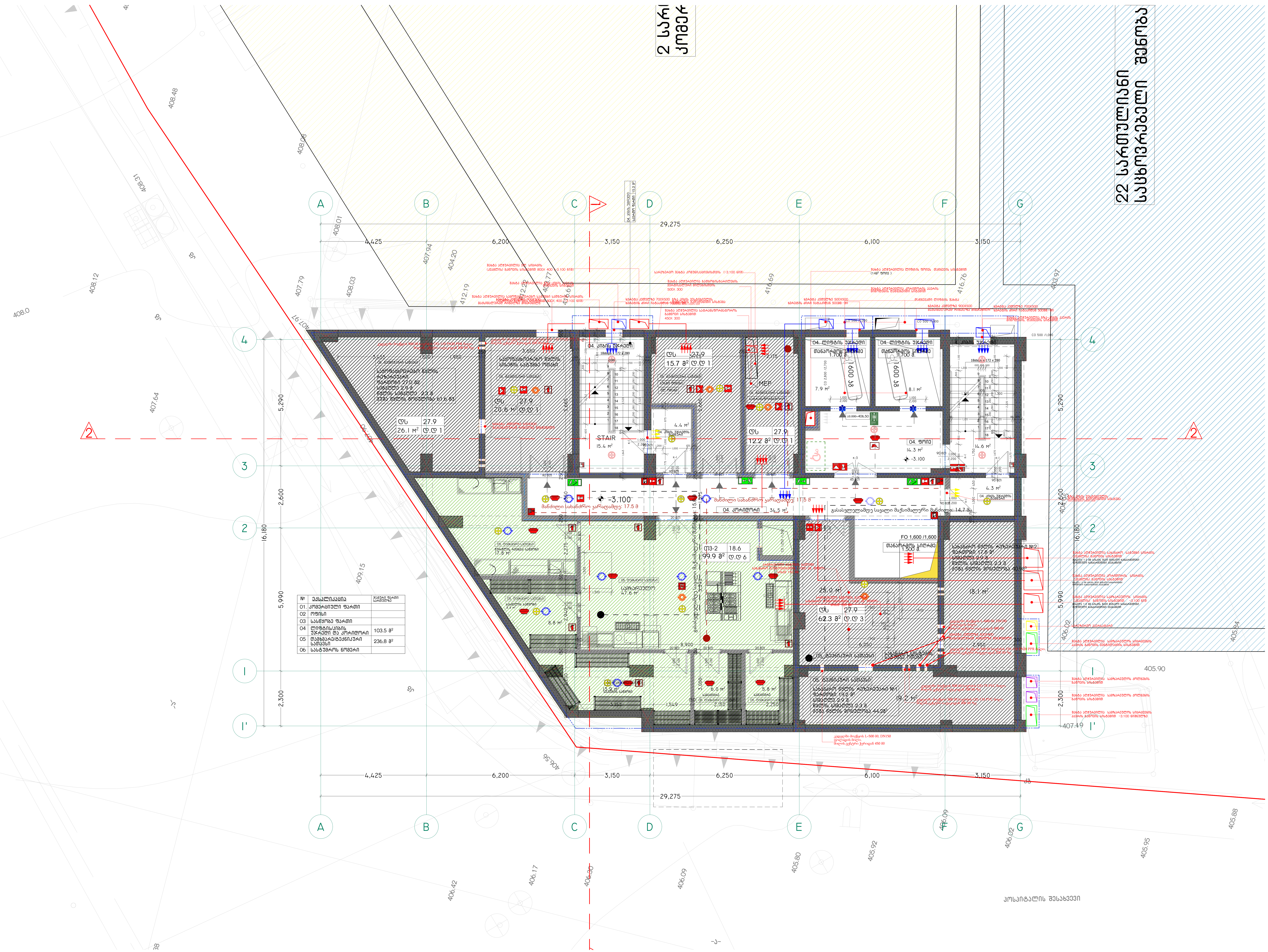

№	ექსპლიკაცია	ჯამური ფართი სართულზე
01.	კომერციული ფართი	
02	ოფისი	
03	სასწყობე ფართი	
04	ლიფტის/კიბის უჯრედი და კორიდორი	103.5 მ²
05	დამხმარე/ტექნიკური სათავსი	236,8 მ²
06	სასტუმროს ნომერი	

დამკვეთი
შ.პ.ს. ისანი ჰოთელსი

არქიტექტორი
დ.ზიზაური
ს.ბარბაქაძე

სათაური
სასტუმრო
SUPER 8 HOTEL

მისამართი
ქალაქი თბილისი:
ნავთლუღის ქუჩა №10

საკადასტრო კოდი
№ 01.17.12.023.055

პროექტის სტადია
არქიტექტურული ნაწილი

ნახაზის სახელწოდება
გეგმა -3,100 ნიშნულზე

მასშტაბი
1:100

Code
A.11.3

თარიღი

ნუმერაცია

Hotel Project Management Co.
HPM

0112 თბილისი, საქართველო
წინამძღვრიშვილის ქუჩა -113

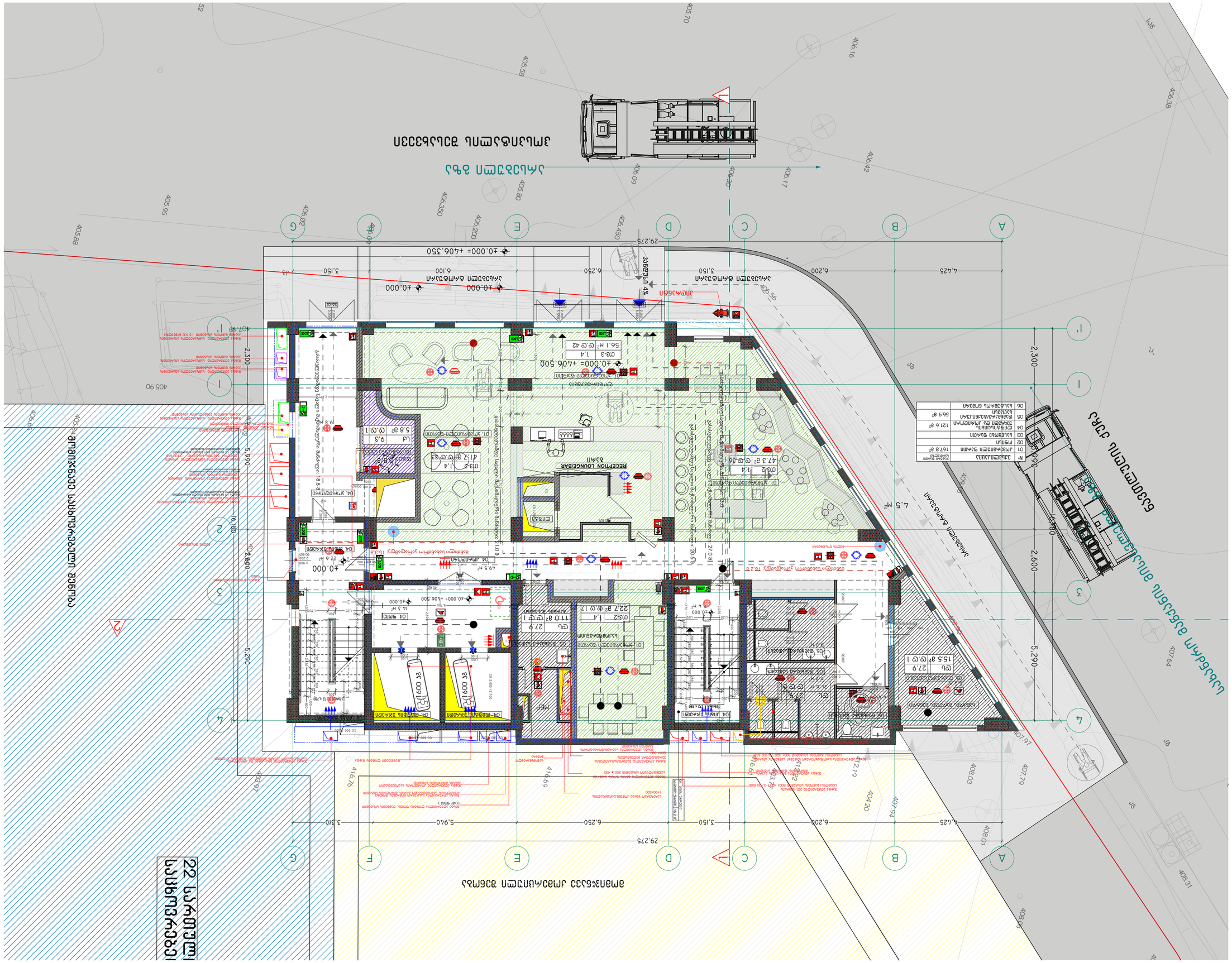
ВЕСТИБЮЛЬ
RECEPTION LOUNGE/BAR
ЛОББИ-БАР
ГАРДЕРОБ
ТУАЛЕТ
ТУАЛЕТ
ТУАЛЕТ

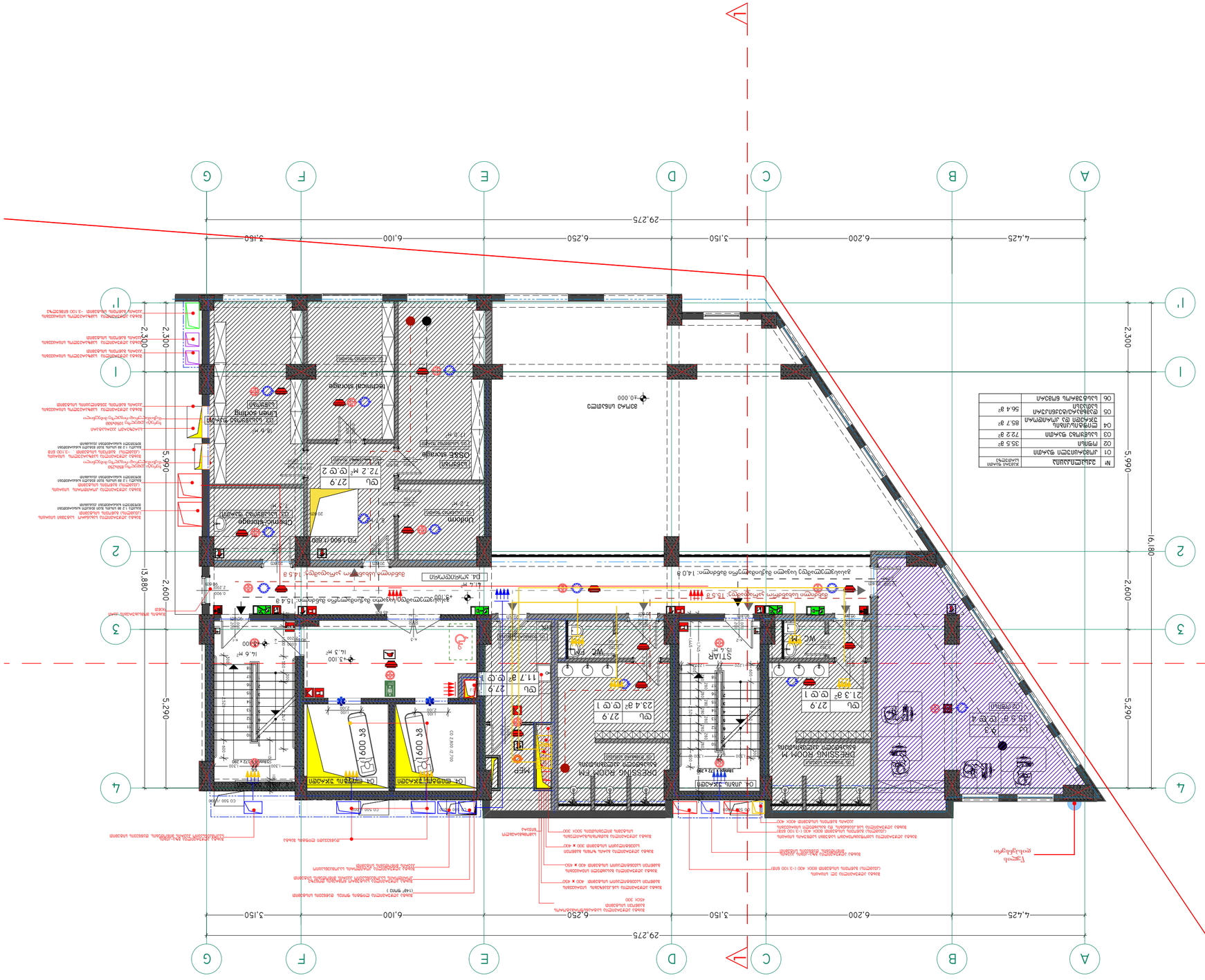

№	Name	Area
01	Unicom	35.5 m²
02	Chemic-storage	72.2 m²
03	Linen sorting	85.7 m²
04	Technical storage	56.4 m²
05	Technical	
06	Elevator	

Project name	Hotel
Address	
Customer	
Contractor	
Designer	HPM
Drawing name	Ground floor plan
Scale	1:100
Code	A.1.1.5
Date	01/04/2024
Drawing number	

HPM
Hotel Project Management Co.
0112 Ռուսական կայսրություն
Եռանկյունաձողուհի 23Ա -113

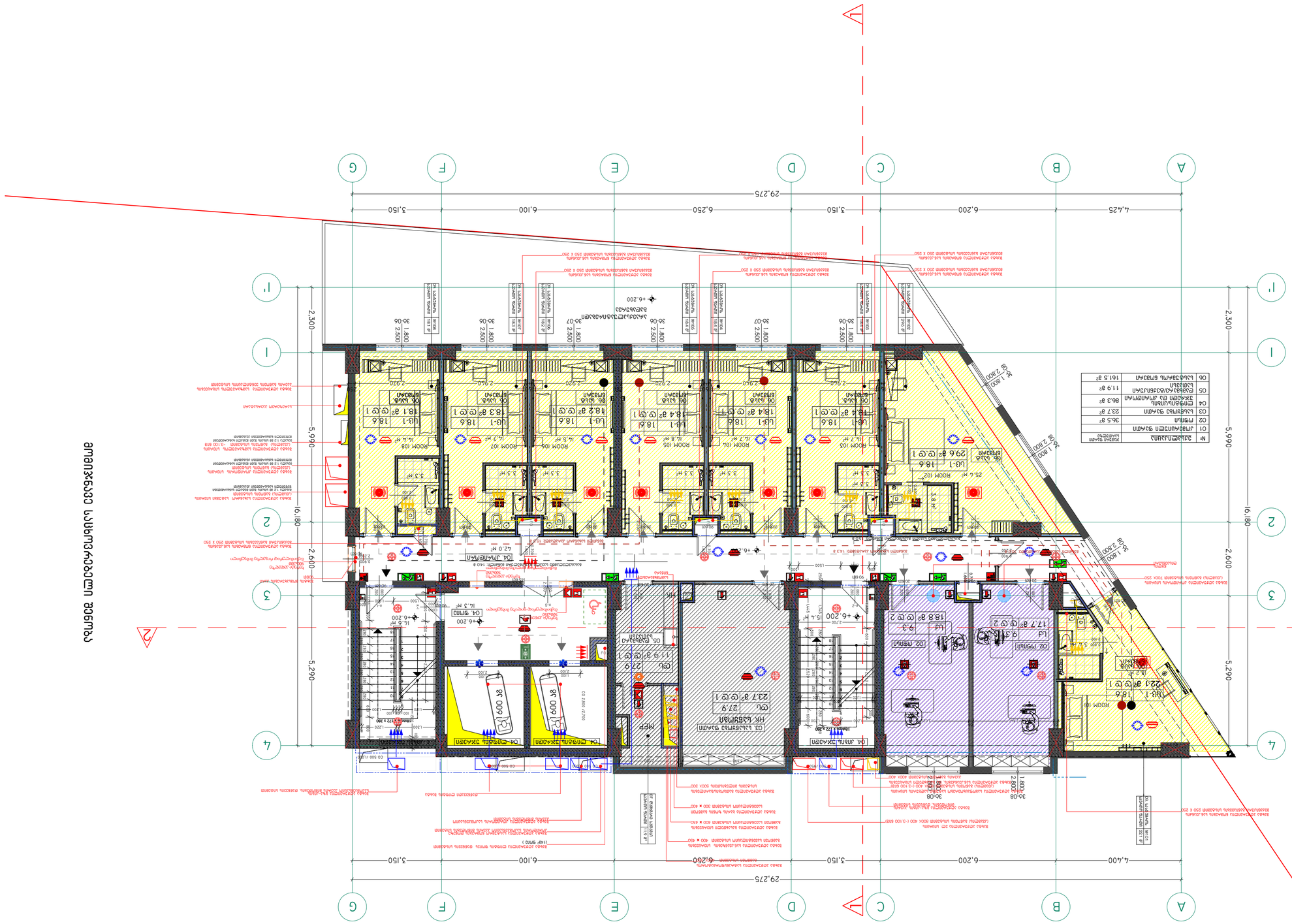

N	ფანჯრების ტიპი	ფანჯრის ფართობი (კვადრატული მეტრი)
01	ალუმინის შუშის ფანჯარა	161.5 მ²
02	ფანჯარა	36.5 მ²
03	საბუღრო შუშის ფანჯარა	23.7 მ²
04	შიშვლეული/ფოლადის ჯვარედინა ფანჯარა	86.3 მ²
05	ალუმინის/ფოლადის ფანჯარა	11.9 მ²
06	საბინაო შენობის ფანჯრების ჯამური ფართობი	

ტექნიკური ინსპექტორი	ნ. ბაბალიანი

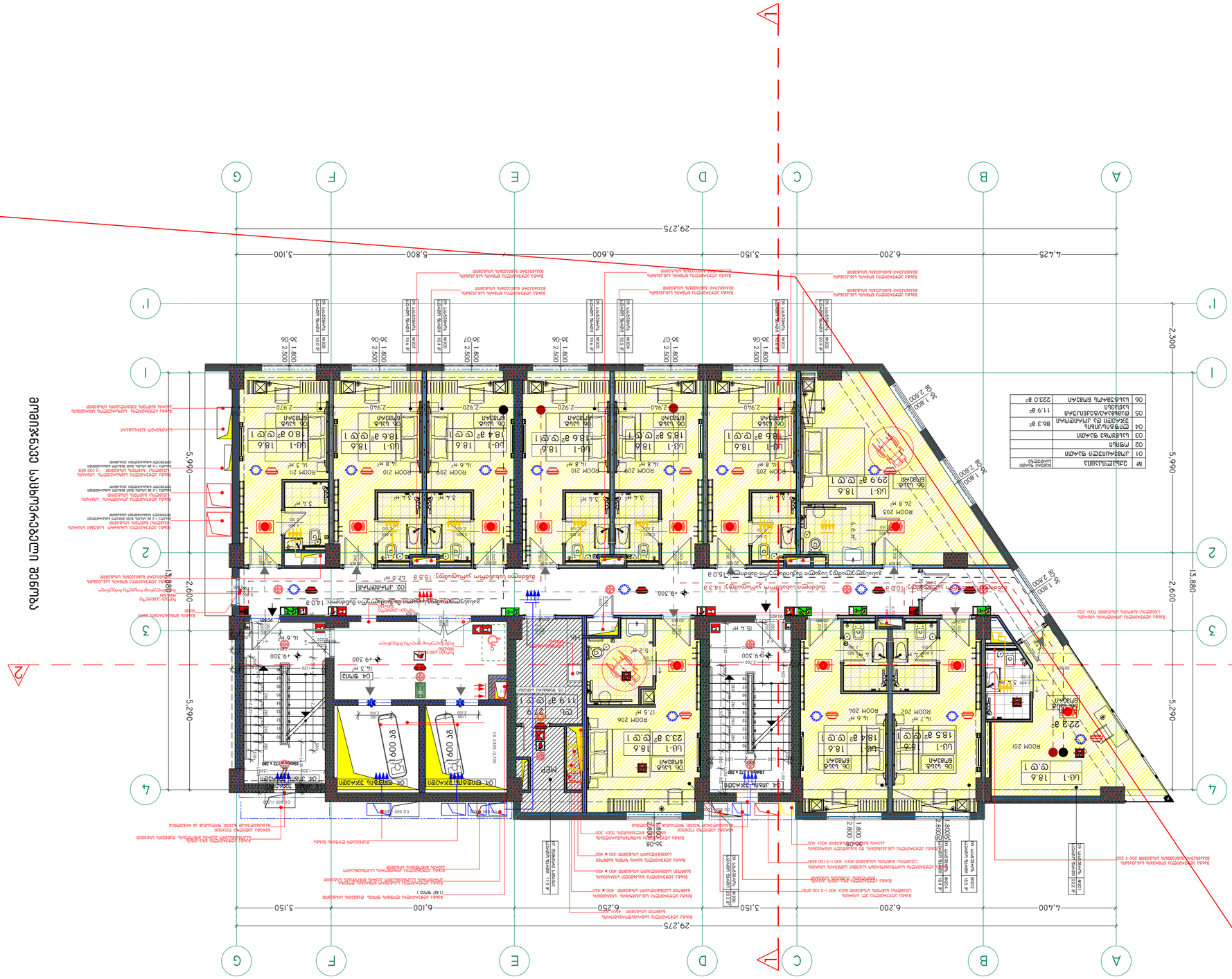

N	ՍԵՆՅԱԿԻ ԱՆՎԱՆՈՒՄԸ	ՄԱԿԵՐԵՍԸ ՄԱՔՈՒՍՈՎ
01	ՄԱՍՆԱԺՈՂՈՎ ՍԵՆՅԱԿ	
02	ՊՊՏՈՒՄ	
03	ՀԱՆԳԻՍՏԱՅԻՆ ՍԵՆՅԱԿ	
04	ՏՆՏԵՍԱԿԱՆ ՕԳՏԱԳՈՐԾՄԱՆ ՍԵՆՅԱԿ	86.3 ք²
05	ՀԱՐԿԱՅԻՆ ՍԵՆՅԱԿ	11.9 ք²
06	ԼՈՒՅՍԱՓՈՂԱՅԻՆ ՍՐԱՀ	223.0 ք²

ՀԱՐԿԱՅԻՆ ՍԵՆՅԱԿՆԵՐԻ ՕԳՏԱԳՈՐԾՄԱՆ ՍԽԵՄԱ

№	ექსპლიკაცია	ფართობი
01	კონტროლის ოთახი	11.9 მ²
02	მოსაცდელი	86.3 მ²
03	საპირფარეშო/დასუფთავების ინვენტარის ოთახი	
04	მოსაცდელი და ტერასა	
05	ტექნიკური/დასუფთავების ოთახი	11.9 მ²
06	საერთო ფართი	223.0 მ²

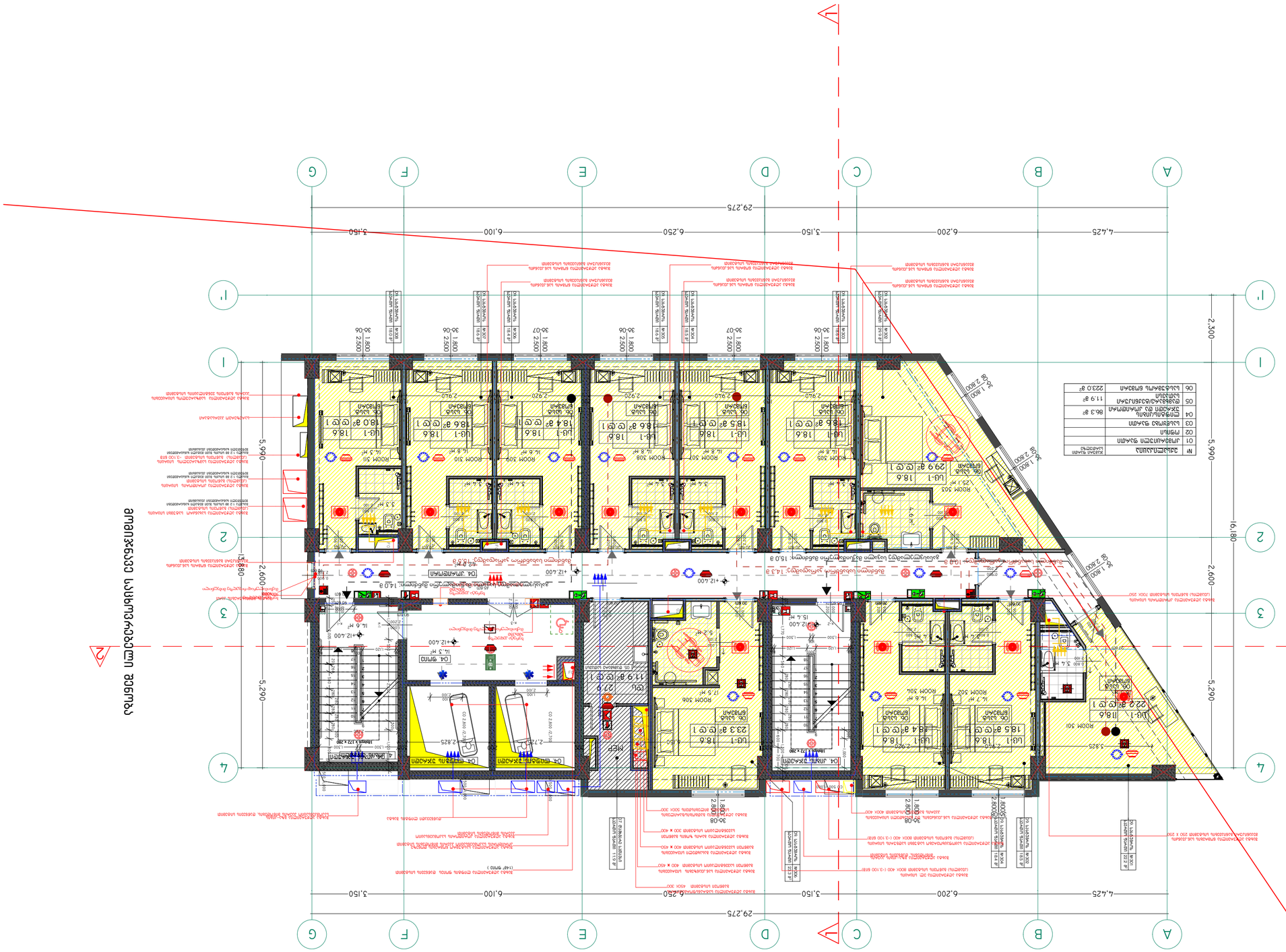

ტერიტორიის სამშენებლო სქემა

HPM
Hotel Project Management Co.

პროექტის ავტორი	შპს „ტურისტული ინფრასტრუქტურის განვითარების სააგენტო“
პროექტის ხელმძღვანელი	ნ. ბაკრაძე
არქიტექტორი	ა. ბაკრაძე
პროექტის მენეჯერი	ნ. ბაკრაძე
პროექტის სახელწოდება	საერთაშორისო სტუმართმოყვარეობის ცენტრი
ობიექტის მისამართი	ქ. ბათუმი, ახალი ბულვარი №10
ნახაზის დასახელება	ტერიტორიის სამშენებლო სქემა
ნახაზის ნომერი	A.11.8
მასშტაბი	1:100
ნახაზის ფორმატი	A1
ნახაზის ტიპი	ტერიტორიის სამშენებლო სქემა
ნახაზის ნომერი	01/12
ნახაზის ნომერი	01/12
ნახაზის ნომერი	01/12



№	ექსპლიკაცია	ჯამური ფართი სართულზე
01	კომერციული ფართი	
02	ოფისი	
03	სასწყობე ფართი	
04	ლიფტის/კიბის უჯრედი და კორიდორი	86.3 მ²
05	დამხმარე/ტექნიკური სათავსი	11.9 მ²
06	სასტუმროს ნომერი	223.0 მ²

-შენიშვნები
- არ გაზომოთ ნახაზები
- ყველა ზომა უნდა გადამოწმდეს ადგილზე
- ნახაზებს შორის ნებისმიერი უზუსტობა დაუყონებლივ უნდა ეცნობოს საპროექტო კომპანიის უზუსტობის ხარისხის შესაფასებლად
- ყველა ნახაზი განხილული უნდა იყოს, როგორც მთლიანი პროექტის ალბომის ნაწილი. ყველა მნიშვნელოვანი დოკუმენტის, კონსტრუქციული ნახაზების, შიდა და გარე სისტემების ნახაზების და დეტალური სამშენებლო ნახაზების გათვალისწინებით
- კონსტრუქციული სამუშაოების დაწყებამდე, შეამოწმეთ სპეციფიკაციები
- დოკუმენტაციის გამოყენება დაუშვებელია პროექტის შემქმნელ ორგანიზაციასთან შეთანხმების გარეშე

- ცვლილებები

შტამპი

დამკვეთი
შ.პ.ს. ისანი ჰოთელსი

არქიტექტორი
დ.ბიბაური
ს.ბარბაქაძე

სათაური
სასტუმრო
SUPER 8 Hotel

მისამართი
ქალაქი თბილისი:
ნავთლუღის ქუჩა №10

საკადასტრო კოდი
№ 01.17.12.023.055

პროექტის სტადია
არქიტექტურული ნაწილი

ნახაზის სახელწოდება
გეგმა +15,500 ნიშნულზე

მასშტაბი
1:100

Code
A.11.9

თარიღი

ნუმერაცია

Hotel Project Management Co.
HPM

0112 თბილისი, საქართველო
ნინოშვილის ქუჩა -113

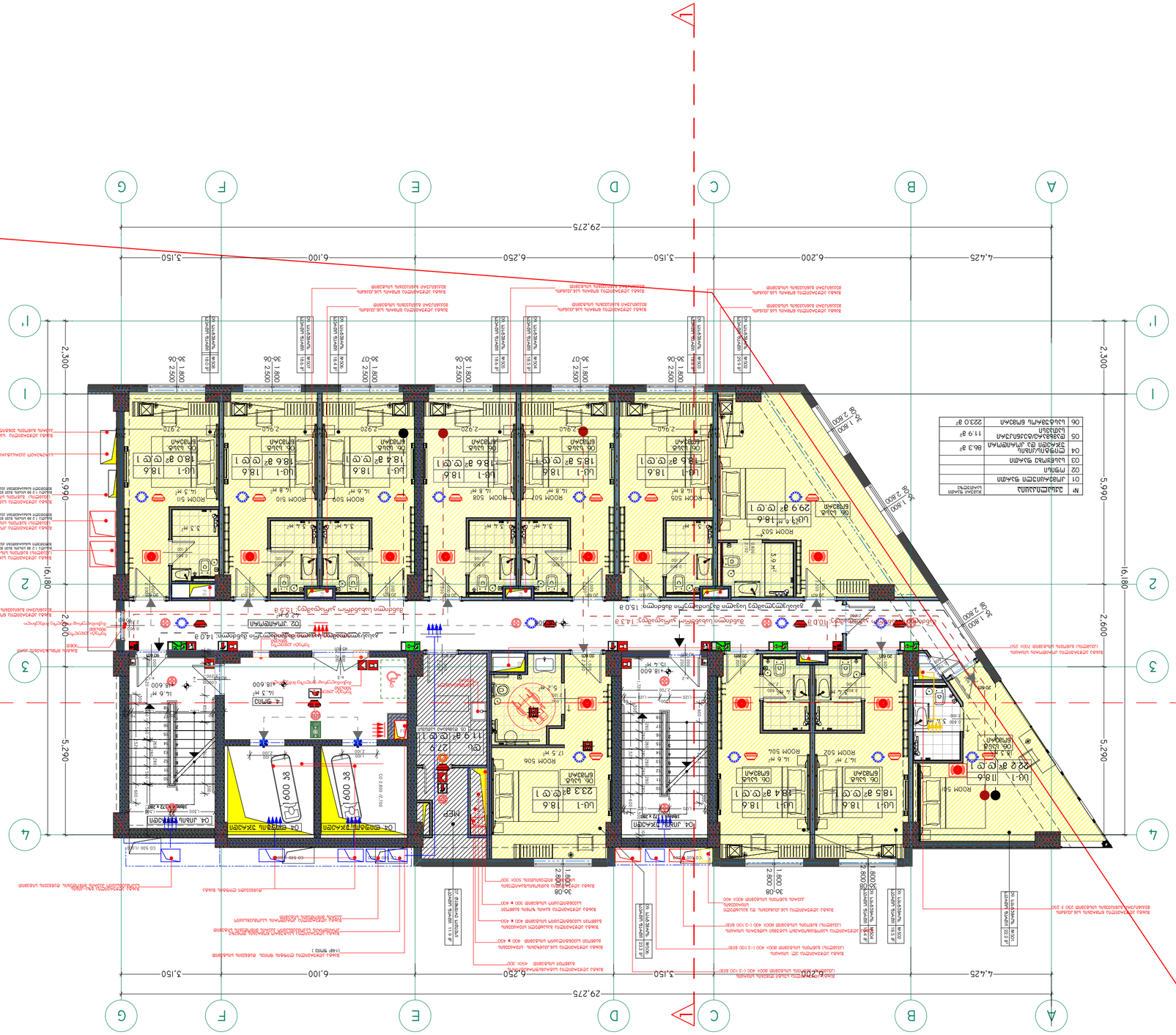
29,275
4,425
6,200
3,150
6,250
6,100
3,150
A
B
C
D
E
F
G
1
2
3
4
1'
2'
5,990
2,300
2,600
5,290
16,180
ROOM 501
ROOM 502
ROOM 503
ROOM 504
ROOM 505
ROOM 506
ROOM 507
ROOM 508
ROOM 509
ROOM 510
ROOM 511
ROOM 512
MEP
UG-1
18.6
18.4 ตร.ม.
18.5 ตร.ม.
18.6 ตร.ม.
22.2 ตร.ม.
23.3 ตร.ม.
18.6 ตร.ม.
18.6 ตร.ม.
18.6 ตร.ม.
18.6 ตร.ม.
18.6 ตร.ม.
18.6 ตร.ม.
299 ตร.ม.
06 ในห้อง
ดูที่แบบ
2,920
1,800
2,500
30-06
30-07
30-08
1,800 ปรับระดับ
1,800 ปรับระดับ
1,800 ปรับระดับ

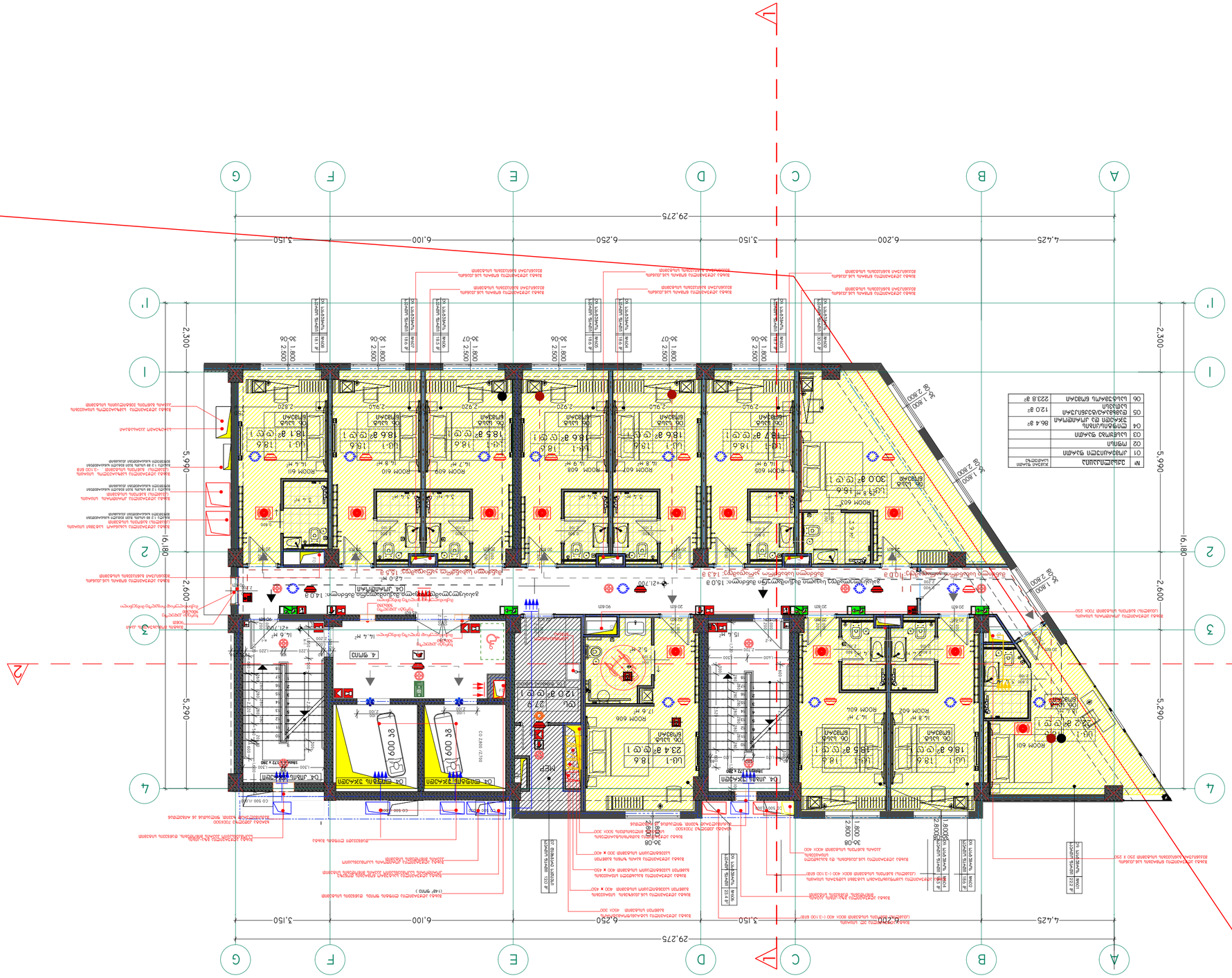
A
B
C
D
E
F
G
1
2
3
4
1'
29,275
4,425
6,200
3,150
6,250
6,100
3,150
16,180
5,990
2,600
5,290
2,300
ROOM 601
ROOM 602
ROOM 603
ROOM 604
ROOM 605
ROOM 606
ROOM 607
ROOM 608
ROOM 609
ROOM 610
ROOM 611
MEP
4 ממ"ק
+21,700
+21,750
+21,700
+21,750
+21,700
+21,750



№	ექსპლიკაცია	ჯამური ფართი სართულზე
01	კომერციული ფართი	
02	ოფისი	
03	სასწყობე ფართი	
04	ლიფტის/კიბის უჯრედი და კორიდორი	86.4 მ²
05	დამხმარე/ტექნიკური სათავსი	12.0 მ²
06	სასტუმროს ნომერი	223.8 მ²

-შენიშვნები
- არ გაზომოთ ნახაზები
- ყველა ზომა უნდა გადამოწმდეს ადგილზე
- ნახაზებს შორის ნებისმიერი უზუსტობა დაუყონებლივ უნდა ეცნობოს საპროექტო კომპანიის უზუსტობის ხარისხის შესაფასებლად
- ყველა ნახაზი განხილული უნდა იყოს, როგორც მთლიანი პროექტის ალბომის ნაწილი. ყველა მნიშვნელოვანი დოკუმენტის, კონსტრუქციული ნახაზების, შიდა და გარე სისტემების ნახაზების და დეტალური სამშენებლო ნახაზების გათვალისწინებით
- კონსტრუქციული სამუშაოების დაწყებამდე , შეამოწმეთ სპეციფიკაციები
- დოკუმენტაციის გამოყენება დაუშვებელია პროექტის მენეჯერ ორგანიზაციასთან შეთანხმების გარეშე

- ცვლილებები

შტამპი

დამკვეთი
შ.პ.ს. ისანი ჰოთელსი

არქიტექტორი
დ.ბიბაური
ს.ბარბაქაძე

სათაური
სასტუმრო
SUPER 8 Hotel

მისამართი
ქალაქი თბილისი: ნავთლუღის ქუჩა №10

საკადასტრო კოდი
№ 01.17.12.023.055

პროექტის სტადია
არქიტექტურული ნაწილი

ნახაზის სახელწოდება
გეგმა +24,800 ნიშნულზე

მასშტაბი
1:100

Code
A.11.12

თარიღი

ნუმერაცია

Hotel Project Management Co.
HPM

0112 თბილისი, საქართველო
წინამძღვრიშვილის ქუჩა -113

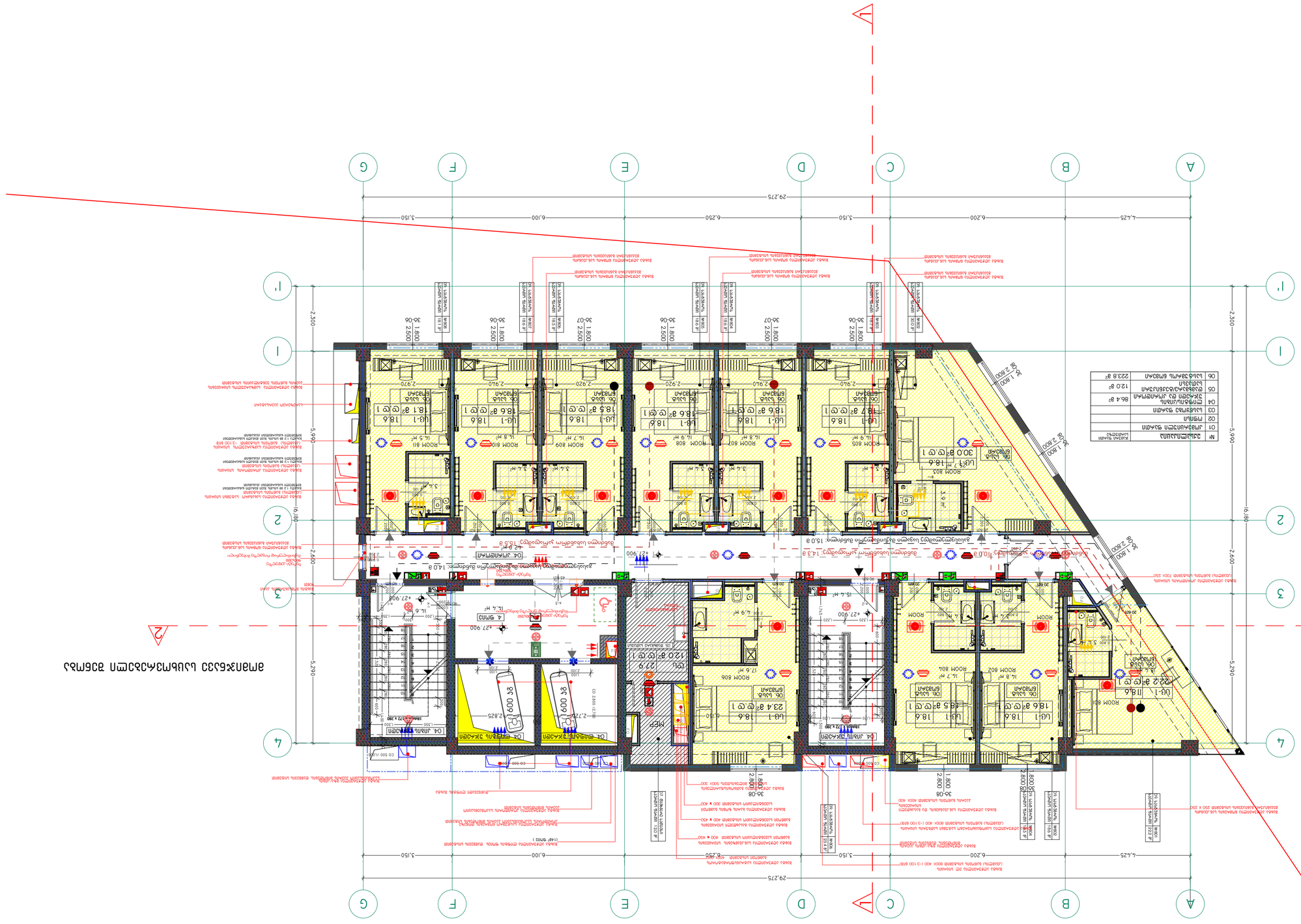
A
B
C
D
E
F
G
1
2
3
4
29,275
4,425
6,200
5,150
6,250
6,100
5,150
5,900
5,290
2,600
2,300
1,800
2,500
2,400
2,920
2,940
+27,900
ROOM 805
ROOM 806
ROOM 807
ROOM 808
ROOM 809
ROOM 810
ROOM 811
ROOM 801
ROOM 802
ROOM 803
ROOM 804
MEP
04 ЛИФТ 1725 x 1400
04 ЛИФТ 1725 x 1400
04 ЛИФТ 1725 x 1400

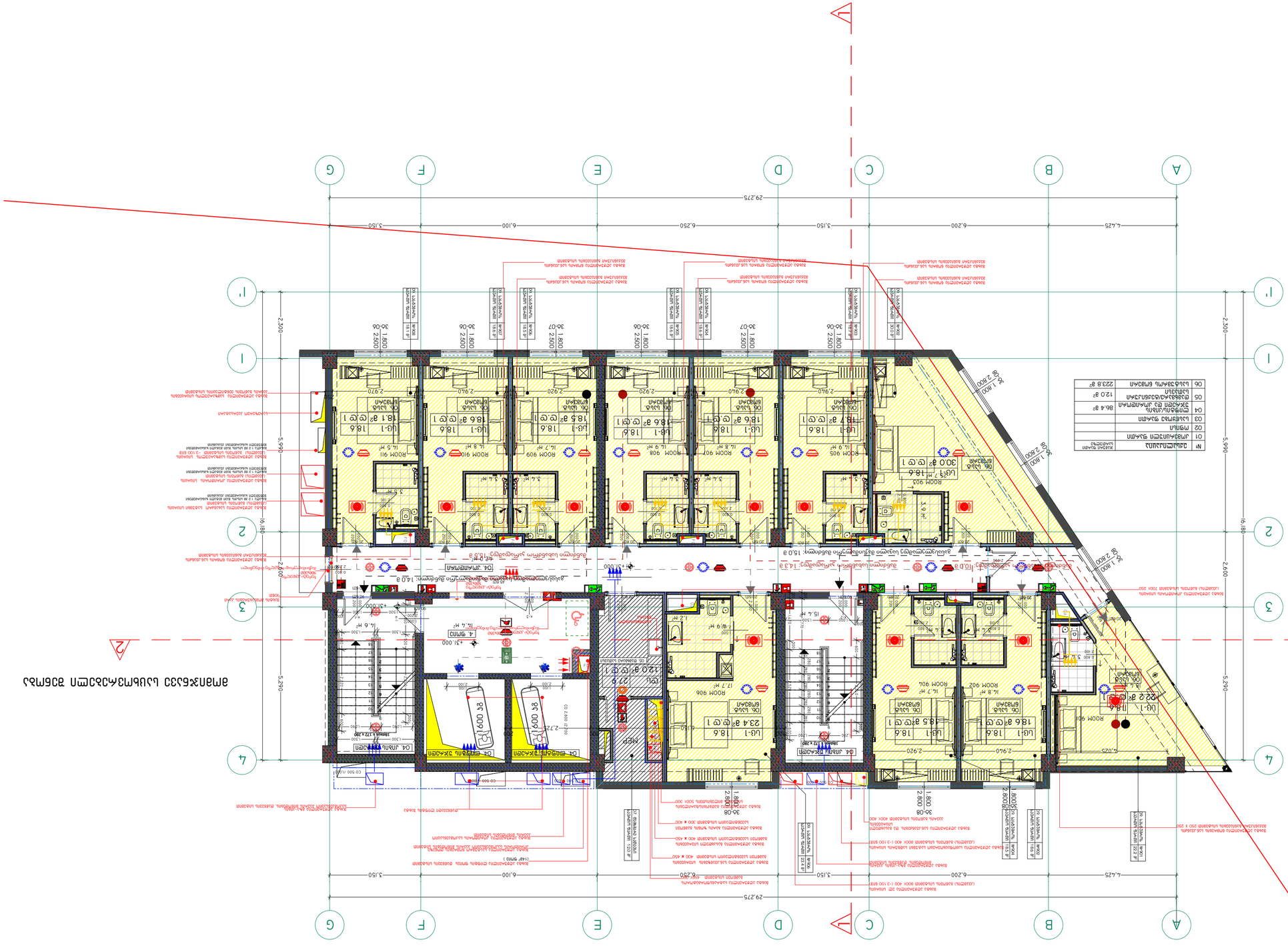
A
B
C
D
E
F
G
1
2
3
4
29,275
4,425
6,200
5,150
6,250
6,100
5,150
16,180
5,290
2,600
2,300
1,800
2,500
2,920
1,800
2,500
2,920
1,800
2,500
2,920



№	ექსპლიკაცია	ჯამური ფართი სართულზე
01	კომერციული ფართი	
02	ოფისი	
03	სასწყობე ფართი	
04	ლიფტის/კიბის უჯრედი და კორიდორი	86.4 მ²
05	დამხმარე/ტექნიკური სათავსი	12.0 მ²
06	სასტუმროს ნომერი	223.8 მ²

-შენიშვნები
- არ გაზომოთ ნახაზები
- ყველა ზომა უნდა გადამოწმდეს ადგილზე
- ნახაზებს შორის ნებისმიერი უზუსტობა დაუყონებლივ უნდა ეცნობოს საპროექტო კომპანიის უზუსტობის ხარისხის შესაფასებლად
- ყველა ნახაზი განხილული უნდა იყოს, როგორც მთლიანი პროექტის ალბომის ნაწილი, ყველა მნიშვნელოვანი დოკუმენტის, კონსტრუქციული ნახაზების, შიდა და გარე სისტემების ნახაზების და დეტალური სამშენებლო ნახაზების გათვალისწინებით
- კონსტრუქციული სამუშაოების დაწყებამდე, შეამოწმეთ სპეციფიკაციები
- დოკუმენტაციის გამოყენება დაუშვებელია პროექტის შემსრულებელ ორგანიზაციასთან შეთანხმების გარეშე

- ცვლილებები

შტამპი

დამკვეთი
შ.პ.ს. ისანი ჰოთელსი

არქიტექტორი
დ.ბიბაური
ს.ბარბაქაძე

სათაური
სასტუმრო
SUPER 8 HOTEL

მისამართი
ქალაქი თბილისი:
ნავთლუღის ქუჩა №10

საკადასტრო კოდი
№ 01.17.12.023.055

პროექტის სტადია
არქიტექტურული ნაწილი

ნახაზის სახელწოდება
გეგმა +34 ,100 ნიშნულზე

მასშტაბი
1:100

Code
A.11.15

თარიღი

ნუმერაცია

Hotel Project Management Co.
HPM

0112 თბილისი, საქართველო
წინამძღვრიშვილის ქუჩა -113



№	ექსპლიკაცია	ჯამური ფართი სართულზე
01	კომერციული ფართი	
02	ოფისი	
03	სასწყობე ფართი	
04	ლიფტის/კიბის უჯრედი და კორიდორი	86.4 მ²
05	დამხმარე/ტექნიკური სათავსი	12.0 მ²
06	სასტუმროს ნომერი	223.8 მ²

-შენიშვნები
- არ გაზომოთ ნახაზები
- ყველა ზომა უნდა გადამოწმდეს ადგილზე
- ნახაზებს შორის ნებისმიერი უზუსტობა დაუყოვნებლივ უნდა ეცნობოს საპროექტო კომპანიის უზუსტობის ხარისხის შესაფასებლად
- ყველა ნახაზი განხილული უნდა იყოს, როგორც მთლიანი პროექტის ალბომის ნაწილი. ყველა მნიშვნელოვანი დოკუმენტის, კონსტრუქციული ნახაზების, შიდა და გარე სისტემების ნახაზების და დეტალური სამშენებლო ნახაზების გათვალისწინებით
- კონსტრუქციული სამუშაოების დაწყებამდე, შეამოწმეთ სპეციფიკაციები
- დოკუმენტაციის გამოყენება დაუშვებელია პროექტის მენეჯერ ორგანიზაციასთან შეთანხმების გარეშე

- ცვლილებები

შტამპი

დამკვეთი
შ.პ.ს. ისანი ჰოთელსი

არქიტექტორი
დ.ბიბაური
ს.ბარბაქაძე

სათაური
სასტუმრო
SUPER 8 Hotel

მისამართი
ქალაქი თბილისი: ნავთლუღის ქუჩა №10

საკადასტრო კოდი
№ 01.17.12.023.055

პროექტის სტადია
არქიტექტურული ნაწილი

ნახაზის სახელწოდება
გეგმა +37,200 ნიშნულზე

მასშტაბი
1:100

Code
A.11.16

თარიღი

ნუმერაცია

Hotel Project Management Co.
HPM

0112 თბილისი, საქართველო
წინამძღვრიშვილის ქუჩა -113

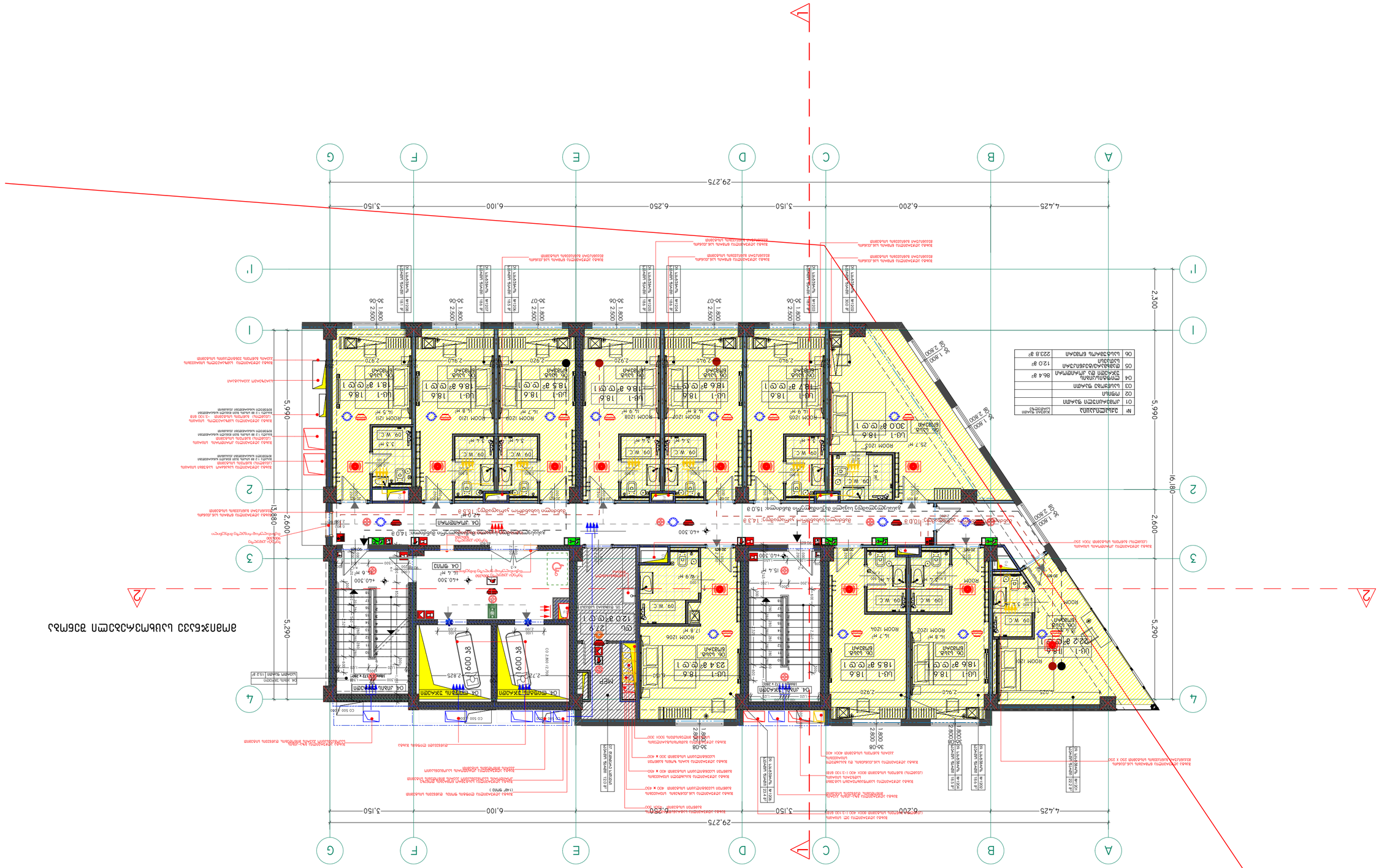
A
B
C
D
E
F
G
1
2
3
4
1'
2'
4,425
6,200
3,150
6,250
6,100
3,150
29,275
5,990
2,600
2,300
5,290
16,180
1,800
2,800
2,500
1,800
30-08
30-06
30-07
ROOM 1203
ROOM 1204
ROOM 1205
ROOM 1206
ROOM 1207
ROOM 1208
ROOM 1209
ROOM 1210
ROOM 1211
ROOM 1212
ROOM 120
MEP
09. W.C
06. לובי
04. מעלית
04. מעלית נוסעים
04. מעלית שירות
04. חדר מדרגות
04. מדרגות
04. מעלית כיבוי אש
04. מעלית נכים
04. מעלית נוסעים
04. חדר מדרגות
04. מדרגות
04. מעלית כיבוי אש
04. מעלית נכים
04. מעלית שירות

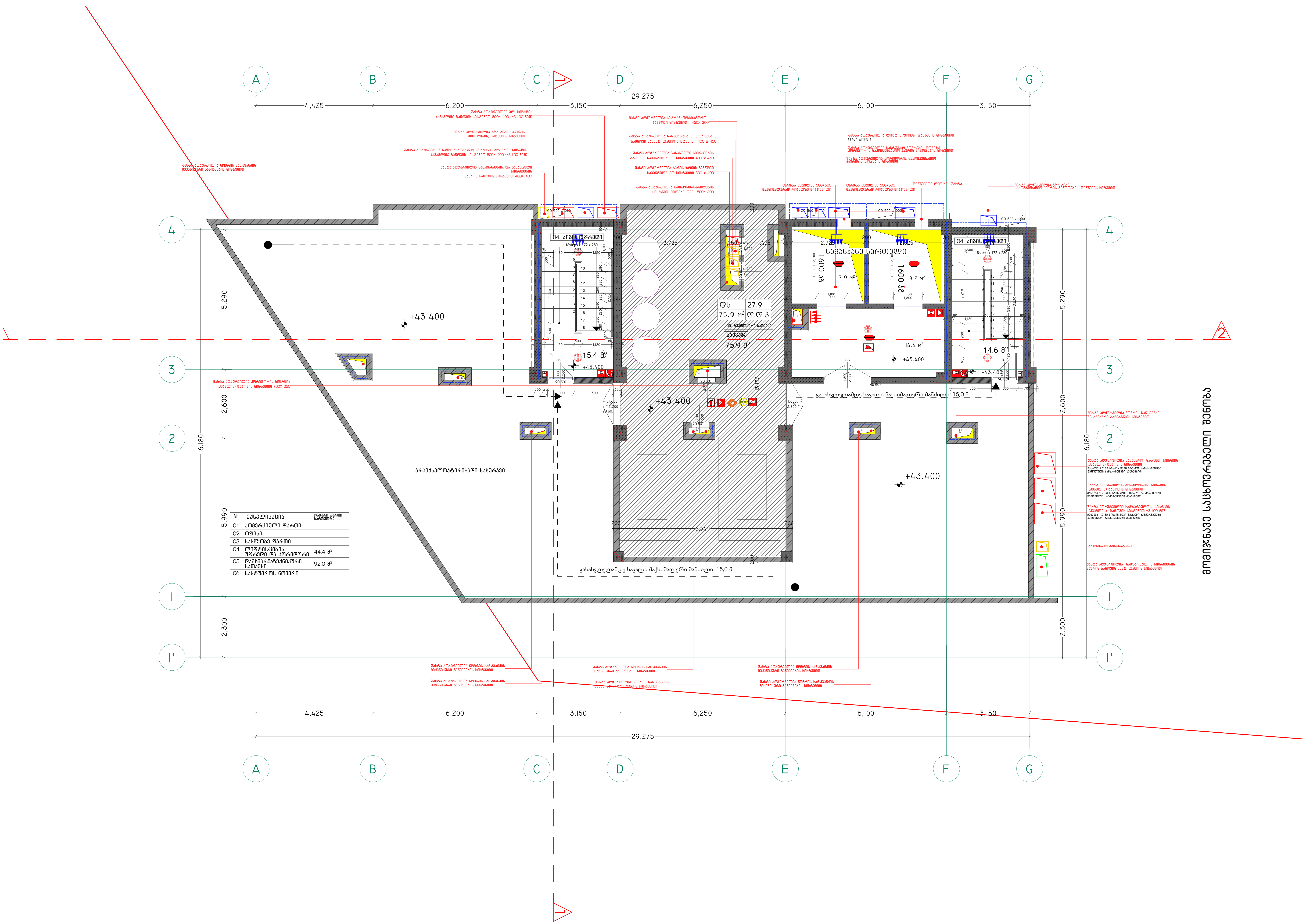

№	ექსპლიკაცია	ჯამური ფართი სართულზე
01	კომერციული ფართი	
02	ოფისი	
03	სასწყობე ფართი	
04	ლიფტის/კიბის უჯრედი და კორიდორი	44.4 მ²
05	დამხმარე/ტექნიკური სათავსი	92.0 მ²
06	სასტუმროს ნომერი	

დამკვეთი

შ.პ.ს. ისანი ჰოთელსი

არქიტექტორი

დ.ზიგაური
ს.ბარბაქაძე

სათაური

სასტუმრო
SUPER 8 Hotel

მისამართი

ქალაქი თბილისი:
ნავთლუღის ქუჩა №10

საკადასტრო კოდი
№ 01.17.12.023.055

პროექტის სტადია

არქიტექტურული ნაწილი

ნახაზის სახელწოდება

სამანქანე სართულის
გეგმა +43,400 ნიშნულზე

მასშტაბი

1:100

Code

A.11.18

თარიღი

ნუმერაცია

Hotel Project Management Co.

HPM

0112 თბილისი, საქართველო
წინამძღვრიშვილის ქუჩა -113

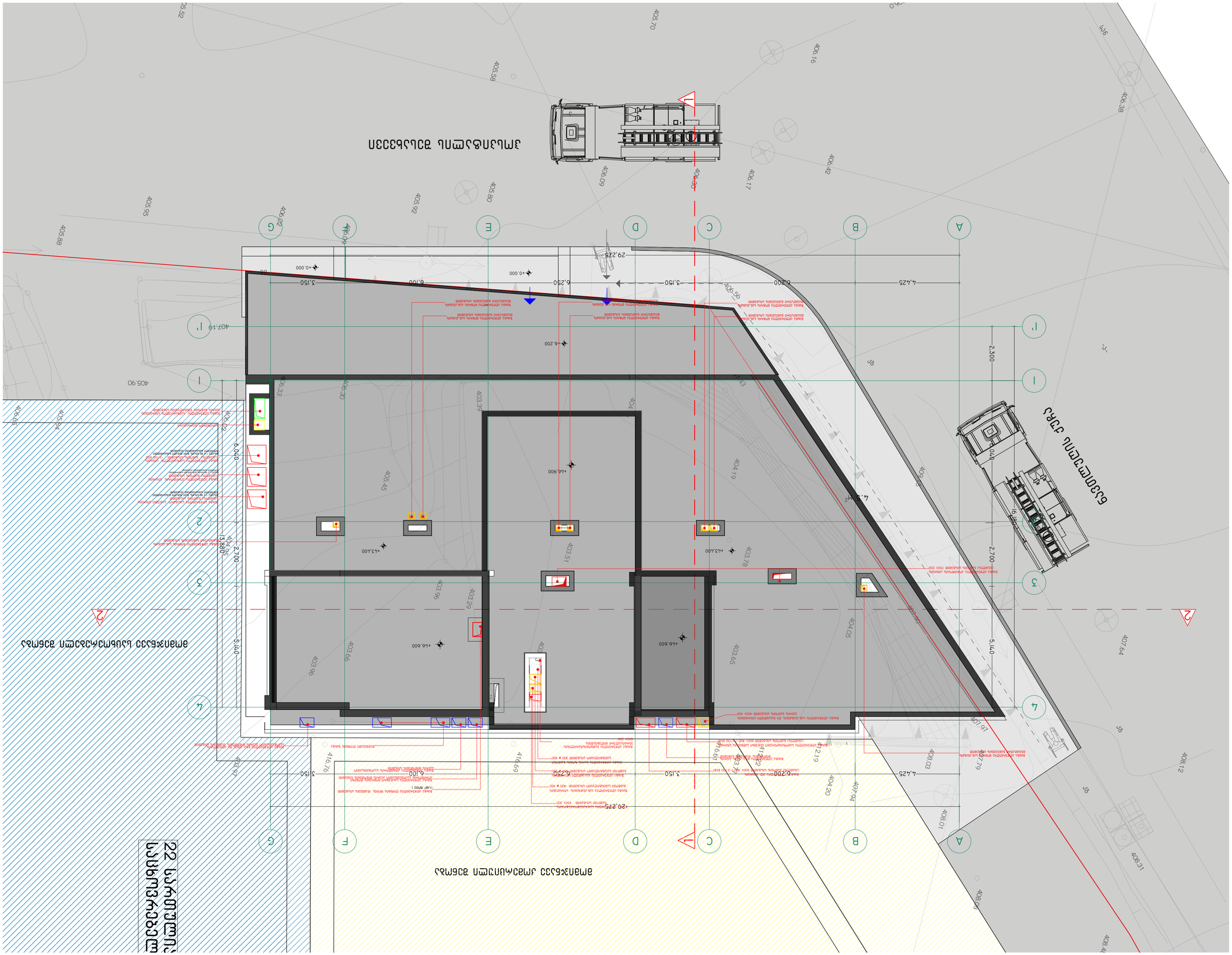

ՀՅՈՒՐԱՍԵՆՅԱԿԱՆ ՀԱՄԱԼԻՐ

ՀԱՐԱՎԱՅԻՆ ՀԱՄԱԼԻՐ

22 ՆԱՀԱՊԵՏԱԿԱՆ ՀՐԱՊԱՐԱԿ

ՀԱՐԱՎԱՅԻՆ ՀԱՄԱԼԻՐ

ՀՅՈՒՐԱՍԵՆՅԱԿԱՆ ՀԱՄԱԼԻՐ

HPM

Hotel Project Management Co.

0112 ք.Երևան, Կասյան 22/1, ն.հ.-113

ՀՅՈՒՐԱՍԵՆՅԱԿԱՆ ՀԱՄԱԼԻՐ

ՀԱՐԱՎԱՅԻՆ ՀԱՄԱԼԻՐ

ՀԱՐԱՎԱՅԻՆ ՀԱՄԱԼԻՐ

ՀՅՈՒՐԱՍԵՆՅԱԿԱՆ ՀԱՄԱԼԻՐ

კიბე №1, გეგმა -3.100 მ. ნიშნულზე

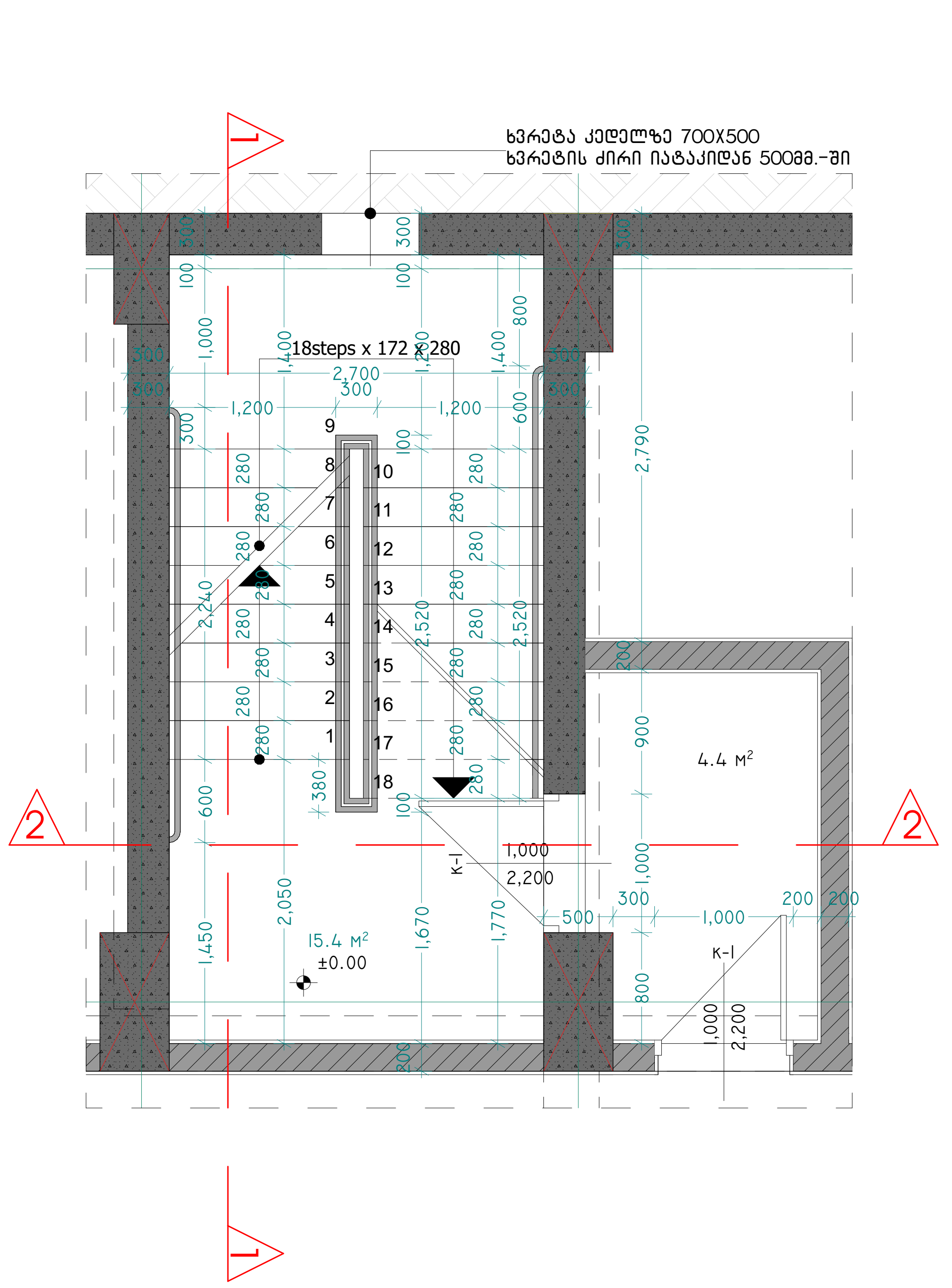

კიბე №1, გეგმა ±0.000 მ. ნიშნულზე

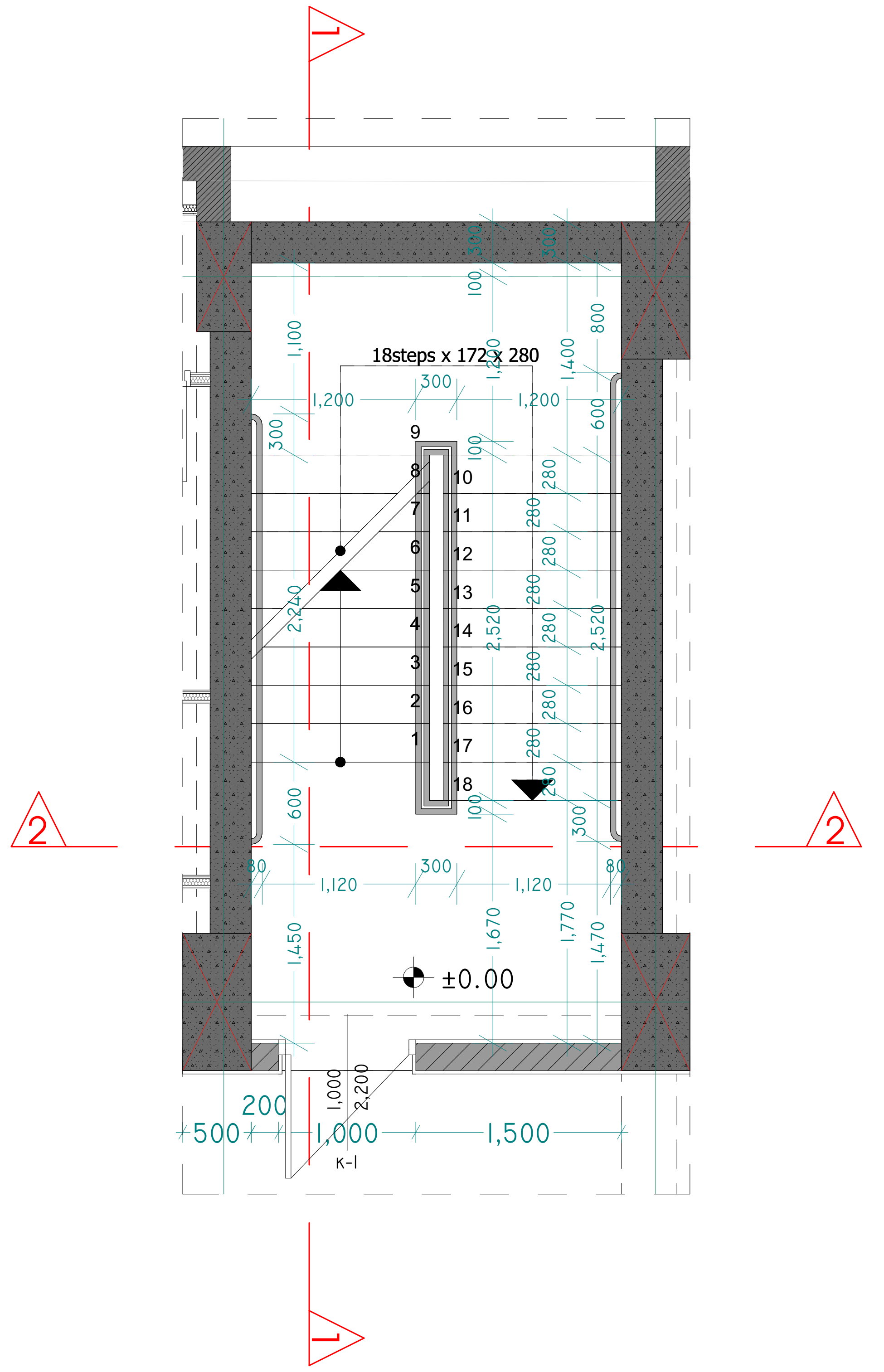

კიბე №1, ტიპიური სართულის გეგმა

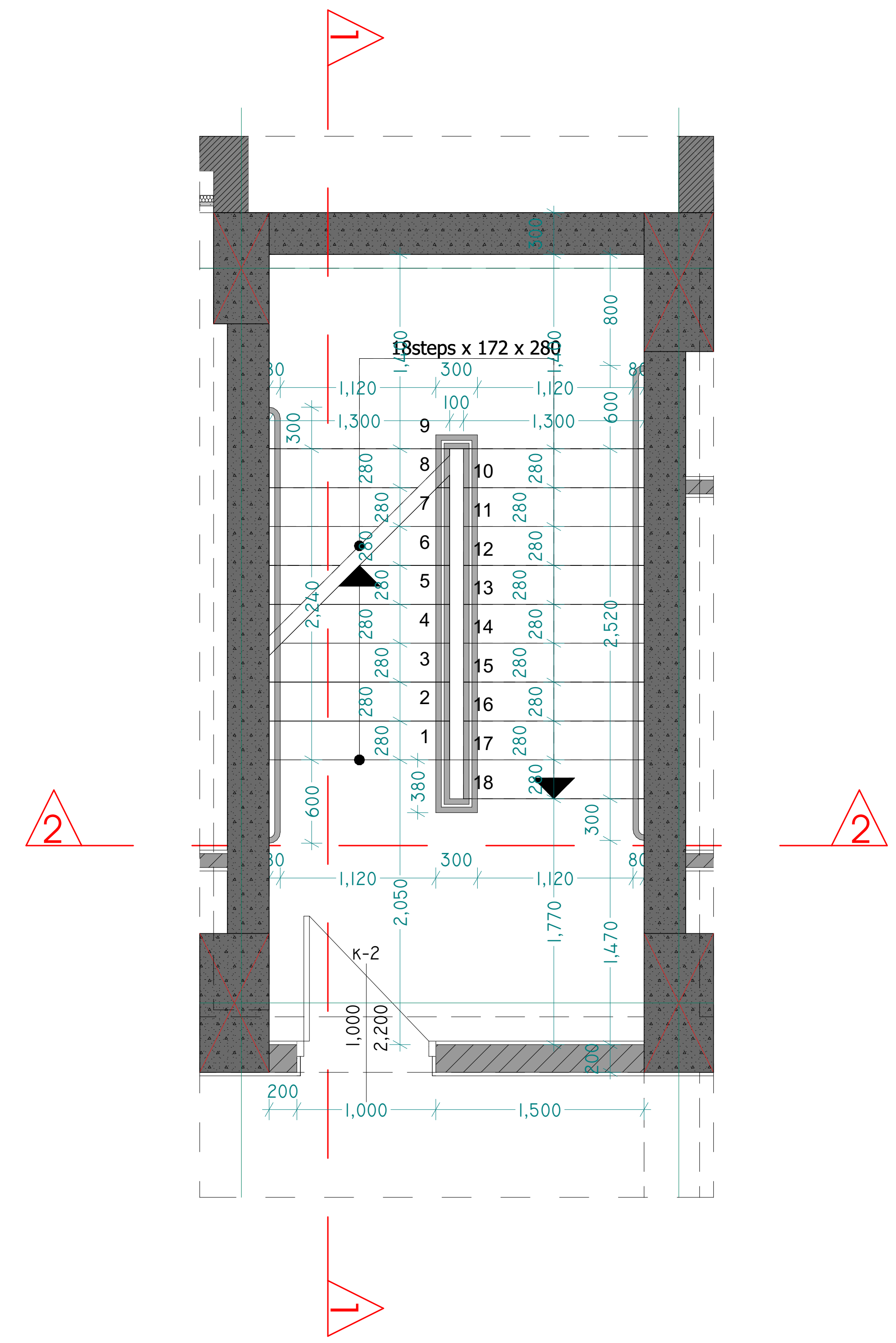

დეტალი D-04

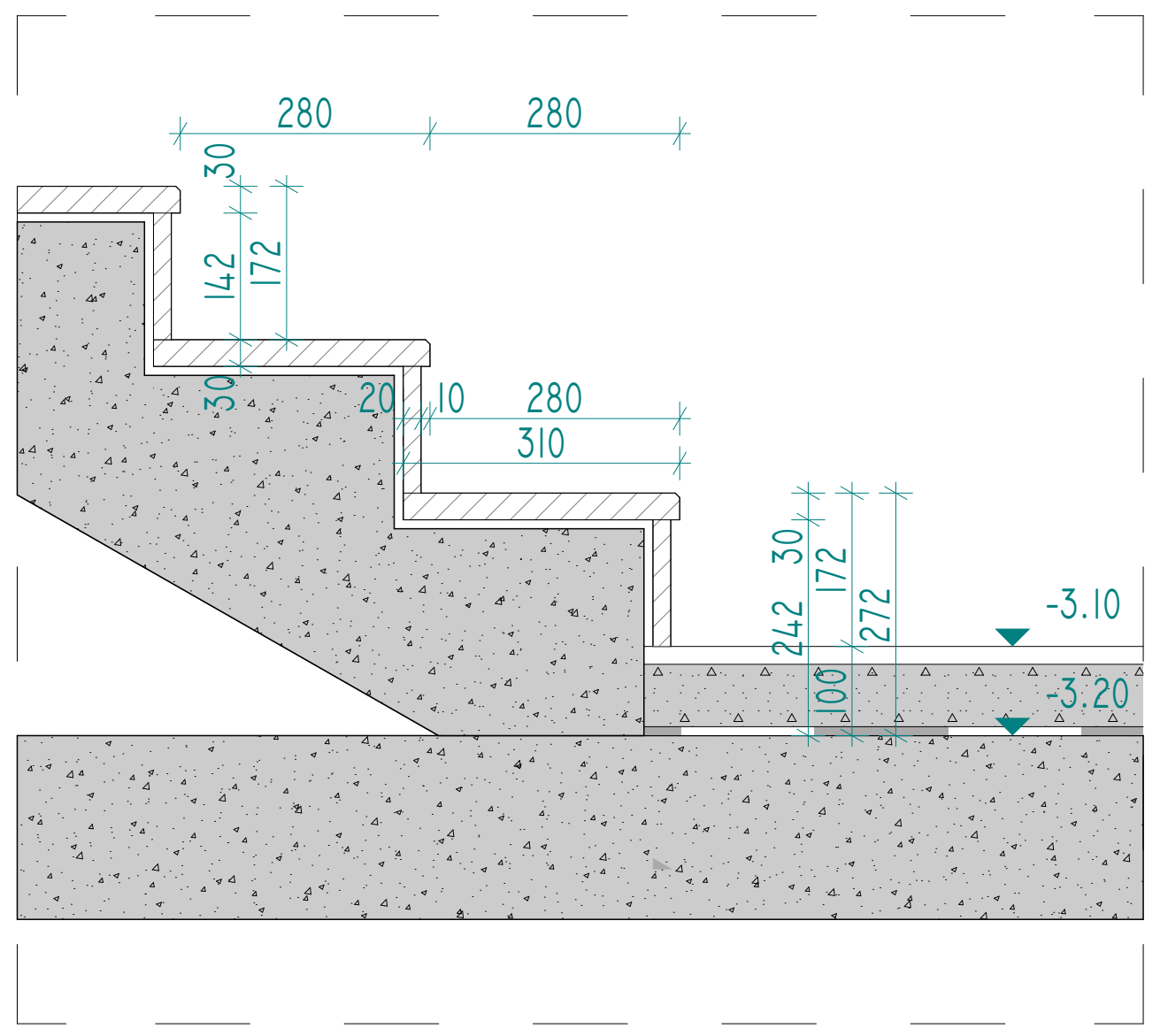

დეტალი D-05

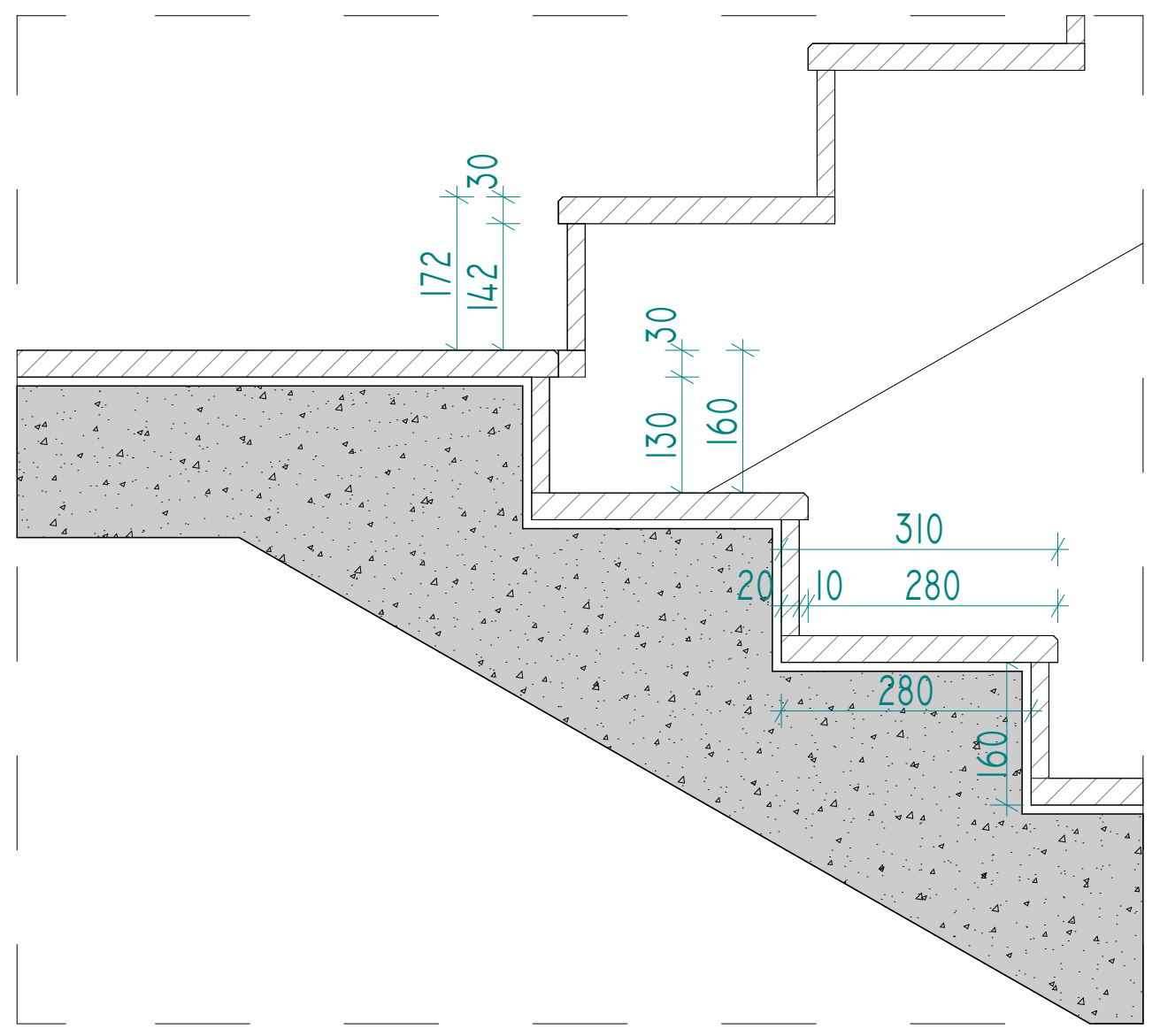

დეტალი D-06

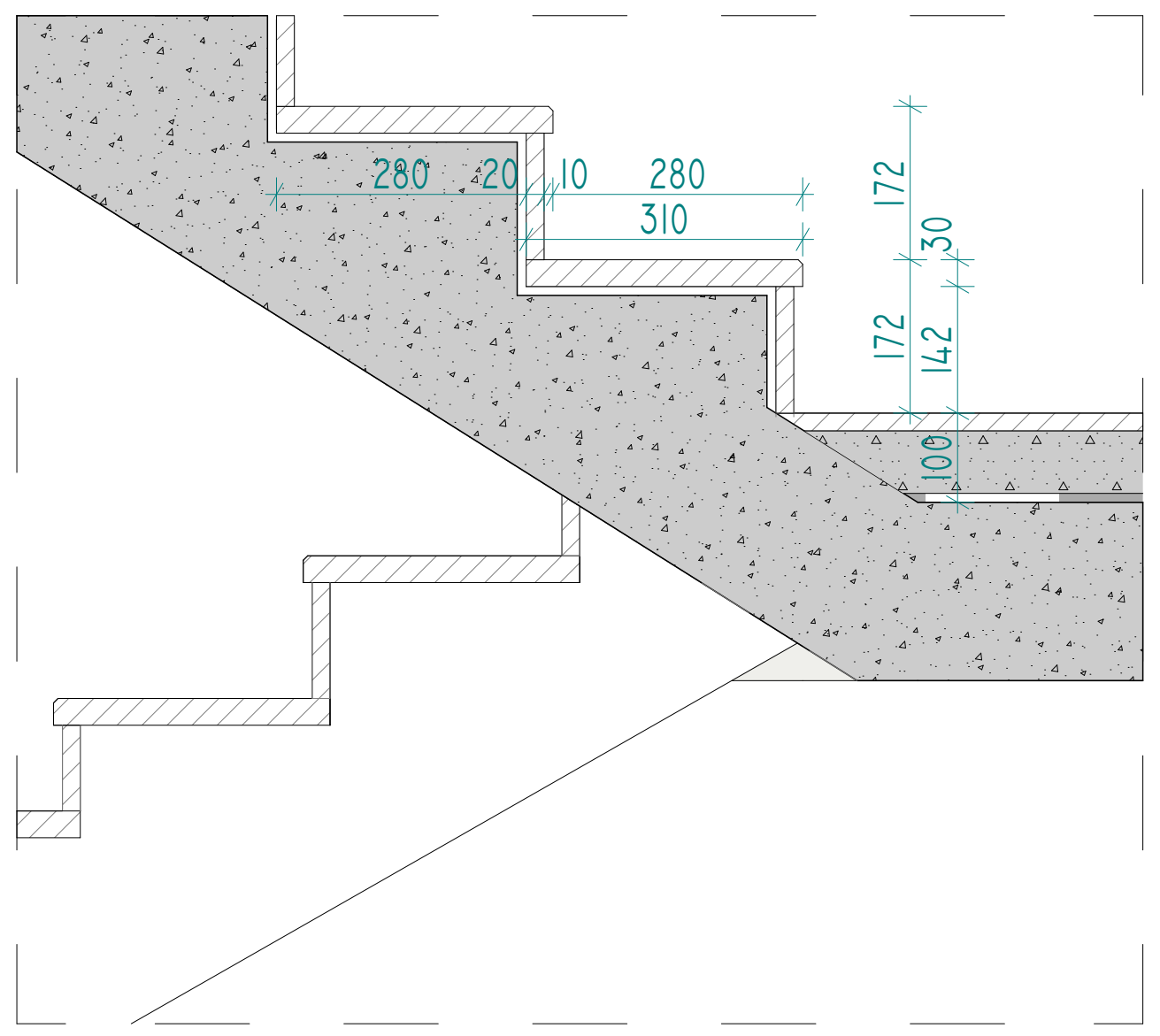

-შენიშვნები
- არ გაზომოთ ნახაზები
- ყველა ზომა უნდა გადამოწმდეს ადგილზე
- ნახაზებს შორის ნებისმიერი უზუსტობა დაუყონებლივ უნდა ეცნობოს საპროექტო კომპანიის უზუსტობის ხარისხის შესაფასებლად
- ყველა ნახაზი განხილული უნდა იყოს, როგორც მთლიანი პროექტის ალბომის ნაწილი. ყველა მნიშვნელოვანი დოკუმენტის, კონსტრუქციული ნახაზების, შიდა და გარე სისტემების ნახაზების და დეტალური სამშენებლო ნახაზების გათვალისწინებით
- კონსტრუქციული სამუშაოების დაწყებამდე, შეამოწმეთ სპეციფიკაციები
- დოკუმენტაციის გამოყენება დაუშვებელია პროექტის მენეჯერ ორგანიზაციასთან შეთანხმების გარეშე

- ცვლილებები

შტამპი

დამკვეთი
შ.პ.ს. ისანი ჰოთელსი

არქიტექტორი
დ.ბიბაური
ს.ბარბაქაძე

სათაური
სასტუმრო
SUPER 8 HOTEL

მისამართი
ქალაქი თბილისი:
ნავთლუღის ქუჩა №10

საკადასტრო კოდი
№ 01.17.12.023.055

პროექტის სტადია
არქიტექტურული ნაწილი

ნახაზის სახელწოდება
კიბე #1, დეტალები

მასშტაბი
1:100

Code
A.12.1

თარიღი

ნუმერაცია

Hotel Project Management Co.
HPM

0112 თბილისი, საქართველო
წინამძღვრიშვილის ქუჩა -113

ჯიბის დეტალი **D-04**

DETALE-01 (იხილეთ ჭრილი 1-1)

მ: 1:50

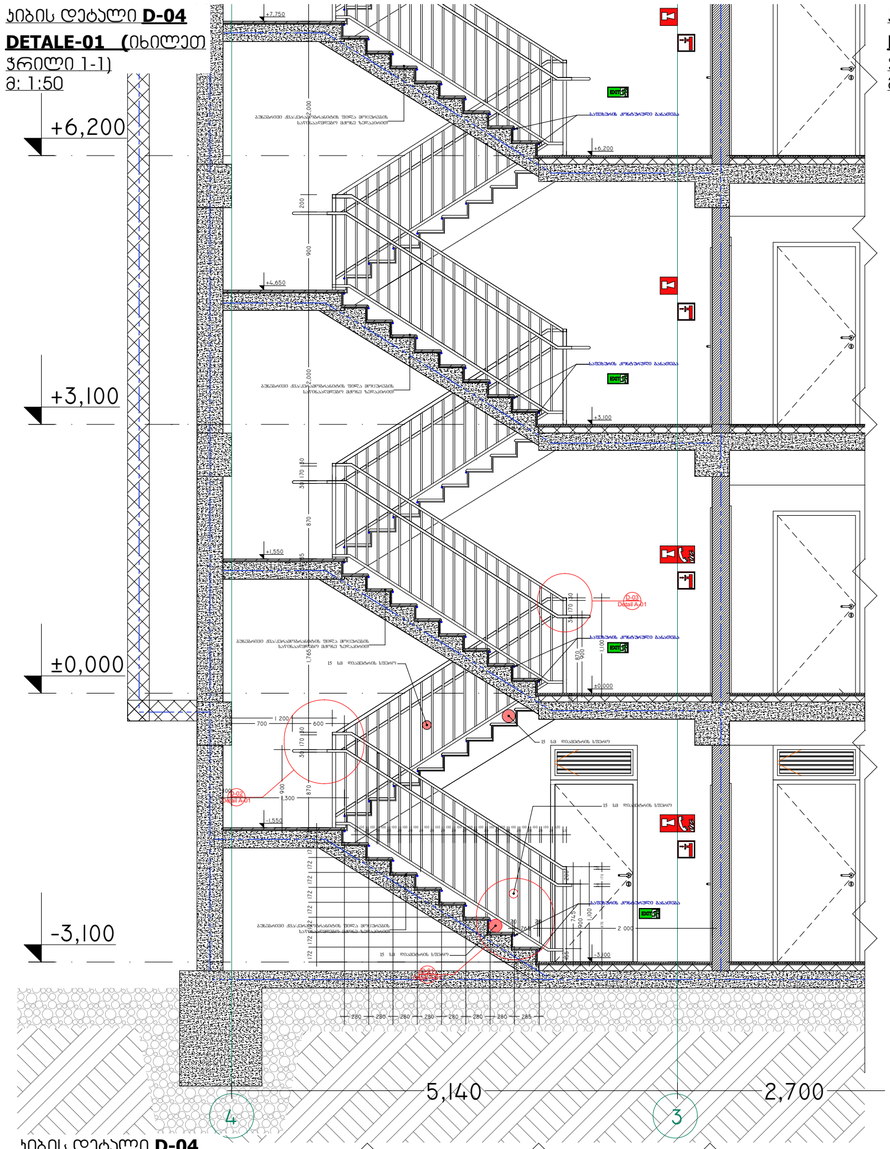

ჯიბის დეტალი **D-04**

DETALE-01 (იხილეთ ჭრილი 2-2)

მ: 1:50

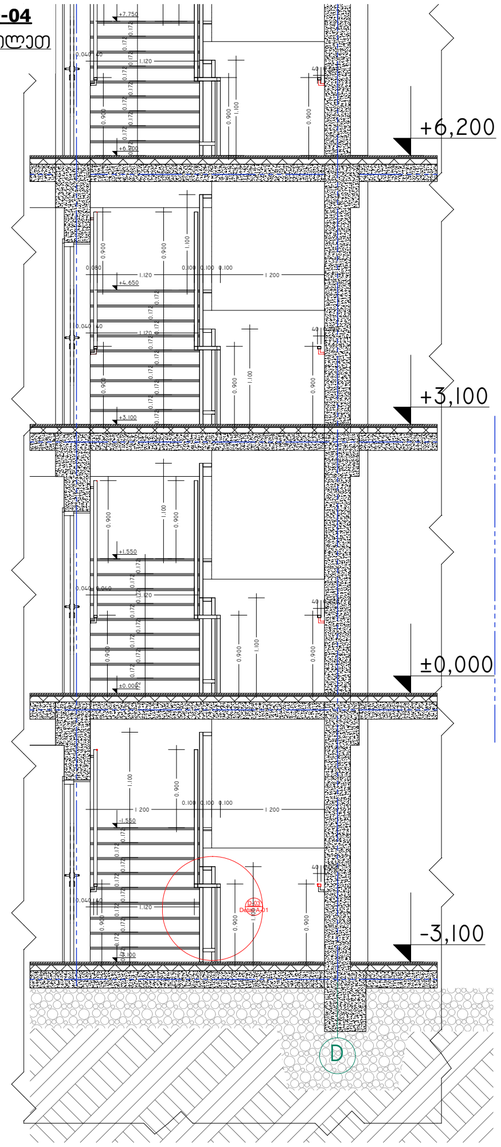

ჯიბის დეტალი **D-04**

DETALE-01 (იხილეთ ჭრილი 03-03)

მ: 1:50

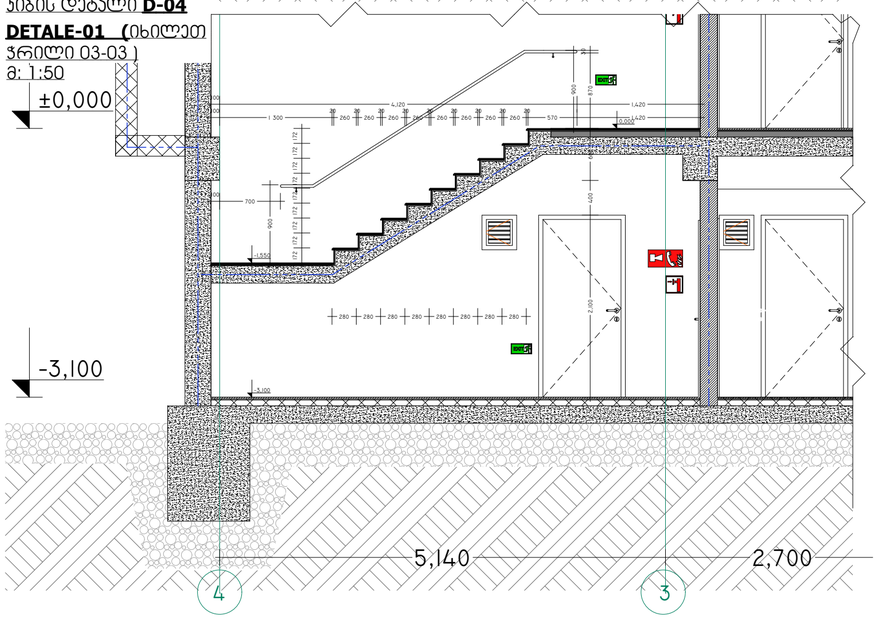

ჯიბა -01 მ 1:50

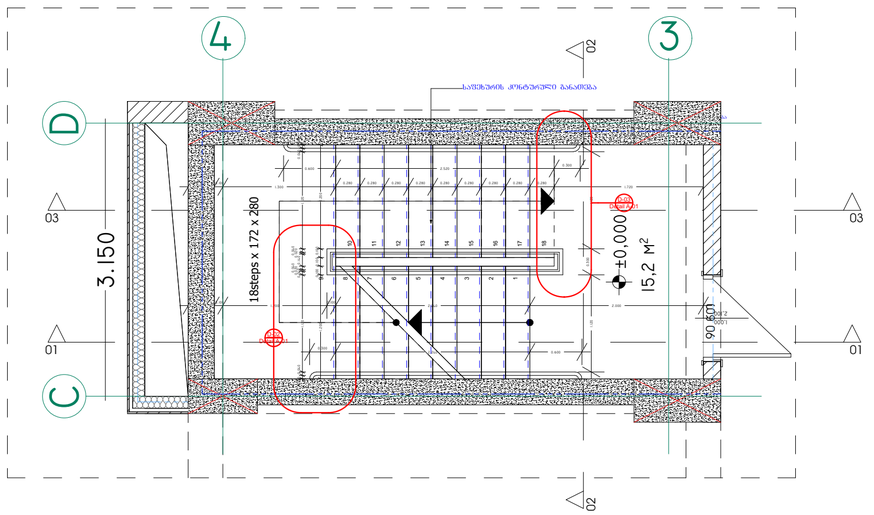

ჯიბის დეტალი **D-02**

Detail- A- 01

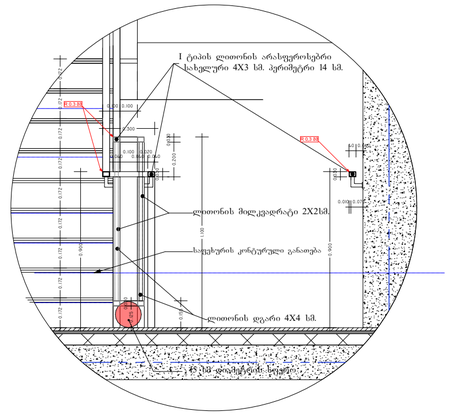

ჯიბის დეტალი **D-01**

Detail- A- 01 მ 1:25

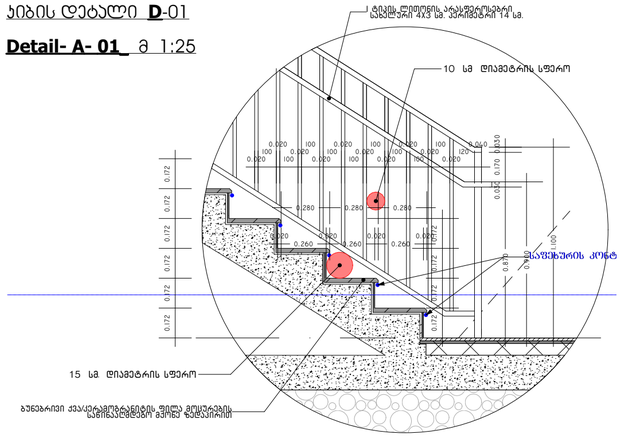

ჯიბის დეტალი **D-03**

Detale-A- 01 m 1:25

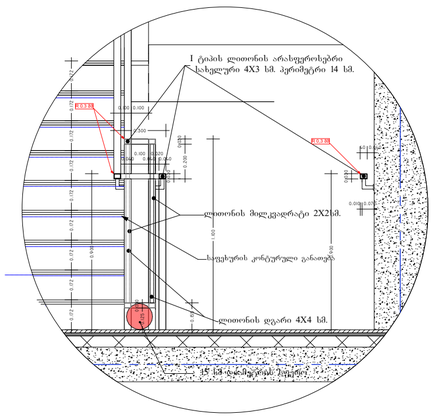

-მინიშნებები

- ა/ა ბაზრები ნახატები
- ფასის ზომა 3681 გამჭვირვალეობა ფასების
- ნახატები ბრალი ფასის ფასების ნახატების ბრალი 3681 ფასების ნახატების ბრალის ფასების ნახატების ფასების ნახატების ფასების
- ფასის ნახატის გამჭვირვალე 3681 ფასების ნახატების ფასების ნახატების ფასების ნახატების

კიბე №2, გეგმა -3.100 მ. ნიშნულზე

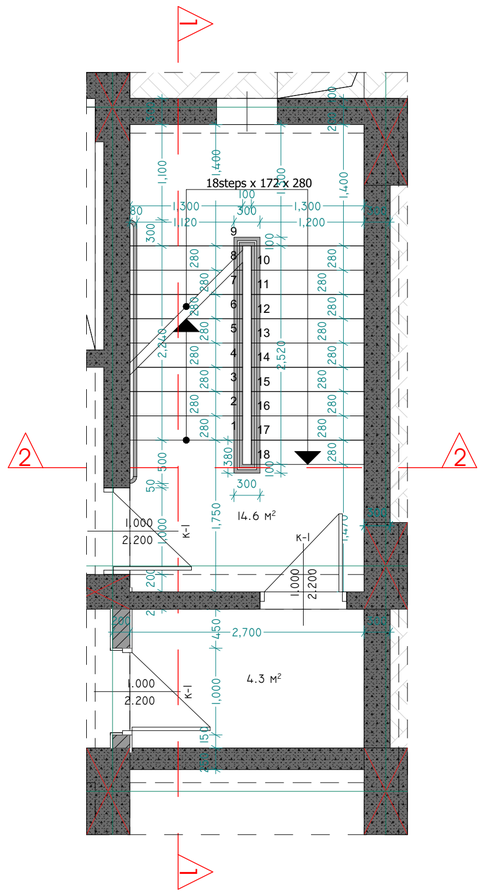

კიბე №2, გეგმა ±0.000 მ. ნიშნულზე

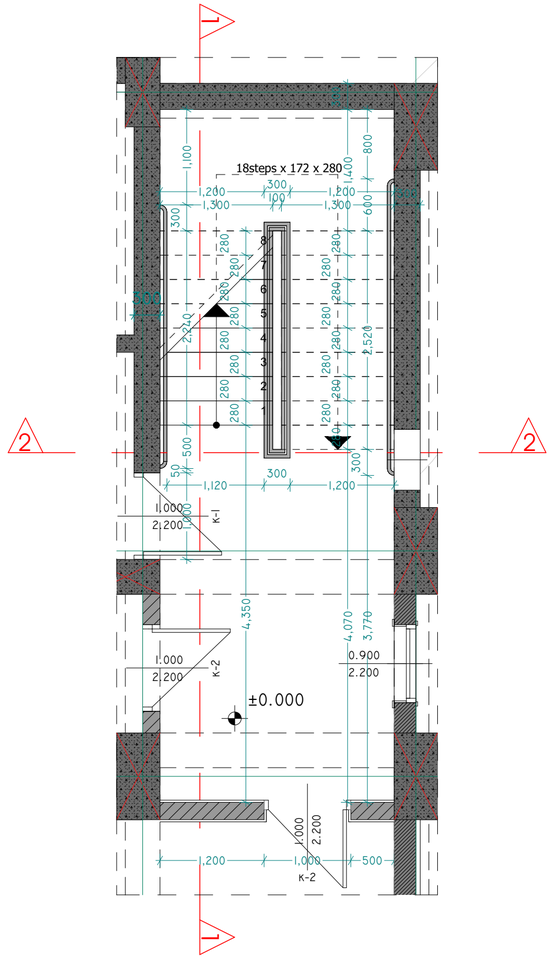

კიბე №2, ბიპიური სართულის გეგმა

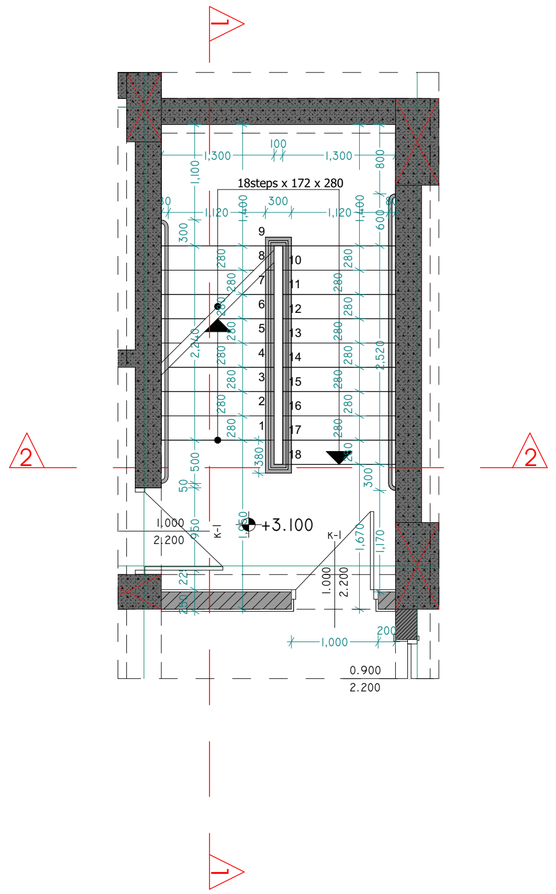

დეტალი D-04

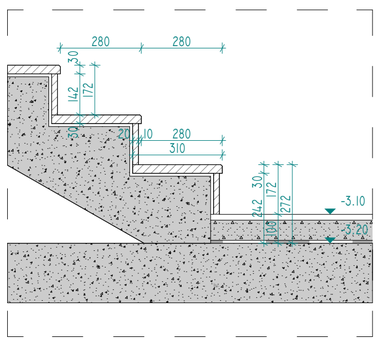

დეტალი D-05

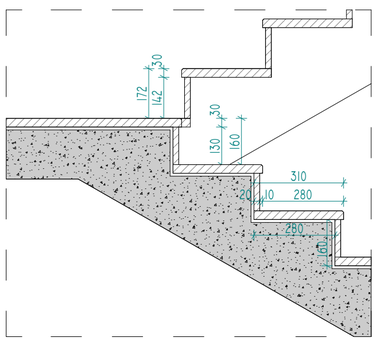

დეტალი D-06

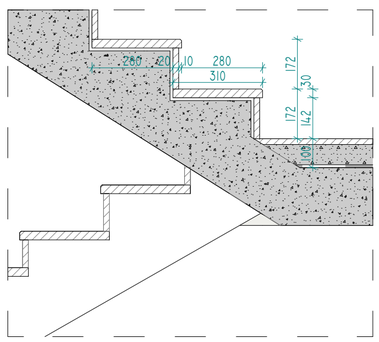

- მონიშნული
- ეს ბეტონი ნებაზეა
- ფილის ზემო ზედა ზედაპირიდან ქვემოთ
- ნებისმიერ შრატს ნებისმიერ ადგილზე მონოლითის ელემენტში უნდა ახლდეს ორი ცალი ნიმუში ბეტონის ტესტირებისთვის
- ფილის ნებისმიერი ბეტონირება უნდა დაიწყოს მხოლოდ ტექნიკური ზედამხედველის ნებართვის მიღების შემდეგ. ნებართვა უნდა გაიცეს მხოლოდ მას შემდეგ, რაც ტექნიკური ზედამხედველი დარწმუნდება ბეტონირების ყველა პირობის დაკმაყოფილებაში
- ფილის ბეტონირება უნდა მოხდეს უწყვეტად, ბეტონირების პროცესში ტექნიკური ზედამხედველის ნებართვის გარეშე ბეტონირების შეწყვეტა დაუშვებელია
- ფილის ბეტონის ზედაპირზე ბეტონირების დასრულების შემდეგ დაუყოვნებლივ უნდა დაიწყოს ნოტიო ხუნდით დაფარვა და ნოტიო ხუნდით დაფარული ზედაპირი უნდა შენარჩუნდეს ბეტონირების დასრულებიდან მინიმუმ 7 დღის განმავლობაში

- მონიშნული

ლეგენდა

დამკვეთი

შ.პ.ს. ისანი კოთეჯსი

არქიტექტორი

დ.გიგაური
ს.ბარბაქაძე

სათაური

სასტუმრო
SUPER 8 HOTEL

მისამართი

ქალაქი თბილისი, ვაკე-საბურთალოს რაიონი, ი.ჭავჭავაძის გამზირი №10

საკადასტრო კოდი
№ 01.17.12.023.055

პროექტის სტადია

არქიტექტურული ნაწილი

ნახაზის სახელწოდება

გზა კიბის დეტალები, დეტალები

მასშტაბები
1:100

Code
A.12.3

შიარილი

ნუმერაცია

Hotel Project Management Co.
HPM
0112 თბილისი, საბურთალოს ოლიმპიური ქუჩა №113

ჭრილი 1-1
მ: 1:50

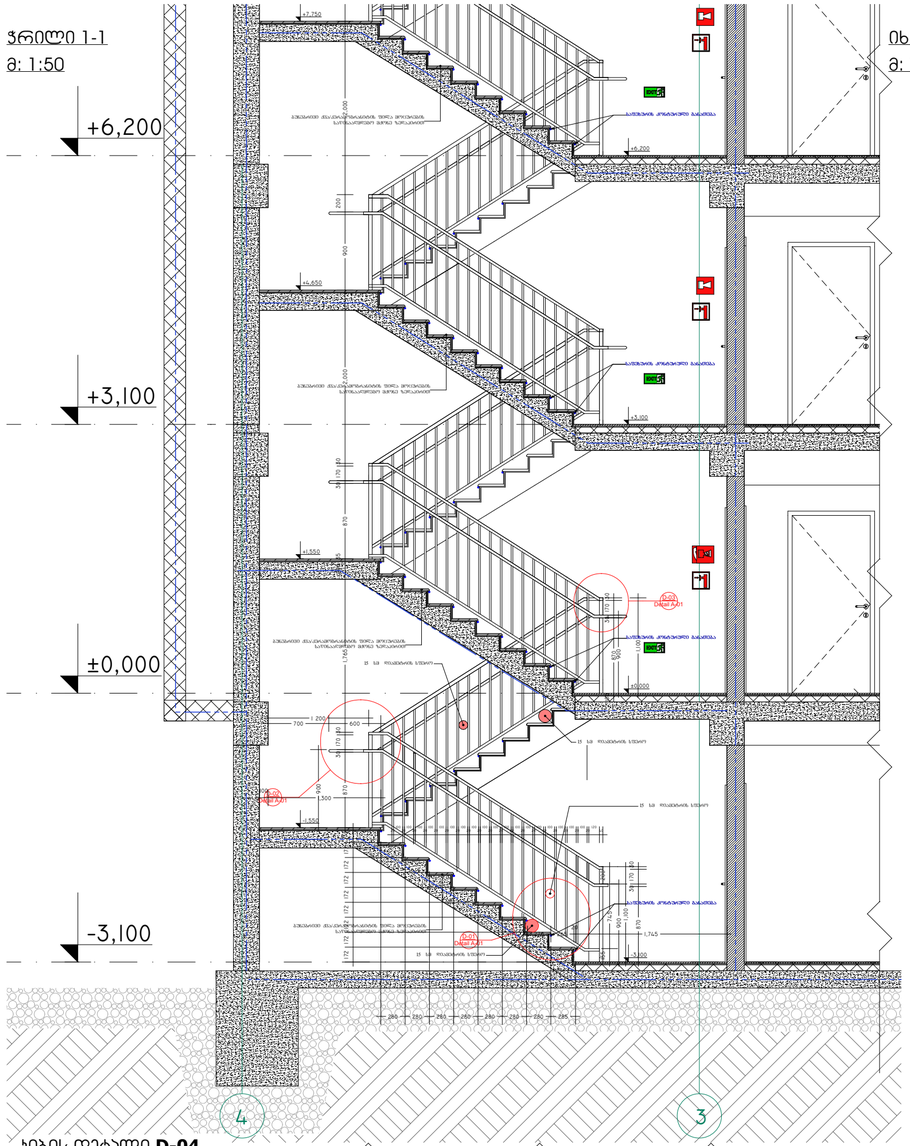

იხილეთ ჭრილი 2-2
მ: 1:50

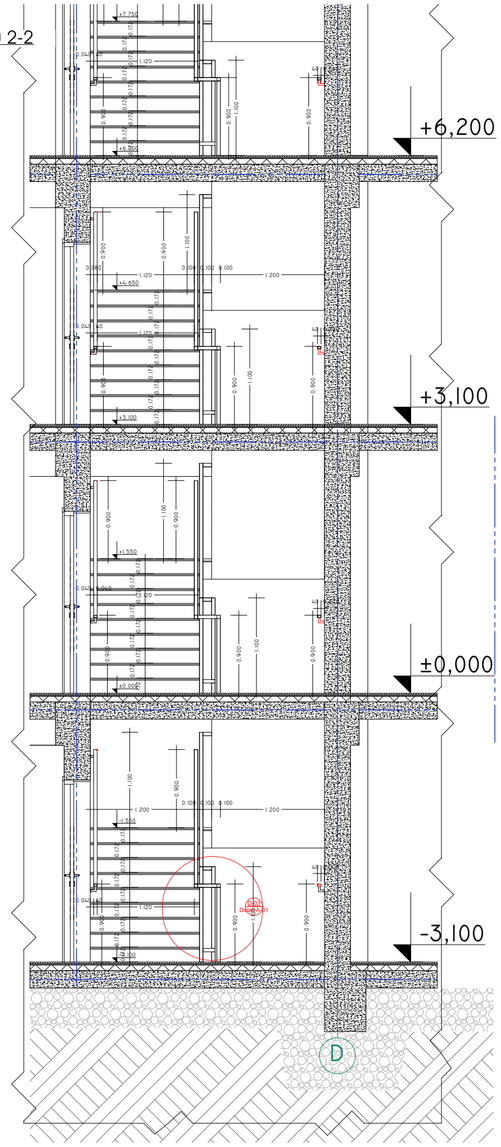

კიბის დეტალი **D-02**
Detail- A- 01

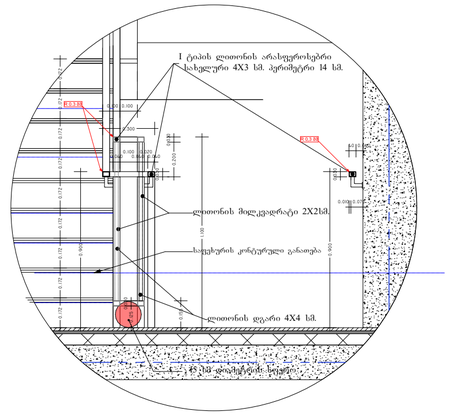

კიბის დეტალი **D-01**
Detail- A- 01 მ 1:25

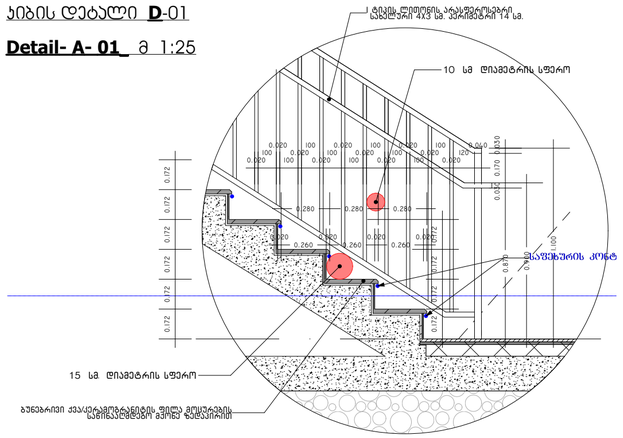

კიბის დეტალი **D-04**
DETALE-01 (იხილეთ ჭრილი 03-03)
მ: 1:50

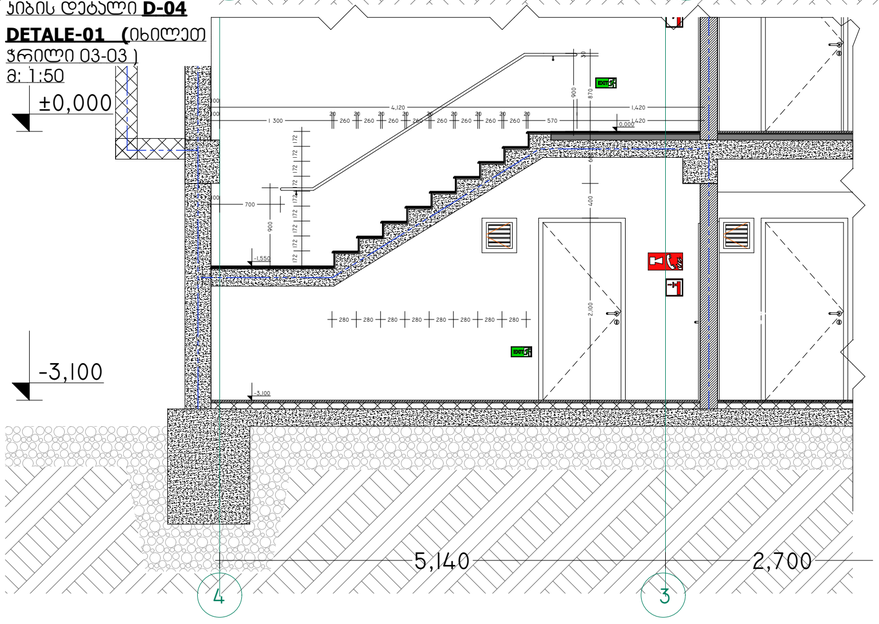

კიბე -01 მ 1:50

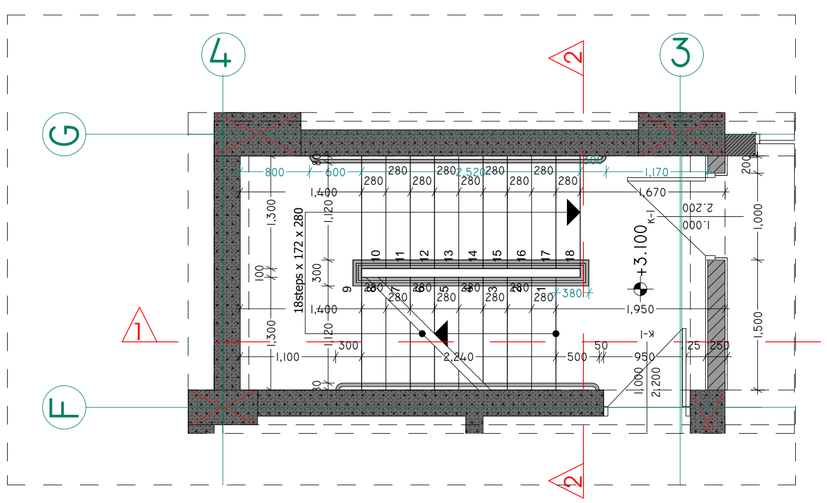

კიბის დეტალი **D-03**
Detale-A- 01 m 1:25

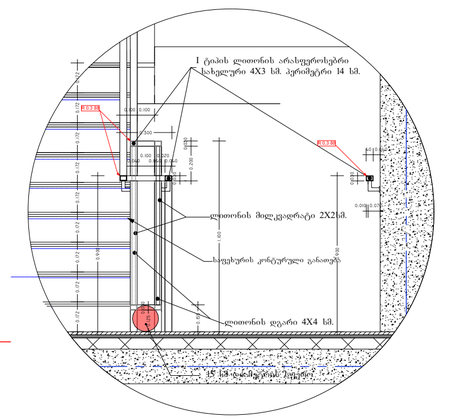

- მინიშნებები
- ის ბაზრიდან ნებართვა
- ფასის ზემოთ ზემო განმარტებას ემთხვევა
- ნებისმიერი ფრაგმენტის ნებისმიერი ზომის ნებისმიერ ნაწილზე ეროვნების ზომის ნებისმიერ ნაწილზე ნებისმიერ ნაწილზე ნებისმიერ
- ფასის ნებისმიერი განსხვავება ზემო ფიზიკური ფასის ნებისმიერ ნაწილზე ნებისმიერ ნაწილზე ნებისმიერ ნაწილზე ნებისმიერ ნაწილზე ნებისმიერ ნაწილზე ნებისმიერ ნაწილზე
- ნებისმიერი ნებისმიერ ნაწილზე ნებისმიერ ნაწილზე ნებისმიერ ნაწილზე ნებისმიერ ნაწილზე ნებისმიერ ნაწილზე ნებისმიერ ნაწილზე

ტიპიური სართულის გეგმა

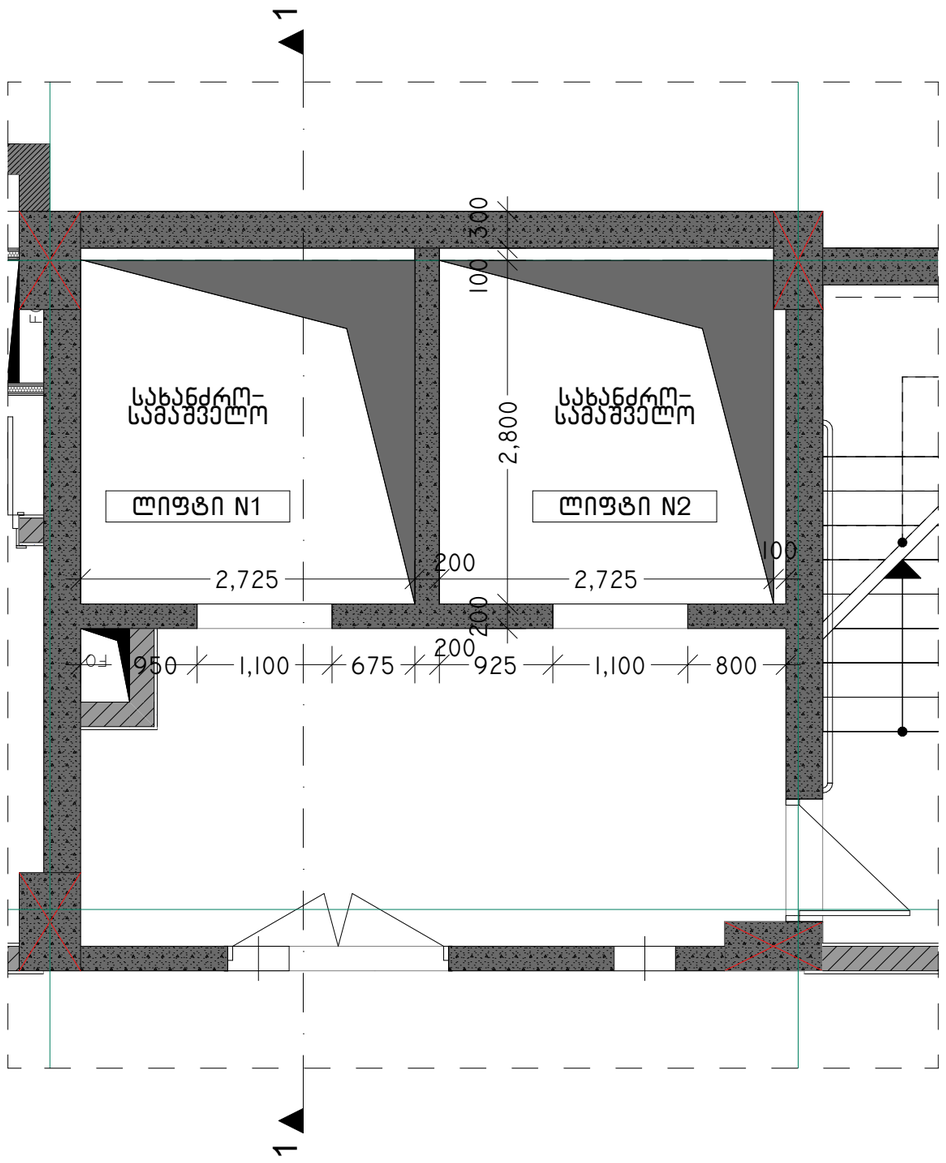

ჭრილი 1-1

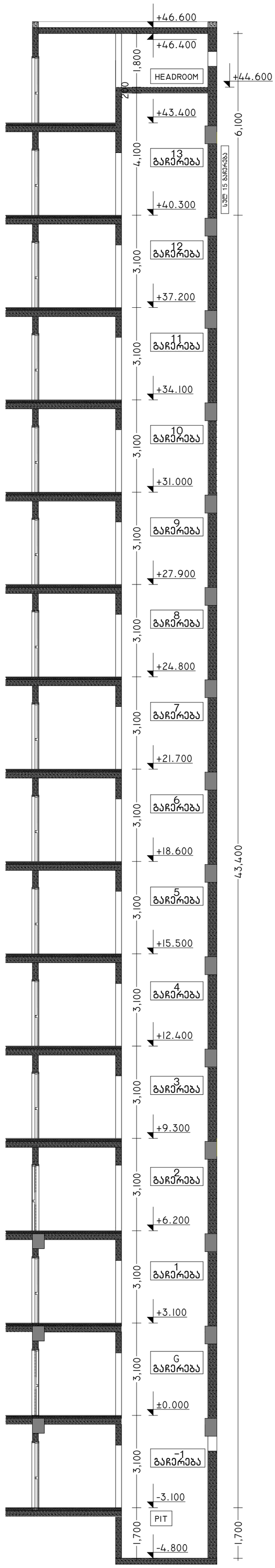

- შენიშვნები
- არ გაზომოთ ნახაზები
- ყველა ზომა უნდა გადამოწმდეს ადგილზე
- ნახაზებს შორის ხარისხიანი უზრუნველყოფა დაპროექტებამდე უნდა ეცნობოს საპროექტო ორგანიზაციის უფლებამოსილ ხარისხის მისაღებად
- ყველა ნახაზი განხილული უნდა იყოს, როგორც ერთიანი პროექტის ელემენტის ნაწილი. ყველა მნიშვნელოვანი ცოდნების, კონტაქტებიანი ნახაზების, ბილდ და ბარე სისტემების ნახაზების და დეტალური გადმოსაცემი ნახაზების გამოყენებით
- კონსტრუქციული სპეციფიკაციის დაკმაყოფილდ მეგობრული სამოთხეებით
- დოკუმენტაციის გამოშვება დაუშვებელია პროექტის ნებისმიერ ორგანიზაციასთან შეთანხმების გარეშე
- ცვლილებები

შტამპი

დამკვეთი
შ.პ.ს. ისანი პოთელსი

არქიტექტორი
დ.გიგაური
ს.ბარბაქაძე

სათაური
სასტუმრო
SUPER 8 HOTEL

მისამართი
ქალაქი თბილისი;
ნავთლუღის ქუჩა №10

საკადასტრო კოდი
№ 01.17.12.023.055

პროექტის სტადია
არქიტექტურული ნაწილი

ნახაზის სახელწოდება
სახანძრო-სამაშველო ლიფტი, ჭრილი 1-1

მასშტაბი
1:100, 1:50

Code
A.12.5

თარიღი

ნუმერაცია

Hotel Project Management Co.
HPM
0112 თბილისი, საავარიო-სამაშველო წინამძღვრიშვილის ქუჩა -113

მარკირება	ვტ-01	ვტ-02	ვტ-03	ვტ-04	ვტ-05
ზომა	1200X5600	2100X5600	2000X5600	1200X4500	1200X3800
რაოდენობა	1 ცალი	3 ცალი	2 ცალი	4 ცალი	7 ცალი
ფასადი/ჭრილი	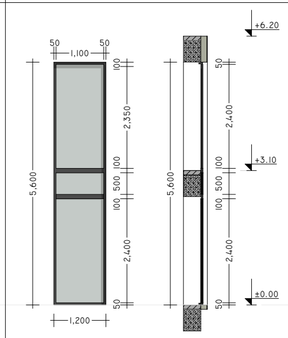	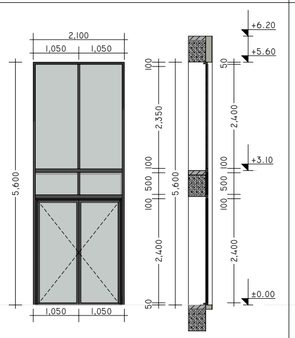	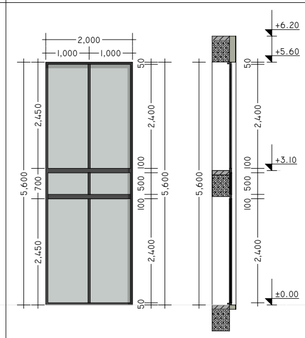	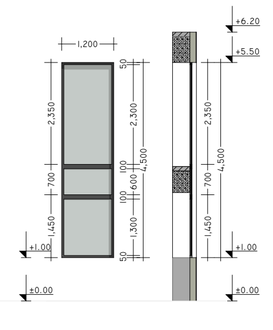	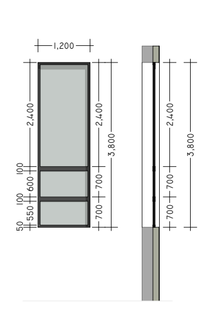
გეგმა		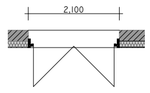	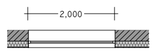	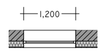	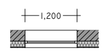

მარკირება	ვტ-06	ვტ-07	ვტ-08	ვტ-09	ვტ-10
ზომა	1800X2500	1800X2500	1800X2800	6255X2800	1650X2800
რაოდენობა	48 ცალი	24 ცალი	71 ცალი	12 ცალი	12 ცალი
ფასადი/ჭრილი	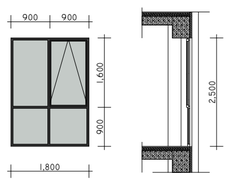	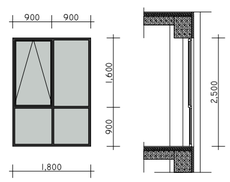	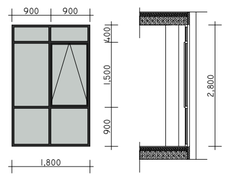	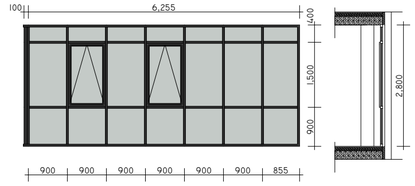	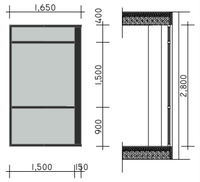
გეგმა	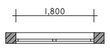	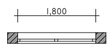	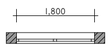		

-ფიზიკური

- ეს ბუკლეტი ნახატები
- ფასადე ზემო ზემო ბაზებიწინაფასა ფასადზე
- ბაზებიანი ბრტყელ ფასადებიანი ელემენტების ტიპიური ფასადების ნახატები ფასადების ნაწილების ფასადებისათვის
- ფასადე ნაწილის გამოსახულია ზემო ნაწილი ფასადის ფრაგმენტი ფასადებისათვის ფასადების ნაწილების ფასადების ნაწილების ფასადების ნაწილების

სახანძრო კარის სპეციფიკაცია			
მარკირება	k-1	k-2	k-3
რაოდენობა	34	16	16
ზომა	1,000×2,200	1,000×2,200	1,800×2,200
ფართობი	2.20	2.20	3.96
ორიენტაცია	მარჯვენა	მარცხენა	
გეგმა	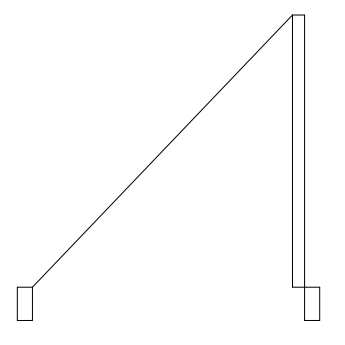	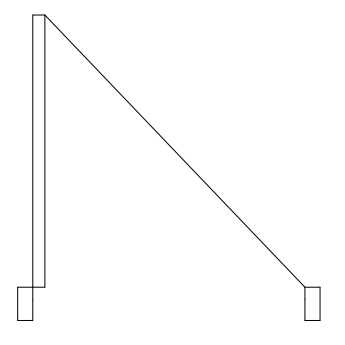	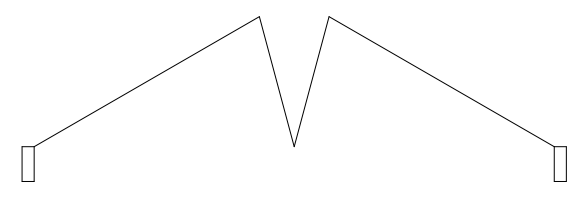
სქემატური ნახაზი	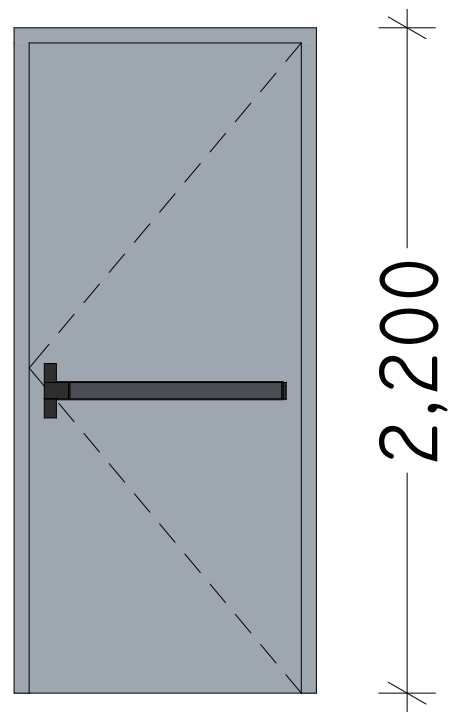	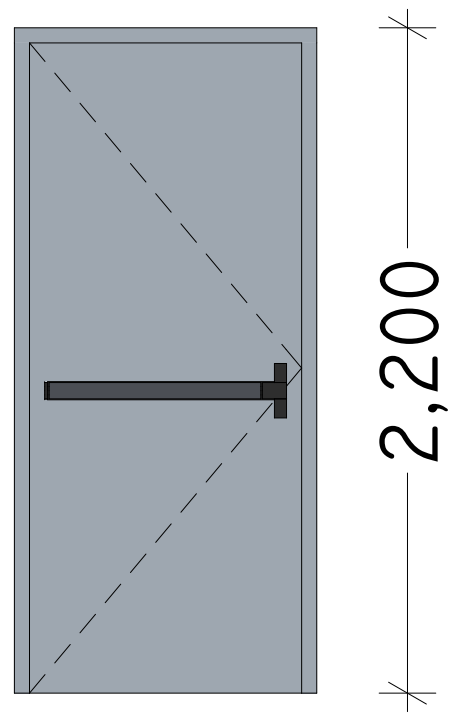	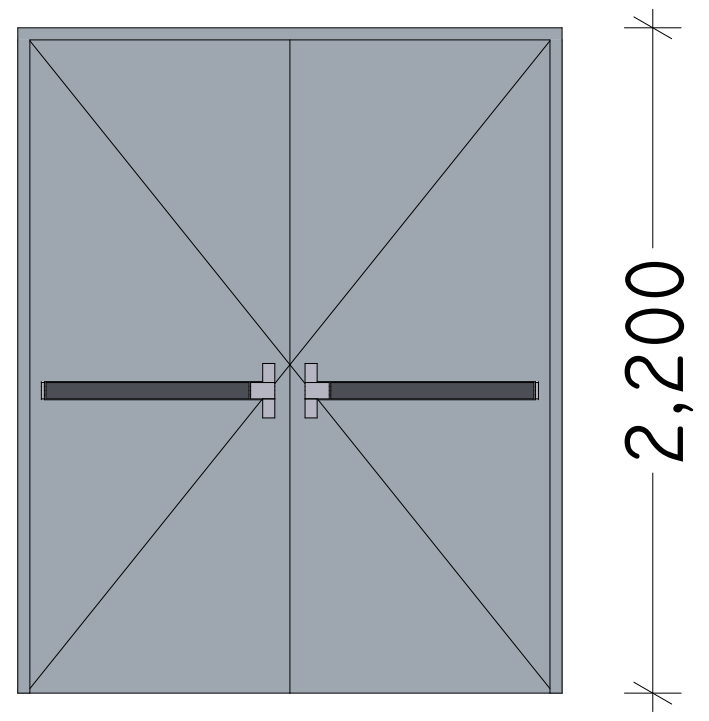
ცეცხლმედეგობა	1.5 hours	1.5 hours	45 minutes

-შენიშვნები
- არ გაზომოთ ნახაზები
- ყველა ზომა უნდა გადამოწმდეს ადგილზე
- ნახაზებს შორის ნებისმიერი უზუსტობა დაუყონებლივ უნდა ეცნობოს საპროექტო კომპანიის უზუსტობის ხარისხის შესაფასებლად
- ყველა ნახაზი განხილული უნდა იყოს, როგორც მთლიანი პროექტის ალბომის ნაწილი, ყველა მნიშვნელოვანი დოკუმენტის, კონსტრუქციული ნახაზების, შიდა და გარე სისტემების ნახაზების და დეტალური სამშენებლო ნახაზების გათვალისწინებით
- კონსტრუქციული სამუშაოების დაწყებამდე , შეამოწმეთ სპეციფიკაციები
- დოკუმენტაციის გამოყენება დაუშვებელია პროექტის მენეჯერ ორგანიზაციასთან შეთანხმების გარეშე

- ცვლილებები

შტამპი

Super 8
BY WINDHAM

დამკვეთი
შ.პ.ს. ისანი ჰოთელსი

არქიტექტორი
დ.გიგაური
ს.ბარბაქაძე

სათაური
სასტუმრო
SUPER 8 Hotel

მისამართი
ქალაქი თბილისი:
ნავთლუღის ქუჩა №10

საკადასტრო კოდი
№ 01.17.12.023.055

პროექტის სტადია
არქიტექტურული ნაწილი

ნახაზის სახელწოდება
სახანძრო კარის სპეციფიკაცია

მასშტაბი
2:1

Code
A.12.7

თარიღი

ნუმერაცია

Hotel Project Management Co.
HPM
0112 თბილისი, საქართველო
წინამძღვრიშვილის ქუჩა -113

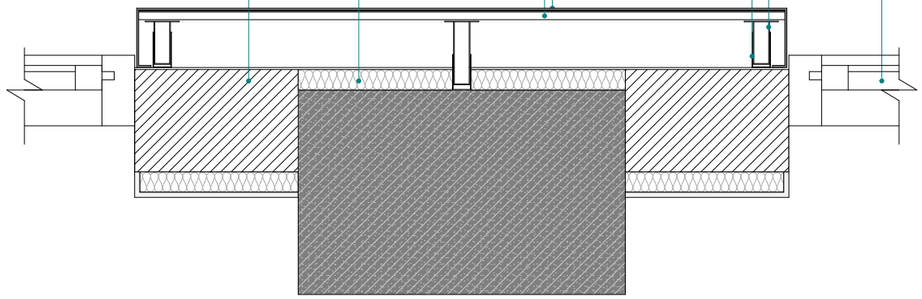

Обрамление люминесцентного освещения над ресепшн

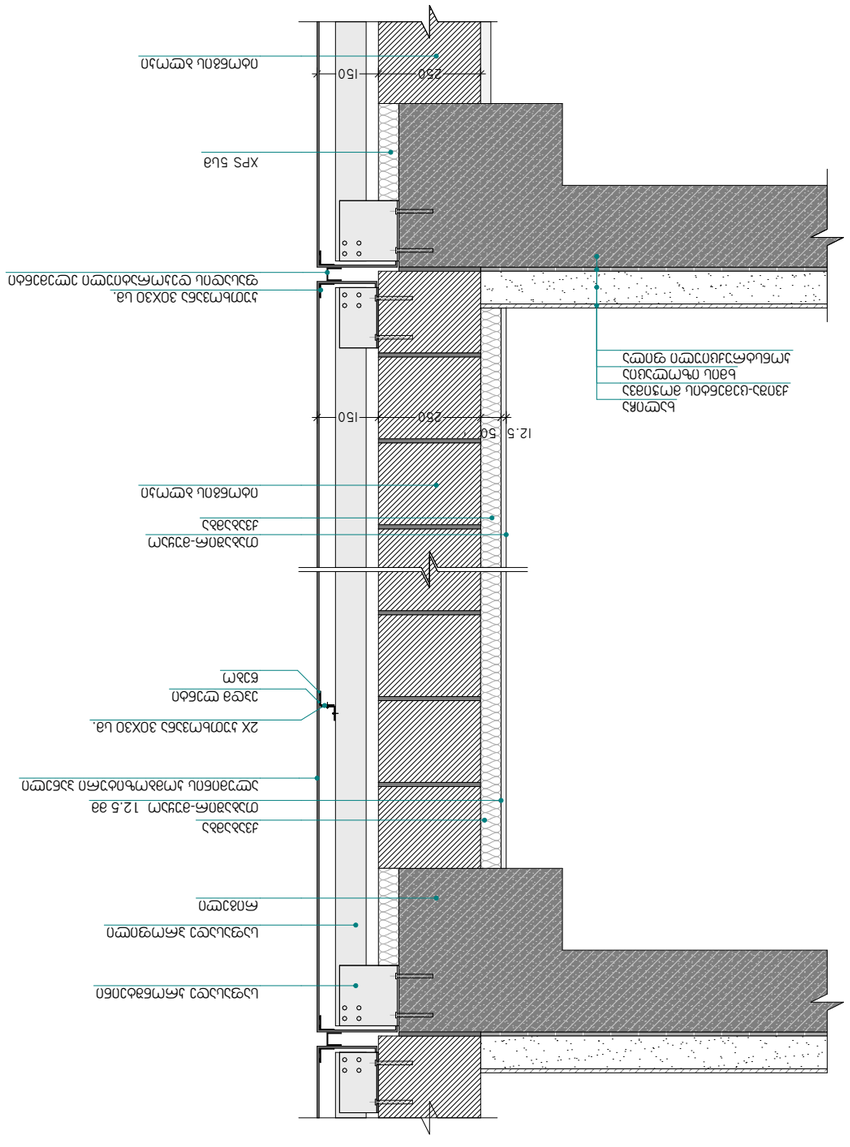

Обрамление люминесцентного освещения над ресепшн

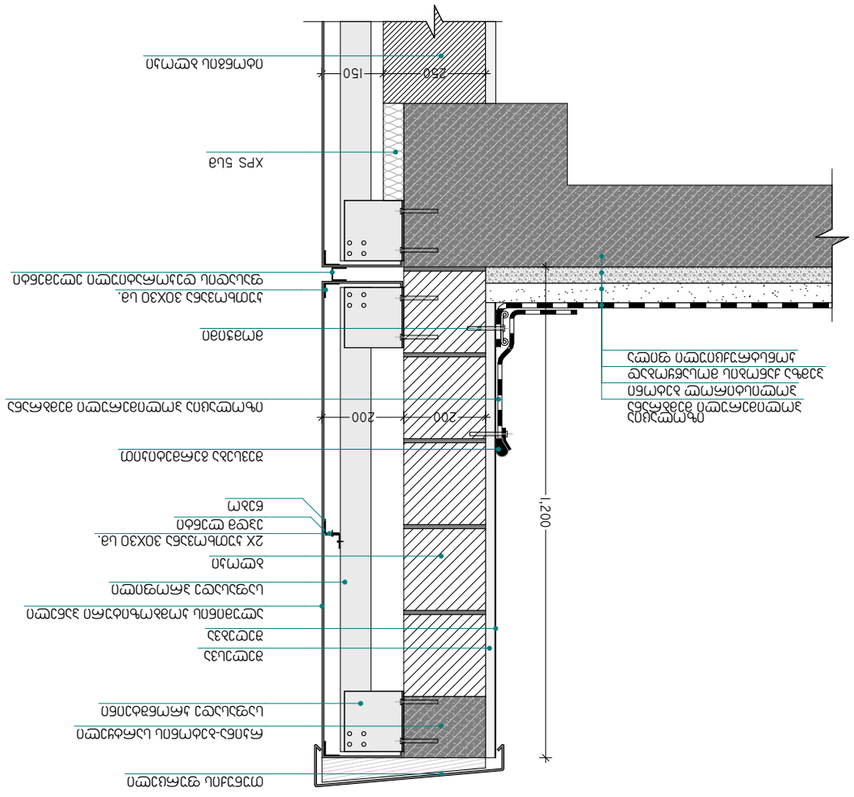

Обрамление люминесцентного освещения над ресепшн

Super 8
BY WINDHAM

Hotel Project Management Co.
HPM