დენდროლოგიური პროექტის საინფორმაციო დაფა

დამკვეთი: შ.პ.ს "აუტო დოკა" ს/კ: 206027262

საპროექტო ტერიტორიის მისამართი: ქ.თბილისი, ჯანახეთის ქუჩა N134
ს/კ: 01.19.36.012.030

ნებართვის გამცემი ორგანო:
ქ.თბილისის მუნიციპალიტეტის მერიის გარემოს დაცვის საქალაქო სამსახური

კვ: სზ-6 - 0.3 - 569.9 კვ.მ სსზ-2 - 0.2 - 545.4 კვ.მ (სულ კვ=1 113.9 კვ.მ)

დენდროლოგიური პროექტის შეთანხმების თარიღი:

დენდროლოგიური პროექტის დასრულების თარიღი: 29.06.2026

საპროექტო ხეები: 30 ძირი

2 ძირი - კედარი ჰიმალაური	(ღეროს გარშემოწ.-16სმ-დან; სიმაღლე-3.00მ; ხნოვ.-10წ.)
4 ძირი - ფიჭვი იტალიური	(ღეროს გარშემოწ.-18სმ-დან; სიმაღლე-3.50მ; ხნოვ.-10წ.)
2 ძირი - კვიდო იაპონური	(ღეროს გარშემოწ.-18სმ-დან; სიმაღლე-3.50მ; ხნოვ.-10წ.)
3 ძირი - მარადმწვანე მუხა	(ღეროს გარშემოწ.-18სმ-დან; სიმაღლე-3.50მ; ხნოვ.-10წ.)
7 ძირი - იფანი ჩვეულებრივი	(ღეროს გარშემოწ.-18სმ-დან; სიმაღლე-3.50მ; ხნოვ.-10წ.)
5 ძირი - ნეკერჩხალი ჭადარფოთოლა	(ღეროს გარშემოწ.-18სმ-დან; სიმაღლე-3.50მ; ხნოვ.-10წ.)
5 ძირი - მუხა ევროპული	(ღეროს გარშემოწ.-18სმ-დან; სიმაღლე-3.50მ; ხნოვ.-10წ.)
2 ძირი - სოფორა იაპონური	(ღეროს გარშემოწ.-18სმ-დან; სიმაღლე-3.50მ; ხნოვ.-10წ.)

შესანარჩუნებელი ხეები : 7 ძირი
4 ძირი - თუთა (ღეროს დიამეტრით: 8-12სმ; 46.00სმ; 53.00სმ; 3.20სმ)
2 ძირი - ალვის ხე (ღეროს დიამეტრით: 4-8სმ; 16,60სმ)
1 ძირი - იფანი (ღეროს დიამეტრით: 4-8სმ)

გადასარგავი ხეები : 17 ძირი
5 ძირი - თუთა (ღეროს დიამეტრით: 0-4სმ; 12.70სმ; 4.80სმ; 4-8სმ; 0-4სმ)
7 ძირი - ალვის ხე (ღეროს დიამეტრით: 20.70სმ; 14.30სმ; 4.80სმ; 4-8სმ; 4-8სმ; 4-8სმ; 0-4სმ)
1 ძირი - იაღლუნი (ღეროს დიამეტრით: 4-8სმ; სიმაღლე 2.50მ)
1 ძირი - წნორი (ღეროს დიამეტრით: 11.10სმ; სიმაღლე 4.50მ)
1 ძირი - იფანი (ღეროს დიამეტრით: 4.80სმ; სიმაღლე 2.50მ)
1 ძირი - ვერხვი (ღეროს დიამეტრით: 4-8სმ; სიმაღლე 2.00მ)
1 ძირი - ნეკერჩხალი ამერიკული (ღეროს დიამეტრით: 0-4სმ; სიმაღლე 1.50მ)

ახლადდარგულ და გადარგულ ხე-მცენარეების მოვლაზე პასუხისმგებელი:
შ.პ.ს "აუტო დოკა" ს/კ: 206027262

ახლადდარგული ხე-მცენარეების მოვლის ხანგრძლივობა: 3 წელი

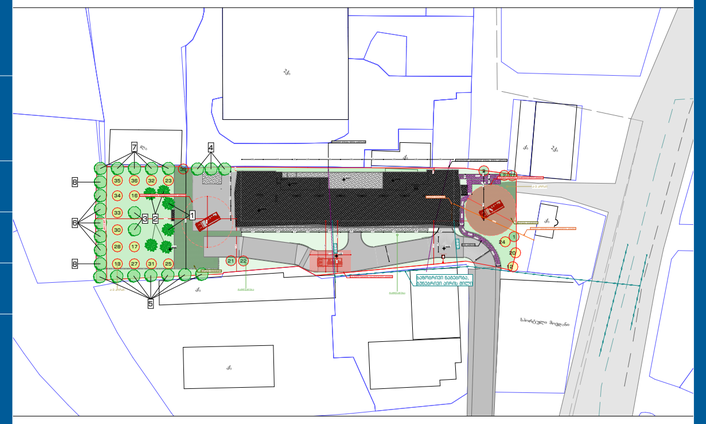





დენდროპროექტი



2023წ.

თბილისი

მცენარეთა კლასიფიკაცია ტოპოგეგმაზე

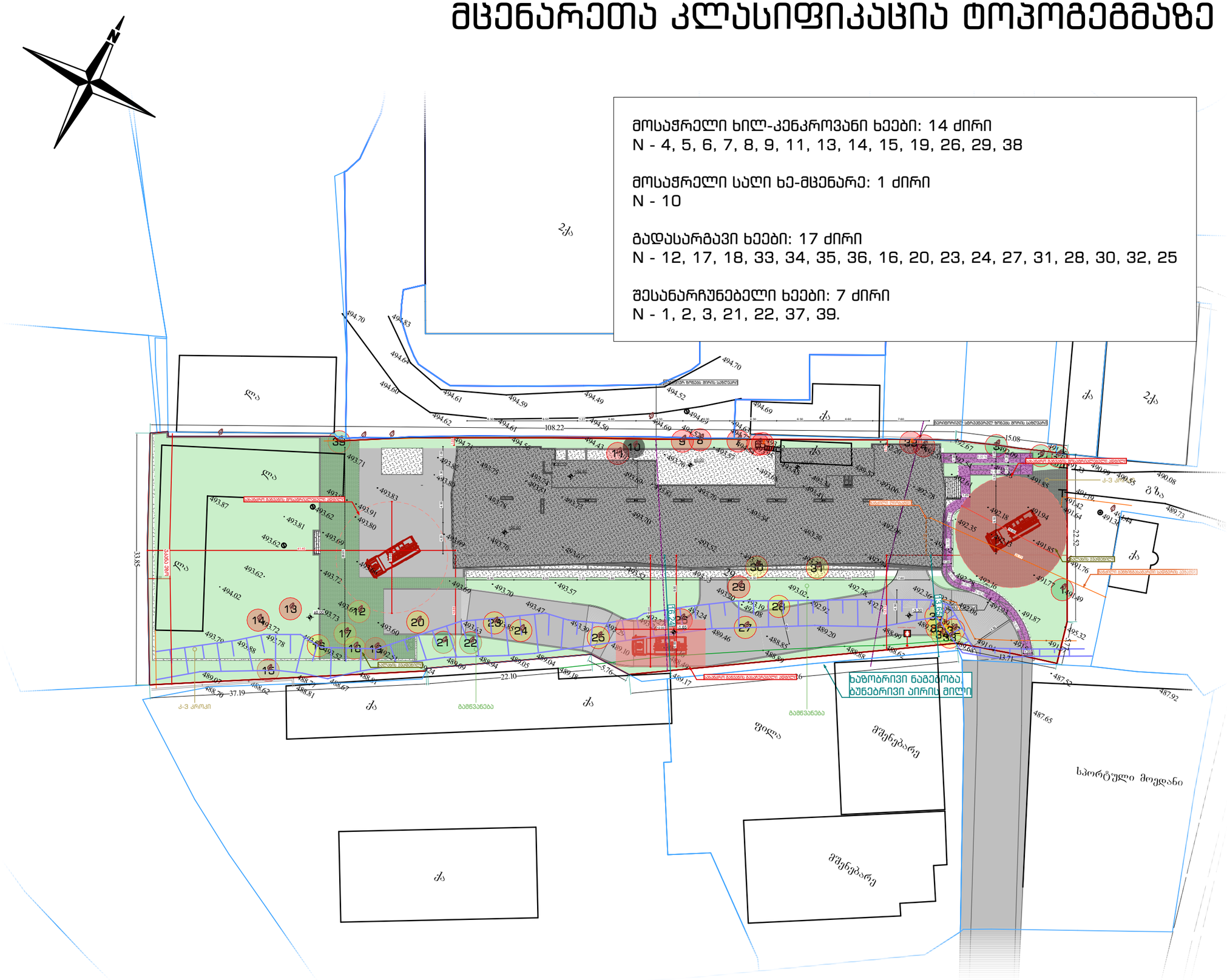

ფორმატი A-3	თბილისი	ფაილის სახელი
	2023წ.	ჯავახეთის ქუჩა

პირობითი აღნიშვნები:

- საკად. ნითელი ხაზი
- გაზონი
- შესანარჩუნებელი ხეები
- გადასარგავი ხეები
- მოსაჭრელი ხილკენკროვანი ხეები
- მოსაჭრელი ხეები
- ფოთლოვანი ხეები
- წიწვოვანი ხეები
- არსებული ნარგავები
- 3 — მცენარის ნომერი ექსპლიკაციაში

შენიშვნები:

1. მცენარეები შერჩეულია ადგილობრივ ბაზარზე ხელმისაწვდომი, კლიმატური, დეკორატიული და ურბანული პირობების გათვალისწინებით.
2. ექსპლიკაციაში არ არის გათვალისწინებული 10% მცენარეთა დანაკარგი.
3. მცენარეთა ჩარგვისას დაცული იქნას აგროტექნიკის ნორმები.
4. უზრუნველყოფილი იქნას მცენარეთა მორწყვა სავეგეტაციო პერიოდის განმავლობაში.

დამკვეთი:

შ.პ.ს აუტო დოკა
ს/კ:206027262

მისამართი:

ქალაქი თბილისი,
ჯავახეთის ქუჩა N134
ს/კ: 01.19.36.012.030

პროექტის სახელწოდება:

მრავალფუნქციური კომპლექსი

თანამდებობა	გვარი	ხელმოწერა	თარიღი
ლანდ.არქიტ.	გ. გუგარიაშვილი		29/06/2023

მასშტაბი	1:500
თარიღი	29/06/2023

სტადია	ფურცელი	ფურცლები
პროექტი	2	8

ნარგავების კლასიფიკაცია ექსპერტიზის მიხედვით

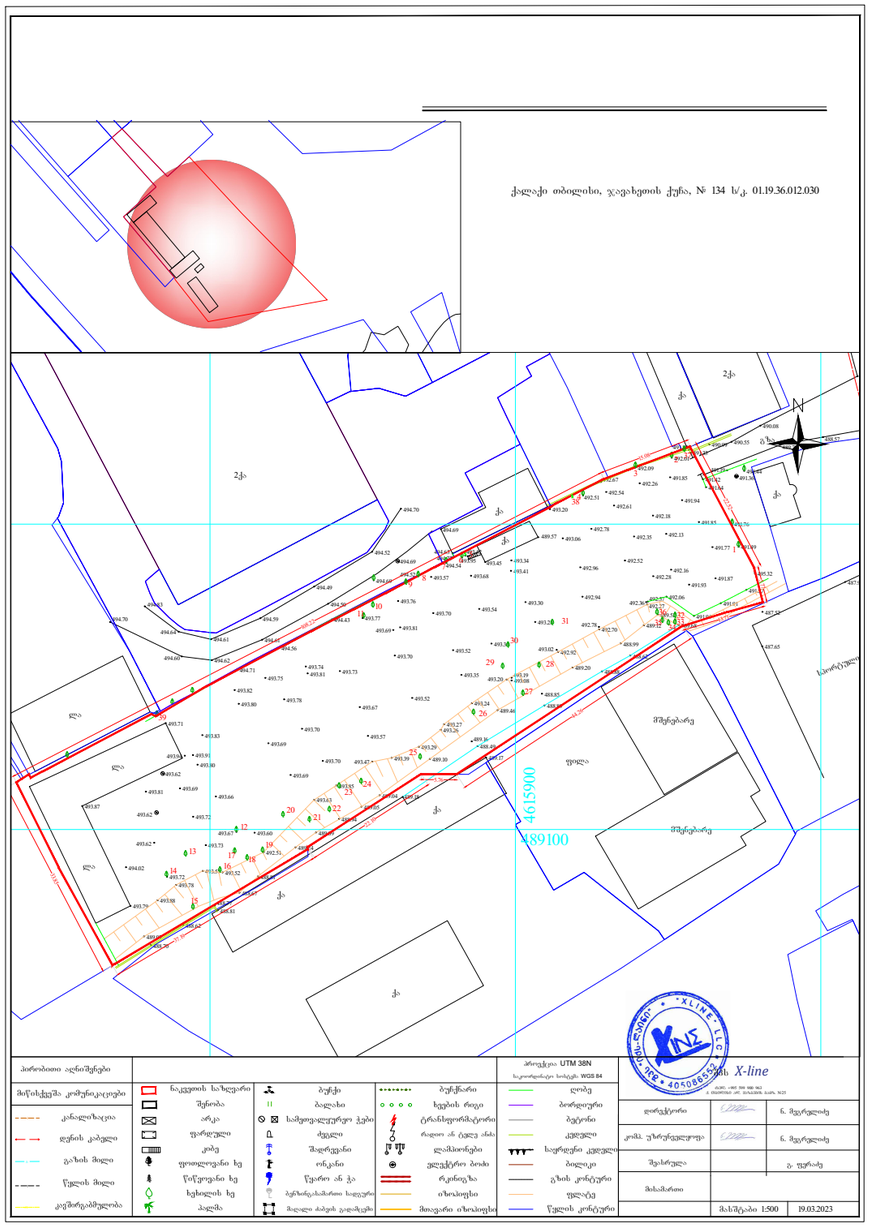

№2304-841 საექსპერტო დასკვნის

დანართი 1. მერქნიან მცენარეთა შეფასების უწყისი - ნაკვ. 01.19.36.012.030

მისამართი:	თბილისი, ჯავახეთის ქუჩა, N134
საკადასტრო კოდი:	01.19.36.012.030
ფართობი:	3735 მ²
მესაკუთრე:	შპს "აუტო დოკა" (ID № 206027262)
შეფასების მეთოდი:	ვიზუალური
შეფასების თარიღი:	27.03.2023; 29.04.2023
შემსრულებელი:	ლ. გოშაძე, ე. შარია

№	მცენარის დასახელება	დიამეტრი (სმ) მიწიდან:		სიმაღლე (მ)	აღწერა
		10 სმ	1.3 მ		
1	თუთა (Morus)	8-12		4.5	საღი/ გადარგვადი*
2	თუთა (Morus)	46	38	8.5	ავარიული
3	თუთა (Morus)	53	41	8.5	ავარიული
4	ვაშლი (Malus domestica)	12.7	9.6	3.5	ხმობადი/ ხილკენკრ.
5	ვაზი (Vitis vinifera)	4-8			საღი/ ხილკენკრ.
6	ალუბალი (Prunus cerasus)	12.7	7.6	6.0	საღი/ ხილკენკრ.
7	ატამი (Prunus persica)	9.6	6.1	3.5	საღი/ ხილკენკრ.
8	ჭერამი (Prunus armeniaca)	5.4	3.2	2.0	საღი/ ხილკენკრ.
9	მსხალი (Pyrus)	3.2	1.0	2.0	საღი/ ხილკენკრ.
10	ხეშავი (Rhamnus cathartica)	0-4		2.0	საღი/ გადარგვადი*
11	ლეღვი (Ficus carica)	0-4		2.0	საღი/ ხილკენკრ.
12	ალვის ხე (Populus nigra)	20.7	15.9	6.0	საღი/ გადარგვადი*
13	ჭერამი (Prunus armeniaca)	0-4		1.5	საღი/ ხილკენკრ.
14	ჭერამი (Prunus armeniaca)	8-12		3.5	საღი/ ხილკენკრ.
15	ატამი (Prunus persica)	0-4		1.5	საღი/ ხილკენკრ.
16	იალღუნი (Tamarix ramosissima)	4-8		2.5	საღი/ გადარგვადი*
17	ალვის ხე (Populus nigra)	14.3	6.4	3.5	საღი/ გადარგვადი*
18	ალვის ხე (Populus nigra)	4.8	2.2	2.0	საღი/ გადარგვადი*
19	ლეღვი (Ficus carica)	0-4		1.5	საღი/ ხილკენკრ.
20	თუთა (Morus)	0-4		1.5	საღი/ გადარგვადი*
21	ალვის ხე (Populus nigra)	4-8		2.5	საღი/ გადარგვადი*
22	ალვის ხე (Populus nigra)	16.6	9.6	4.5	საღი/ გადარგვადი*
23	თუთა (Morus)	12.7	4.8	3.0	საღი/ გადარგვადი*
24	თუთა (Morus)	4.8	2.2	2.0	საღი/ გადარგვადი*
25	ნეკერჩხალი ამერ. (Acer negundo)	0-4		1.5	საღი/ გადარგვადი*
26	ჭერამი (Prunus armeniaca)	4-8		3.0	საღი/ 5 ძირი/ ხილკენკრ.
27	თუთა (Morus)	4-8		2.0	საღი/ გადარგვადი*
28	წნორი (Salix alba)	11.1	7.6	4.5	საღი/ გადარგვადი*
29	ჭერამი (Prunus armeniaca)	5.4	3.8	3.0	საღი/ ხილკენკრ.
30	იფანი (Fraxinus)	4.8	3.2	2.5	საღი/ გადარგვადი*
31	თუთა (Morus)	0-4		1.5	საღი/ გადარგვადი*
32	ვერხვი (Populus deltoides)	4-8		2.0	საღი/ 2 ძირი/ გადარგვადი*
33	ალვის ხე (Populus nigra)	4-8		2.5	საღი/ გადარგვადი*
34	ალვის ხე (Populus nigra)	4-8		2.5	საღი/ გადარგვადი*
35	ალვის ხე (Populus nigra)	4-8		3.0	საღი/ გადარგვადი*
36	ალვის ხე (Populus nigra)	0-4		1.5	საღი/ გადარგვადი*
37	იფანი (Fraxinus)	4-8		2.5	საღი/ გადარგვადი*
38	ვაზი (Vitis vinifera)	3.8			საღი/ ხილკენკრ.
39	თუთა (Morus)	3.2	1.6	2.0	საღი/ გადარგვადი*

***** გადარგვის შესაძლებლობის განსაზღვრისას, მხედველობაში მიიღება შემდეგი პირობები: მცენარე უნდა იყოს ჯანსაღი და კარგად განვითარებული, არ იყოს წვერხმელი, არ გააჩნდეს გულის სიდამპლე ან დაავადება, ვარჯში ხმელი ტოტების რაოდენობა არ აღემატებოდეს 15 %-ს, არ იყოს გადაბერებული/ამორტიზებული. თუ ასეთი ხეების გადარგვა მოხდება წლის არასავეგეტაციო პერიოდში, გადარგვისა და შემდგომი მოვლის სათანადო მეთოდოლოგიის მკაცრი დაცვით და თუ ადგილი არ ექნება მათზე ძლიერ მექანიკურ ან ხელოვნურ ფიზიკურ-ქიმიურ ზემოქმედებას, მაშინ მათი გადარგვის შემდგომი გახარების ალბათობა იქნება ფაქტიურად ისეთივე, როგორიც იქნებოდა მათი ადგილზე შენარჩუნების შემთხვევაში.

ლევან გოშაძე *ექსპერტი;* ემზარ შარია *დირექტორი, შპს დემასო ვუდ 1*

დემასო ვუდ 1 ▪ demasowood@gmail.com ▪ (+995) 593 18 18 70

ფორმატი A-3	თბილისი	ფაილის სახელი
	2023წ.	ჯავახეთის ქუჩა

პირობითი აღნიშვნები:

- საკად. ნითელი ხაზი
- გაზონი
- შესანარჩუნებელი ხეები
- გადასარგავი ხეები
- მოსაჭრელი ხილკენკროვანი ხეები
- მოსაჭრელი ხეები
- ფოთლოვანი ხეები
- წიწვოვანი ხეები
- არსებული ნარგავები
- 3 — მცენარის ნომერი ექსპლიკაციაში

შენიშვნები:

1. მცენარეები შერჩეულია ადგილობრივ ბაზარზე ხელმისაწვდომი, კლიმატური, დეკორატიული და ურბანული პირობების გათვალისწინებით.
2. ექსპლიკაციაში არ არის გათვალისწინებული 10% მცენარეთა დანაკარგი.
3. მცენარეთა ჩარგვისას დაცული იქნას აგროტექნიკის ნორმები.
4. უზრუნველყოფილი იქნას მცენარეთა მორწყვა სავეგეტაციო პერიოდის განმავლობაში.

დამკვეთი:

შ.პ.ს აუტო დოკა
ს/კ:206027262

მისამართი:

ქალაქი თბილისი,
ჯავახეთის ქუჩა N134
ს/კ: 01.19.36.012.030

პროექტის სახელწოდება:

მრავალფუნქციური კომპლექსი

თანამდებობა	გვარი	ხელმოწერა	თარიღი
ლანდ.არქიტ.	გ. ბუბარიავილი		29/06/2023

მასშტაბი			
თარიღი	29/06/2023		
სტადია		ფურცელი	ფურცლები
პროექტი		3	8

კვ კოეფიციენტის საანგარიშო კროკი

$$K3 = 1\ 113.9 / 3\ 735 = 0.3$$

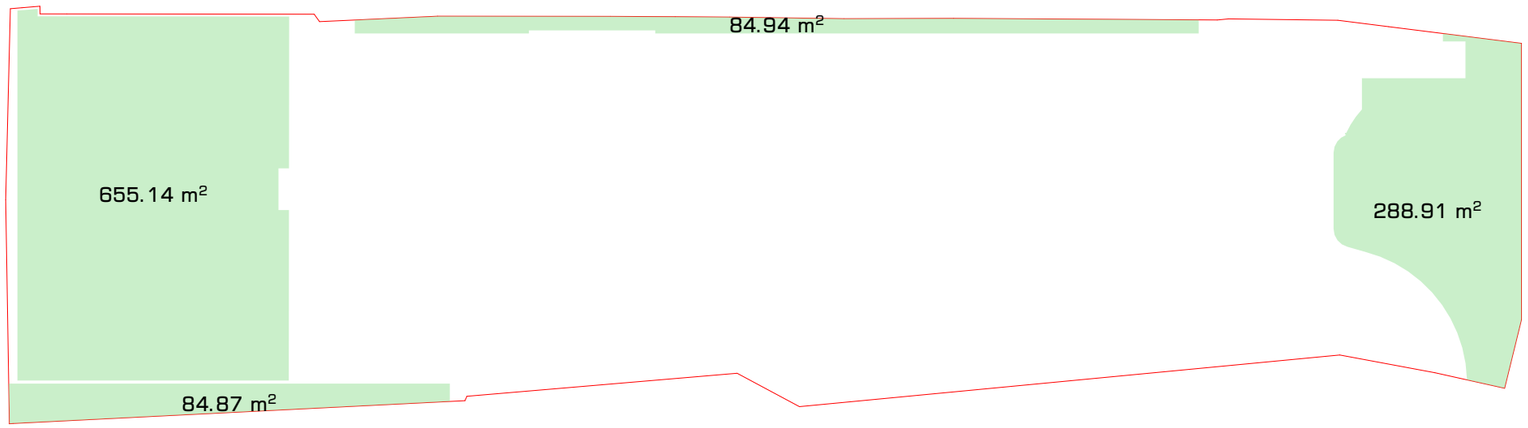

ფორმატი A-3	თბილისი	ფაილის სახელი
	2023წ.	ჯავახეთის ქუჩა

პირობითი აღნიშვნები:

- საკად. ნითელი ხაზი
- გაზონი
- შესანარჩუნებელი ხეები
- გადასარგავი ხეები
- მოსაჭრელი ხილკენკროვანი ხეები
- მოსაჭრელი ხეები
- ფოთლოვანი ხეები
- წიწვოვანი ხეები
- არსებული ნარგავები
- 3 — მცენარის ნომერი ექსპლიკაციაში

შენიშვნები:

1. მცენარეები შერჩეულია ადგილობრივ ბაზარზე ხელმისაწვდომი, კლიმატური, დეკორატიული და ურბანული პირობების გათვალისწინებით.
2. ექსპლიკაციაში არ არის გათვალისწინებული 10% მცენარეთა დანაკარგი.
3. მცენარეთა ჩარგვისას დაცული იქნას აგროტექნიკის ნორმები.
4. უზრუნველყოფილი იქნას მცენარეთა მორწყვა სავეგეტაციო პერიოდის განმავლობაში.

დამკვეთი:

შ.პ.ს აუტო დოკა
ს/კ:206027262

მისამართი:

ქალაქი თბილისი,
ჯავახეთის ქუჩა N134
ს/კ: 01.19.36.012.030

პროექტის სახელწოდება:

მრავალფუნქციური კომპლექსი

თანამდებობა	გვარი	ხელმოწერა	თარიღი
ლანდ.არქიტ.	გ. ბუზარიაშვილი		29/06/2023

მასშტაბი	1:500
თარიღი	29/06/2023

სტადია	ფურცელი	ფურცლები
პროექტი	4	8

დენდროლოგიური გეგმა

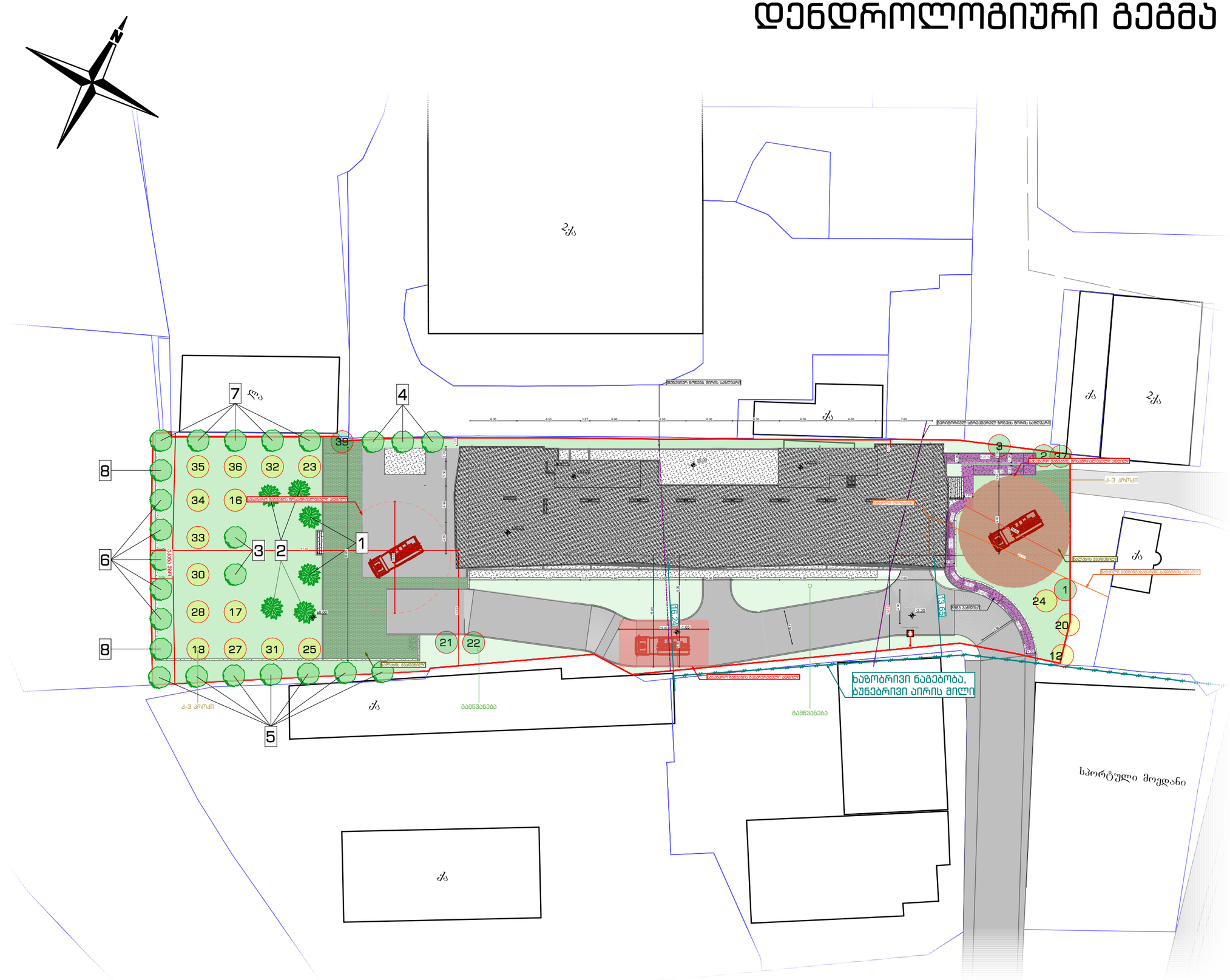
N
7
4
8
6
5
3
2
1
35
36
32
23
34
16
33
30
28
17
18
27
31
25
39
21
22
24
20
12
ქ-3 კროკი
ბეტონის ბორდიური
ასფალტის საფარი
ბეტონის ტროტუარი
ბეტონის ბორდიური ტროტუარის ზემოთ
ბეტონის ბორდიური ასფალტის ზემოთ
ბეტონის ბორდიური ასფალტის ქვემოთ
ბეტონის ბორდიური ტროტუარის ქვემოთ

საპროექტო მცენარეების ექსპლიკაცია

N	საპროექტო მცენარეების დასახელება	რაოდენობა	სიმაღლე არანაკლებ	არანაკლებ CLT	ღეროს გარშემოწ. CIRC.	სასიცოცხლო ფორმა	შენიშვნა
1	 **კედარი ჰიმალაური** Cedrus Deodara სიმაღლე უნდა იყოს არანაკლებ 3 მეტრი, მთავარი ღერო უნდა იყოს სწორი ფორმის, ღეროს გარშემოწერილობა CIRC. არანაკლებ 0.16მ, ფესვისს ყელიდან 0.1მ სიმაღლეზე, ვარჯის დიამეტრი არანაკლებ 0.7მ, ვარჯი უნდა იყოს ყველა მხრიდან სიმეტრიულად განვითარებული, ქოთანში დაფესვიანებული, მისი განტოტვა უნდა იწყებოდეს ფესვის ყელიდან არაუმეტეს 0.25მ სიმაღლეზე	2	3.0მ	CLT 65	-	წიწვოვანი ხე	მარადმწ.
2	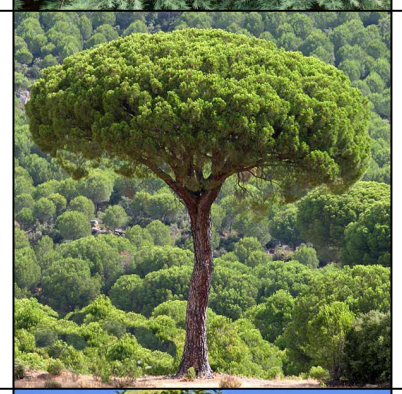 **ფიჭვი იტალიური** Pinus Pinea სიმაღლე უნდა იყოს არანაკლებ 3.5 მეტრი, მთავარი ღერო უნდა იყოს სწორი ფორმის, ღეროს გარშემოწერილობა CIRC. არანაკლებ 0.18მ, ფესვისს ყელიდან 1.0მ სიმაღლეზე, ვარჯის დიამეტრი არანაკლებ 0.7მ, ვარჯი უნდა იყოს ყველა მხრიდან სიმეტრიულად განვითარებული, ქოთანში დაფესვიანებული, მისი განტოტვა უნდა იწყებოდეს ფესვის ყელიდან არანაკლებ 1.8მ სიმაღლეზე	4	3.5მ	CLT 65	-	წიწვოვანი ხე	მარადმწ.
3	 **კვიდო იაპონური** Ligustrum Japonicum სიმაღლე უნდა იყოს არანაკლებ 3.5 მეტრი, მთავარი ღერო უნდა იყოს სწორი ფორმის, ღეროს გარშემოწერილობა CIRC. არანაკლებ 0.18მ, ფესვისს ყელიდან 1.0მ სიმაღლეზე, ვარჯის დიამეტრი არანაკლებ 0.7მ, ვარჯი უნდა იყოს ყველა მხრიდან სიმეტრიულად განვითარებული, ქოთანში დაფესვიანებული, მისი განტოტვა უნდა იწყებოდეს ფესვის ყელიდან არანაკლებ 1.8მ სიმაღლეზე	2	3.5მ	CLT 65	-	ფოთლოვანი ხე	მარადმწ.
4	 **მარადმწვანე მუხა** Quercus Ilex სიმაღლე უნდა იყოს არანაკლებ 3.5 მეტრი, მთავარი ღერო უნდა იყოს სწორი ფორმის, ღეროს გარშემოწერილობა CIRC. არანაკლებ 0.18მ, ფესვისს ყელიდან 1.0მ სიმაღლეზე, ვარჯის დიამეტრი არანაკლებ 0.7მ, ვარჯი უნდა იყოს ყველა მხრიდან სიმეტრიულად განვითარებული, ქოთანში დაფესვიანებული, მისი განტოტვა უნდა იწყებოდეს ფესვის ყელიდან არანაკლებ 1.8მ სიმაღლეზე	3	3.5მ	CLT 65	-	ფოთლოვანი ხე	მარადმწ.
5	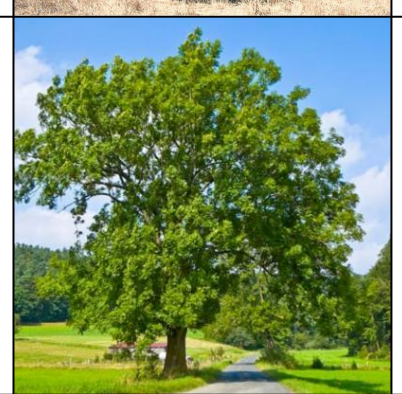 **იფანი ჩვეულებრივი** Fraxinus Excelsior სიმაღლე უნდა იყოს არანაკლებ 3.5 მეტრი, მთავარი ღერო უნდა იყოს სწორი ფორმის, ღეროს გარშემოწერილობა CIRC. არანაკლებ 0.18მ, ფესვისს ყელიდან 1.0მ სიმაღლეზე, ვარჯის დიამეტრი არანაკლებ 0.7მ, ვარჯი უნდა იყოს ყველა მხრიდან სიმეტრიულად განვითარებული, ქოთანში დაფესვიანებული, მისი განტოტვა უნდა იწყებოდეს ფესვის ყელიდან არანაკლებ 1.8მ სიმაღლეზე	7	3.5მ	CLT 65	-	ფოთლოვანი ხე	ფოთოლ- -მცვენი
6	 **ჭადარფოთ. ნეკერჩხალი** Acer Platanoides სიმაღლე უნდა იყოს არანაკლებ 3.5 მეტრი, მთავარი ღერო უნდა იყოს სწორი ფორმის, ღეროს გარშემოწერილობა CIRC. არანაკლებ 0.18მ, ფესვისს ყელიდან 1.0მ სიმაღლეზე, ვარჯის დიამეტრი არანაკლებ 0.7მ, ვარჯი უნდა იყოს ყველა მხრიდან სიმეტრიულად განვითარებული, ქოთანში დაფესვიანებული, მისი განტოტვა უნდა იწყებოდეს ფესვის ყელიდან არანაკლებ 1.8მ სიმაღლეზე	5	3.5მ	CLT 65	-	ფოთლოვანი ხე	ფოთოლ- -მცვენი
7	 **მუხა ევროპული** Quercus Robur სიმაღლე უნდა იყოს არანაკლებ 3.5 მეტრი, მთავარი ღერო უნდა იყოს სწორი ფორმის, ღეროს გარშემოწერილობა CIRC. არანაკლებ 0.18მ, ფესვისს ყელიდან 1.0მ სიმაღლეზე, ვარჯის დიამეტრი არანაკლებ 0.7მ, ვარჯი უნდა იყოს ყველა მხრიდან სიმეტრიულად განვითარებული, ქოთანში დაფესვიანებული, მისი განტოტვა უნდა იწყებოდეს ფესვის ყელიდან არანაკლებ 1.8მ სიმაღლეზე	5	3.5მ	CLT 65	-	ფოთლოვანი ხე	ფოთოლ- -მცვენი
8	 **სოფორა იაპონური** Sophora Japonica სიმაღლე უნდა იყოს არანაკლებ 3.5 მეტრი, მთავარი ღერო უნდა იყოს სწორი ფორმის, ღეროს გარშემოწერილობა CIRC. არანაკლებ 0.18მ, ფესვისს ყელიდან 1.0მ სიმაღლეზე, ვარჯის დიამეტრი არანაკლებ 0.7მ, ვარჯი უნდა იყოს ყველა მხრიდან სიმეტრიულად განვითარებული, ქოთანში დაფესვიანებული, მისი განტოტვა უნდა იწყებოდეს ფესვის ყელიდან არანაკლებ 1.8მ სიმაღლეზე	2	3.5მ	CLT 65	-	ფოთლოვანი ხე	ფოთოლ- -მცვენი
9	 **გაზონი რულონური** უნდა იყოს ხელოვნურად გამოყვანილი, მინიმუმ 3 სახეობის კოინდარის ბალახის თესლისგან (კომპონენტისგან). ასაკი მინიმუმ 1 წელი. არ უნდა ეხვეოდეს სარეველა, რულონის ფირფიტა არ უნდა წყდებოდეს, რულონის მიწის სისქე მინიმუმ 3სმ ბალახი ისე მჭიდროდ უნდა ეკვროდეს ერთმა- -ნეთს, რომ ქმნიდეს ხალიჩას. მიწის ხარისხის დეგრადაციის მაჩვენებელი უნდა წამოადგენდეს არადეგრადირებულს და ნიადაგის ორგანული ნივთიერებების (ჰუმუსის) შემცველობა უნდა იყოს ზღვრულ ნორმებში	700 $მ^2$					

ფორმატი A-3	თბილისი	ფაილის სახელი
	2023წ.	ჭავახეთის ქუჩა

პირობითი აღნიშვნები:

შენიშვნები:

1. მცენარეები შერჩეულია ადგილობრივ ბაზარზე ხელმისაწვდომი, კლიმატური, დეკორატიული და ურბანული პირობების გათვალისწინებით.
2. ექსპლიკაციაში არ არის გათვალისწინებული 10% მცენარეთა დანაკარგი.
3. მცენარეთა ჩარგვისას დაცული იქნას აგროტექნიკის ნორმები.
4. უზრუნველყოფილი იქნას მცენარეთა მორწყვა სავეგეტაციო პერიოდის განმავლობაში.

დამკვეთი:

შ.პ.ს აუტო დოკა
ს/კ:206027262

მისამართი:

ქალაქი თბილისი,
ჭავახეთის ქუჩა N134
ს/კ: 01.19.36.012.030

პროექტის სახელწოდება:

მრავალფუნქციური კომპლექსი

თანამდებობა	გვარი	ხელმოწერა	თარიღი
ლანდ.არქიტ.	გ. ბუზარიაშვილი		29/06/2023

მასშტაბი	
თარიღი	29/06/2023

სტადია	ფურცელი	ფურცლები
პროექტი	6	8

სამუშაოთა მოცულობა

N	სამუშაოს დასახელება	განზომილება	რაოდენობა	შენიშვნა
1	არსებული მცენარეების გადარგვა	ცალი	17	
2	ადგილების მომზადება წიწვიანი ხეების დასარგავად ნოყიერი მიწის დამატებით ორმოებში (0.8X0.8X0.8)	ცალი	6	3.1 მ^3
3	წიწვიანი ხეების დარგვა	ცალი	6	
4	ადგილების მომზადება ფოთლოვანი ხეების დასარგავად ნოყიერი მიწის დამატებით ორმოებში (0.8X0.8X0.8)	ცალი	24	12.3 მ^3
5	ფოთლოვანი ხეების დარგვა	ცალი	24	
6	მაღალი ხეების დაბმა ქარისგან დასაცავად	ცალი	47	
7	ტერიტორიის მომზადება გაზონის მოსაწყობად. 10სმ სისქის ნოყიერი მიწის ნაზავის შეტანა 700 მ^2 ფართობზე	კუბ. მეტრი	70	
8	რულონური გაზონის მოწყობა	კვ. მეტრი	700	
9	რულონური გაზონის მოვლა	კვ. მეტრი	700	
10	ახლადდარგული და გადარგული ხე-მცენარეების მოვლა	ცალი	47	
11	ახლადდარგული და გადარგული ხე-მცენარეების მორწყვა	მთელი გამწვანებული ტერიტორია		

შენიშვნები:

1. მცენარეების ჩარგვა და გადარგვა განხორციელდეს არასავეგეტაციო პერიოდის განმავლობაში
2. მცენარეების ჩარგვისას დაცულ იქნას აგროტექნიკის წესები
3. უზრუნველყოფილ იქნას მცენარეთა მორწყვა
4. მოხდეს ხეების დამაგრება ქარისგან დასაცავად

ფორმატი A-3	თბილისი	ფაილის სახელი
	2023წ.	ჯავახეთის ქუჩა

პირობითი აღნიშვნები:

შენიშვნები:

1. მცენარეები შერჩეულია ადგილობრივ ბაზარზე ხელმისაწვდომი, კლიმატური, დეკორატიული და ურბანული პირობების გათვალისწინებით.
2. ექსპლიკაციაში არ არის გათვალისწინებული 10% მცენარეთა დანაკარგი.
3. მცენარეთა ჩარგვისას დაცული იქნას აგროტექნიკის ნორმები.
4. უზრუნველყოფილი იქნას მცენარეთა მორწყვა სავეგეტაციო პერიოდის განმავლობაში.

დამკვეთი:
შ.პ.ს აუტო დოკა ს/კ:206027262

მისამართი:
ქალაქი თბილისი, ჯავახეთის ქუჩა N134 ს/კ: 01.19.36.012.030

პროექტის სახელწოდება:
მრავალფუნქციური კომპლექსი

თანამდებობა	გვარი	ხელმოწერა	თარიღი
ლანდ.არქიტ.	გ. ბუზარიაშვილი		29/06/2023

მასშტაბი		
თარიღი	29/06/2023	
სტადია	ფურცელი	ფურცლები
პროექტი	7	8

საპროექტო რენდერები

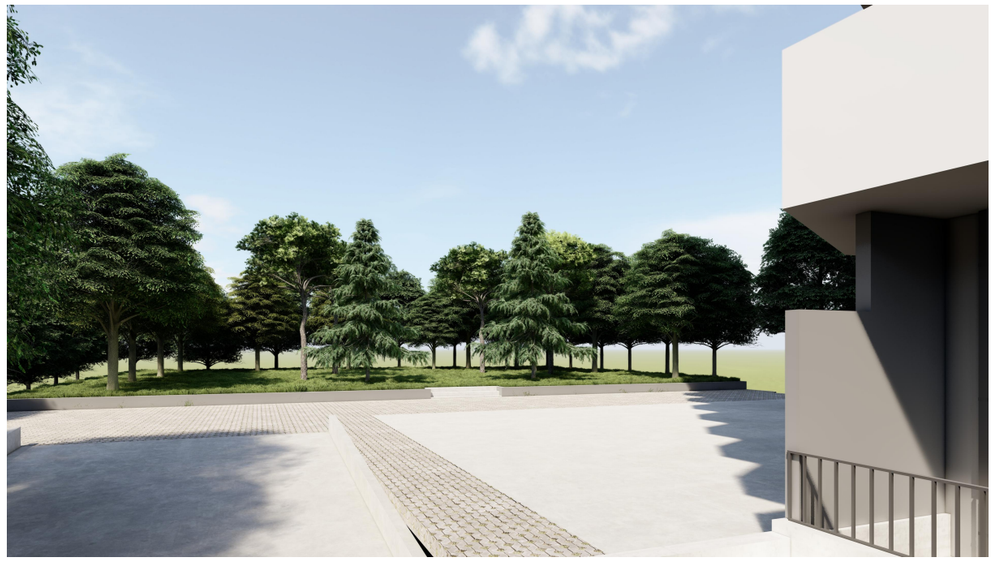



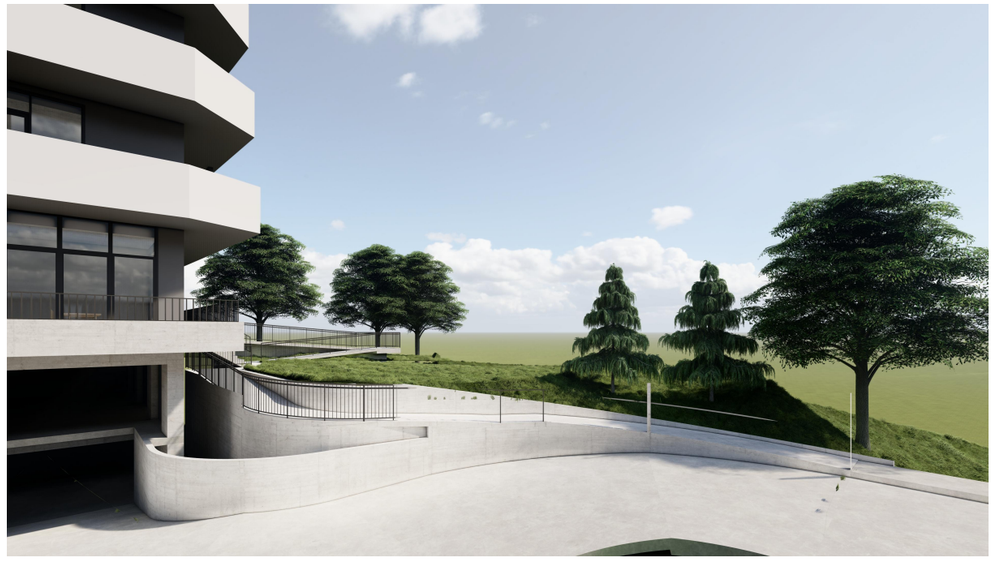

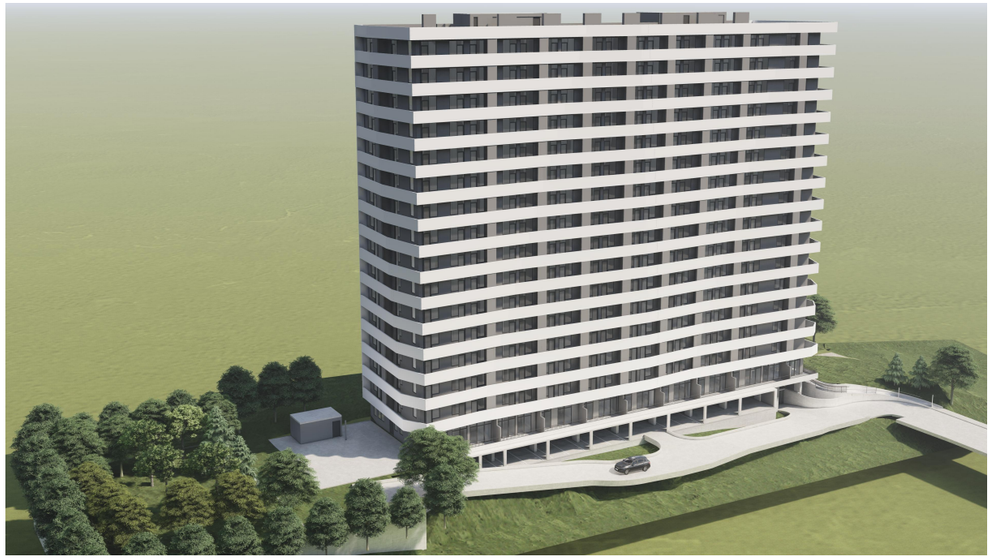

ფორმატი A-3	თბილისი	ფაილის სახელი
	2023წ.	ჯავახეთის ქუჩა

პირობითი აღნიშვნები:

შენიშვნები:

1. მცენარეები შერჩეულია ადგილობრივ ბაზარზე ხელმისაწვდომი, კლიმატური, დეკორატიული და ურბანული პირობების გათვალისწინებით.
2. ექსპლიკაციაში არ არის გათვალისწინებული 10% მცენარეთა დანაკარგი.
3. მცენარეთა ჩარგვისას დაცული იქნას აგროტექნიკის ნორმები.
4. უზრუნველყოფილი იქნას მცენარეთა მორწყვა სავეგეტაციო პერიოდის განმავლობაში.

დამკვეთი:

შ.პ.ს აუტო დოკა
ს/კ:206027262

მისამართი:

ქალაქი თბილისი,
ჯავახეთის ქუჩა N134
ს/კ: 01.19.36.012.030

პროექტის სახელწოდება:

მრავალფუნქციური კომპლექსი

თანამდებობა	გვარი	ხელმოწერა	თარიღი
ლანდ.არქიტ.	გ. ბუზარიაშვილი		29/06/2023

მასშტაბი	
თარიღი	29/06/2023

სტადია	ფურცელი	ფურცლები
პროექტი	8	8