დაგეგმარების საფუძვლები და მიზნები:

კორექტირებული პროექტი შედგენილია ქ. თბილისის მუნიციპალიტეტის სსიპ-ქ. თბილისის მუნიციპალიტეტის არქიტექტურის სამსახურის მიერ გაცემული № 5761367 13.01.2022 წ. მიწის ნაკვეთის სამშენებლოდ გამოყენების პირობების საფუძველზე. პროექტით გათვალისწინებულია მრავალფუნქციური შენობის მშენებლობა.

მიწის ნაკვეთის მდებარეობა და აღწერა:

საპროექტო შენობა მდებარეობს ქ. თბილისში, ქუჩა შავიშვილი , N 3 (ს/კ: 01.14.04.029.039)

მიწის ნაკვეთის ფართობია: 987.0 კვ.მ.

საპროექტო მიწის ნაკვეთს დასავლეთით, არსებული საავტომობილო გზის მხრიდან გააჩნია საზოგადოებრივი სივრცე, ხოლო დანარჩენი მხრიდან ესაზღვრება რეგისტრირებული მიწის ნაკვეთები. საპროექტო მიწის ნაკვეთი ხასიათდება სწორი რელიეფით და მერყეობს +516.33 და 515.47 ნიშნულებს შორის.

პროექტის აღწერა:

კორექტირების შედეგად შენობის +30.70 ნიშნულზე შეიცვალა ბინების რაოდენობა, დაემატა +10.90 და +14.20 ნიშნულზე საოფისე ფართებე და შესაბამისად მოაკლდა 2 საცხოვრებელი სართული. ასევე შეიცვალა მიწისქვედა სართულის ნიშნული.

კორექტირებული პროექტით გათვალისწინებულია **40.10 მ.** სიმაღლის 12 სართულიანი (საიდანაც 11 მიწის დონის ზედა სართულია, ხოლო 1 მიწის დონის ქვედა სართული), მრავალფუნქციური შენობის მშენებლობა.

საპროექტო მიწის ნაკვეთზე, უკანა ეზოს მხარეს გათვალისწინებულია ღია ავტოსადგომის მოწყობა, საიდანაც შესაძლებელია კიბის საშუალებით შემოზღუდულ ავტოსადგომში მოხვედრა; ღია ავტოსადგომზე გათვალისწინებულია 1 მიკროავტობუსის სადგომი, საიდანაც ვხვდებით შენობაში მოწყობილი თაღის საშუალებით.

-3.40 და +0.00 ნიშნულებზე განთავსებულია სავაჭრო/კომერციული ფართი. +4.50 დან +14.20 ნიშნულების ჩათვლით მოეწყობა ოფისები, ხოლო +17.50-დან +34.00 ნიშნულის ჩათვლით გათვალისწინებულია საცხოვრებელი ერთეულები ხანგრძლივად დამკავებლებისათვის.

სტრუქტურული ნაწილი გაძლიერებული ბეტონისაა (კარკასული შენობა), შემავსებლად გამოყენებულია სამშენებლო ბლოკი. ფრაგმენტულად შენობის ქუჩის მხარეს ფასადი მოპირკეთდება ხანძარმედეგი ხსნარით დამუშავებული ხის პანელებით, ასევე ფასადის ნაწილები გაილესება და მოპირკეთდება ბეტონის ფაქტურით. ფასადზე კარ-ფანჯარა შესრულებული იქნება მუქი ნაცრისფერი მეტალოპლასტმასის და ალუმინის მინა-პაკეტით, მოაჯირი ლითონისაა.

შენობის საპროექტო ნაწილში მოეწყობა შემდეგი ხანძრისგან დაცვის სისტემები:

1. ხელის ცეცხლმაქრები
2. კვამლზე მორეაგირე მაუწყებელი
3. კვამლის ავტომატური აღმომჩენი
4. ავტოსაშხეფი
5. ალტერნატიული ცეცხლსაქრობი სისტემა
6. სახანძრო განგაშის ღილაკი
7. დამკავებელთა შეტყობინების სისტემა
8. მხედველობითი განგაშის სისტემა
9. ავარიული განათება
10. ორმხრივი კავშირის სისტემა
11. სახანძრო მილდგარი
12. სახანძრო-სამაშველო სასახურის მიერ გამოსაყენებელი მისაერთებელი
13. სახანძრო ჰიდრანტი

დაგეგმარებისთვის გამოყენებული კანონმდებლობის აღწერა

საპროექტო შენობის დაგეგმარებისთვის გამოყენებულია საქართველოს მთავრობის #41 დადგენილება. ტექნიკური რეგლამენტი „შენობა-ნაგებობების უსაფრთხოების წესები“.

პირობითი აღნიშვნა

	სიმბოლოს სახელწოდება
	ხელის ცეცხლმაქრი
	სახანძრო მილდგარი
	ორმხრივი კავშირის სისტემა
	კვამლზე მორეაგირე მაუწყებელი
	კვამლის ავტომატური აღმომჩენი
	ავტოსაშხეფი
	ალტერნატიული ავტომატური ცეცხლსაქრობი სისტემა
	სახანძრო განგაშის ღილაკი
	დამაკავებელთა შეტყობინების სისტემა
	მხედველობითი განგაშის სიგნალი
	ავარიული განათება
	სახანძრო მისაერთებელი
	სახანძრო ჰიდრანტი


მონოლითი


შემკვსებელი


საჰაერო მახტები მექანიკური განიავებისთვის

60 წუთიანი ხანძარმედეგი კედელი


120 წუთიანი ხანძარმედეგი კედელი


მისაბჯენობა

გასასვლელთან მისადგომი მანძილი



საევაკუაციო გასასვლელი

დაკავებულობების ჯგუფები	დაკავებულობების ჯგუფის აღნიშვნა	ფერის კოდი	დაშტრიხვა	ხაზის სისქე	დაშტრიხვის მასშტაბი	დაშტრიხვის კუთხე
საქმიანი ჯგუფი (სქ)		RGB(72,12,187)	ANSI31	0.05 mm	40	0
საკჯრო ჯგუფი (სჭ)		RGB(255,0,0)	ANSI31	0.05 mm	40	0
საცხოვრებელი ჯგუფი (სც)		RGB(255,255,0)	ANSI31	0.05 mm	40	0
დამხმარე ჯგუფი (დს)		RGB(57,57,56)	ANSI31	0.05 mm	40	0

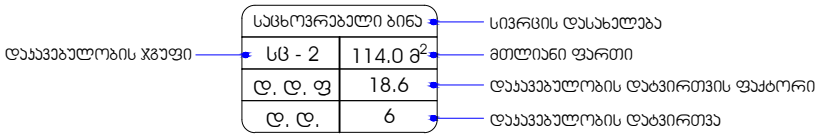

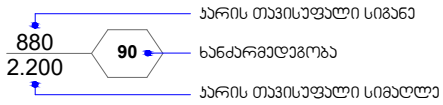

შენობა-ნაგებობის უსაფრთხოების წესებთან შესაბამისობის ანალიზი

გამოყენებული წესები - **„შენობა-ნაგებობის უსაფრთხოების წესები“**

ჩამოთვალეთ შენობის დაკავებულებები და აღწერეთ თითოეული გამოყენება
საქმიანი ჯგუფი სქ **+4.50** და **+14.20** ნიშნულებზე განთავსებული ოფისები.
სავაჭრო ჯგუფი სვ **-3.40 და ±0.00** ნიშნულებზე განთავსებული სავაჭრო-კომერციული ფართი.
საცხოვრებელი ჯგუფი სც-2 **+17.50 დან +34.00** ნიშნულის ჩათვლით განთავსებული საცხოვრებელი ბინები ხანგრძლივად დამკავებლებისათვის.
დამხმარე და სხვადასხვა დანიშნულების ჯგუფი დს **-3.40** ნიშნულზე განთავსებული სახანძრო ტუმბოებისა და ავზის ოთახი. **შენობისგან დამოუკიდებლად განთავსებული გენერატორი.**

კონსტრუქციის ტიპი:	
განსაზღვრეთ კონსტრუქციის არსებული შენობისთვის: მაგალითი: II-A, II-B, V-A, V-B	
განსაზღვრეთ კონსტრუქციის ტიპი ახალი შენობისთვის: მაგალითი: II-A, II-B, V-A, V-B	**I -B** **მიწის ზემოთ 11 სართული** **მიწის ქვემოთ 1 სართული**
შერეული კონსტრუქციის შემთხვევაში მიუთითეთ ტიპები, რომელიც გამოყენებული იქნება, განსაზღვრეთ ტიპები და მათი მდებარეობა:	

სიმაღლის შეზღუდვები ცხრილი 503 -ის მიხედვით		
დაკავებულობები	დასაშვები სართულიანობა	შემოთავაზებული სართულიანობა
1. საქმიანი ჯგუფი სქ	11	4 სართული
2. სავაჭრო ჯგუფი სვ	11	2 სართული
3. საცხოვრებელი ჯგუფი სც-2	11	6 სართული
4. დამხმარე ჯგუფი დს	5	1 სართული
	დასაშვები სიმაღლე	შემოთავაზებული სიმაღლე
შენობის საერთო სიმაღლე =	48.80	40.10
მიწის ზემოთ სართულის რაოდენობა =		11
მიწის დონის ქვედა სართულის რაოდენობა =		1

ფართობის შეზღუდვები ცხრილი 503 -ის მიხედვით			
დაკავებულობები		დასაშვები ფართობი კვ.მ.	შემოთავაზებული ფართობი კვ.მ.
საქმიანი ჯგუფი სქ საოფისე სივრცე	+4.50	შეუზღუდავი	441.3
საქმიანი ჯგუფი სქ საოფისე სივრცე	+7.70	შეუზღუდავი	402.3
საქმიანი ჯგუფი სქ საოფისე სივრცე	+10.90	შეუზღუდავი	391.4
საქმიანი ჯგუფი სქ საოფისე სივრცე	+14.20	შეუზღუდავი	398.6
სავაჭრო ჯგუფი სვ სავაჭრო/კომერციული სივრცე	-3.40	შეუზღუდავი	385.5
სავაჭრო ჯგუფი სვ სავაჭრო/კომერციული სივრცე	±0.00	შეუზღუდავი	233.9
საცხოვრებელი ჯგუფი სც-2 საცხოვრებელი ბინები.	+17.50	შეუზღუდავი	400.1
საცხოვრებელი ჯგუფი სც-2 საცხოვრებელი ბინები.	+20.80	შეუზღუდავი	400.1
საცხოვრებელი ჯგუფი სც-2 საცხოვრებელი ბინები.	+24.10	შეუზღუდავი	400.1

საცხოვრებელი ჯგუფი სც-2 საცხოვრებელი ბინები.	**+27.40**	**შეუზღუდავი**	**400.1**
საცხოვრებელი ჯგუფი სც-2 საცხოვრებელი ბინები.	**+30.70**	**შეუზღუდავი**	**390.2**
საცხოვრებელი ჯგუფი სც-2 საცხოვრებელი ბინები.	**+34.00**	**შეუზღუდავი**	**400.1**
დამხმარე ჯგუფი დს სახანძრო ტუმბოებისა და ავზის ოთახი, ტექნიკური დანადგარების ოთახი	**-3.40**	**3300**	**38.7**
იატაკის საერთო ფართობი =		**4682.4**	
იატაკების რაოდენობა =		**მიწის დონის ზედა 11** **მიწის დონის ქვედა 1**	
შენობის საერთო ფართობი =		**4682.4 + 78.2 (-3.40 ნიშ) + 77.6 (±0.00 ნიშ) + 49.7 (+4.50 ნიშ) + 88.3 (+7.70 ნიშ) + 88.3 (+10.90 ნიშ) + 88.3 (+14.20 ნიშ) + 88.3 (+17.50 ნიშ) + 88.3 (+20.80 ნიშ) + 88.3 (+24.10 ნიშ) + 88.3 (+27.40 ნიშ) + 92.4 (+30.70 ნიშ) + 88.3 (+34.00 ნიშ) + 33.6 (+37.50 ნიშ) =5720.3**	

გარე კედლის ცეცხლმედეგობისა და ღიობისადმი მოთხოვნები ცხრილების 602-ის და 705.8 -ის მიხედვით									
გარე კედელი	**ხანძარსაწინააღმდეგო მანძილი** (მეტრი)	**ცეცხლმედეგობის ხარისხი** (საათი)		**კედლის ღიობების ფართობი**					
		მოთხოვნილი	**გათვალისწინებული**	**დასაშვები**			**გათვალისწინებული**		
				დაცული	**დაუცველი საშხეფებით**	**დაუცველი**	**დაცული**	**დაუცველი საშხეფებით**	**დაუცველი**
“ 1-5 ” ღერძებში	9.0 მ-ზე მეტი	0	0	შეუზღუდავი	შეუზღუდავი	**შეუზღუდავი**	-	-	**აკმაყოფილებს**
“ა-დ” ღერძებში **±0.00 ნიშნ.**	0.20 მ მინიმალური	2	2	დაუშვებელია	დაუშვებელია	**დაუშვებელია**	-	-	**0 %**
“ა-დ” ღერძებში **+4.50 დან +33.80 ნიშნ. ჩათვლით**	0.20 მ მინიმალური	1	1	დაუშვებელია	დაუშვებელია	**დაუშვებელია**	-	-	**0 %**

“ 5-1 ” ღერძებში	9.0 მ-ზე მეტი	0	0	შეუზღუდავი	შეუზღუდავი	**შეუზღუდავი**	-	-	აკმაყოფილებს
“ დ-ა ” ღერძებში	0.15 მ მინიმალური	1	1	დაუშვებელია	დაუშვებელია	**დაუშვებელია**	-	-	**0 %**

ხანძრისაგან დაცვის სისტემებისადმი მოთხოვნები									
დაკავებულობები/სივრცეები/ გასასვლელი საშუალებები	**ავტოსახანძრო სისტემა**	**ალტერნატიული ავტომატური ცეცხლსაქრობი სისტემა**	**სახანძრო განგაშისა და ცეცხლაღმომჩენი სისტემები**	**სახანძრო მილდგარების სისტემები**	**კვამლის საკონტროლო სისტემები**	**ხელის ცეცხლმაქრები**	**საავარიო განგაშის სისტემები**	**ხანძრის მართვის ცენტრი**	**სახანძრო-სამაშველო სამსახურის მიერ გამოსაყენებელი მისაერთებელი**
საქმიანი ჯგუფი სქ **+4.50** და **+14.20** ნიშნულებზე განთავსებული ოფისები.	-	-	**სახანძრო განგაშის ღილაკი; დამკავებელთა შეტყობინების სისტემა; მხედველობითი განგაშის სისტემა, კვამლის ავტომატური აღმოჩენი, ავარიული განათება.**	**კი**	**ბუნებრივი განიავება**	**კი**	-		**კი**
სავაჭრო ჯგუფი სვ **-3.40 და ±0.00** ნიშნულებზე განთავსებული სავაჭრო/კომერციული ფართი.	**კი** (თითოეულს)	-	**სახანძრო განგაშის ღილაკი; დამკავებელთა შეტყობინების სისტემა; მხედველობითი განგაშის სისტემა,**	**კი**	**ბუნებრივი განიავება; მექანიკური განიავება, კვამლის გაწოვის**	**კი** (თითოეულს)	-		

			კვამლის ავტომატური, ავარიული განათება. აღმოჩენი		სისტემა (თითოეულს)			-	
საცხოვრებელი ჯგუფი სც-2 +17.50 და +34.00 ნიშნულებზე განთავსებული საცხოვრებელი ბინები ხანგრძლივად დამკავებლებისათვის.	-	-	კვამლზე მორეაგირე მაუწყებელი	-	ბუნებრივი განიავება	-	-		
დამხმარე ჯგუფი დს -3.40 ნიშნულზე განთავსებული სახანძრო ტუმბოების და ავზის ოთახი.	-	კი	კვამლის ავტომატური აღმომჩენი;		მექანიკური განიავება, კვამლის გაწოვის სისტემა.	კი	-		
კიბის უჯრედები	-	_	ორმხრივი კავშირის სისტემა; ავარიული განათება	-	მექანიკური განიავება, დაწნევის სისტემა	-	_		
კიბის ფოიე	-	_	ავარიული განათება	-	მექანიკური განიავება, დაწნევის სისტემა	-	_		
ლიფტი	-	_	-	-	მექანიკური განიავება, დაწნევის სისტემა	-	_		
ლიფტის ფოიე	-	-	კვამლის ავტომატური აღმომჩენი; ავარიული განათება	-	მექანიკური განიავება, დაწნევის სისტემა	-	-		

ლიფტის სამანქანე	-	-	კვამლის ავტომატური აღმომჩენი	-	მექანიკური განიავება, კვამლის გაწოვის სისტემა.	კი	_		
დერეფნები	-	-	სახანძრო განგაშის ღილაკი; დამკავებელთა შეტყობინების სისტემა; მხედველობითი განგაშის სისტემა, კვამლის ავტომატური, ავარიული განათება. აღმოჩენი	კი	მექანიკური განიავება, კვამლის გაწოვის სისტემა.	კი	-		

განიავებისადმი მოთხოვნები		
დაკავებულობები/სივრცეები/გასასვლელი საშუალებები	ბუნებრივი განიავება	ხელოვნური (მექანიკური) განიავება
საქმიანი ჯგუფი სქ (საოფისე სივრცე)	კი	კი
სავაჭრო ჯგუფი სვ (სავაჭრო/კომერციული ფართი)	კი	კი
საცხოვრებელი ჯგუფი სც-2 (საცხოვრებელი ბინები)	კი	კი
დამხმარე ჯგუფი დს (სახანძრო ტუმბოების და ავზის ოთახი)	-	კი
კიბის უჯრედი	-	კი (დაწნევის სისტემა)
კიბის ფოიე	-	კი (დაწნევის სისტემა)

ლიფტი	-	კი (დაწნევის სისტემა)
ლიფტის ფოიე		კი (დაწნევის სისტემა)
ლიფტის სამანქანე	-	კი
დერეფანი	-	კი (კვამლის მექანიკური გაწოვა)

თითოეული სართულიდან და სივრციდან გასასვლელი საშუალება									
სართულები	დაკავებულობა და დაკავებულობის დატვირთვის ჯამური მაჩვენებელი	მოთხოვნილი გასასვლელების/გასასვლელთან მისადგომის რაოდენობა	გათვალისწინებული გასასვლელების/გასასვლელთან მისადგომის რაოდენობა და ტიპი	გასასვლელი საშუალებების სიგანე (მეტრი)					
				გზა-კიბეები		დერაფანი,		გასასვლელის გზა-კარი	
				მოთხოვნილი	გათვალისწინებული	მოთხოვნილი	გათვალისწინებული	მოთხოვნილი	გათვალისწინებული (თავისუფალი)
-3.40 ნიშნულზე	**სავაჭრო ჯგუფი სვ** (სავაჭრო/კომერციული სივრცე) **ს.დ.დ. 132**	**2**	**2** (გზა-კიბე)	**1.10**	**1.36**	_	_	**0.82**	**0.87**
	დამხმარე ჯგუფი დს სახანძრო ტუმბოების და ავზის ოთახი **ს.დ.დ. 2**	**1** (თითოეულს)	**1** (გზა-კარი) (თითოეულს)	-	-	-	-	**0.82**	**0.87**

-3.40 ნიშნულზე სართულს **ს.დ.დ. 134**		**2**	**2** (გზა-კიბე)	**1.10**	**1.36**	-	-	**0.82**	**0.87**
±0.00 ნიშნულზე	**სავაჭრო ჯგუფი სვ** (სავაჭრო/ კომერციული სივრცე) **დ.დ. 89**	**2**	**3** (გზა-კარი)	–	–	–	–	**0.82**	**0.87 და მეტი**
+4.50 ნიშნულზე	**საქმიანი ჯგუფი სქ** (საოფისე სივრცე) **დ.დ. 49**	**2**	**2** (გზა-კიბე)	**1.10**	**1.36**	–	–	**0.82**	**0.87**
+4.50 ნიშნულზე სართულს **ს.დ.დ. 49**		**2**	**2** (გზა-კიბე)	**1.10**	**1.36**	**1.20**	**1.60**	**0.82**	**0.87**
+7.70 ნიშნულზე	**საქმიანი ჯგუფი სქ** (საოფისე სივრცე) **დ.დ. 49**	**2**	**2** (გზა-კიბე)	**1.10**	**1.36**	–	–	**0.82**	**0.87**
+7.70 ნიშნულზე სართულს **ს.დ.დ. 49**		**2**	**2** (გზა-კიბე)	**1.10**	**1.36**	**1.20**	**1.60**	**0.82**	**0.87**
+10.90 ნიშნულზე	**საქმიანი ჯგუფი სქ** (საოფისე სივრცე) **დ.დ. 45**	**2**	**2** (გზა-კიბე)	**1.10**	**1.36**	–	–	**0.82**	**0.87**

+10.90 ნიშნულზე სართულს **ს.დ.დ. 49**		**2**	**2 (გზა-კიბე)**	**1.10**	**1.36**	**1.20**	**1.60**	**0.82**	**0.87**
+14.20 ნიშნულზე	**საქმიანი ჯგუფი სქ** (საოფისე სივრცე) **დ.დ. 45**	**2**	**2 (გზა-კიბე)**	**1.10**	**1.36**	**–**	**–**	**0.82**	**0.87**
+14.20 ნიშნულზე სართულს **ს.დ.დ. 49**		**2**	**2 (გზა-კიბე)**	**1.10**	**1.36**	**1.20**	**1.60**	**0.82**	**0.87**
+17.50 ნიშნულზე	**საცხოვრებელი ჯგუფი სც-2** (საცხოვრებელი ბინები)	**1** (თითოეულს)	**1 (გზა-კარი)** (თითოეულს)	**–**	**–**	**–**	**–**	**0.82**	**0.87**
+17.50 ნიშნულზე სართულს **ს.დ.დ. 20**		**2**	**2 (გზა-კიბე)**	**1.10**	**1.36**	**1.20**	**1.60**	**0.82**	**0.87**
+20.80 ნიშნულზე	**საცხოვრებელი ჯგუფი სც-2** (საცხოვრებელი ბინები)	**1** (თითოეულს)	**1 (გზა-კარი)** (თითოეულს)	**–**	**–**	**–**	**–**	**0.82**	**0.87**
+20.80 ნიშნულზე სართულს **ს.დ.დ. 20**		**2**	**2 (გზა-კიბე)**	**1.10**	**1.36**	**1.20**	**1.60**	**0.82**	**0.87**

+24.10 ნიშნულზე	**საცხოვრებელი ჯგუფი სც-2** (საცხოვრებელი ბინები)	**1** (თითოეულს)	**1 (გზა-კარი)** (თითოეულს)	–	–	–	–	**0.82**	**0.87**
+24.10 ნიშნულზე სართულს **ს.დ.დ. 20**		**2**	**2 (გზა-კიბე)**	**1.10**	**1.36**	**1.20**	**1.60**	**0.82**	**0.87**
+27.40 ნიშნულზე	**საცხოვრებელი ჯგუფი სც-2** (საცხოვრებელი ბინები)	**1** (თითოეულს)	**1 (გზა-კარი)** (თითოეულს)	–	–	–	–	**0.82**	**0.87**
+27.40 ნიშნულზე სართულს **ს.დ.დ. 20**		**2**	**2 (გზა-კიბე)**	**1.10**	**1.36**	**1.20**	**1.60**	**0.82**	**0.87**
+30.70 ნიშნულზე	**საცხოვრებელი ჯგუფი სც-2** (საცხოვრებელი ბინები)	**1** (თითოეულს)	**1 (გზა-კარი)** (თითოეულს)	–	–	–	–	**0.82**	**0.87**
+30.70 ნიშნულზე სართულს **ს.დ.დ. 20**		**2**	**2 (გზა-კიბე)**	**1.10**	**1.36**	**1.20**	**1.60**	**0.82**	**0.87**
+34.00 ნიშნულზე	**საცხოვრებელი ჯგუფი სც-2** (საცხოვრებელი ბინები)	**1** (თითოეულს)	**1 (გზა-კარი)** (თითოეულს)	–	–	–	–	**0.82**	**0.87**
+34.00 ნიშნულზე სართულს **ს.დ.დ. 20**		**2**	**2 (გზა-კიბე)**	**1.10**	**1.36**	**1.20**	**1.60**	**0.82**	**0.87**

წყალსადენი სისტემის ფიქსირებული მოწყობილობების რაოდენობა ცხრილი 1602.1-ის მიხედვით											
სართულები	დაკავებულობა და დაკავებულობის დატვირთვის ჯამური მაჩვენებელი	ფიქსირებული მოწყობილობები (ცალი)									
		უნიტაზი		ტუალეტის ხელსაბანები		აბაზანა/შხაპი		სასმელი წყლის ფანტანი		სამომსახურეო ნიჟარა	
		მოთხოვნილი	გათვალისწინებული	მოთხოვნილი	გათვალისწინებული	მოთხოვნილი	გათვალისწინებული	მოთხოვნილი	გათვალისწინებული	მოთხოვნილი	გათვალისწინებული
-3.40 ნიშნულზე	სავაჭრო ჯგუფი სვ (სავაჭრო/კომერციული სივრცე) ს.დ.დ. 215	1ქალი, 1 კაცი	1 ქალი, 1 კაცი 2 შშმპ	1 ქალი, 1 კაცი	1 ქალი, 1 კაცი 2 შშმპ	–	–	1	1	1	1
±0.00 ნიშნულზე		1ქალი, 1 კაცი		1ქალი, 1 კაცი		–	–	1	1	1	1
+4.50 ნიშნულზე	საქმიანი ჯგუფი სქ (საოფისე სივრცე) დ.დ. 49	1 ქალი, 1 კაცი	1 ქალი, 1 კაცი 1 შშმპ	1 ქალი, 1კაცი	1 ქალი, 1 კაცი 1 შშმპ	–	–	1	1	1	1
+7.70 ნიშნულზე	საქმიანი ჯგუფი სქ (საოფისე სივრცე) დ.დ. 45	1 ქალი, 1 კაცი	5 ქალი, 5 კაცი 1 შშმპ	1 ქალი, 1კაცი	5 ქალი, 5 კაცი 1 შშმპ	–	–	1	1	1	1
+10.90 ნიშნულზე	საქმიანი ჯგუფი სქ (საოფისე სივრცე) დ.დ. 45	1 ქალი, 1 კაცი	5 ქალი, 5 კაცი 1 შშმპ	1 ქალი, 1კაცი	5 ქალი, 5 კაცი 1 შშმპ	–	–	1	1	1	1

+14.20 ნიშნულზე	საქმიანი ჯგუფი სქ (საოფისე სივრცე) დ.დ. 49	1 ქალი, 1 კაცი	1 ქალი, 1 კაცი 1 მმგ	1 ქალი, 1კაცი	1 ქალი, 1 კაცი 1 მმგ	–	–	1	1	1	1

წალსადენი სისტემის ფიქსირებული მოწყობილობების რაოდენობა-საცხოვრებელი ჯგუფი სც-2 ქვეჯგუფი ცხრილი 1602.1-ის მიხედვით											
სართულები	საცხოვრებელი ერთეულები	ფიქსირებული მოწყობილობები									
		უნიტაზი (ერთ საცხოვრებელ ერთეულზე)		ტუალეტის ხელსაბანები (ერთ საცხოვრებელ ერთეულზე)		აბაზანა/შხაპი (ერთ საცხოვრებელ ერთეულზე)		სამზარეულოს ნიჟარა (ერთ საცხოვრებელ ერთეულზე)		ავტომატური სარეცხი მანქანის მისაერთებელი	
		ითვლებოდეს	ქვესადგურზე	ითვლებოდეს	ქვესადგურზე	ითვლებოდეს	ქვესადგურზე	ითვლებოდეს	ქვესადგურზე	ითვლებოდეს (გვანცელას ქ. №1)	ქვესადგურზე (გვანცელას ქ. №1)
+17.50 ნიშ.	ბინები №1; №2; №3; №4; №5.	1	1	1	1	1	1	1	1	1	1
+20.80 ნიშ.	ბინები №6; №7; №8; №9; №10.	1	1	1	1	1	1	1	1	1	1
+24.10 ნიშ.	ბინები №11; №12; №13; №14; №15.	1	1	1	1	1	1	1	1	1	1
+27.40 ნიშ.	ბინები №16; №17; №18; №19; №20.	1	1	1	1	1	1	1	1	1	1
+30.70 ნიშ.	ბინები №21; №22; №23; №24; №25, №26; №27;	1	1	1	1	1	1	1	1	1	1
+34.00 ნიშ.	ბინები №28; №29; №30; №31; №32;	1	1	1	1	1	1	1	1	1	1

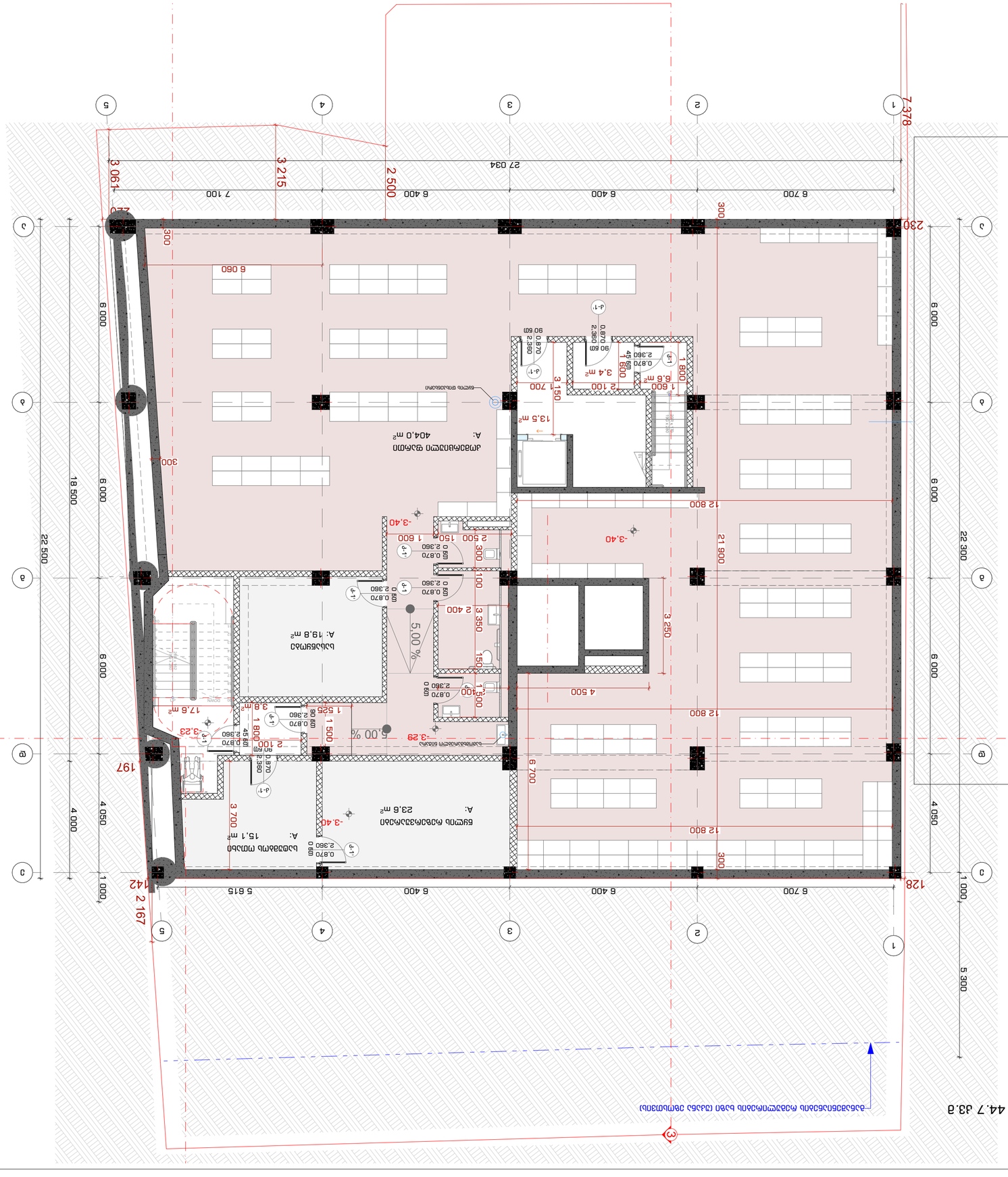

2023 წ

ნახაზის დასახელება Drawing Scale	1:100
	A2
INDEX ფასადი, Facades ნახაზის № Drawing title	Д-Ф-1

ნახაზის სათაური - 1
დასახლების ტერიტორიაზე მრავალბინიანი საცხოვრებელი კორპუსის პროექტი

მშენებელი Client	შპს. სტუდიო 9
პროექტის სტადია Drawing Status	პროექტირების ეტაპი
პროექტირების ეტაპები preformers	
ტექნიკური ზედამხედველობა ტექნიკური ზედამხედველი	ტ. ბაქრაძე
არქიტექტურული ნაწილი არქიტექტორი	ნ. ჯანელიძე
კონსტრუქციული ნაწილი კონსტრუქტორი	ა.ჩხეიძე
ელექტრომოწყობილობები ელექტრიკოსი	ა.ბერიძე
სანტექნიკა სანტექნიკოსი	ნ. ჯაფარიძე

შენიშვნა:
Notes:

1. პროექტის ნებისმიერი ცვლილება ან დამატება განხორციელდეს მხოლოდ ავტორთან შეთანხმებით და ნებართვით.
2. პროექტი ავტორის საკუთრებაა და დაცულია საავტორო უფლებების შესახებ კანონით. ნებისმიერი ასლის ან ნახატის გამოყენება მხოლოდ ავტორის ნებართვით არის დაშვებული.

შპს. სტუდიო 9
Company name

ქ. თბილისი, ვაკის რაიონი, #30
ტერიტორიის მესაკუთრე

ობიექტის მისამართი
Site Plan

ნახაზის ნომერი
Expicision:

ტექნიკური მონაცემები
Address:

ნახაზის ნომერი: Д-Ф-1
ფასადი, Facades
ნახაზის №
Drawing title

ნახაზის სათაური - 1
დასახლების ტერიტორიაზე მრავალბინიანი საცხოვრებელი კორპუსის პროექტი

მშენებელი Client	შპს. სტუდიო 9
პროექტის სტადია Drawing Status	პროექტირების ეტაპი
პროექტირების ეტაპები preformers	
ტექნიკური ზედამხედველობა ტექნიკური ზედამხედველი	ტ. ბაქრაძე
არქიტექტურული ნაწილი არქიტექტორი	ნ. ჯანელიძე
კონსტრუქციული ნაწილი კონსტრუქტორი	ა.ჩხეიძე
ელექტრომოწყობილობები ელექტრიკოსი	ა.ბერიძე
სანტექნიკა სანტექნიკოსი	ნ. ჯაფარიძე

შენიშვნა:
Notes:

1. პროექტის ნებისმიერი ცვლილება ან დამატება განხორციელდეს მხოლოდ ავტორთან შეთანხმებით და ნებართვით.
2. პროექტი ავტორის საკუთრებაა და დაცულია საავტორო უფლებების შესახებ კანონით. ნებისმიერი ასლის ან ნახატის გამოყენება მხოლოდ ავტორის ნებართვით არის დაშვებული.

შპს. სტუდიო 9
Company name

ქ. თბილისი, ვაკის რაიონი, #30
ტერიტორიის მესაკუთრე

ობიექტის მისამართი
Site Plan

ნახაზის ნომერი
Expicision:

ტექნიკური მონაცემები
Address:

STUDIO9
Architectural
Design
www.studio9.ge

2023 6

מספר גיליון INDEX	גיליון, שלבים Pages
A-A-2	
קנה מידה Drawing Scale	1:100
	A2

שם הגיליון Drawing title

1 קומת קרקע 0.00 מפלס הכניסה הראשית

מספר גיליון, שלבים, עמודים

A-A-2

קנה מידה Drawing Scale **1:100** **A2**

שם הגיליון Drawing title

קומת קרקע 0.00 מפלס הכניסה הראשית

הערות Notes:

1. הוראות אלו הינן חלק בלתי נפרד מהתכנון ויש לקרוא אותן בשילוב עם כל יתר המסמכים והתכניות.
2. כל המידות בתכניות הינן במילימטרים אלא אם צוין אחרת.
3. יש לבדוק את כל המידות באתר לפני תחילת העבודה ולוודא התאמה מלאה ביניהן.
4. אין לבצע שינויים בתכנון ללא אישור מראש ובכתב מהאדריכל.

יועצים Consultants

תחום	שם היועץ	כתובת, טלפון, דוא"ל
יועץ אדריכלי	אדריכל.ת נוף	
יועץ קונסטרוקציה	מהנדס.ת קונסטרוקציה	
יועץ אינסטלציה	מהנדס.ת אינסטלציה	
יועץ חשמל	מהנדס.ת חשמל	
יועץ בטיחות אש	מהנדס.ת בטיחות אש	
יועץ תנועה	מהנדס.ת תנועה	

שם הפרויקט Project name

בניין מגורים 9 רח' הבנים 30 ת.ז. 3

שלב תכנון Stage

היתר בניה

כתובת Address

רח' הבנים 30 ת.ז. 3

גוש חלקה Lot/Block

גוש 6638 חלקה 27

מהנדס רישוי Expediator:

מהנדס רישוי מר. יוסי כהן 054-6789012

STUDIO9
Architectural Design
www.studio9.ge

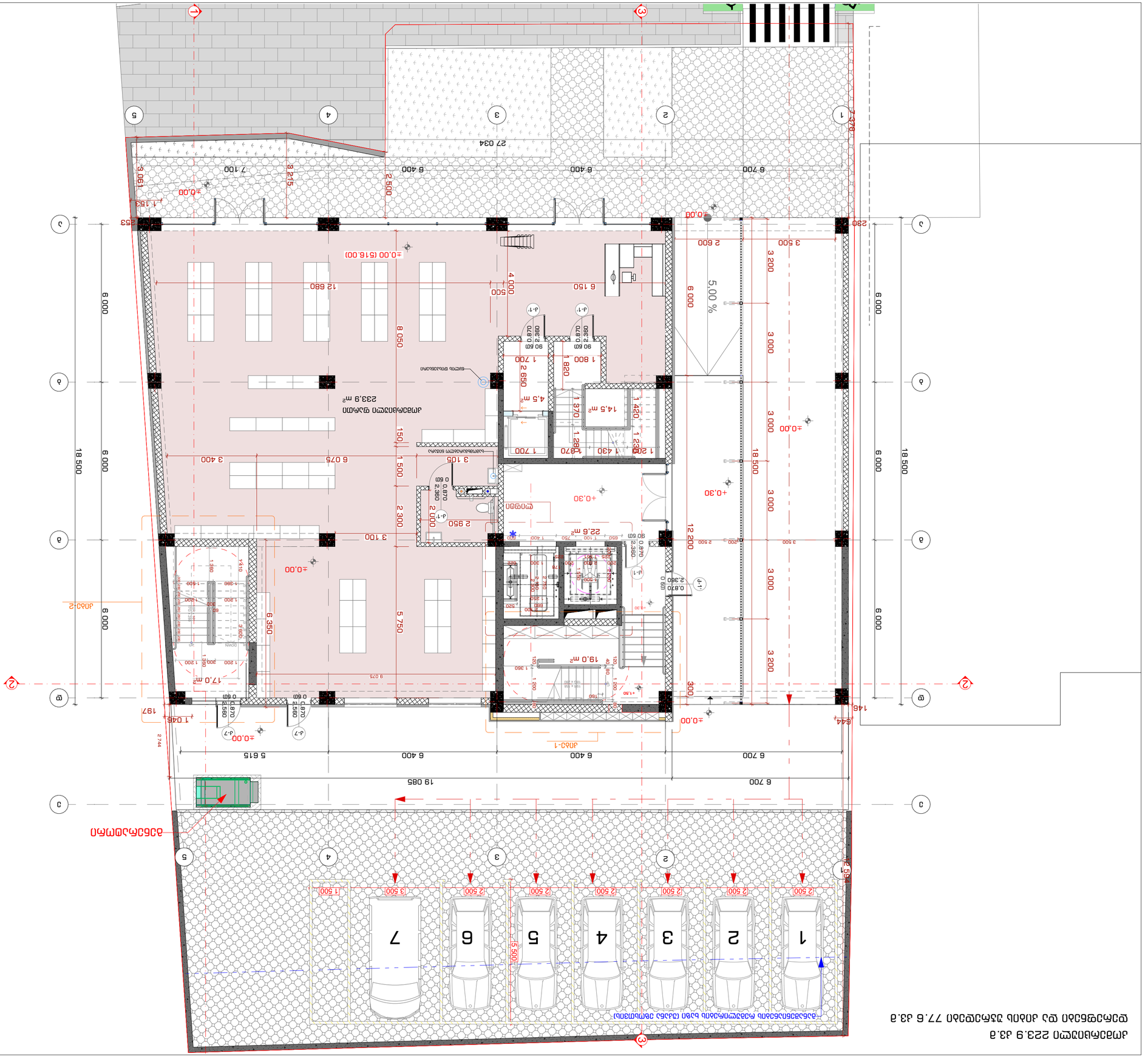
מפלס הכניסה הראשית 0.00
שטח המסחר 233.9 מ"ר
חדר מדרגות
מעלית
חדר אשפה
חדר חשמל
חדר טכני
שירותים
מחסן
מרפסת
מרפסת גג
מעקה בטיחות
מדרגות
מדרגות חירום
מדרגות פנימיות
מדרגות חיצוניות
מדרגות עולות
מדרגות יורדות
מדרגות נכים
מדרגות נכים עולות
מדרגות נכים יורדות
מדרגות נכים חיצוניות
מדרגות נכים פנימיות
מדרגות נכים חירום
מדרגות נכים אש
מדרגות נכים בטיחות
מדרגות נכים תנועה
מדרגות נכים קונסטרוקציה
מדרגות נכים אדריכלי
מדרגות נכים נוף
מדרגות נכים אינסטלציה
מדרגות נכים חשמל
מדרגות נכים יועץ
מדרגות נכים מהנדס
מדרגות נכים מפקח
מדרגות נכים קבלן
מדרגות נכים מנהל
מדרגות נכים עבודה
מדרגות נכים בטיחות
מדרגות נכים איכות
מדרגות נכים תקן
מדרגות נכים חוק
מדרגות נכים תקנה
מדרגות נכים סעיף
מדרגות נכים פרק
מדרגות נכים חלק
מדרגות נכים נספח
מדרגות נכים טבלה
מדרגות נכים תרשים
מדרגות נכים גרף
מדרגות נכים מפה
מדרגות נכים תמונה
מדרגות נכים איור
מדרגות נכים שרטוט
מדרגות נכים תכנית
מדרגות נכים חתך
מדרגות נכים חזית
מדרגות נכים פרט
מדרגות נכים מידות
מדרגות נכים קנה מידה
מדרגות נכים יחידות
מדרגות נכים מטרים
מדרגות נכים סנטימטרים
מדרגות נכים מילימטרים
מדרגות נכים אינץ'
מדרגות נכים רגל
מדרגות נכים יד
מדרגות נכים אצבע
מדרגות נכים כף יד
מדרגות נכים זרוע
מדרגות נכים כתף
מדרגות נכים ראש
מדרגות נכים עין
מדרגות נכים אף
מדרגות נכים פה
מדרגות נכים שן
מדרגות נכים לשון
מדרגות נכים שפה
מדרגות נכים לחי
מדרגות נכים סנטר
מדרגות נכים מצח
מדרגות נכים שיער
מדרגות נכים זקן
מדרגות נכים שפם
מדרגות נכים גבה
מדרגות נכים עפעף
מדרגות נכים ריס
מדרגות נכים אוזן
מדרגות נכים צוואר
מדרגות נכים גב
מדרגות נכים בטן
מדרגות נכים חזה
מדרגות נכים כתף
מדרגות נכים זרוע
מדרגות נכים יד
מדרגות נכים אצבע
מדרגות נכים כף יד
מדרגות נכים רגל
מדרגות נכים ברך
מדרגות נכים שוק
מדרגות נכים קרסול
מדרגות נכים כף רגל
מדרגות נכים אצבע
מדרגות נכים ציפורן
מדרגות נכים עור
מדרגות נכים שריר
מדרגות נכים עצם
מדרגות נכים מפרק
מדרגות נכים גיד
מדרגות נכים רצועה
מדרגות נכים סחוס
מדרגות נכים רקמה
מדרגות נכים תא
מדרגות נכים גרעין
מדרגות נכים ציטופלזמה
מדרגות נכים ממברנה
מדרגות נכים מיטוכונדריה
מדרגות נכים ריבוזום
מדרגות נכים רשת אנדופלזמית
מדרגות נכים מנגנון גולג'י
מדרגות נכים ליזוזום
מדרגות נכים פרוקסיזום
מדרגות נכים ציטוסקלט
מדרגות נכים מיקרוטובול
מדרגות נכים מיקרופילמנט
מדרגות נכים סיב ביניים
מדרגות נכים צנטריול
מדרגות נכים סנטרוזום
מדרגות נכים כרומוזום
מדרגות נכים DNA
מדרגות נכים RNA
מדרגות נכים גן
מדרגות נכים חלבון
מדרגות נכים אנזים
מדרגות נכים הורמון
מדרגות נכים נוירוטרנסמיטר
מדרגות נכים סינפסה
מדרגות נכים נוירון
מדרגות נכים גליה
מדרגות נכים מיאלין
מדרגות נכים אקסון
מדרגות נכים דנדריט
מדרגות נכים גוף תא
מדרגות נכים גרעין תא
מדרגות נכים ציטופלזמה תא
מדרגות נכים ממברנה תא
מדרגות נכים מיטוכונדריה תא
מדרגות נכים ריבוזום תא
מדרגות נכים רשת אנדופלזמית תא
מדרגות נכים מנגנון גולג'י תא
מדרגות נכים ליזוזום תא
מדרגות נכים פרוקסיזום תא
מדרגות נכים ציטוסקלט תא
מדרגות נכים מיקרוטובול תא
מדרגות נכים מיקרופילמנט תא
מדרגות נכים סיב ביניים תא
מדרגות נכים צנטריול תא
מדרגות נכים סנטרוזום תא
מדרגות נכים כרומוזום תא
מדרגות נכים DNA תא
מדרגות נכים RNA תא
מדרגות נכים גן תא
מדרגות נכים חלבון תא
מדרגות נכים אנזים תא
מדרגות נכים הורמון תא
מדרגות נכים נוירוטרנסמיטר תא
מדרגות נכים סינפסה תא
מדרגות נכים נוירון תא
מדרגות נכים גליה תא
מדרגות נכים מיאלין תא
מדרגות נכים אקסון תא
מדרגות נכים דנדריט תא

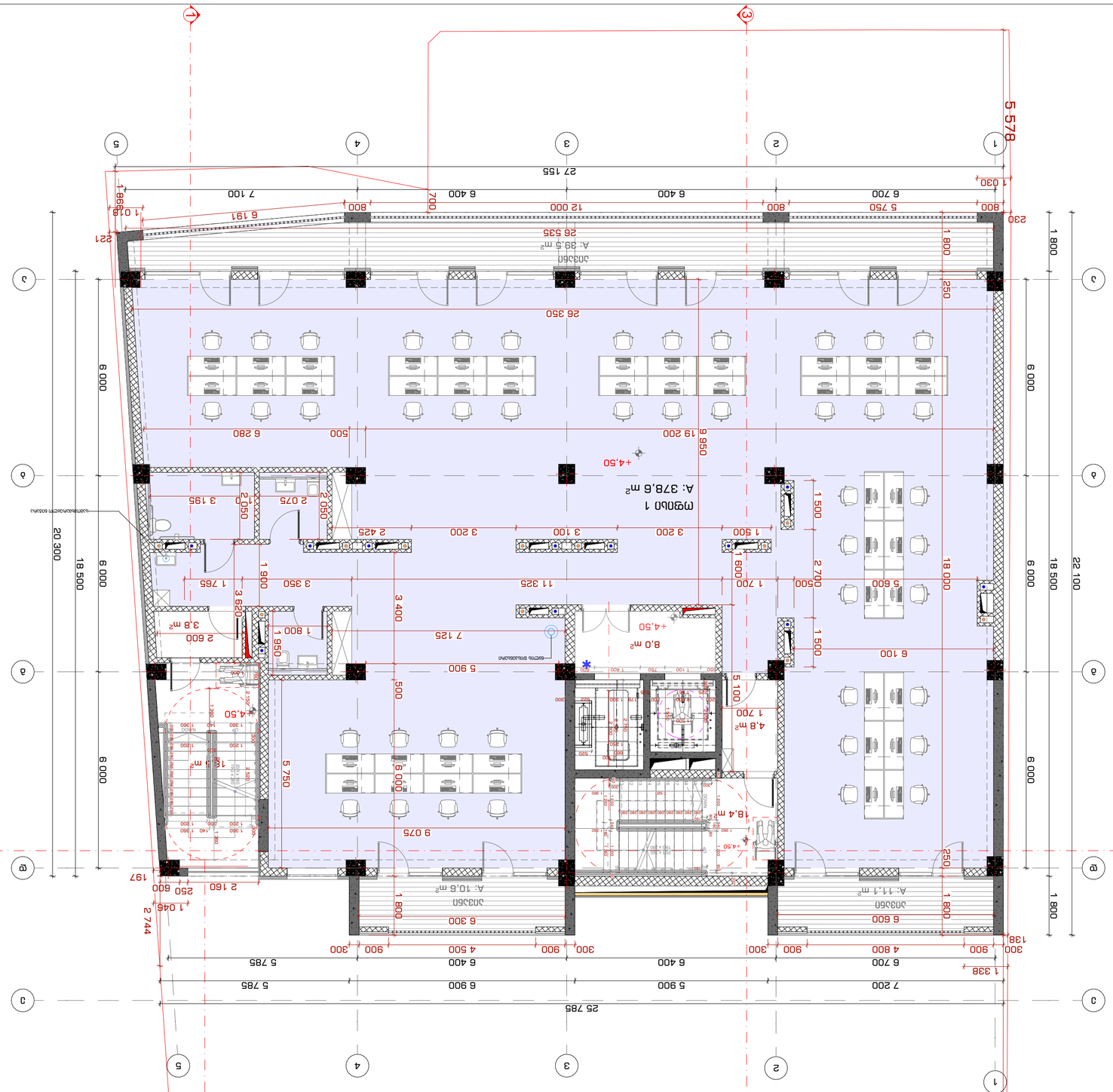

2023 6

INDEX	Nº ծավալ.
Ա-Ա-3	Pages
Drawing Scale	ձևաչափ
1:100	A2

Drawing title

Ա-Ա-3 ճակատային պատի ուղղահայաց կտրվածք

Notes:

1. Ճարտարապետական մասերի աշխատանքային գծագրերը կատարված են ՀՀ շինարարական նորմերի և կանոնների պահանջներին համապատասխան:
2. Նախագծի կատարման ընթացքում անհրաժեշտ է հետևել նախագծային փաստաթղթերի ամբողջությանը:
3. Նախագծային փաստաթղթերի ցանկացած փոփոխություն կատարվում է միայն հեղինակային հսկողության թույլտվությամբ:

Գլխավոր ճարտարապետ

Chief Architect

Ա.Ա. Ավետիսյան

Գլխավոր նախագծող

Project Manager

Ա.Ա. Ավետիսյան

Նախագծող

Designer

Ա.Ա. Ավետիսյան

Գծագրող

Draftsman

Ա.Ա. Ավետիսյան

Հեղինակային հսկողություն

Author's supervision

Ա.Ա. Ավետիսյան

Ճարտարապետական մասեր

Architectural parts

Ա.Ա. Ավետիսյան

Նախագծի փուլ

Project Stage

Նախագիծ

Project

Ք. Երևան, Արաբկիր վարչական շրջան, Ա. Ավետիսյան փողոց, թիվ 30 հասցեում գտնվող 9-հարկանի բնակելի շենքի նախագիծ

Address

Ք. Երևան, Արաբկիր վարչական շրջան, Ա. Ավետիսյան փողոց, թիվ 30

Customer

Պատվիրատու

Company name

ՍՏՈՒԴԻՈ 109 ճարտարապետական ընկերություն

STUDIO9 Architectural Design

www.studio9.ge

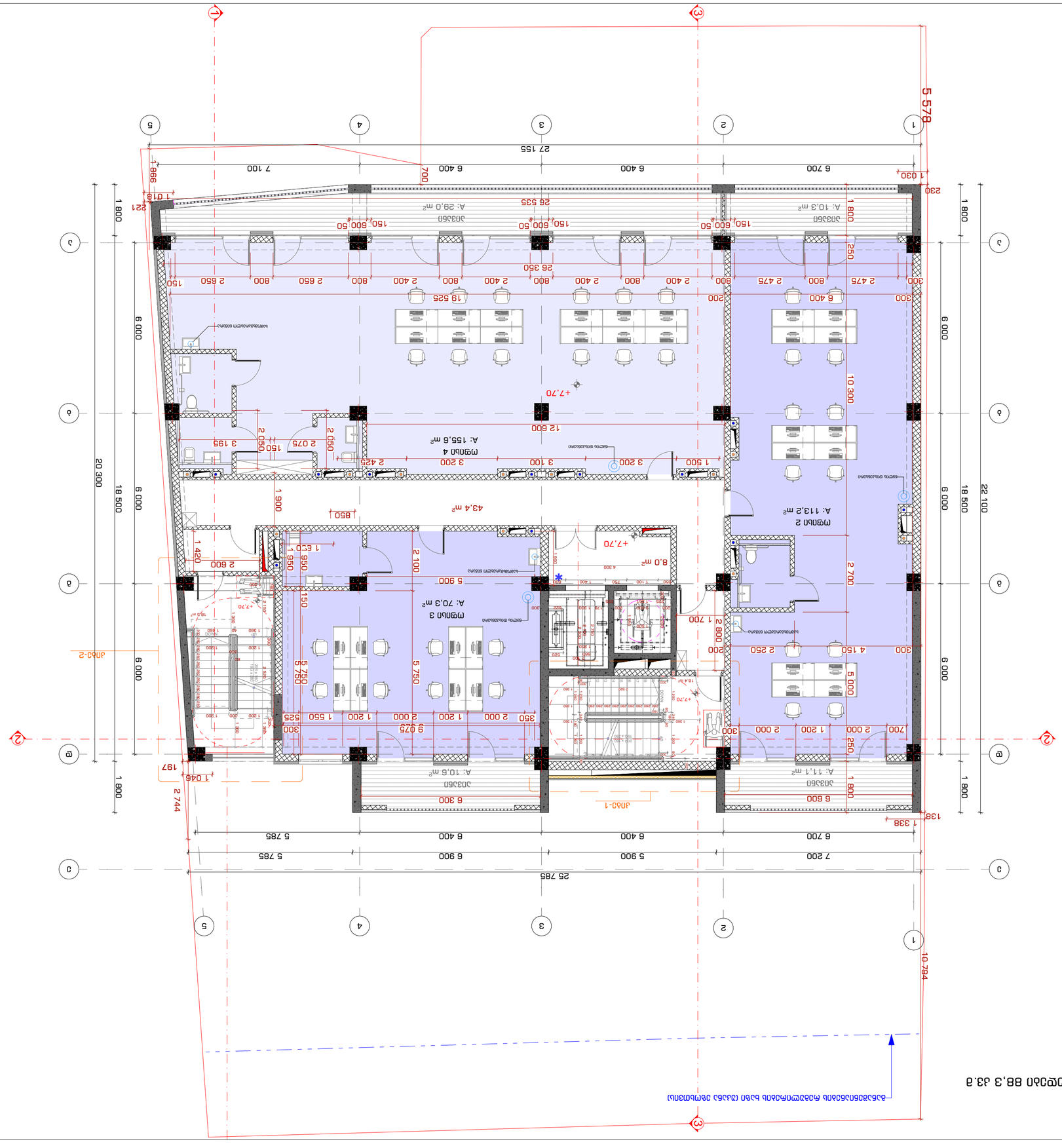
1
2
3
4
5
A
B
C
D
E
5 578
27 155
25 785
10 784
20 300
18 500
22 100
1 800
6 000
6 700
6 400
7 100
7 200
5 900
6 600
5 785
2 744
1 338
1 030
230
700
986
221
197
1 046
138
250
300
200
150
350
525
1 420
1 950
1 850
1 900
2 050
2 075
3 195
2 425
3 200
3 100
1 500
12 600
19 525
26 350
26 535
2 650
2 400
2 475
2 700
2 800
2 250
4 150
5 000
5 750
2 100
1 700
2 500
9 075
2 000
1 550
1 200
43,4 m²
A: 155,6 m²
A: 113,2 m²
A: 70,3 m²
A: 10,6 m²
A: 11,1 m²
A: 29,0 m²
A: 10,3 m²
8,0 m²
Дверь откатная
Дверь двухстворчатая
Дверь
Дверь откатная
Дверь
Дверь
Дверь

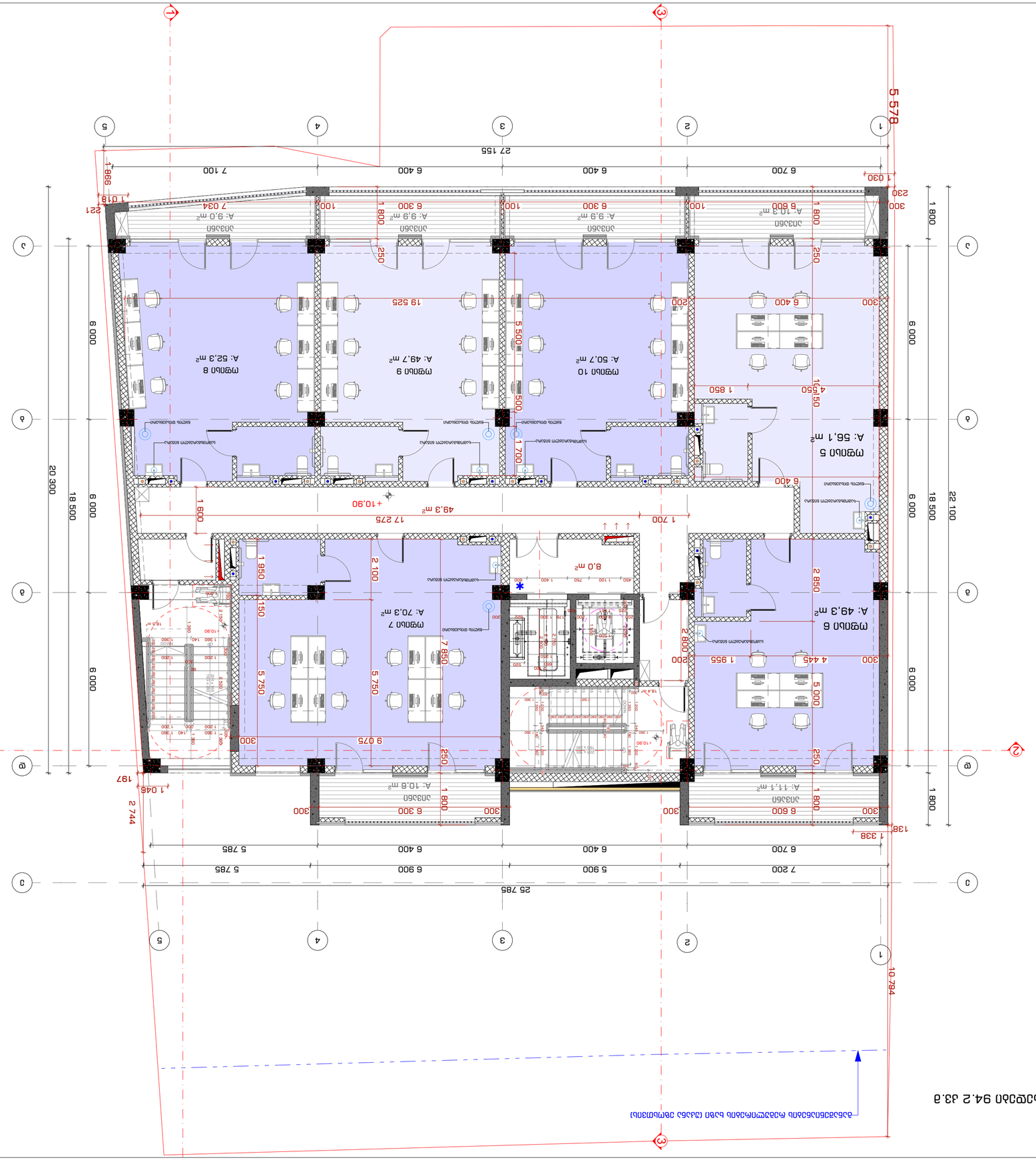
1
2
3
4
5
A
B
C
D
27 155
7 100
6 400
6 400
6 700
5 578
25 785
7 200
5 900
6 900
5 785
6 000
18 500
20 300
22 100
10 784
49,3 m²
+10.90
17 275
1 700
1 600
8,0 m²
A: 56,1 m²
A: 52,3 m²
A: 49,7 m²
A: 50,7 m²
A: 49,3 m²
A: 70,3 m²
A: 10,6 m²
A: 11,1 m²
A: 10,3 m²
A: 9,0 m²
A: 9,9 m²
A: 9,9 m²
A: 9,9 m²
A: 7,0 m²
19 525
9 075
5 500
1 700
1 800
2 744
1 338
1 030
986
1 018
221
197
1 045
138
230
300
250
200
100
6 300
6 600
6 400
6 300
6 300
6 500
1 850
1 550
1 955
4 445
2 850
2 100
1 950
150
5 750
7 850
5 000
2 800
1 800
1 700
1 700
1 700

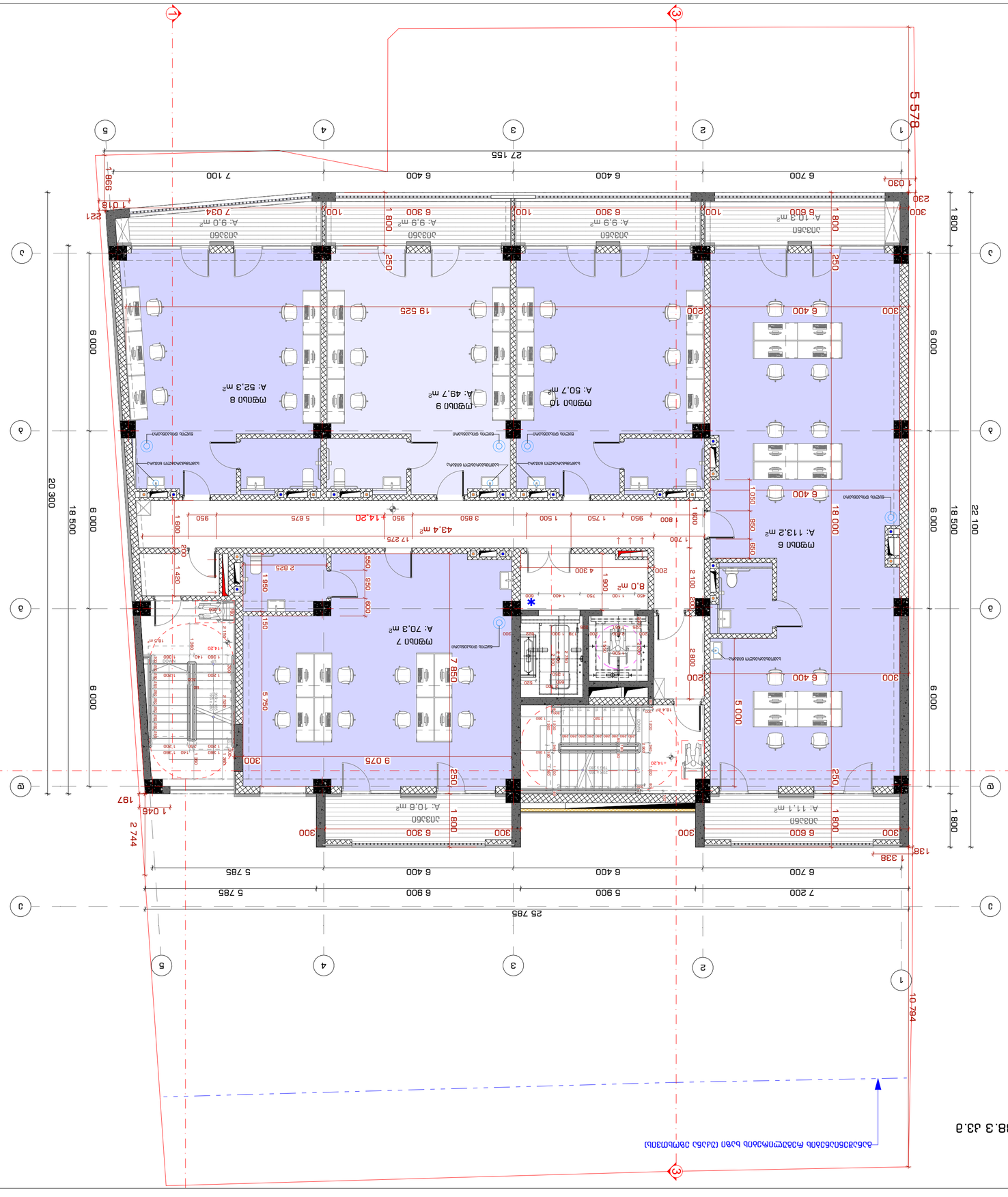
1
2
3
4
5
A
B
C
D
5 578
27 155
6 700
6 400
6 400
7 100
1 030
986
1 018
221
1 800
250
300
230
6 000
20 300
18 500
22 100
10 784
25 785
7 200
5 900
6 900
5 785
1 338
138
2 744
197
1 046
1 420
1 600
1 700
1 750
1 500
850
3 850
5 675
14.20
43.4 m²
17 275
1 050
650
2 825
1 950
600
550
150
5 750
7 850
9 075
4 300
8.0 m²
2 100
2 800
5 000
18 000
1 800
1 600
1 050
850
950
2 200
2 100
1 800
1 600
1 420
1 950
2 825

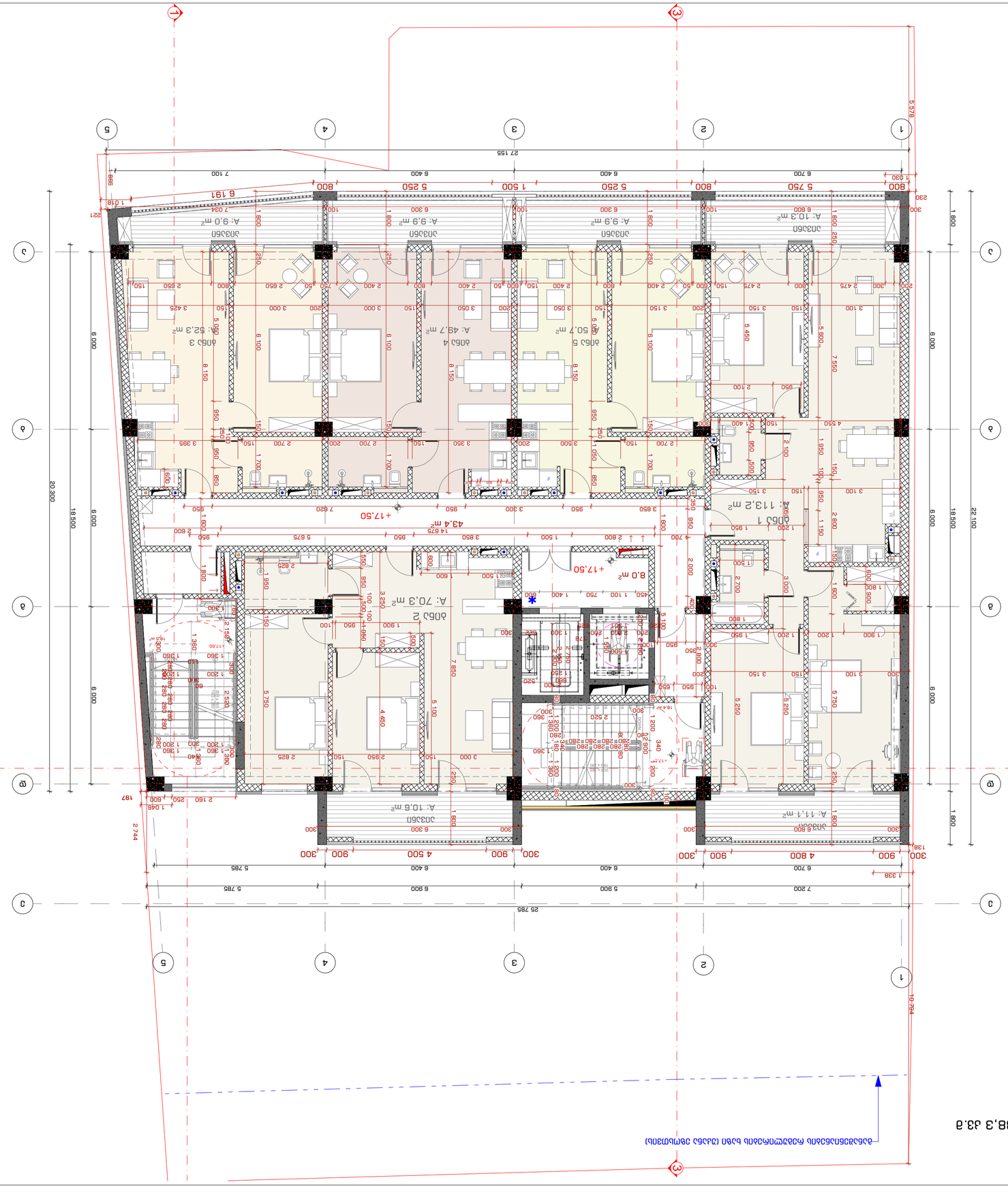
A: 10.3 m²
A: 9.9 m²
A: 9.9 m²
A: 9.9 m²
A: 9.0 m²
A: 52.3 m²
A: 49.7 m²
A: 50.7 m²
A: 113.2 m²
A: 70.3 m²
A: 10.6 m²
A: 11.1 m²
43.4 m²
8.0 m²
+17.50
+17.50
+17.50

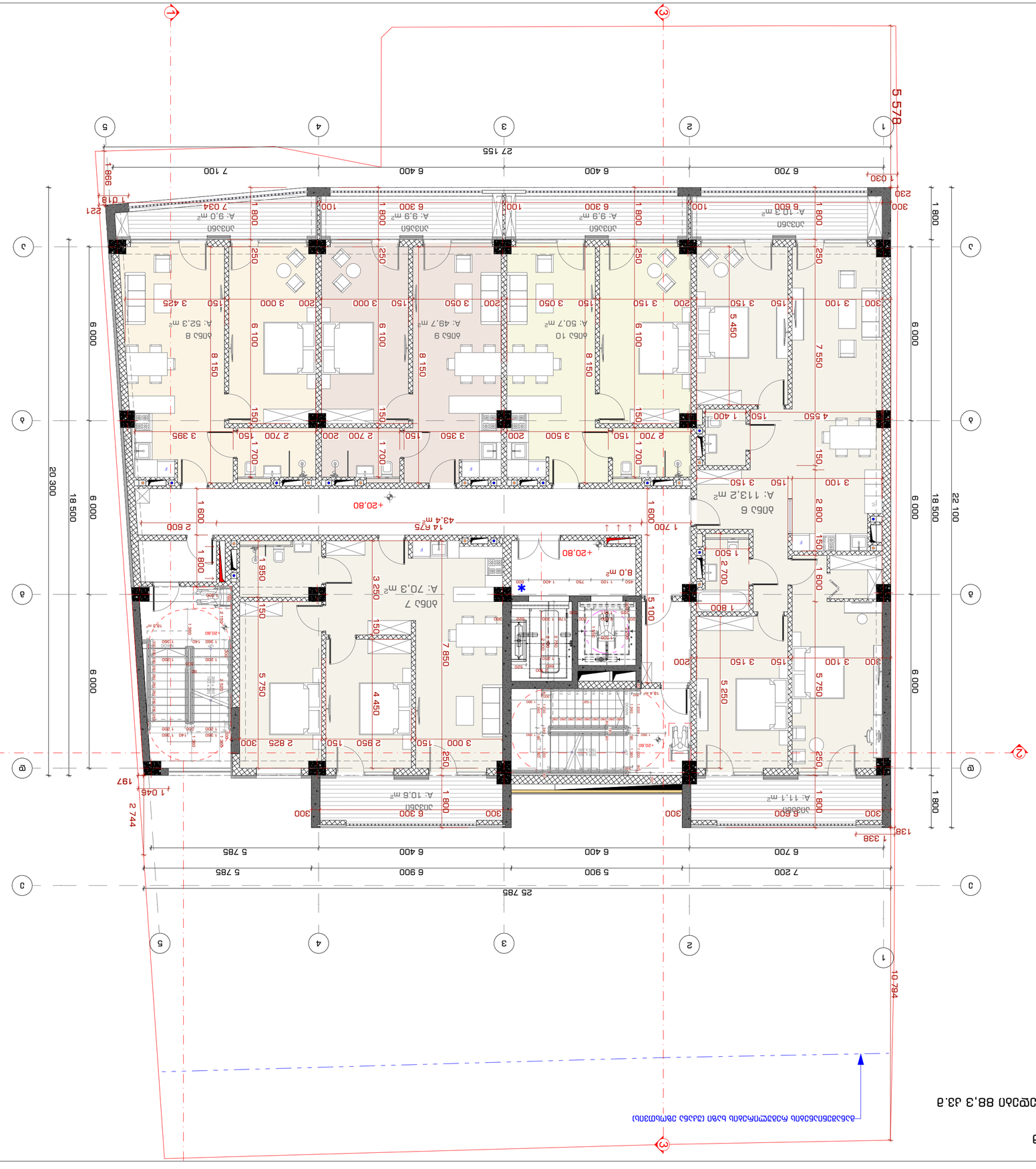
1
2
3
4
5
A
B
C
D
25 785
20 300
18 500
6 000
5 578
10 794
22 100
1 800
1 338
2 744
1 046
197
1 030
986
1 018
621
230
300
138
6 700
6 400
7 100
7 200
5 900
6 900
5 785
7 155
7 034
1 600
2 600
1 700
43,4 m²
14 675
+20,80
8,0 m²
A: 70,3 m²
A: 52,3 m²
A: 49,7 m²
A: 50,7 m²
A: 9,9 m²
A: 9,0 m²
A: 10,3 m²
A: 10,5 m²
A: 11,1 m²
A: 113,2 m²
Дом 7
Дом 8
Дом 9
Дом 10
Дом 6
7 850
5 750
4 450
5 250
5 100
3 250
1 950
2 700
1 500
2 800
7 550
5 450
4 550
3 425
3 395
3 350
3 500
3 050
3 000
2 825
2 950
2 700
1 700
8 150
6 100
1 400
3 150
3 100
2 800
1 600
1 800
1 500
1 950
5 750
4 450
5 250
5 100
7 850
3 250
6 600
6 300
6 000
5 900
5 785
6 400
6 700
7 200
5 785
6 900
6 400
6 700
6 000
6 000
6 000
1 800
1 800
1 800

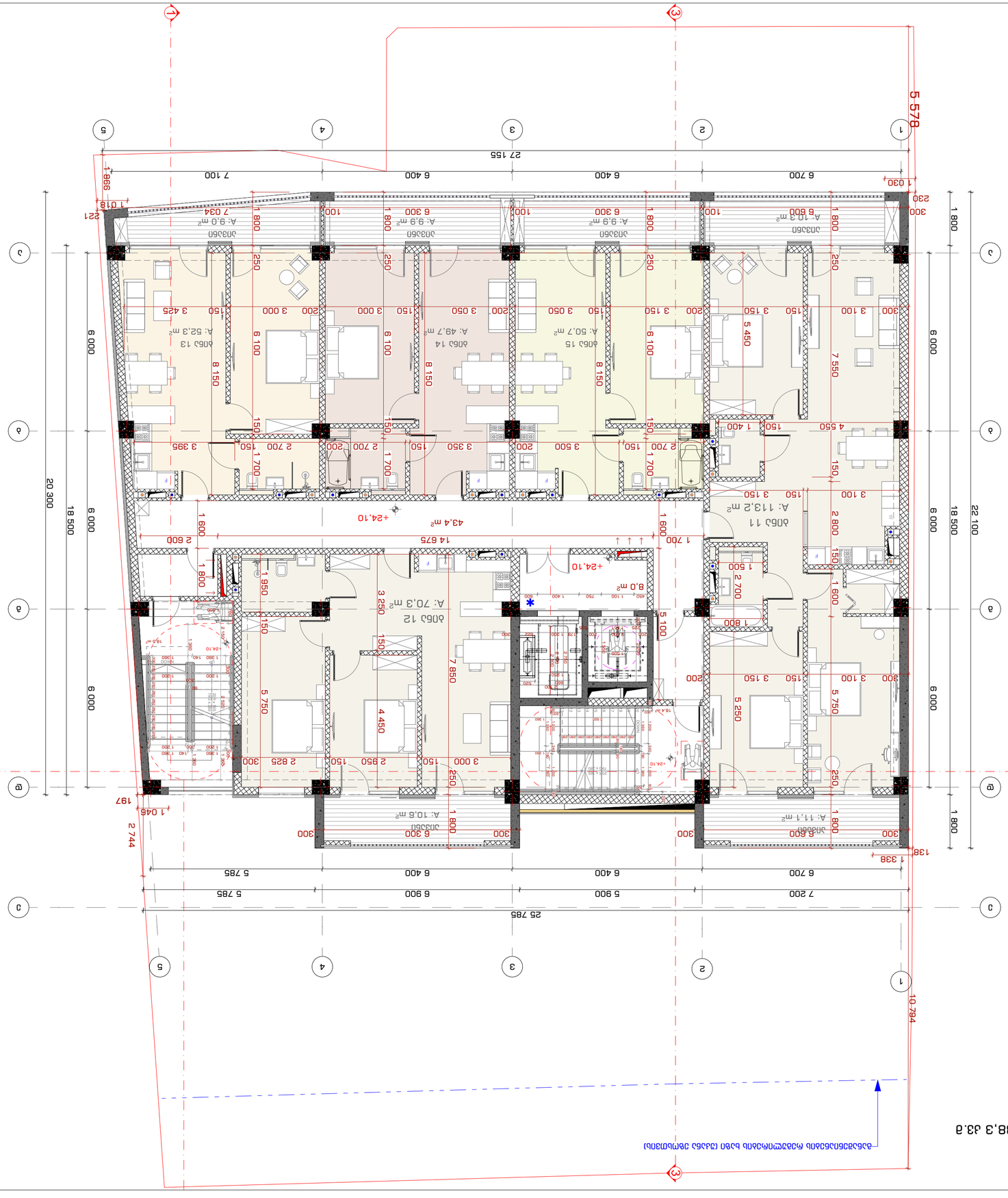

Площадь застройки 336,2 кв.м
Площадь здания 60,8 кв.м
Площадь земельного участка 88,3 кв.м

Company name	ООО «Студио 9»
	г.о. Балашиха, ул. Заречная, д.30
	Московская область
Client:	Заказчик:
Object:	Объект:
Address:	Адрес:
Executor:	Исполнитель:
Drawing title	Название чертежа
	Генеральный план
Notes:	Примечания:
1. Благоустройство территории выполнить в соответствии с ландшафтным проектом.	
2. Ландшафтные работы выполнить после завершения строительных работ.	
3. Высаженные растения в течение 3-х лет ухаживать, поливать, подкармливать, обрезать, защищать от вредителей и болезней.	
Drawing Scale	Масштаб:
1:100	
A2	
Sheet	Лист
3	
Pages	Листов
3	
INDEX	Индекс
Г	
Date	Дата
2023 6	

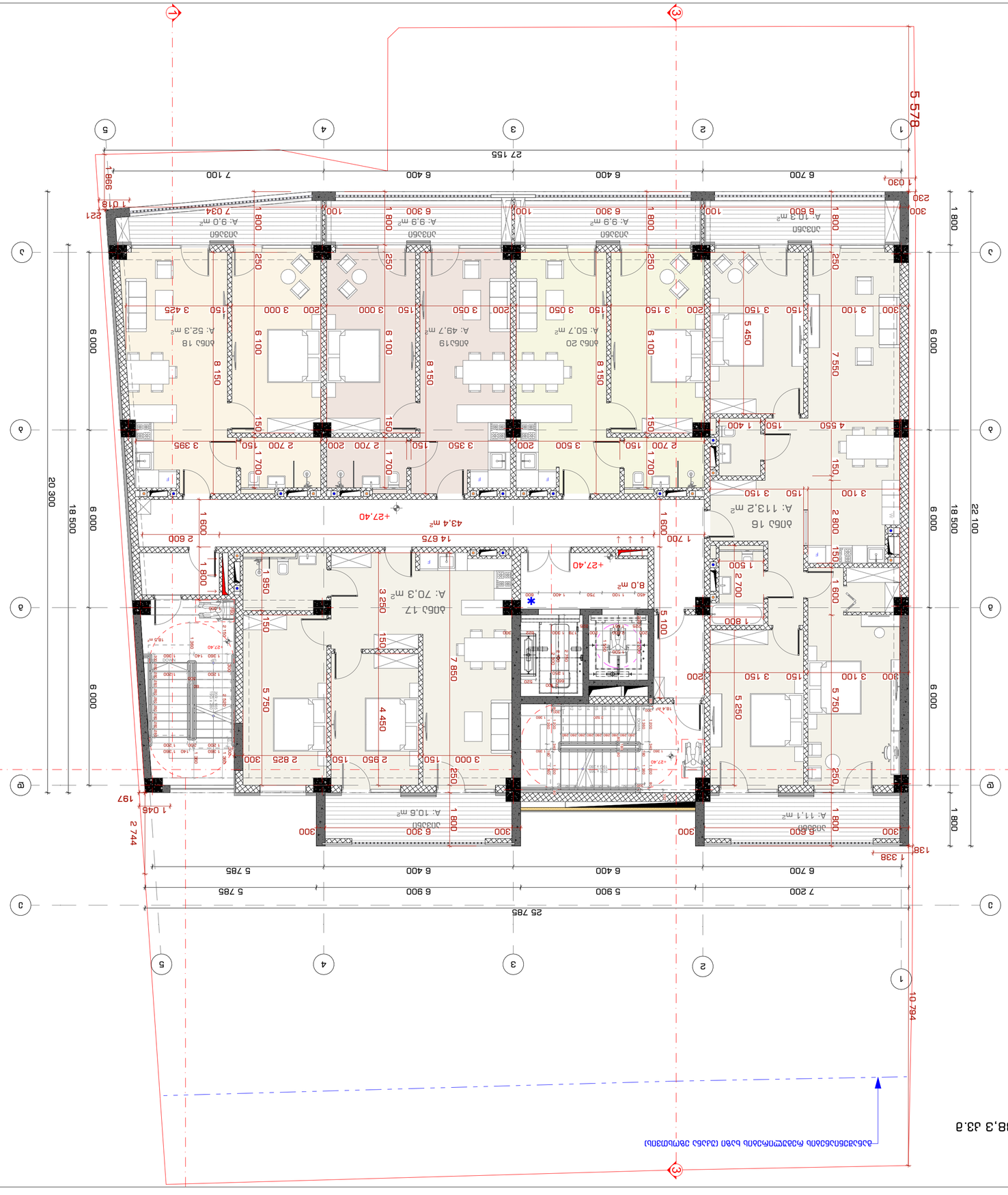

Благоустройство земельного участка площадью 336,2 кв.м
Площадь застройки 60,8 кв.м
Строительство жилого дома площадью 88,3 кв.м

Границы земельного участка

Company name	ООО "Студио 9"
Address	г.Ереван, ул. Арами 30
Expertise	Архитектурное проектирование
Title	Генеральный план
Notes:	
1. Все размеры даны в мм, если не указано иное.	
2. Уровень земли принят за 0.000	
3. Все размеры должны быть проверены на месте.	
Перепланировка	
Дата	
Изм.	
Ген. план	
Разработал	Арам Багдасарян
Проверил	Арам Багдасарян
Н. контр.	Арам Багдасарян
ГИП	Арам Багдасарян
Стадия	Масштаб
Р	1:100
Лист	Листов
1	1

STUDIO9
Architectural
Design
www.studio9.ge

2023 6

INDEX	Nº чертежа
Pages	Кол. листов
1-1-10	
Drawing Scale	Формат
1:100	A2

2023 6

INDEX	3-A-11
Nr. Lapas, Pages	
Mērogs Drawing Scale	1:100 A2

Nr.	Piezīmes, Izmaiņas, Remarks

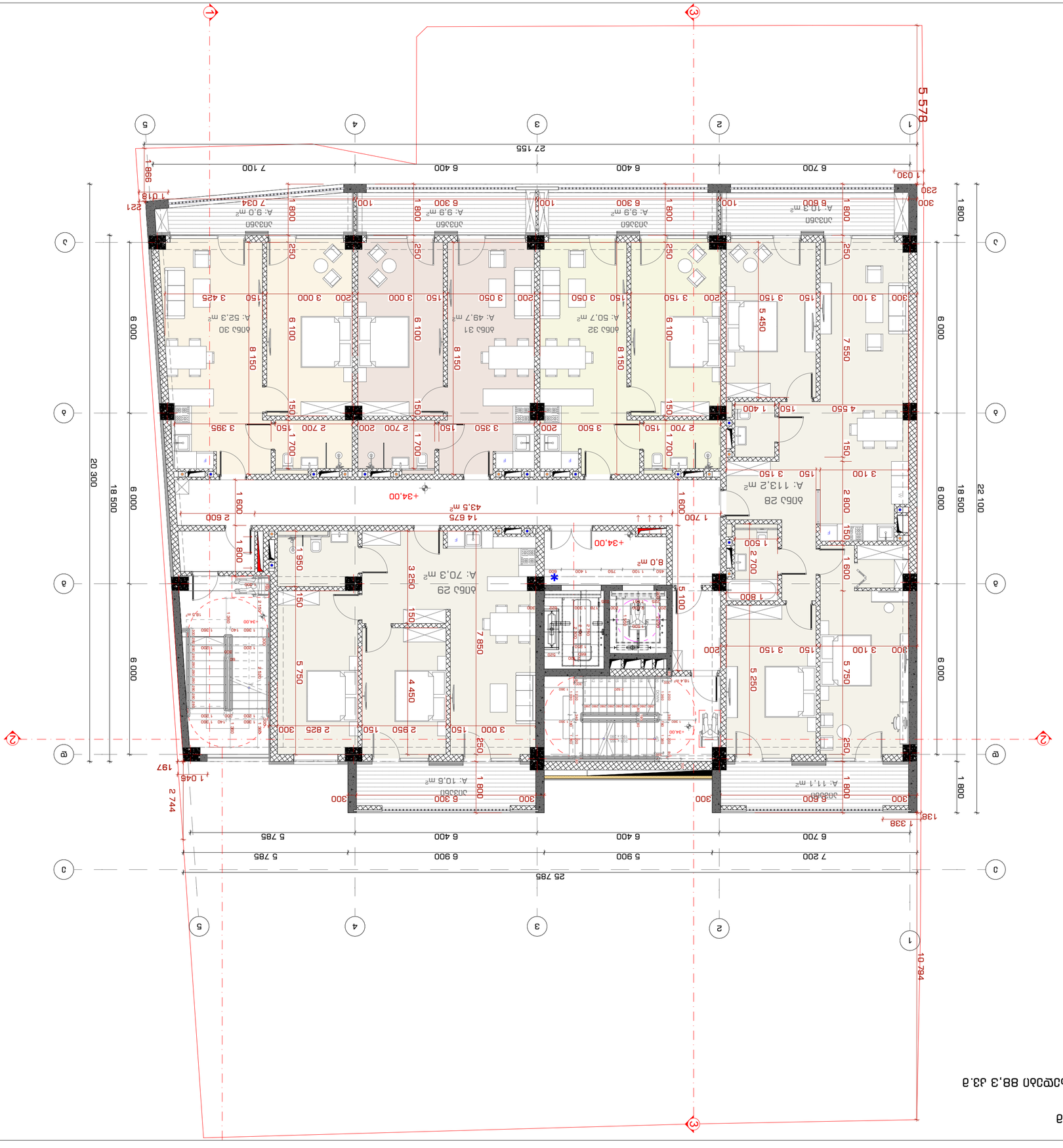

Планировка 1-го этажа 336.2 кв.м
Планировка 60.8 кв.м
Планировка 88.3 кв.м

Примечания:	
Notes:	
1. Архитектурный проект разработан в соответствии с действующими нормами и правилами.	
2. Данный проект разработан в соответствии с требованиями Строительного кодекса.	
3. Все размеры даны в мм, если не указано иное.	
Данный проект разработан для строительства на территории Республики Беларусь.	
Проектная документация	
Project documents	
Архитектурные решения	Конструкции
Architectural solutions	Structures
Генеральный план	Пояснительная записка
Site plan	Explanatory note
Чертеж земельного участка	
Land plot plan	
Генеральный план	Т.В.Шапко
Site plan	T.V.Shapko
Архитектурные решения	А.В.Лисицкий
Architectural solutions	A.V.Lisitsky
Конструкции	А.Н.Зайцев
Structures	A.N.Zaytsev
Пояснительная записка	В.В.Сидоров
Explanatory note	V.V.Sidorov
Чертеж земельного участка	В.В.Сидоров
Land plot plan	V.V.Sidorov
Генеральный план	Т.В.Шапко
Site plan	T.V.Shapko
Изм. Кол.уч. Лист № докум. Подп. Дата	
Разработал	
Проверил	
Н.контр.	
ГИП	
Стадия	Лист	Листов
Р	1	
Объект: Жилой дом по ул.Ленинградской в г.Гомеле.	
Адрес:	
Заказчик:	
Гомельский завод стекловолокна	
Company name	
ООО "Студио 9"	
г.Гомель, ул.Ленинградская, 30	
Гомельская область, Республика Беларусь	
Company address	
STUDIO9 Architectural Design www.studio9.be	
2023 6	
Drawing title	
Планировка 1-го этажа

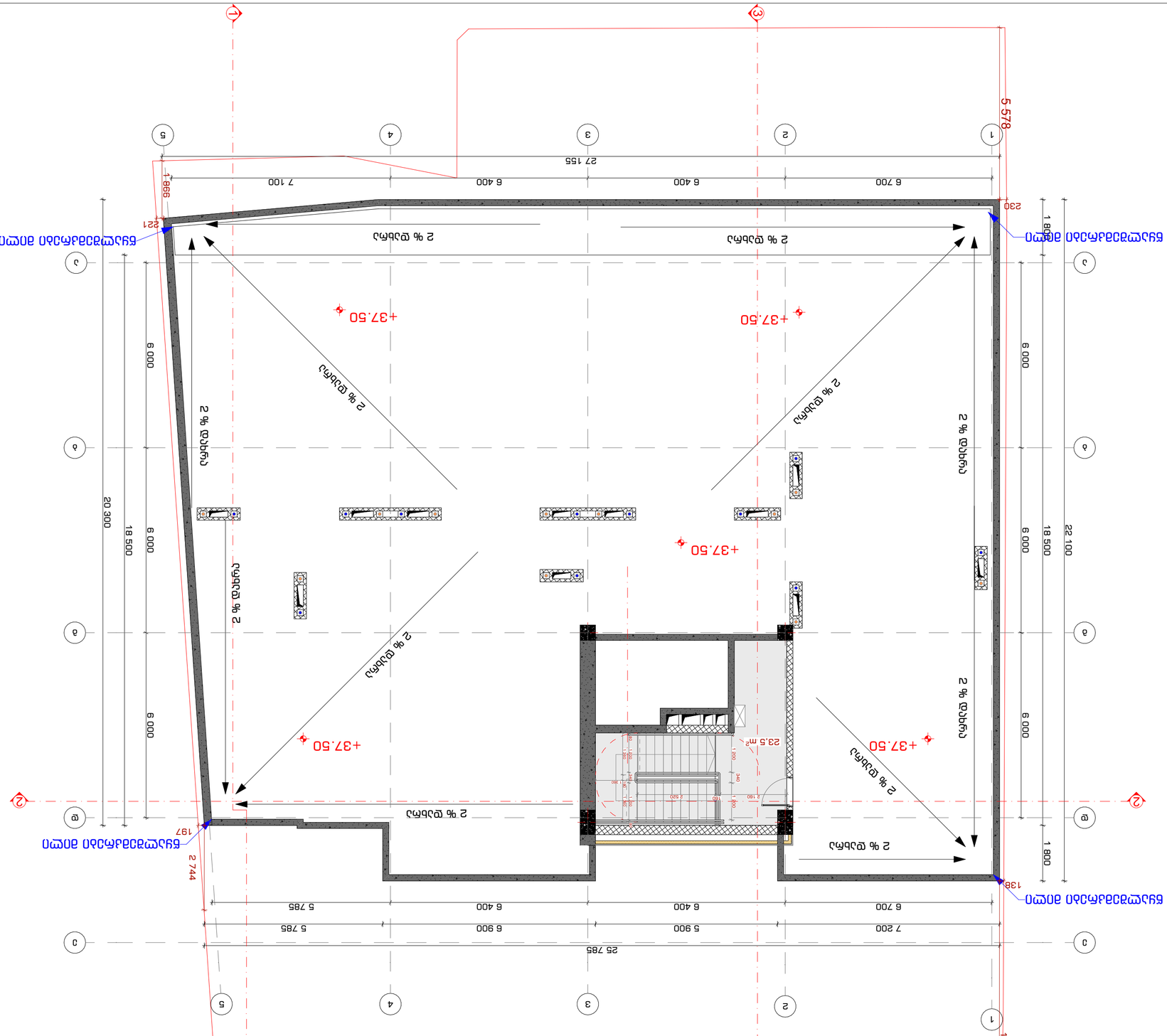
+37.50
+37.50
+37.50
+37.50
+37.50
2 % დაბრუნება
2 % დაბრუნება
2 % დაბრუნება
2 % დაბრუნება
2 % დაბრუნება
2 % დაბრუნება
2 % დაბრუნება
23.5 m²
1 100
160
2 160
160
160
1 800
1 800
1 800

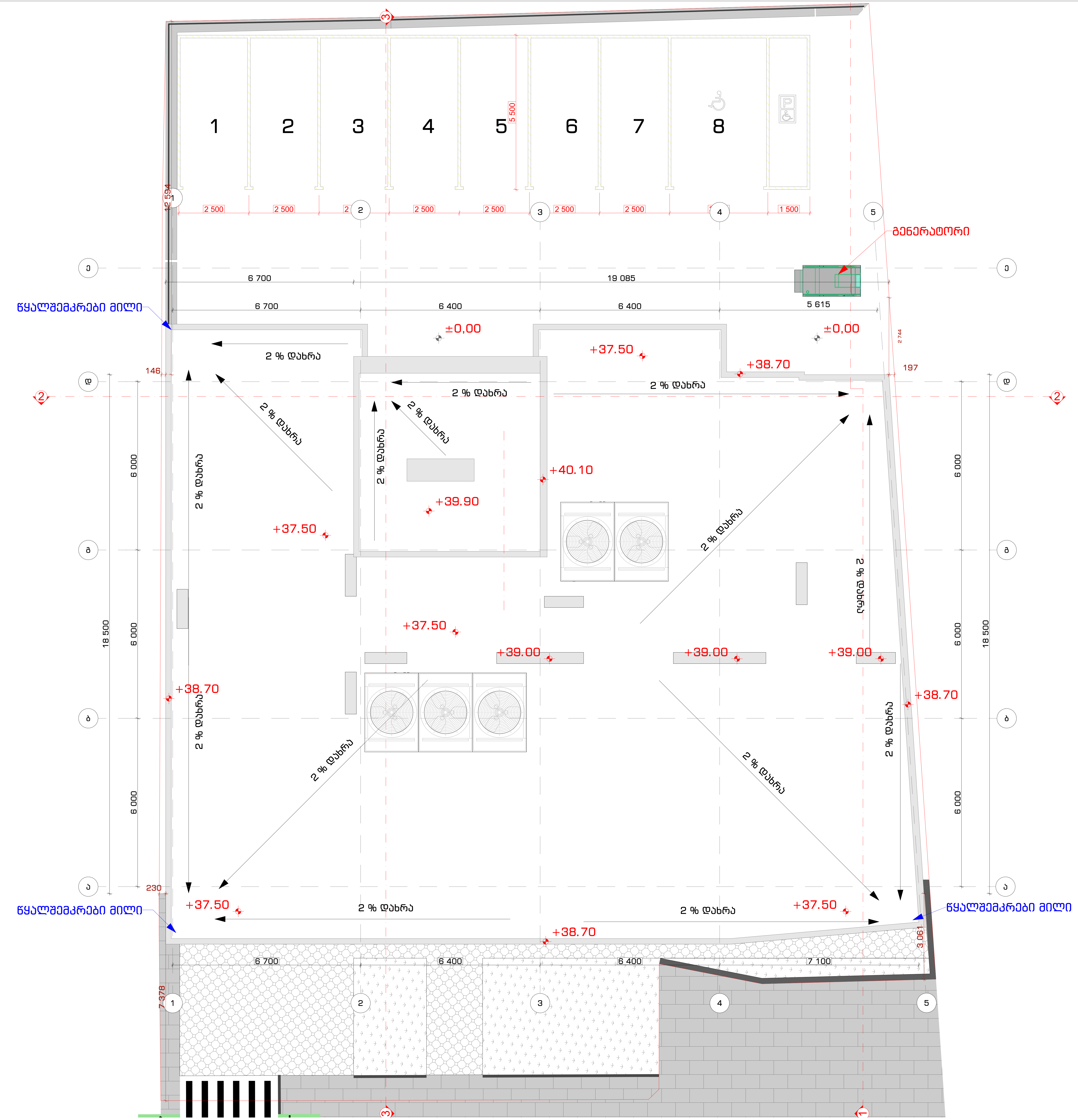

STUDIO9 Architectural Design
www.studio9.ge

საპროექტო ორგანიზაცია
Company name

შ.პ.ს. "სტუდია 9"
ლუბლიანას ქ. #30
თბილისი
საქართველო

პროექტის დასახელება
Job Title

მრავალფუნქციური კომპლექსი.
კომერციული-საოფისე,
საცხოვრებელი

მისამართი:
Address

ქალაქი თბილისი, შავიშვილის ქუჩა #3
(ნაკვ: 01.14.04.029.039)

ექსპლიკაცია:
Explication:

შენიშვნა:
Notes:

1. ნახაზზე ზომები მოცემულია მილიმეტრებში.
2. ექსპლოატაციაში მიღებამდე პროექტში შესაძლებელია განხორციელდეს ცვლილებები.
3. ნახაზის ყველა ცვლილება მშენებლობის პროცესში შეთანხმებული უნდა იყოს პროექტის ავტორთან.

არქიტექტურული ნაწილი

პროექტის სტატუსი Drawing Status	შეს. თარიღი Date
სტადია პროექტი	

შემსრულებლები
performers

თანამდებობა	სახელი.გვარი	ხელმოწერა
დირექტორი	თ. ხაჭომია	
მთავარი არქიტექტორი	მ.ჩხაიძე	
პრ. ავტორი	მ.ჩხაიძე	
არქიტექტორი	ჯ.მაისურაძე	

ნახაზის დასახელება
Drawing title

გადახურვის გეგმა

ინდექსი № INDEX	ფურც. რაოდ. PAGES	ფურცელის ზომა
ა-გ-14		A2
მასშტაბი Drawing Scale	1:100	

2023 წ

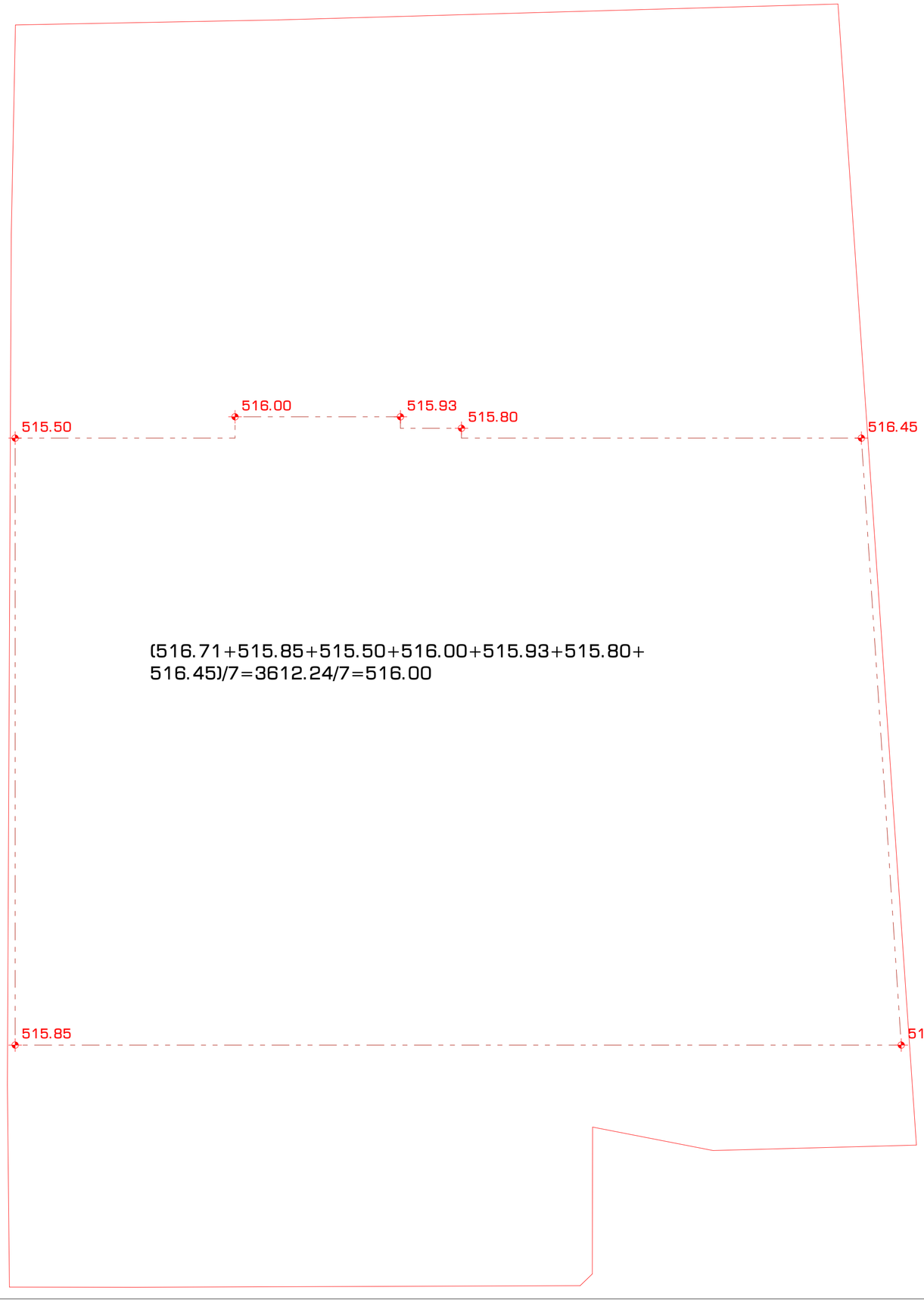

STUDIO9
Architectural
Design
www.studio9.ge

საპროექტო ორგანიზაცია
Company name

შ.პ.ს. "სტუდია 9"
ლუბლიანას ქ. #30
თბილისი
საქართველო

პროექტის დასახელება
Job Title

მრავალფუნქციური კომპლექსი.
კომერციული-საოფისე,
საცხოვრებელი

მისამართი:
Address

ქალაქი თბილისი, შავნაბადის ქუჩა #3
(ნაკ: 01.14.04.029.039)

ექსპლიკაცია:
Explication:

შენიშვნა:
Notes:

1. ნახაზზე ზომები მოცემულია მილიმეტრებში.
2. ექსპლუატაციაში მიღებამდე პროექტში შესაძლებელია განხორციელდეს ცვლილებები.
3. ნახაზის ყველა ცვლილება მშენებლობის პროცესში შეთანხმებული უნდა იქნეს პროექტის ავტორთან.

არქიტექტურული ნაწილი

პროექტის სტატუსი Drawing Status	შეს. თარიღი Date
სამუშაო პროექტი	

შემსრულებლები performers

თანამდებობა	სახელი,გვარი	ხელმოწერა
დირექტორი	თ. ხაჭომია	
მთავარი არქიტექტორი	მ.ჩხაიძე	
პრ. ავტორი	მ.ჩხაიძე	
არქიტექტორი	ჯ.მესხიშვილი	

ნახაზის დასახელება
Drawing title

მიწის ხაზინტროლო დონის
განსაზღვრის გეგმა

ინდექსი № INDEX	ფურც. რაოდ. PAGES	ფურცლების ზომა
ა-მ-15		A2

მასშტაბი 1:100
Drawing Scale

2023 წ

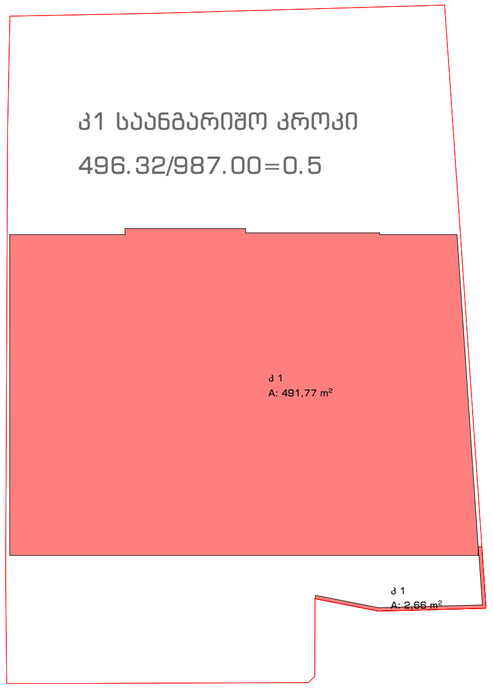

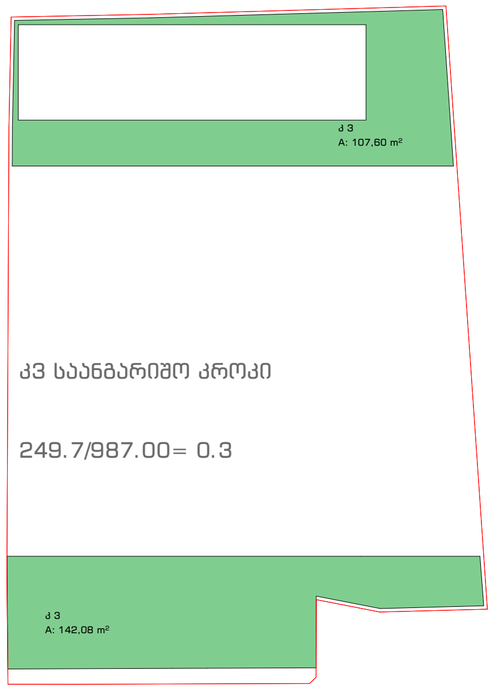

კ-1 - 496.32/987.00=0.5

კ-2 - 5561.93/987.00=5.6

კ-3 - 249.7/987.00=0.3

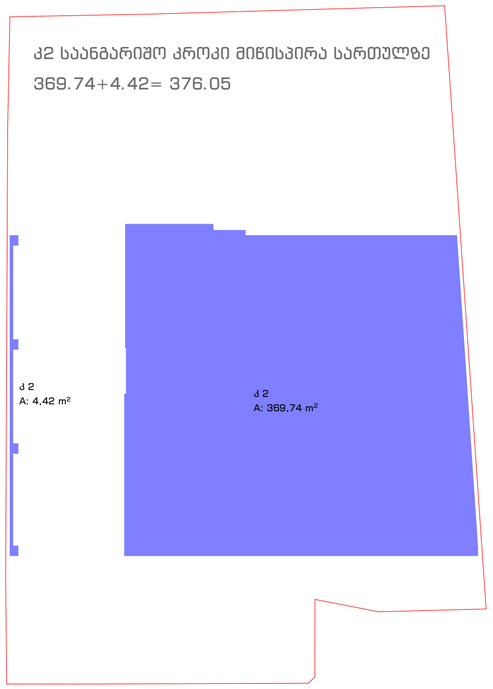

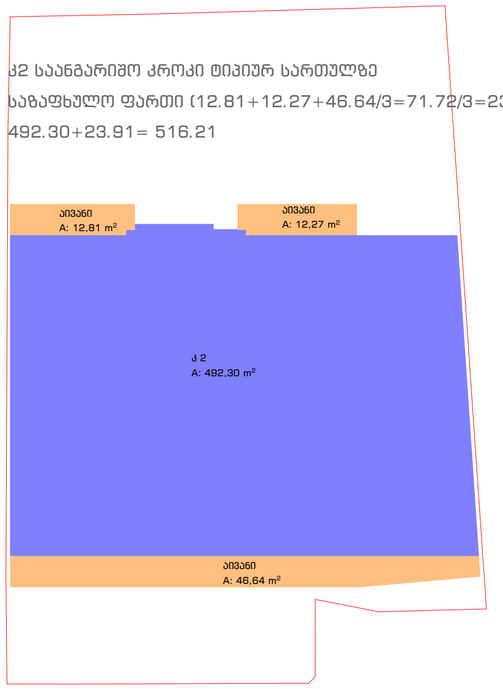

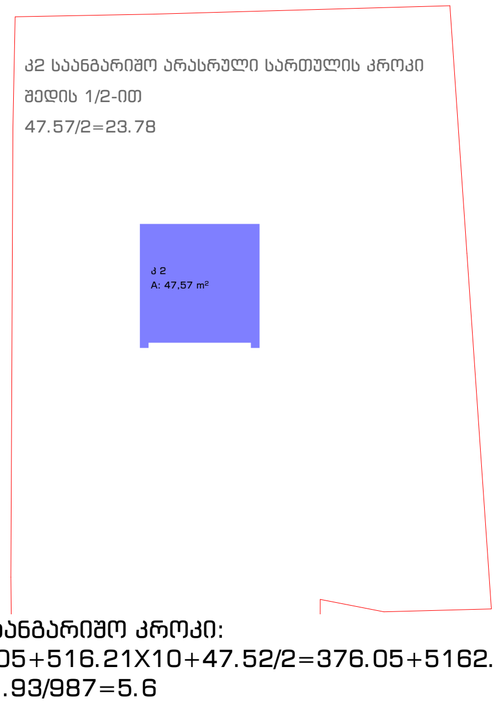

კ2 საანგარიშო კროკი:
376.05+516.21X10+47.52/2=376.05+5162.10+23.78=5561.93
5561.93/987=5.6

STUDIO9
Architectural
Design
www.studio9.ge

საპროექტო ორგანიზაცია
Company name

შ.პ.ს. "სტუდია 9"
ლუბლიანას ქ. #30
თბილისი
საქართველო

პროექტის დასახელება
Job Title

მრავალფუნქციური კომპლექსი.
კომერციული-საოფისე,
საცხოვრებელი

მისამართი:
Address

ახალი თბილისი, შავიშვილის ქუჩა #3
(ნაკ: 01.14.04.029.039)

ექსპლიკაცია:
Explication:

შენიშვნა:
Notes:

1. ნახაზზე ზომები მოცემულია მილიმეტრებში.
2. ექსპლოატაციაში მიღებამდე პროექტში შესაძლებელია განხორციელდეს ცვლილებები.
3. ნახაზის ყველა ცვლილება მმართველობის პროექტსთან შეთანხმებული უნდა იყოს პროექტის ავტორთან.

არქიტექტურული ნაწილი

პროექტის სტატუსი Drawing Status	შეს. თარიღი Date
სტადია პროექტი	

შემსრულებლები performers

თანამდებობა	სახელი,გვარი	ხელმოწერა
დირექტორი	თ. ხაჭომია	
მთავარი არქიტექტორი	მ.ჩხაიძე	
პრ. ავტორი	მ.ჩხაიძე	
არქიტექტორი	ჯ.გეისერაძე	

ნახაზის დასახელება
Drawing title

კონფიგიურაციის საანგარიშო
კროკები

ინდექსი № INDEX	ფურც. რაოდ. PAGES	ფურცლების ზომა
ა-8-16		A2

მასშტაბი
Drawing Scale

2023 წ



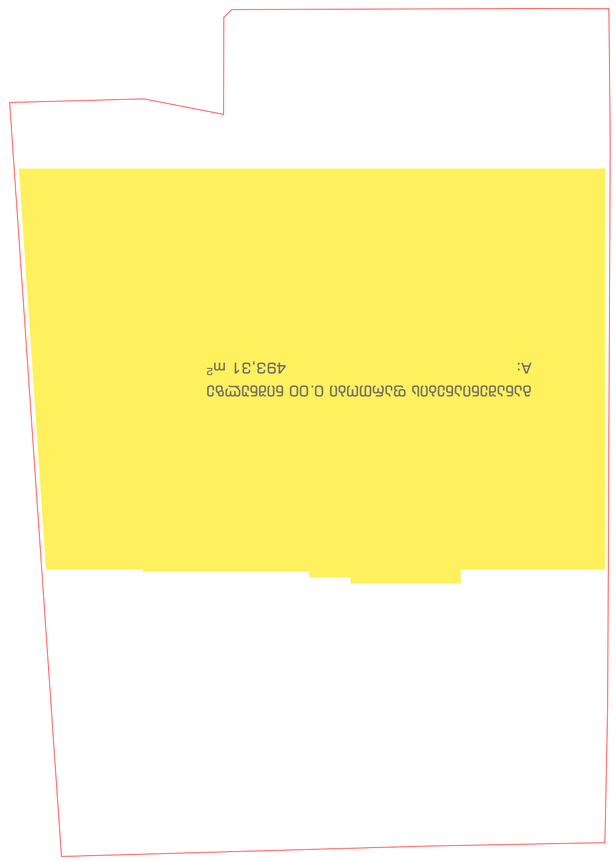

813.88+493.31+(564.30*10)=813.88+493.31+5643.00=6950.19 - ობიექტის საბოლოო ჯამური ფართი

პროექტის დასახელება:	Project name
ქ. თბილისი, ვაკის რაიონი, ზ. ჭავჭავაძის გამზ. #30 ნაკვეთი 9	
სამშენებლო ნებართვის მიმღები:	Permit holder
შპს "ბიზნეს ბილდინგ"	
არქიტექტორი:	Architect
ნიკა ჯანელიძე	
კონსტრუქციული ნაწილის ავტორი:	Str. Engineer
ნიკა ჯანელიძე	
ინჟინერ-კონსტრუქტორი:	Engineer
ნიკა ჯანელიძე	
ელ. სისტემების ინჟინერი:	Electrical Engineer
ნიკა ჯანელიძე	
სანტექნიკური სისტემების ინჟინერი:	Plumbing Engineer
ნიკა ჯანელიძე	
სამშენებლო ფიზიკის სპეციალისტი:	Building Physics
ნიკა ჯანელიძე	
ხანძარსაწინააღმდეგო სისტემების ინჟინერი:	Fire Safety Engineer
ნიკა ჯანელიძე	
ლანდშაფტის არქიტექტორი:	Landscape Architect
ნიკა ჯანელიძე	
ინტერიერის დიზაინერი:	Interior Designer
ნიკა ჯანელიძე	
ტექნიკური ზედამხედველი:	Supervisor
ნიკა ჯანელიძე	
ავტორის ხელმოწერა:	Author's signature
ნახაზის დასახელება:	Drawing title
ბინების ფართების ექსპლიკაცია	
ნახაზის ნომერი:	Drawing No.
A-0-17	INDEX
ნახაზის მასშტაბი:	Drawing Scale
1:200	A2
2023 წ	

შენიშვნა:
Notes:

1. ნახაზზე ნაჩვენებია ობიექტის ფართების ექსპლიკაცია.
2. ექსპლიკაციაში ფართები მოცემულია ინდივიდუალური საკუთრების ობიექტების მიხედვით.
3. ნახაზზე ასევე მოცემულია საერთო სარგებლობის ფართების ექსპლიკაცია.
ფართების გაანგარიშება განხორციელებულია ობიექტის ტექნიკური აღწერილობის მიხედვით.

ობიექტის ექსპლიკაციის ნახაზი

პროექტის დასახელება:	Drawing Status
საპროექტო დოკუმენტაცია	
ნახაზის ავტორი:	Drawn by
ნიკა ჯანელიძე	

პროექტის ნომერი:
project no.

ნიკა ჯანელიძე	03.08.2023	ხელმოწერა
ნიკა ჯანელიძე	03.08.2023	ხელმოწერა
ნიკა ჯანელიძე	03.08.2023	ხელმოწერა
ნიკა ჯანელიძე	03.08.2023	ხელმოწერა
ნიკა ჯანელიძე	03.08.2023	ხელმოწერა
ნიკა ჯანელიძე	03.08.2023	ხელმოწერა
ნიკა ჯანელიძე	03.08.2023	ხელმოწერა
ნიკა ჯანელიძე	03.08.2023	ხელმოწერა
ნიკა ჯანელიძე	03.08.2023	ხელმოწერა

ნახაზის ნომერი
Drawing No.

ნახაზის დასახელება	Drawing title
ბინების ფართების ექსპლიკაცია	

ნიკა ჯანელიძე	03.08.2023	ხელმოწერა
ნიკა ჯანელიძე	03.08.2023	ხელმოწერა
ნიკა ჯანელიძე	03.08.2023	ხელმოწერა
ნიკა ჯანელიძე	03.08.2023	ხელმოწერა
ნიკა ჯანელიძე	03.08.2023	ხელმოწერა
ნიკა ჯანელიძე	03.08.2023	ხელმოწერა
ნიკა ჯანელიძე	03.08.2023	ხელმოწერა
ნიკა ჯანელიძე	03.08.2023	ხელმოწერა
ნიკა ჯანელიძე	03.08.2023	ხელმოწერა

ნიკა ჯანელიძე
არქიტექტორი
ტელ: +995 599 20 20 20
ელ-ფოსტა: nika.janelidze@gmail.com

STUDIO9
Architectural
Design
www.studio9.ge

შპს "ბიზნეს ბილდინგ"
ქ. თბილისი, ზ. ჭავჭავაძის გამზ. #30
მე-9 სართული
ტელ: +995 599 20 20 20

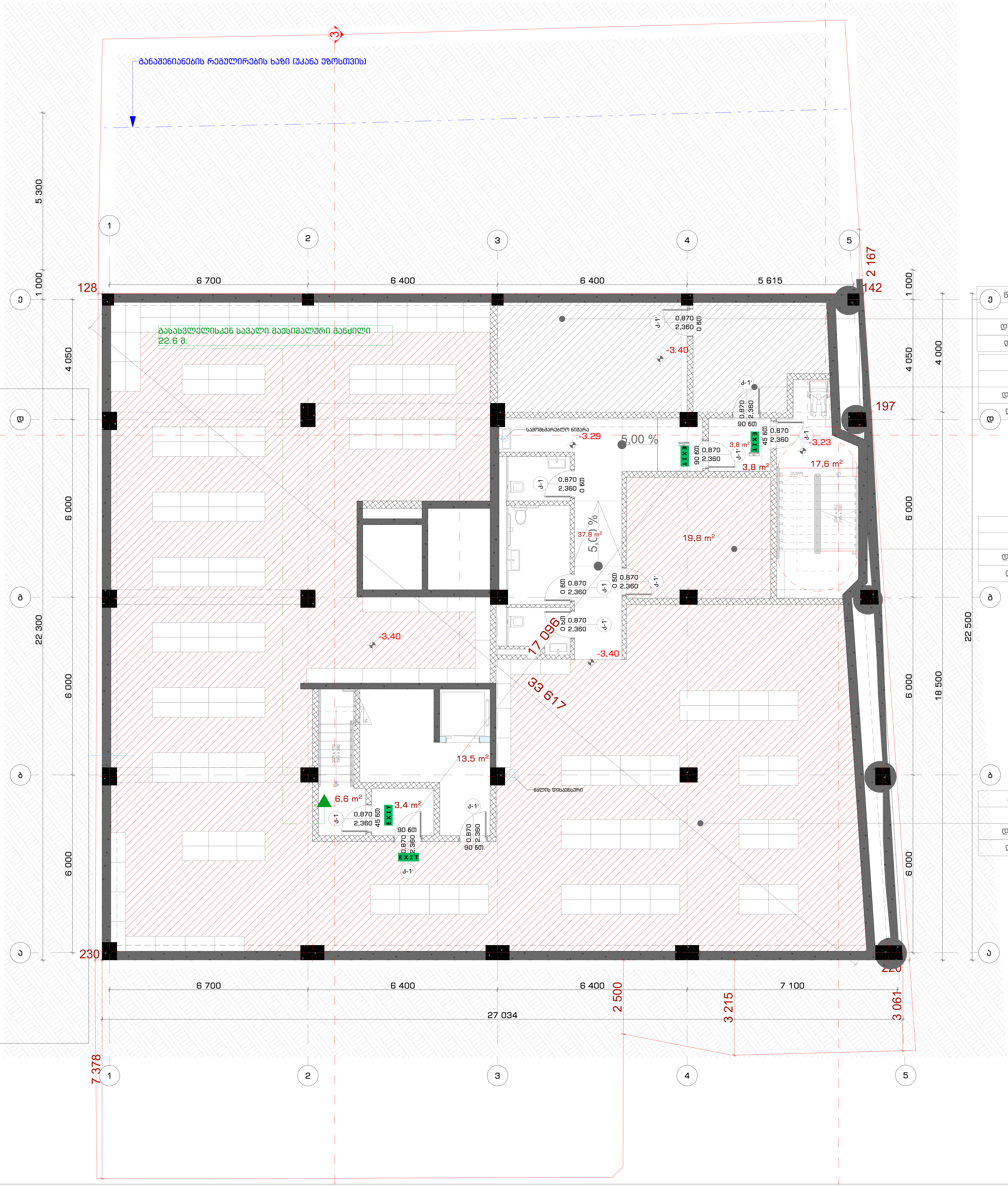

ე	წყლის რეზერვუარები
დს	22.9 კვ.მ
დ.დ.ფ	27.9
დ.დ.	1

სატუმბოს ოთახი	
დს	15.8 კვ.მ
დ.დ.ფ	27.9
დ.დ.	1

სასაწყობე	
სვ	19.8 კვ.მ
დ.დ.ფ	27.9
დ.დ.	1

კომერციული ფართი	
სვ	365.7 კვ.მ
დ.დ.ფ	2.8
დ.დ.	131

STUDIO9 Architectural Design
www.studio9.ge

საპროექტო ორგანიზაცია
Company name

შ.პ.ს. "სტუდია 9"
ლუბლიანას ქ. #30
თბილისი
საქართველო

პროექტის დასახელება
Job Title

მრავალფუნქციური კომპლექსი.
კომერციული-საოფისე,
საცხოვრებელი

მისამართი:
Address

ქალაქი თბილისი, შავიშვილის ქუჩა #3
(ნაკვ: 01.14.04.029.039)

ექსპლიკაცია:
Explication:

პირობითი ნიშნები:
მზიდი ნაკვეთის საზღვარი
ბეტონი
ბლოკი
ტიხარი
ერთფრთიანი კარი
ერთფრთიანი კარი ზღურბლით
ორფრთიანი კარი
ორფრთიანი კარი ზღურბლით
გასასვლელთან მისადგომი მაქსიმალური სავალი მანძილი
EXIT გასასვლელის აღმნიშვნელი განათებული ნიშანი

დაკავებულობის ჯგუფების აღნიშვნები

შენიშვნა:
Notes:

1. ნახაზზე ზომები მოცემულია მილიმეტრებში.
2. ექსპლოატაციაში მიღებამდე პროექტში შესაძლებელია განხორციელდეს ცვლილებები.
3. ნახაზის ყველა ცვლილება მშენებლობის პროცესში შეთანხმებული უნდა იყოს პროექტის ავტორთან.

არქიტექტურული ნაწილი

პროექტის სტატუსი Drawing Status	შეს. თარიღი Date
სტადია პროექტი	

შემსრულებლები
performers

თანამდებობა	სახელი.გვარი	ხელმოწერა
დირექტორი	თ. ხაჭომია	
მთავარი არქიტექტორი	მ.ჩხაიძე	
პრ. ავტორი	მ.ჩხაიძე	
არქიტექტორი	ჯ.მაისურაძე	

ნახაზის დასახელება
Drawing title

- I სართული -3.30 ნიშნულზე დაკავებულობის და გასასვლელი საშუალებების გეგმა

ინდექსი № INDEX	ფურც. რაოდ. PAGES	ფურცლის ზომა
ა-გ-18		A2

მასშტაბი Drawing Scale 1:100

2022 წ

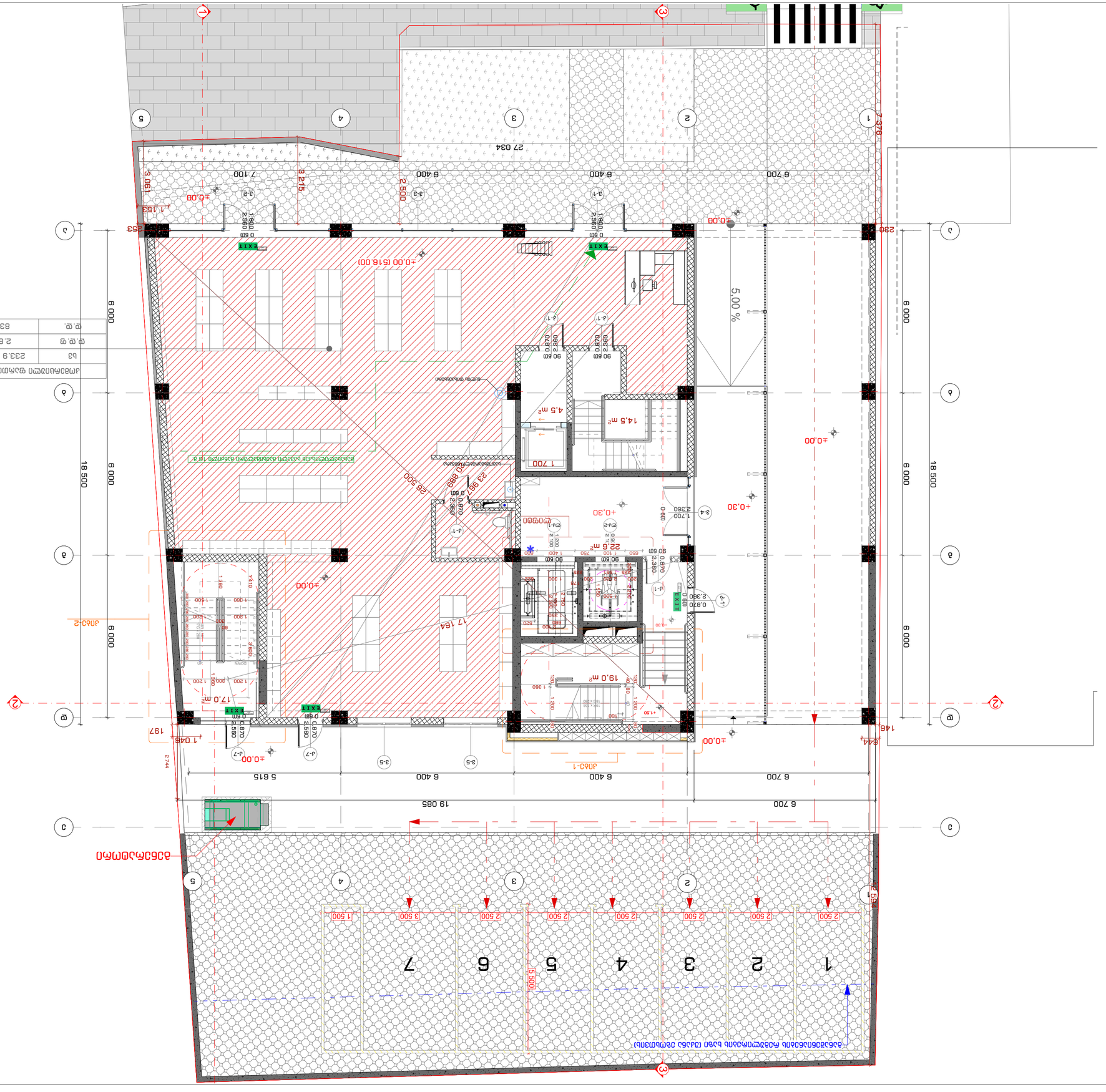
מפלס 0.00 תואם למפלס רחוב קיים
מפלס 0.00 תואם למפלס רחוב קיים
מפלס 0.00 תואם למפלס רחוב קיים

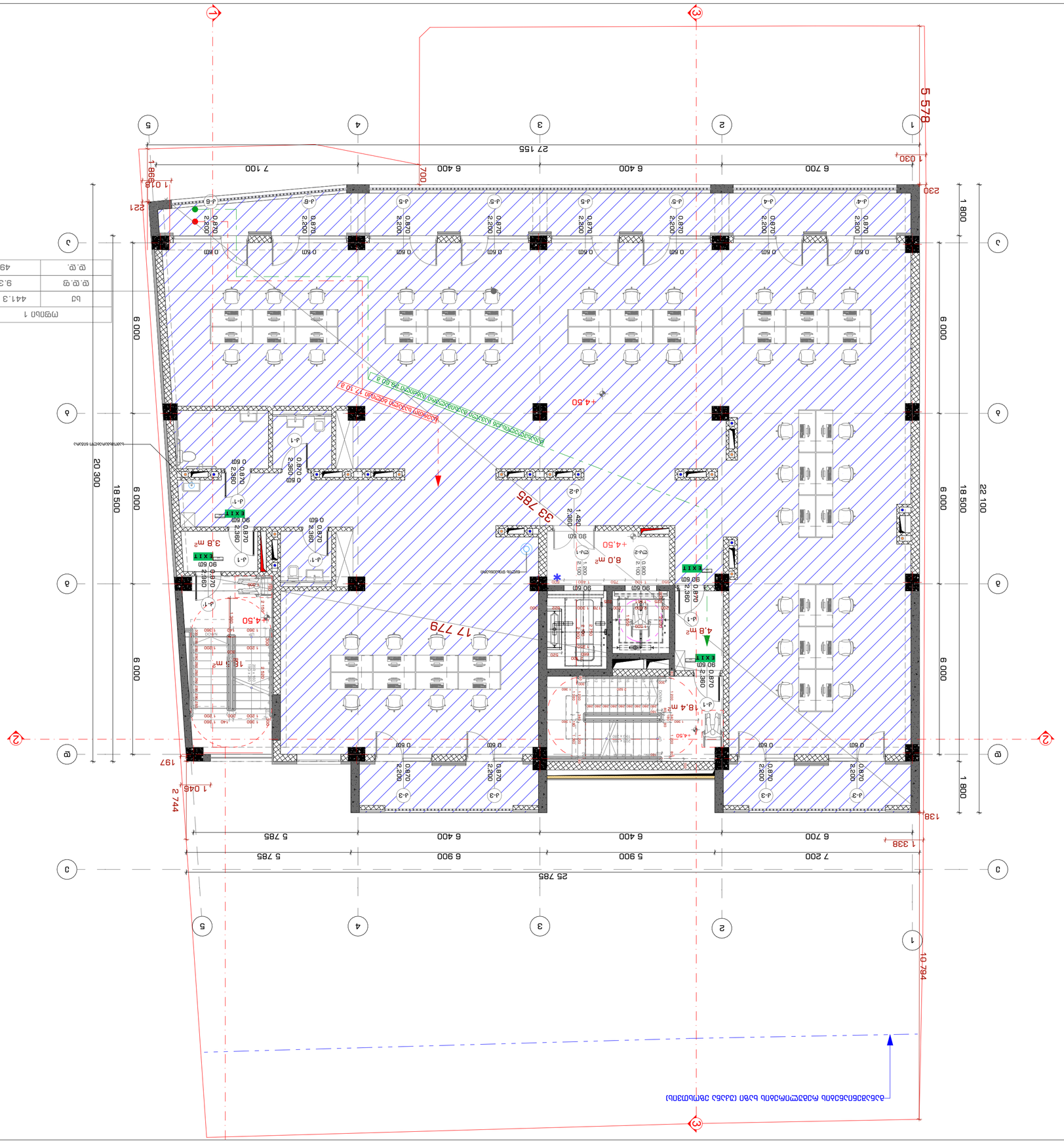

Project 1	
Area	441.3 кв.м
Floor	9.3
Floors	49

Architect	
Drawing Status	
Date	30.09.2022
Scale	1:100
Drawing No	1-3-20
Pages	
INDEX	

A2

Drawing title

Експликация

Address

Company name

Author

Notes:

1. Всички размери са в милиметри освен ако не е посочено друго.
2. Преди започване на строителните дейности изпълнителят трябва да се запознае с всички приложими строителни норми и разпоредби.
3. Всички строителни дейности трябва да бъдат извършвани от квалифицирани и опитни работници.

Project

Drawing Status

Date

Scale

Drawing No

Pages

INDEX

Drawing title

Explication

Address

Author

Company name

ST.U.D.10.9 Ltd.
ул. "Цар Освободител" №30
София 1000
www.stud109.pe

2022 6

2022 6	
A2	1:100
	3-4-21

INDEX	ფურც. რაოდ.
ფურცლის ჩარჩო	

ფასადების ტიპები
Elevation types

ფასადის მასალების სპეციფიკაცია		
ფასადის მასალების სპეციფიკაცია		
ფასადის მასალების სპეციფიკაცია		
ფასადის მასალების სპეციფიკაცია		
ფასადის მასალების სპეციფიკაცია		

ფასადის მასალების სპეციფიკაცია
Elevation materials

ფასადის მასალების სპეციფიკაცია		
ფასადის მასალების სპეციფიკაცია		
ფასადის მასალების სპეციფიკაცია		
ფასადის მასალების სპეციფიკაცია		
ფასადის მასალების სპეციფიკაცია		

შენიშვნა:
Notes:

1. ნახატზე ნაჩვენები ზომები მოცემულია მილიმეტრებში.
2. ნებადართულია ზომებში ცდომილება ±10 მმ-ის ფარგლებში.
3. ნახატის ზომებით ხელმძღვანელობა მხოლოდ ზოგადი ინფორმაციის მისაღებად.
ზუსტი ზომები უნდა დაზუსტდეს ადგილზე.

ნახატის დასახელება
Drawing Name

ნახატის ნომერი	
Drawing No.	

ავტორი
Author

ა. ბერიძე	
ა. ბერიძე	
ნ. ჯანაშია	
ა. ბერიძე	
ნ. ჯანაშია	

პროექტის ეტაპი
Project Phase

ტექნიკური პროექტი	
სამშენებლო ნებართვა	
ავტორის ზედამხედველობა	
ექსპლუატაციაში მიღება	
ექსპლუატაციის შემდგომი	

პროექტის დასახელება და ობიექტის მისამართი
Project name and address

ქ. თბილისი, ვაკის რაიონი, ბაბანურის ქუჩა #3
(ნაკ. 01.14.04.029.038)

ელექტრონული ფოსტა:
E-mail:

ტელეფონი:
Address

პროექტის ავტორი
Job Title

არქიტექტურული ნაწილი
Architectural Part

კომპანიის დასახელება
Company name

შპს „სტუდიო 9"
ქ. ნინოშვილის #30
ბინა 3
ტელ.: 599 12 34 56

STUDIO9
Architectural
Design
www.studio9.ge

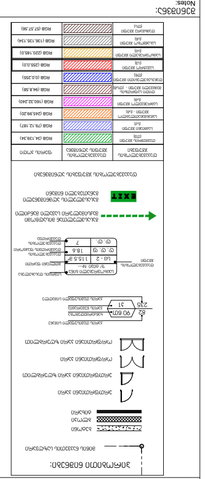
ექსპლიკაცია
ნახატის ნომერი
ფასადის მასალების სპეციფიკაცია
ფასადის მასალების სპეციფიკაცია
ფასადის მასალების სპეციფიკაცია
ფასადის მასალების სპეციფიკაცია
ფასადის მასალების სპეციფიკაცია
ფასადის მასალების სპეციფიკაცია
EXIT
ფასადის მასალების სპეციფიკაცია
ფასადის მასალების სპეციფიკაცია
ფასადის მასალების სპეციფიკაცია
ფასადის მასალების სპეციფიკაცია
ფასადის მასალების სპეციფიკაცია
ფასადის მასალების სპეციფიკაცია

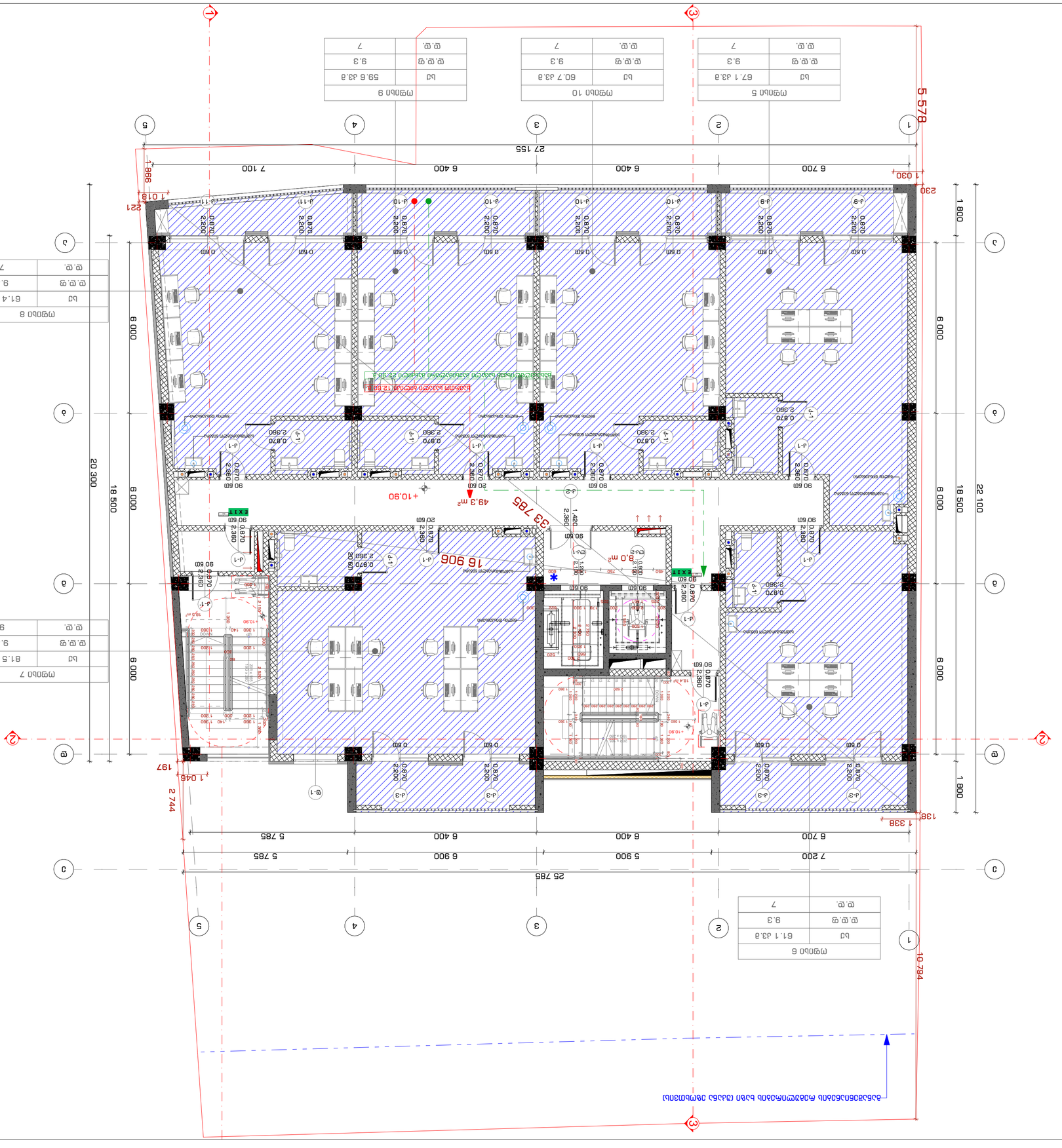
1
2
3
4
5
A
B
C
D
5 578
27 155
6 700
6 400
6 400
7 100
998
1 030
230
1 018
221
1 800
6 000
6 000
18 500
22 100
20 300
18 500
6 000
6 000
1 800
25 785
7 200
5 900
6 900
5 785
6 700
6 400
6 400
5 785
2 744
1 045
197
1 338
138
10 794
+10.90
49.3 m²
33 785
16 906
8.0 m²
EXIT
EXIT
EXIT
EXIT
0.60m
0.870
2.360
2.380
2.220
2.390
1.420
1.360
1.380
1.500
1.320
1.400
1.800
1.900
1.300
1.140
1.200
1.360

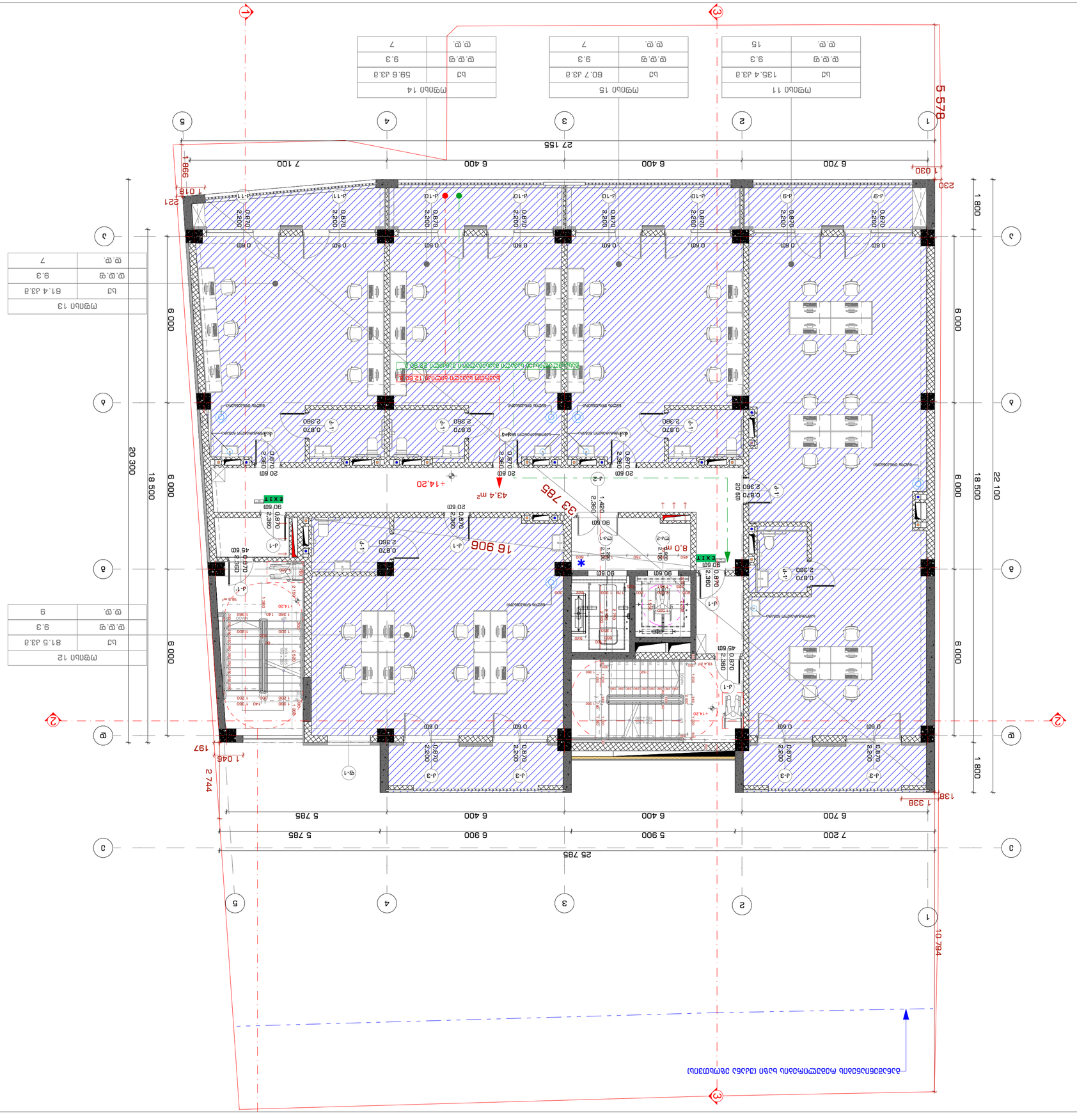
1
2
3
4
5
A
B
C
D
5 578
27 155
6 700
6 400
6 400
7 100
1 030
230
998
1 018
221
1 800
6 000
6 000
18 500
22 100
20 300
18 500
6 000
6 000
6 000
1 800
25 785
7 200
6 900
5 900
6 400
6 400
6 700
5 785
5 785
1 338
138
2 744
1 045
197
10 794
+14.20
43.4 m²
33 785
16 906
8.0 m
EXIT
EXIT
EXIT
90 60
20 60
45 60
0.870
2.360
0.870
2.220
0.870
2.380
0.60
1.420
2.380
1.330
1.360
1.400
1.360
1.400
1.360
1.400

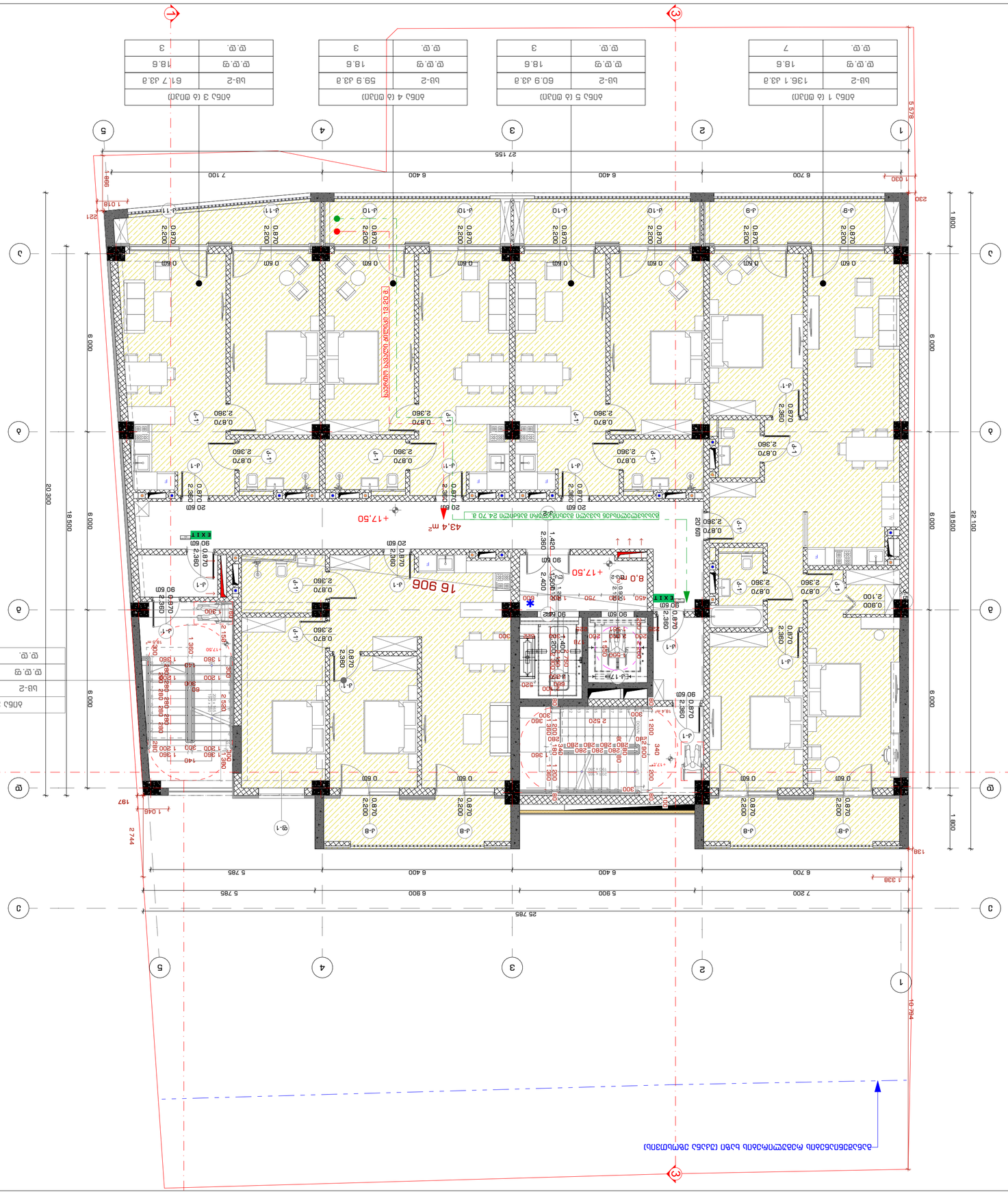

STUDIO9
Architectural
Design
www.studio9.ge

ДОКУМЕНТАЦИЯ ПРОЕКТИРОВЩИКА

Company name

ТЗ "Студия 9"
ул. Тбилисская, 30
Тбилиси, Грузия

Author

ДОКУМЕНТАЦИЯ ПО ПЕРЕПЛАНИРОВКЕ ЖИЛОГО ДОМА
ул. Тбилисская, 30, Тбилиси, Грузия

Address

ЗАО "Строительная компания "Тбилиси-Девелопмент"
Тбилиси, ул. Тбилисская, 30

Expedition:

ПЛАН ЭТАЖА 6 (ОТМ. +17.50 ДО +20.70)
ПЛАН ПОЛОЖЕНИЯ ВЕРХНЕЙ ЧАСТИ СТЕН И ПЕРЕГОРОДОК

Drawing title

VI ПЛАН ЭТАЖА (ОТМ. +17.50 ДО ОТМЕТКИ +20.70)
ПЛАН ПОЛОЖЕНИЯ ВЕРХНЕЙ ЧАСТИ СТЕН И ПЕРЕГОРОДОК

ИНДЕКС INDEX	ЛИСТОВ PAGES	ЛИСТ SHEET
		Э-Э-24

Drawing Scale: 1:100 A2

2022 6

Notes:

1. Все размеры даны в миллиметрах, если не указано иное.
2. Все размеры должны быть проверены на месте перед началом работ.
3. Любые изменения должны быть согласованы с архитектором.
4. Все работы должны выполняться в соответствии с действующими строительными нормами и правилами.

Legend:

- Граница помещения
- Несущая стена
- Перегородка
- Дверной проем
- Окно
- Лестница
- Пожарный выход
- Направление движения
- Точка измерения
- Ось координат
- Высотная отметка
- Примечание
- Ссылка на документ
- Ссылка на чертеж
- Ссылка на спецификацию
- Ссылка на деталь
- Ссылка на узел
- Ссылка на разрез
- Ссылка на фасад
- Ссылка на план
- Ссылка на схему
- Ссылка на таблицу
- Ссылка на экспликацию
- Ссылка на ведомость
- Ссылка на перечень
- Ссылка на каталог
- Ссылка на прайс-лист
- Ссылка на смету
- Ссылка на акт
- Ссылка на протокол
- Ссылка на договор
- Ссылка на приложение
- Ссылка на дополнение
- Ссылка на изменение
- Ссылка на отмену
- Ссылка на замену
- Ссылка на удаление
- Ссылка на добавление
- Ссылка на перемещение
- Ссылка на копирование
- Ссылка на вставку
- Ссылка на вырезание
- Ссылка на отмену действия
- Ссылка на повтор действия
- Ссылка на сохранение
- Ссылка на открытие
- Ссылка на закрытие
- Ссылка на печать
- Ссылка на предварительный просмотр
- Ссылка на настройки
- Ссылка на справку
- Ссылка на поиск
- Ссылка на замену
- Ссылка на выделение
- Ссылка на снятие выделения
- Ссылка на инвертирование выделения
- Ссылка на выделение всего
- Ссылка на выделение по образцу
- Ссылка на выделение по цвету
- Ссылка на выделение по шрифту
- Ссылка на выделение по размеру
- Ссылка на выделение по стилю
- Ссылка на выделение по форме
- Ссылка на выделение по тексту
- Ссылка на выделение по числу
- Ссылка на выделение по дате
- Ссылка на выделение по времени
- Ссылка на выделение по валюте
- Ссылка на выделение по процентам
- Ссылка на выделение по формуле
- Ссылка на выделение по ссылке
- Ссылка на выделение по комментарию
- Ссылка на выделение по примечанию
- Ссылка на выделение по заметке
- Ссылка на выделение по закладке
- Ссылка на выделение по гиперссылке
- Ссылка на выделение по изображению
- Ссылка на выделение по диаграмме
- Ссылка на выделение по графику
- Ссылка на выделение по таблице
- Ссылка на выделение по списку
- Ссылка на выделение по маркеру
- Ссылка на выделение по нумерации
- Ссылка на выделение по многоуровневому списку
- Ссылка на выделение по стилю списка
- Ссылка на выделение по шаблону списка
- Ссылка на выделение по макросу
- Ссылка на выделение по скрипту
- Ссылка на выделение по надстройке
- Ссылка на выделение по расширению
- Ссылка на выделение по плагину
- Ссылка на выделение по модулю
- Ссылка на выделение по библиотеке
- Ссылка на выделение по фреймворку
- Ссылка на выделение по API
- Ссылка на выделение по SDK
- Ссылка на выделение по IDE
- Ссылка на выделение по редактору
- Ссылка на выделение по компилятору
- Ссылка на выделение по интерпретатору
- Ссылка на выделение по отладчику
- Ссылка на выделение по профилировщику
- Ссылка на выделение по тестировщику
- Ссылка на выделение по анализатору
- Ссылка на выделение по оптимизатору
- Ссылка на выделение по рефакторингу
- Ссылка на выделение по документации
- Ссылка на выделение по комментированию
- Ссылка на выделение по форматированию
- Ссылка на выделение по стилю кода
- Ссылка на выделение по соглашению
- Ссылка на выделение по руководству
- Ссылка на выделение по инструкции
- Ссылка на выделение по справочнику
- Ссылка на выделение по энциклопедии
- Ссылка на выделение по словарю
- Ссылка на выделение по тезаурусу
- Ссылка на выделение по глоссарию
- Ссылка на выделение по терминологии
- Ссылка на выделение по аббревиатуре
- Ссылка на выделение по сокращению
- Ссылка на выделение по акрониму
- Ссылка на выделение по инициалам
- Ссылка на выделение по псевдониму
- Ссылка на выделение по прозвищу
- Ссылка на выделение по кличке
- Ссылка на выделение по имени
- Ссылка на выделение по фамилии
- Ссылка на выделение по отчеству
- Ссылка на выделение по титулу
- Ссылка на выделение по званию
- Ссылка на выделение по должности
- Ссылка на выделение по профессии
- Ссылка на выделение по специальности
- Ссылка на выделение по квалификации
- Ссылка на выделение по образованию
- Ссылка на выделение по опыту
- Ссылка на выделение по навыкам
- Ссылка на выделение по умениям
- Ссылка на выделение по знаниям
- Ссылка на выделение по компетенциям
- Ссылка на выделение по способностям
- Ссылка на выделение по талантам
- Ссылка на выделение по интересам
- Ссылка на выделение по хобби
- Ссылка на выделение по увлечениям
- Ссылка на выделение по спорту
- Ссылка на выделение по играм
- Ссылка на выделение по музыке
- Ссылка на выделение по искусству
- Ссылка на выделение по литературе
- Ссылка на выделение по кино
- Ссылка на выделение по театру
- Ссылка на выделение по танцам
- Ссылка на выделение по живописи
- Ссылка на выделение по скульптуре
- Ссылка на выделение по архитектуре
- Ссылка на выделение по дизайну
- Ссылка на выделение по моде
- Ссылка на выделение по косметике
- Ссылка на выделение по парфюмерии
- Ссылка на выделение по ювелирным изделиям
- Ссылка на выделение по часам
- Ссылка на выделение по очкам
- Ссылка на выделение по солнцезащитным очкам
- Ссылка на выделение по оправам
- Ссылка на выделение по линзам
- Ссылка на выделение по контактным линзам
- Ссылка на выделение по растворам
- Ссылка на выделение по каплям
- Ссылка на выделение по мазям
- Ссылка на выделение по гелям
- Ссылка на выделение по кремам
- Ссылка на выделение по лосьонам
- Ссылка на выделение по молочкам
- Ссылка на выделение по маслам
- Ссылка на выделение по сывороткам
- Ссылка на выделение по тоникам
- Ссылка на выделение по пенкам
- Ссылка на выделение по скрабам
- Ссылка на выделение по пилингам
- Ссылка на выделение по маскам
- Ссылка на выделение по обертываниям
- Ссылка на выделение по ваннам
- Ссылка на выделение по душам
- Ссылка на выделение по бассейнам
- Ссылка на выделение по саунам
- Ссылка на выделение по хаммамам
- Ссылка на выделение по джакузи
- Ссылка на выделение по гидромассажным ваннам
- Ссылка на выделение по массажным креслам
- Ссылка на выделение по массажным столам
- Ссылка на выделение по массажным матам
- Ссылка на выделение по массажным подушкам
- Ссылка на выделение по массажным валикам
- Ссылка на выделение по массажным роликам
- Ссылка на выделение по массажным щеткам
- Ссылка на выделение по массажным перчаткам
- Ссылка на выделение по массажным рукавицам
- Ссылка на выделение по массажным варежкам
- Ссылка на выделение по массажным носкам
- Ссылка на выделение по массажным чулкам
- Ссылка на выделение по массажным колготкам
- Ссылка на выделение по массажным трусам
- Ссылка на выделение по массажным бюстгальтерам
- Ссылка на выделение по массажным майкам
- Ссылка на выделение по массажным футболкам
- Ссылка на выделение по массажным рубашкам
- Ссылка на выделение по массажным халатам
- Ссылка на выделение по массажным пижамам
- Ссылка на выделение по массажным ночным рубашкам
- Ссылка на выделение по массажным пеньюарам
- Ссылка на выделение по массажным купальникам
- Ссылка на выделение по массажным плавкам
- Ссылка на выделение по массажным шортам
- Ссылка на выделение по массажным брюкам
- Ссылка на выделение по массажным джинсам
- Ссылка на выделение по массажным юбкам
- Ссылка на выделение по массажным платьям
- Ссылка на выделение по массажным сарафанам
- Ссылка на выделение по массажным комбинезонам
- Ссылка на выделение по массажным костюмам
- Ссылка на выделение по массажным пиджакам
- Ссылка на выделение по массажным жилетам
- Ссылка на выделение по массажным свитерам
- Ссылка на выделение по массажным кофтам
- Ссылка на выделение по массажным толстовкам
- Ссылка на выделение по массажным худи
- Ссылка на выделение по массажным куртками
- Ссылка на выделение по массажным пальто
- Ссылка на выделение по массажным шубам
- Ссылка на выделение по массажным дубленкам
- Ссылка на выделение по массажным плащам
- Ссылка на выделение по массажным ветровкам
- Ссылка на выделение по массажным курткам
- Ссылка на выделение по массажным жилетам
- Ссылка на выделение по массажным свитерам
- Ссылка на выделение по массажным кофтам
- Ссылка на выделение по массажным толстовкам
- Ссылка на выделение по массажным худи
- Ссылка на выделение по массажным куртками
- Ссылка на выделение по массажным пальто
- Ссылка на выделение по массажным шубам
- Ссылка на выделение по массажным дубленкам
- Ссылка на выделение по массажным плащам
- Ссылка на выделение по массажным ветровкам

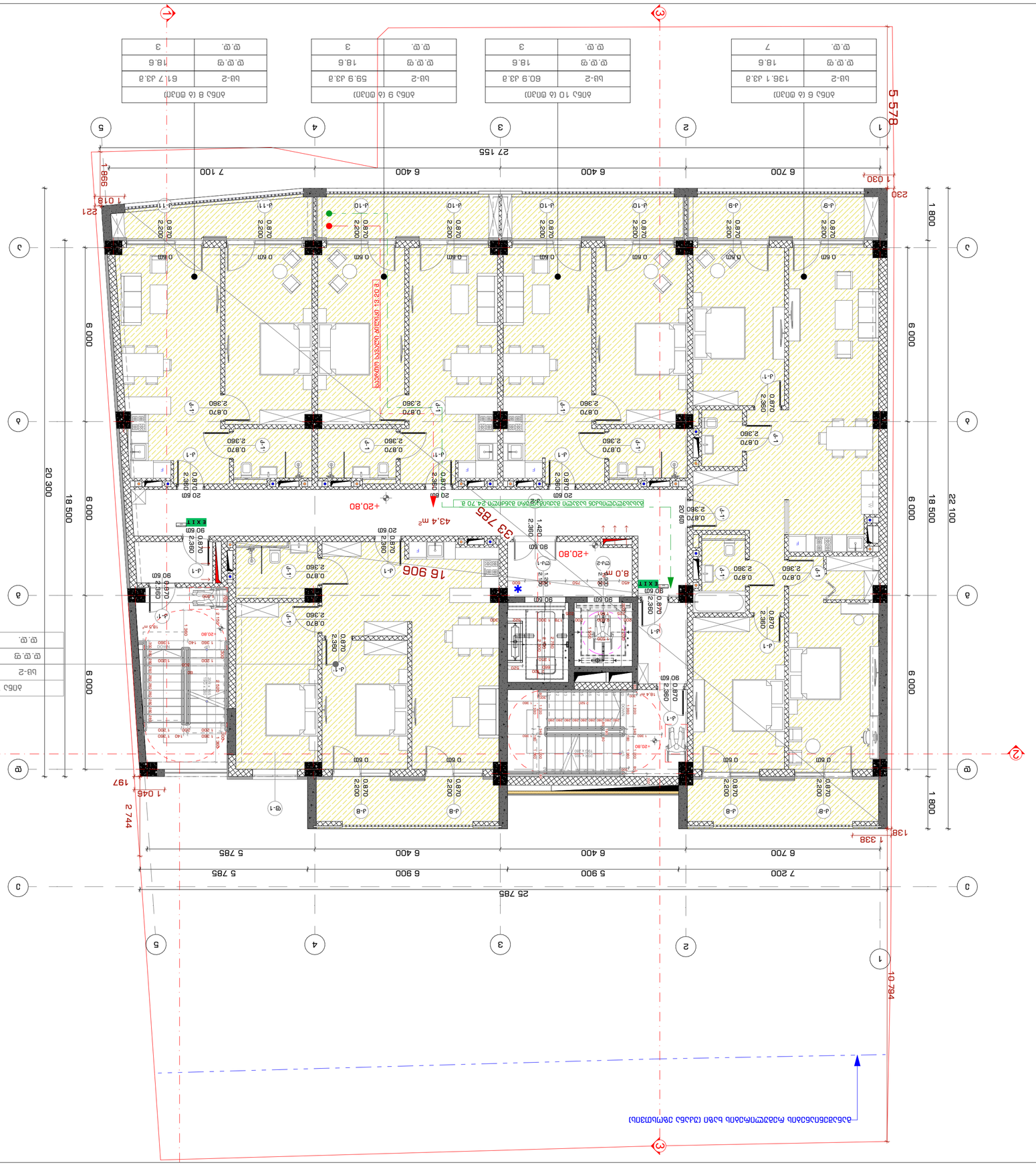
1
2
3
4
5
A
B
C
D
5 578
1 030
230
1 800
6 000
6 000
18 500
22 100
10 794
1 338
1 800
6 000
6 000
20 300
18 500
6 000
1 018
986
221
27 155
6 700
6 400
6 400
7 100
25 785
7 200
5 900
6 400
5 785
6 700
6 400
5 785
2 744
1 045
197
16 906
+20.80
43.4 m²
8.0 m
EXIT
0.60
0.870
2.360
2.200
0.870
2.360
0.870
2.360
1.420
2.360
0.870
2.360
0.870
2.360
0.870

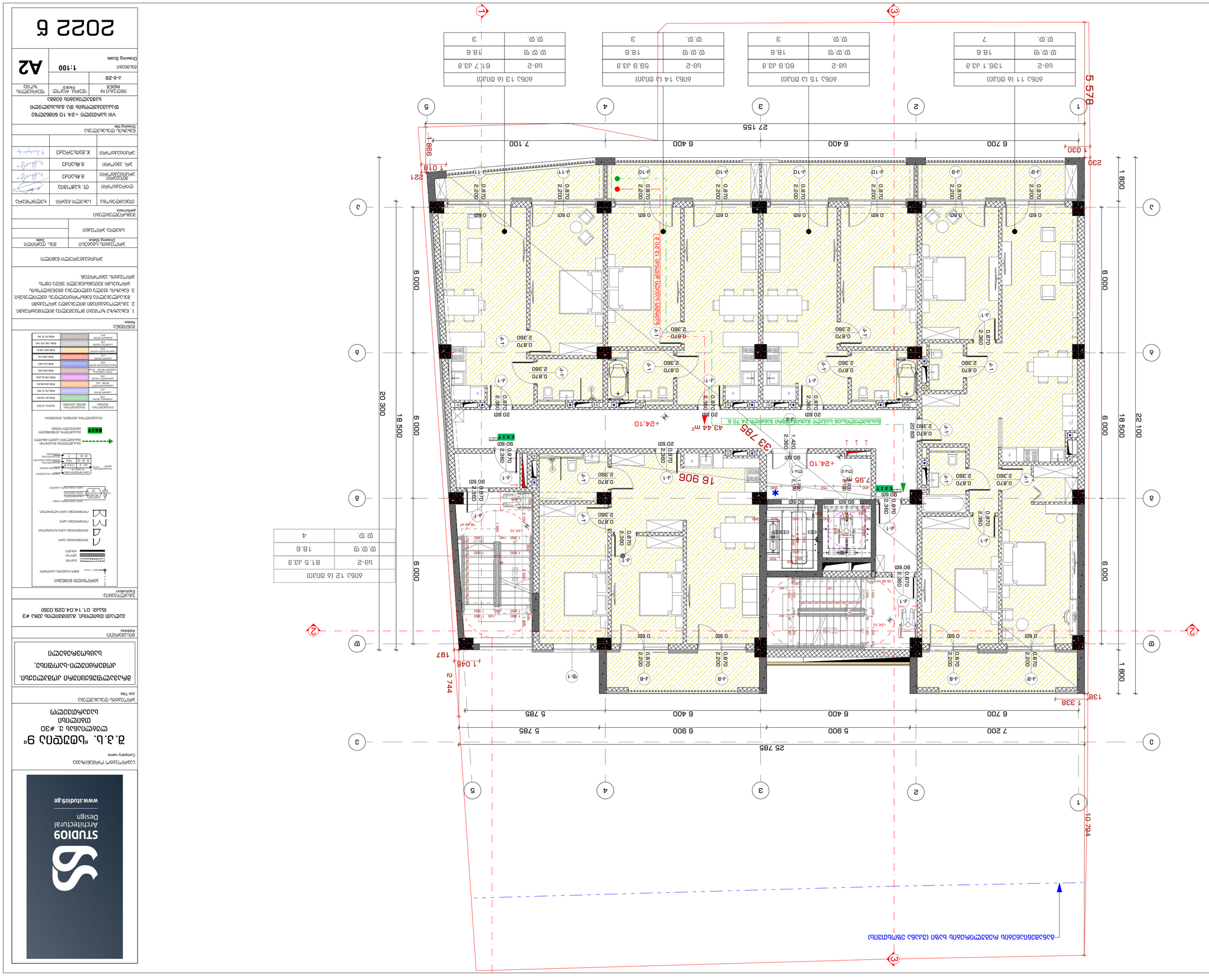
ა
ბ
გ
დ
ე
1
2
3
4
5
27 155
7 100
6 400
6 400
6 700
5 578
1 030
230
998
1 018
221
20 300
18 500
6 000
6 000
6 000
1 800
6 000
1 800
22 100
25 785
7 200
5 900
6 900
6 400
6 400
6 700
5 785
5 785
1 338
138
10 794
2 744
1 045
197
16 906
33 785
43.44 m²
+24.10
7.95
EXIT
20 60
90 60
0.870
2.360
0.870
2.200
0.60
0.870
2.360
1.420
2.360
0.870
2.360
0.870
2.360
0.870

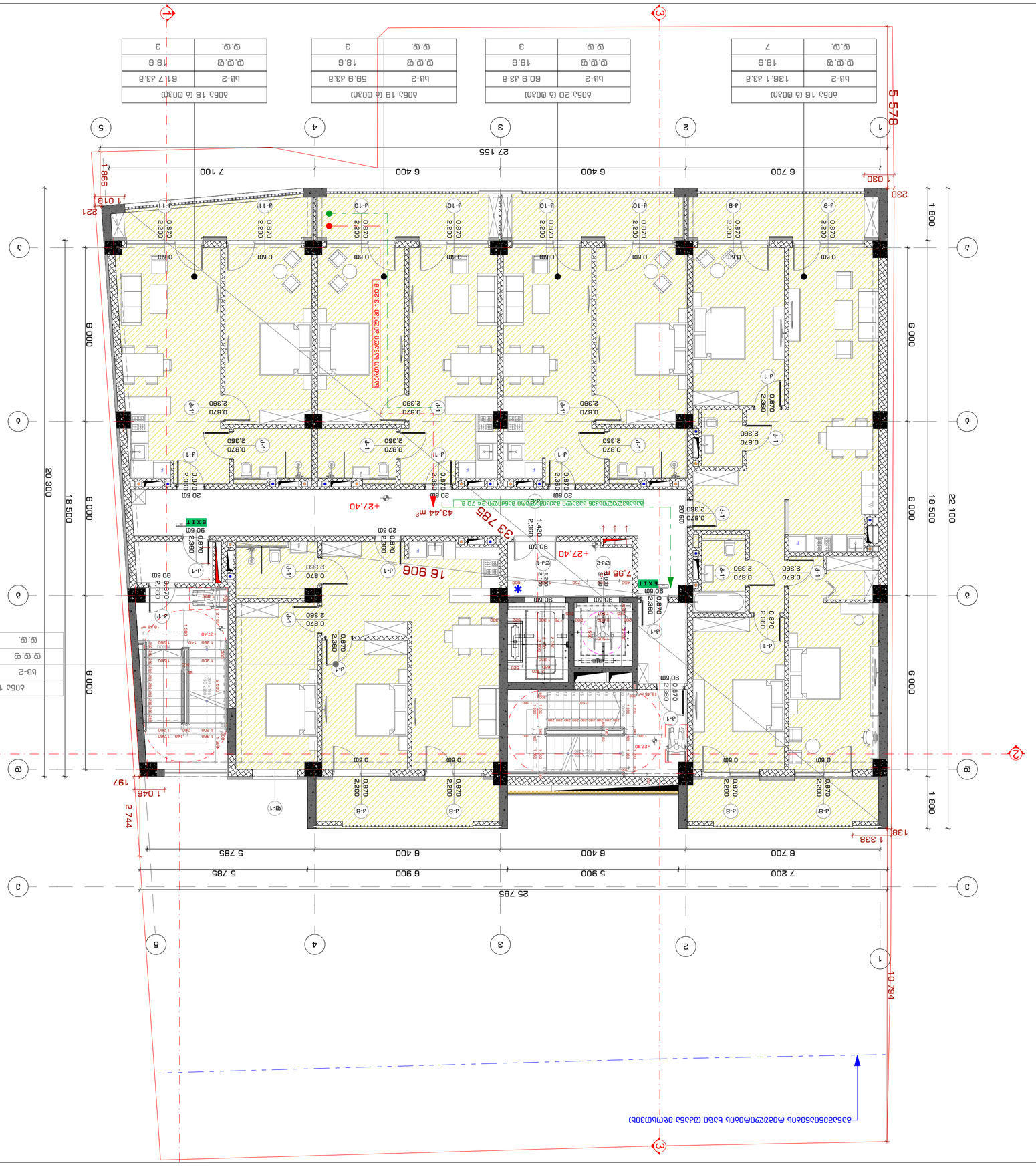
ბინა 16 (ს ფილაზე)
ბმ-2 136.1 კვ.მ
ს.ფ. 18.6
ფ.ფ. 7
ბინა 17 (ს ფილაზე)
ბმ-2 61.7 კვ.მ
ს.ფ. 18.6
ფ.ფ. 3
ბინა 18 (ს ფილაზე)
ბმ-2 59.9 კვ.მ
ს.ფ. 18.6
ფ.ფ. 3
ბინა 20 (ს ფილაზე)
ბმ-2 60.9 კვ.მ
ს.ფ. 18.6
ფ.ფ. 3
ბინა 19 (ს ფილაზე)
ბმ-2 61.5 კვ.მ
ს.ფ. 18.6
ფ.ფ. 4
5 578
27 155
7 100
6 400
6 400
6 700
986
1 030
230
221
1 018
20 300
18 500
6 000
1 800
25 785
7 200
5 900
6 400
6 400
6 700
1 338
2 744
1 045
197
10 794
16 906
33 785
43.44 მ²
+27.40
7.95
EXIT
0.60 m
0.870
2.360
2.200
0.870
2.360
0.870
2.360
1.420
2.360
0.870
2.360
0.870
2.360
0.870

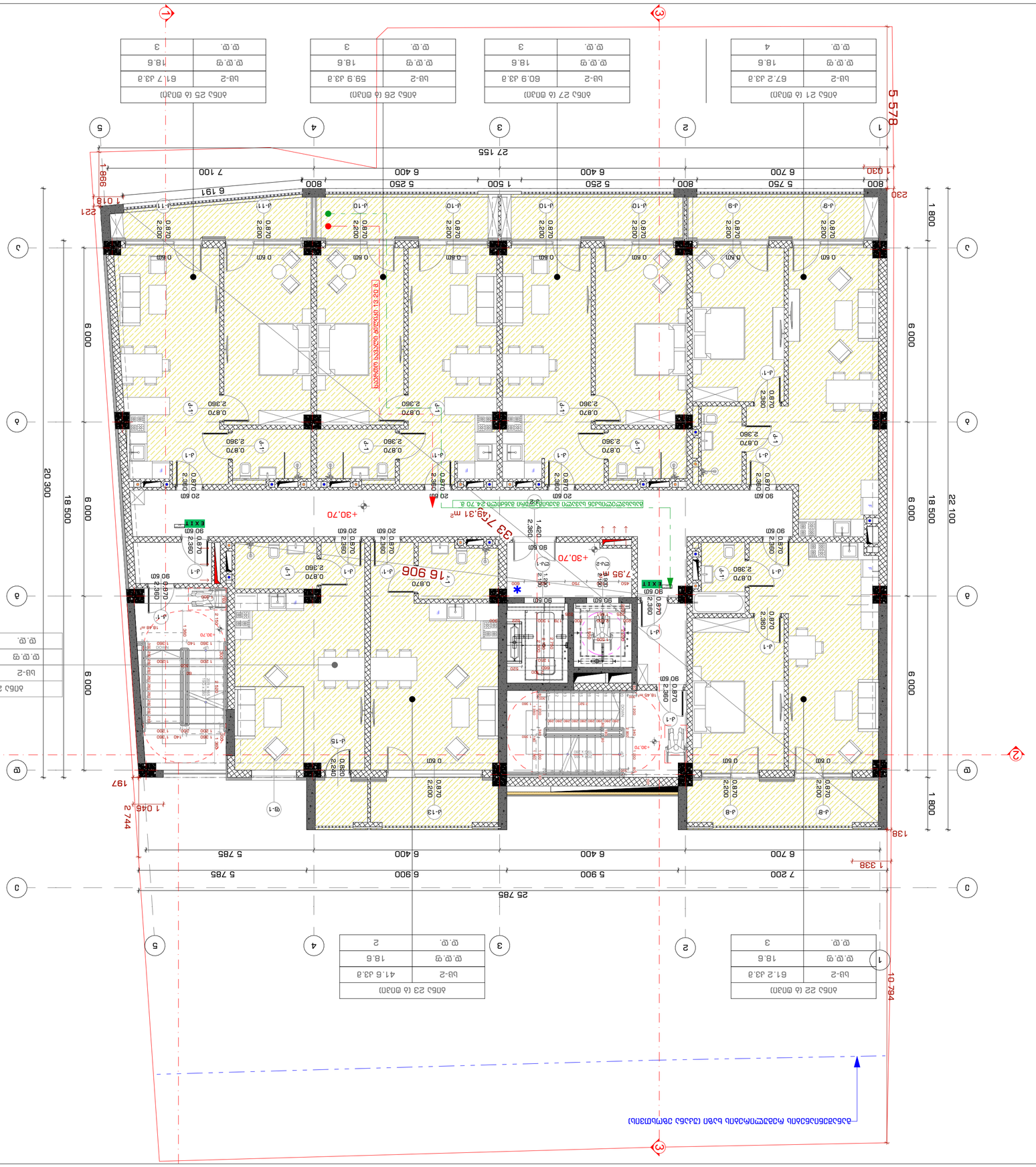
1
2
3
4
5
a
b
c
d
e
5 578
1 800
6 000
18 500
22 100
10 784
25 785
7 200
6 900
5 785
6 400
6 700
1 338
1 046
2 744
197
138
1 018
221
986
230
1 030
27 155
7 100
6 191
800
5 750
1 500
5 250
6 400
+30,70
33 769.31 m²
7,95
16 906
0.870
2.360
0.870
2.200
0.870
2.360
0.870
2.380
0.870
2.360
0.60
0.60
0.80
0.80
20.60
90.60
1.420
2.360
1.330
2.360
1.330
1.360
1.360
1.140
1.360
1.360
1.360

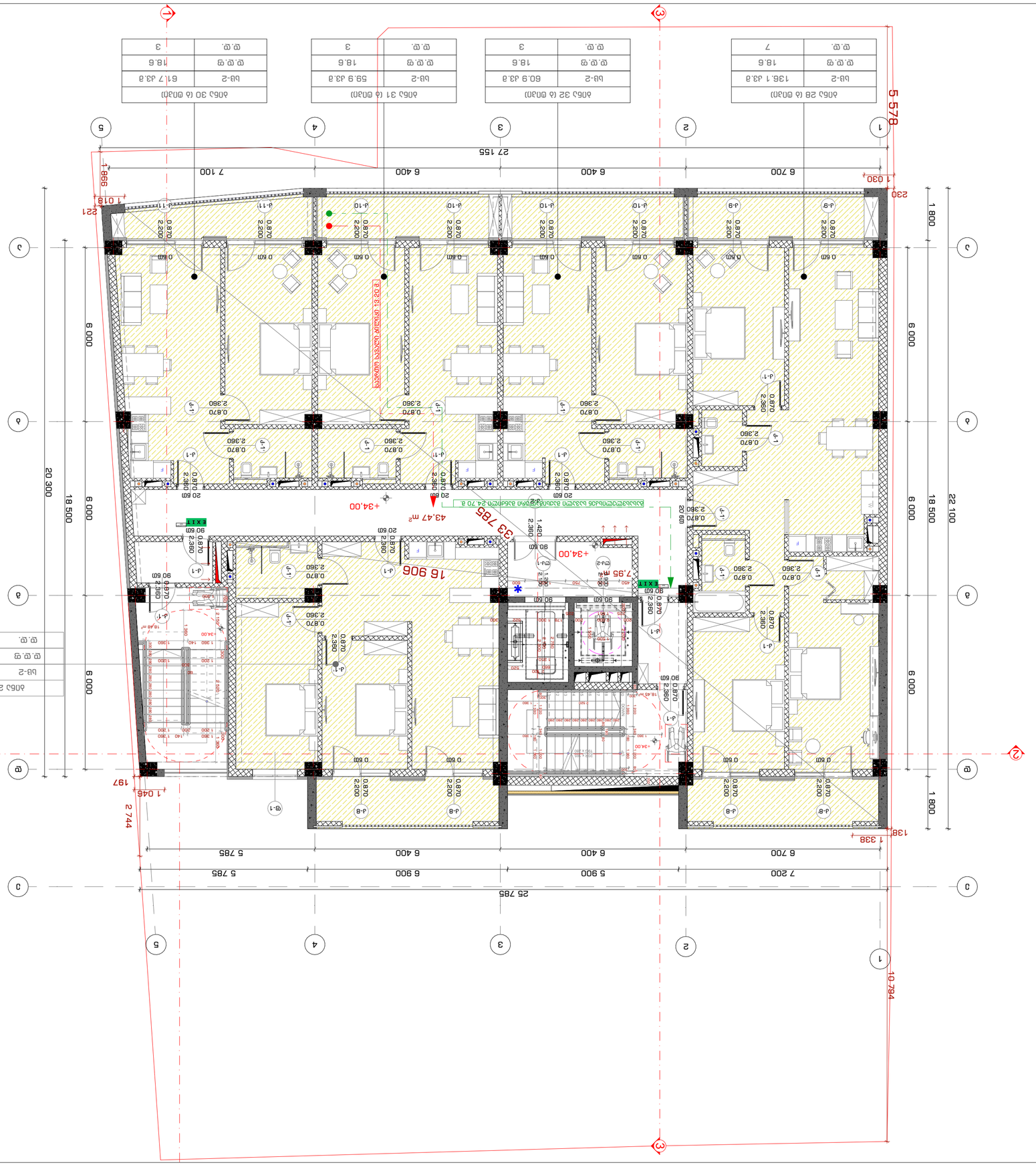
1
2
3
4
5
A
B
C
D
E
5 578
1 030
230
1 018
221
986
27 155
6 700
6 400
6 400
7 100
1 800
6 000
18 500
22 100
20 300
18 500
6 000
6 000
6 000
1 800
25 785
7 200
6 900
6 400
6 400
6 700
5 785
5 785
1 338
138
1 045
197
2 744
10 794
+34.00
43.47 m²
33 785
16 906
7.95
EXIT
0.60
0.870
2.360
2.200
0.870
2.360
0.870
2.360
1.420
2.360
0.870
2.360
0.870
2.360
0.870

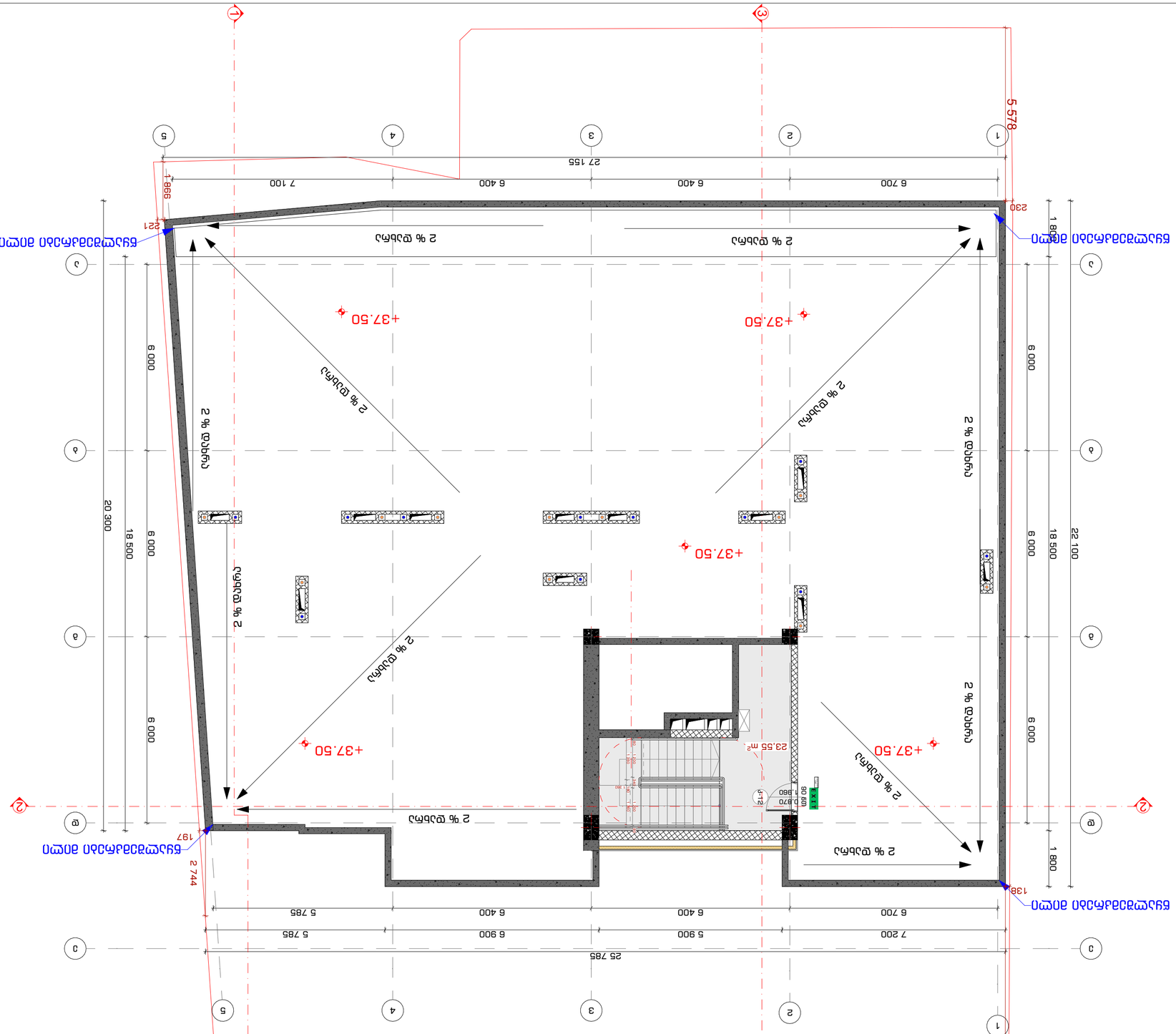

შპს „სტუდიო 9" ა.ა.ი.	Company name
ქ. ბათუმი, ზ. ჭავჭავაძის ქ. #30	
ტელ.: 577	Date
არქიტექტურული ნაწილი	Drawing Stage
ნახაზების ჩამონათვალი	Drawings
გენერალური გეგმა	Site Plan
ფასადები	Facades
ფასადების ფრაგმენტები	Facades Fragments
ექსპლიკაცია	Explication
ნახაზების ჩამონათვალი	Drawings list
ნახაზების ინდექსი	INDEX
ნახაზის მასშტაბი	Drawing Scale

ზ.ზ.ს. „სტუდიო 9"
ზვავიური ქუჩა ზ. #30
ბათუმი
საქართველო

ობიექტის მისამართი:
ბათუმი, ზვავიური ქუჩა ზ. #30, ზ.ზ.ს. „სტუდიო 9"-ის მიმდებარედ არსებული ტერიტორია.

Job Title

ნახაზის დასახელება:
ბათუმი, ზვავიური ქუჩა ზ. #30, ზ.ზ.ს. „სტუდიო 9"-ის მიმდებარედ არსებული ტერიტორია.

Address

ექსპლიკაცია:
ნაკვეთის ფართობი 2,328 მ², (0.232 ჰა)

Explication

ნ. ბერიძე	მ.პ. ბაქრაძე	არქიტექტორი
ნ. ბერიძე	მ.პ. ბაქრაძე	არქიტექტორი
ნ. ბერიძე	მ.პ. ბაქრაძე	არქიტექტორი
ნ. ბერიძე	მ.პ. ბაქრაძე	არქიტექტორი
ნ. ბერიძე	მ.პ. ბაქრაძე	არქიტექტორი

ნახაზის ჩამონათვალი

ნახაზის ნომერი	დასახელება
ა-ა-30	გენერალური გეგმა

ნახაზის მასშტაბი: 1:100

ნახაზის ფორმატი: A2

შენიშვნა:
1. ნახაზზე ასახული ყველა ზომა მოცემულია მილიმეტრებში, გარდა სპეციალურად აღნიშნული შემთხვევებისა.
2. ქანობების მნიშვნელობები მითითებულია ნახაზებზე.
3. ნახაზზე ასახული ყველა ზომა უნდა შემოწმდეს ადგილზე სამშენებლო სამუშაოების დაწყებამდე.

ნახაზის ელექტრონული ვერსია:
ნახაზი შესრულებულია ელექტრონული ფორმით.

ნახაზის ავტორები:

ნ. ბერიძე	მ.პ. ბაქრაძე	არქიტექტორი
ნ. ბერიძე	მ.პ. ბაქრაძე	არქიტექტორი
ნ. ბერიძე	მ.პ. ბაქრაძე	არქიტექტორი
ნ. ბერიძე	მ.პ. ბაქრაძე	არქიტექტორი
ნ. ბერიძე	მ.პ. ბაქრაძე	არქიტექტორი

2023 წ

STUDIO9
Architectural Design
www.studio9.ge

პროექტის დასახელება
Company name

შ.პ.ს. "სმენდლის 9"

ქ.თბილისი, სმენდლის ქ. #30
ნაკვეთის საკად. კოდი

პროექტის დასახელება
Job. Title

მრავალფუნქციური კომპლექსის მშენებლობის. კომპლექსის საპროექტო-სამშენებლო.

მშენებლობის:
Address

ქალაქი თბილისი, ბაგებიძის ქუჩა #3
ნაკვ#: 01.14.04.029.0381

პასპორტის #:
Explorer

შენიშვნა:
Notes:

1. ნაკვეთზე გათვალისწინებულია მრავალფუნქციური კომპლექსის მშენებლობა.
2. პროექტით გათვალისწინებულია მრავალფუნქციური კომპლექსის მშენებლობა.
3. ნაკვეთზე ფუნქციონირებს მრავალფუნქციური კომპლექსი.

პროექტის ავტორი/ხელმძღვანელი ინჟინერი

ავტორი/ხელმძღვანელი
Author

ხელმოწერა

პროექტის ავტორები
performers

არქიტექტორი	ნ.ბაბალაშვილი	
არქიტექტორი	ნ.ბაბალაშვილი	
არქიტექტორი	ნ.ბაბალაშვილი	

ნახაზის დასახელება
Drawing title

ხედები ბაგებიძის ქუჩიდან და ბაგებიძის ქუჩა

ინდექსი INDEX	ფურცლების რაოდენობა Pages	ფორმატი Format
ა-ხ-31		A2
მასშტაბი Drawing Scale	1:200	

2023 წ

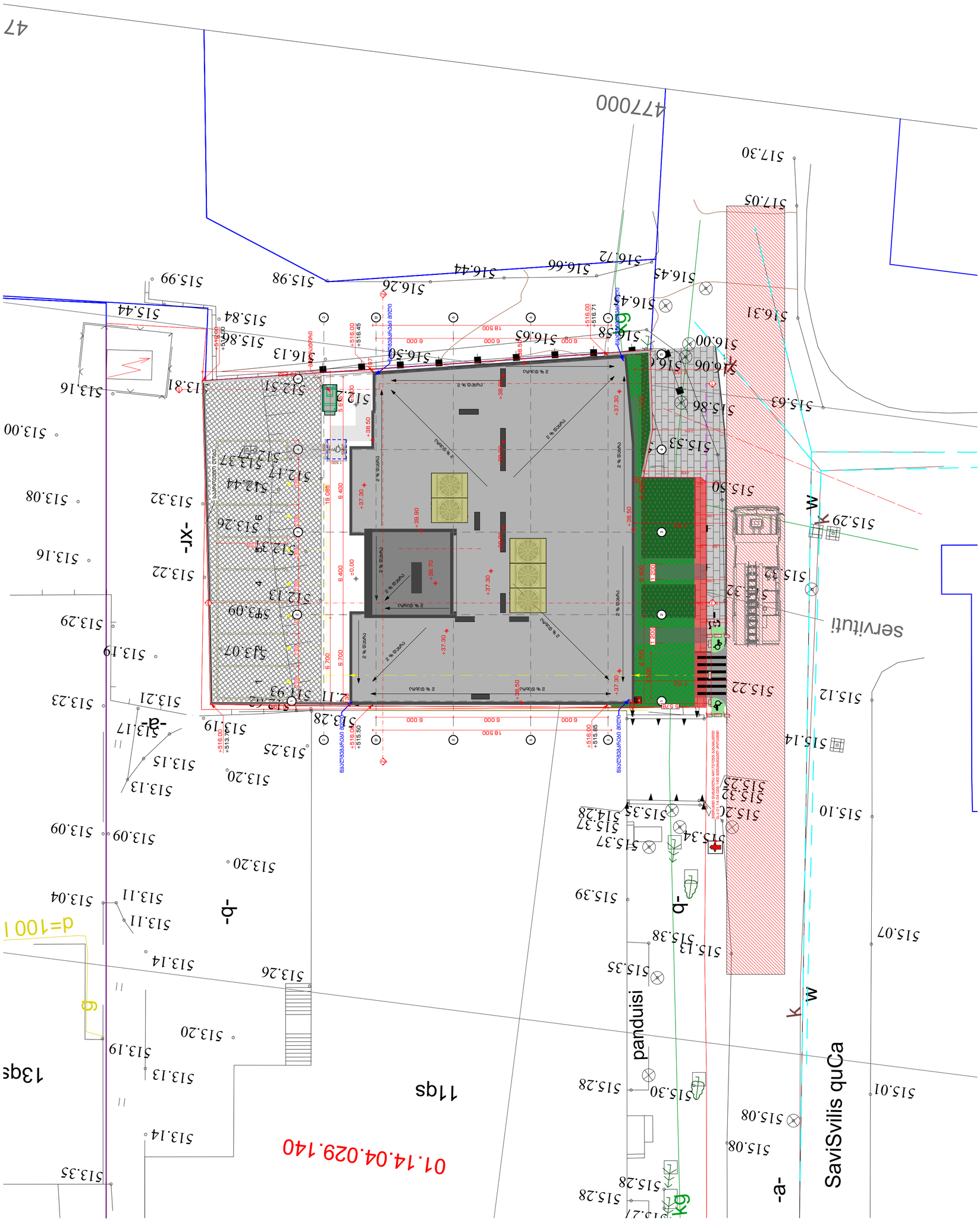
47
47000
517.30
517.05
516.72
516.66
516.44
516.26
515.98
515.99
516.45
516.31
516.00
515.84
515.44
516.13
516.50
516.63
516.58
516.06
515.86
515.63
515.53
515.50
515.29
513.81
513.16
512.51
512
513.00
513.08
513.32
513.26
513.16
513.22
513.29
513.19
513.23
513.21
513.17
513.09
513.04
513.11
513.14
513.26
513.20
513.19
513.13
513.35
513.25
513.20
513.15
513.28
515.22
515.12
515.14
515.10
515.07
515.01
515.08
515.28
515.30
515.39
515.38
515.35
515.37
515.34
515.28
515.33
515.32
515.37
515.53
515.50
515.37
515.32
515.29
515.22
515.14
515.10
515.07
515.01
515.08
515.28
515.28
515.27
-xr-
-a-
-b-
-b-
-a-
-a-
panduisi
SaviSvilis quCa
servituti
11ga
13ga
01.14.04.029.140
d=100 l
g
g
K
K
W
W
W
W
6 000
18 500
6 000
6 000
6 000
18 500
6 000
6 000
6 000

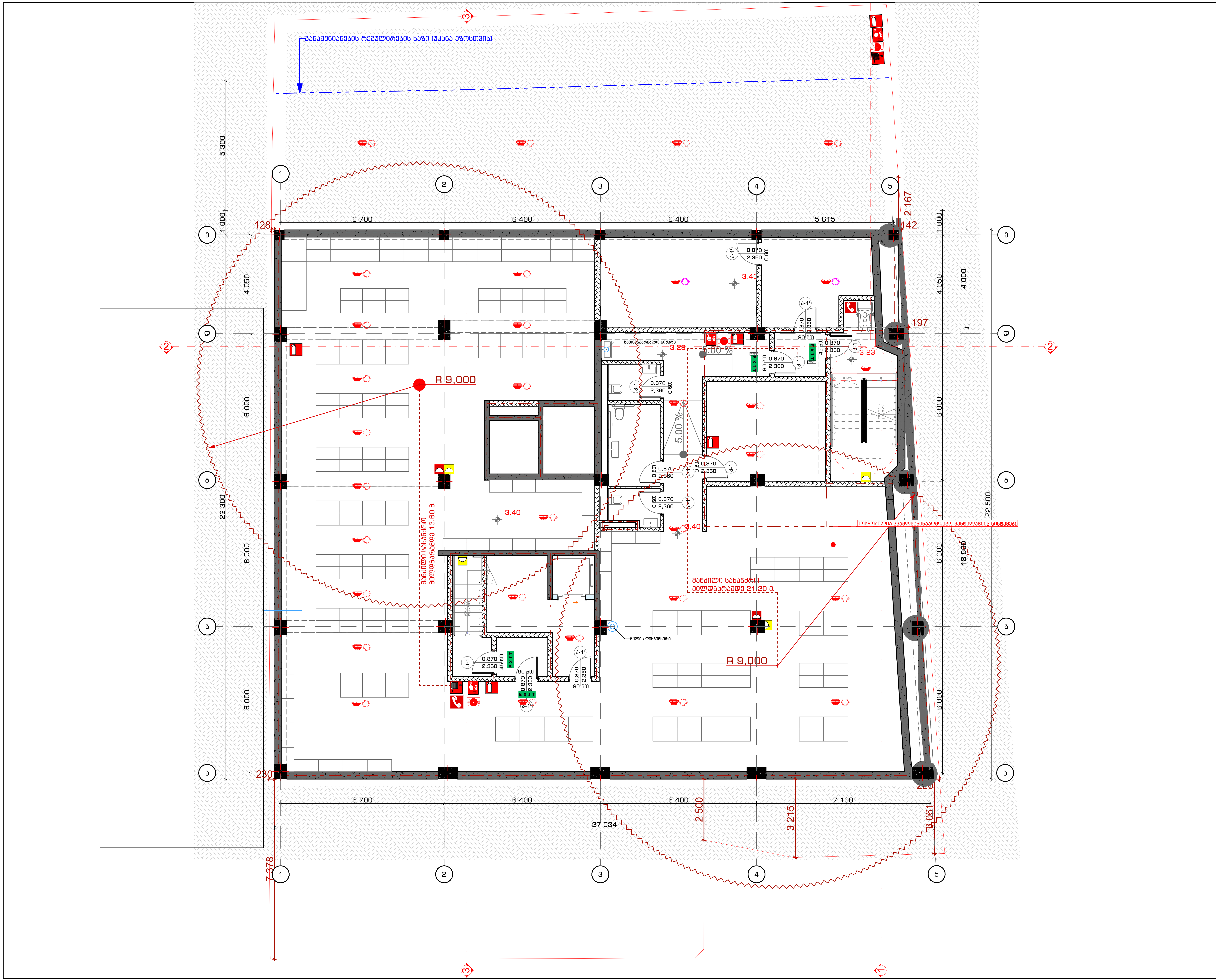

STUDIO9 Architectural Design
www.studio9.ge

საპროექტო ორგანიზაცია
Company name

შ.პ.ს. "სტუდია 9"
ლუბლიანას ქ. #30
თბილისი
საქართველო

პროექტის დასახელება
Job Title

მრავალფუნქციური კომპლექსი.
კომერციული-საოფისე,
საცხოვრებელი

მისამართი:
Address

ქალაქი თბილისი, შავიშვილის ქუჩა #3
(ნაკვ: 01.14.04.029.039)

ექსპლიკაცია:
Explication:

შენობის ელემენტები	ტიპი - I B
ძირითადი კონსტრუქციული ჩარჩო	2
მზიდი კედლები გარე შიგა	 2 2
არამზიდი კედლები და ტიხრები გარე	ცხრილი 602
არამზიდი კედლები და ტიხრები შიგა	0
იატაკის კონსტრუქცია და არაძირითადი ნაწილები	2
სახურავის კონსტრუქცია და არაძირითადი ნაწილები	1

პირობითი ნიშნები:

კარის თავისუფალი სიგანე
ხანძარმედეგობა
კარის ნუმერაცია
კარის თავისუფალი სიმაღლე

EXIT — გასასვლელი აღმნიშვნელი განათებული ნიშანი

1 საათიანი ხანძარმედეგობის აღმნიშვნელი ხაზი
2 საათიანი ხანძარმედეგობის აღმნიშვნელი ხაზი
3 საათიანი ხანძარმედეგობის აღმნიშვნელი ხაზი
სახანძრო მილი

სიმბოლოს სახელწოდება
ხელის ცეცხლმაქრი
სახანძრო მილდგარი
ორმხრივი კავშირის სისტემა
კვამლზე მორეაგირე მაუწყებელი
კვამლის ავტომატური აღმომჩენი
ავტოსაშხეფი
ალტერნატიული ავტომატური ცეცხლქრობის სისტემა
სახანძრო განგაშის ღილაკი
დამაკავებელთა შეტყობინების სისტემა (სახანძრო სიგნალიზაცია)
ავარიული განათება
საავარიო განათება
სახანძრო მისაერთებელი
სახანძრო ჰიდრანტი

შენიშვნა:

ხანძარსაწინააღმდეგო მანძილები საზოგადოებრივი ქუჩის და უკანა ეზოს მხარეს 9.0 მეტრზე მეტია.

ლიფტის შახტა აღჭურვილი იქნება ჰაერის დაწნევის სისტემით.

ჰაერის დაწნევის სისტემა უზრუნველყოფილი იქნება სათადარიგო ელმომარაგებით.

დენის გათიშვის შემთხვევაში სათადარიგო ელექტროსისტემა ავტომატურად გაანათებს გასასვლელ საშუალებებს.

კონსტრუქციული პროექტის დამუშავებისას დაცული იქნას I-B კონსტრუქციის ტიპის მოთხოვნები.

ხანძარსაწინააღმდეგო დაცვის სისტემების საინჟინრო დოკუმენტაცია დამუშავდეს 28.01.16 წ. №41 დადგენილების შესაბამისად.

შენიშვნა:
Notes:

1. ნახაზზე ზომები მოცემულია მილიმეტრებში.
2. ექსპლოატაციაში მიღებამდე პროექტში შესაძლებელია განხორციელდეს ცვლილებები.
3. ნახაზის ყველა ცვლილება მშენებლობის პროცესში შეთანხმებული უნდა იყოს პროექტის ავტორთან.

არქიტექტურული ნაწილი

პროექტის სტატუსი Drawing Status	შეს. თარიღი Date
სტადია პროექტი	

შემსრულებლები
performers

თანამდებობა	სახელი.გვარი	ხელმოწერა
დირექტორი	თ. ხაჭომია	[signature]
მთავარი არქიტექტორი	მ.ჩხაიძე	[signature]
პრ. ავტორი	მ.ჩხაიძე	[signature]
არქიტექტორი	ჯ.მაისურაძე	[signature]

ნახაზის დასახელება
Drawing title

-I სართული -3.30 ნიშნულზე ხანძარსაწინააღმდეგო სისტემების გეგმა

ინდექსი № INDEX	ფურც. რაოდ. PAGES	ფურცლის ზომა
ა-გ-32		A2

მასშტაბი
Drawing Scale
1:100

2022 წ

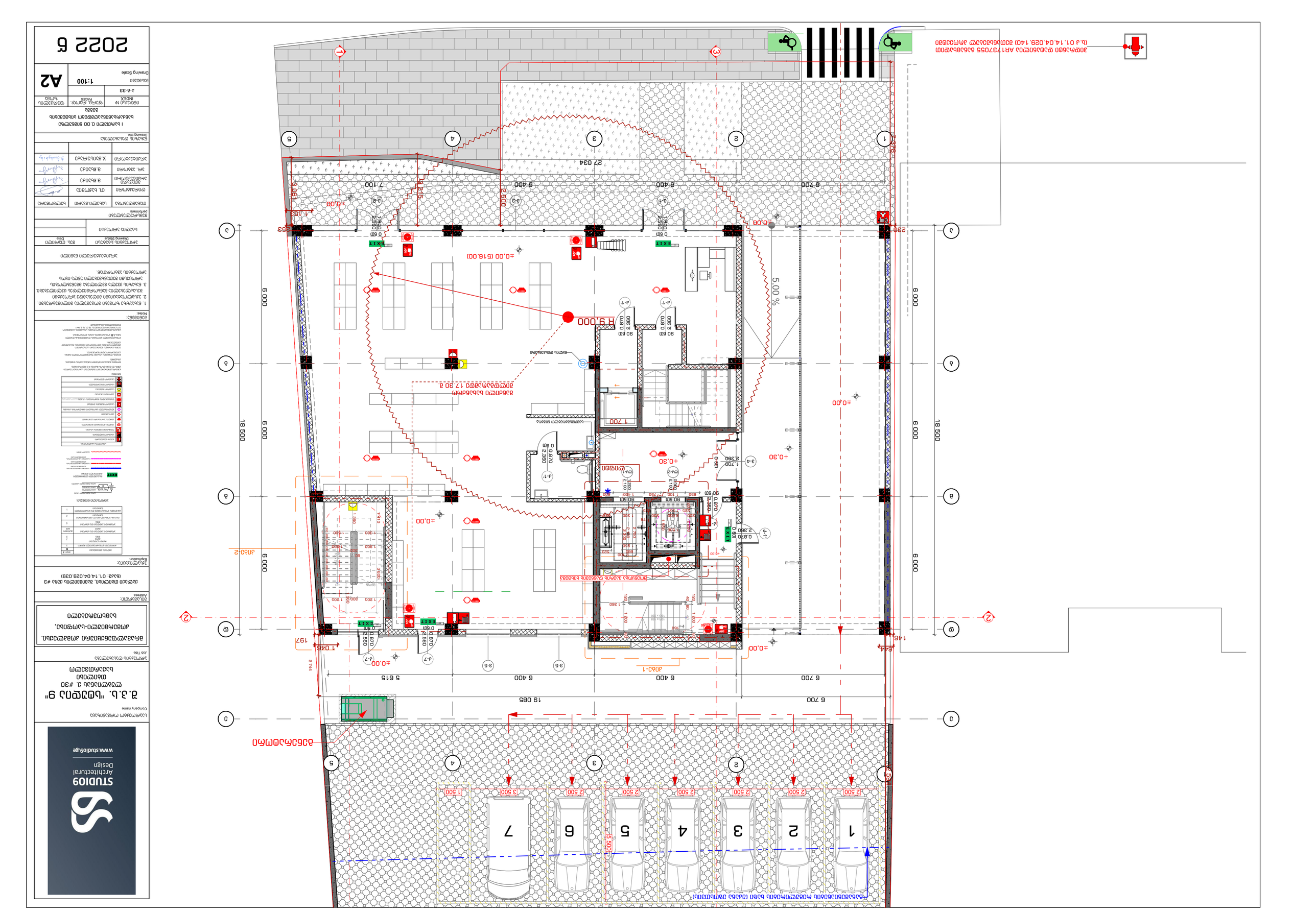
ТРОТОАРНА ПЛОЧА (ВИЖ ДЕТАЙЛ 1/АР-1.4)
ОТВОР ЗА ВЕНТИЛАЦИЯ ВЪРХУ ПОКРИВ

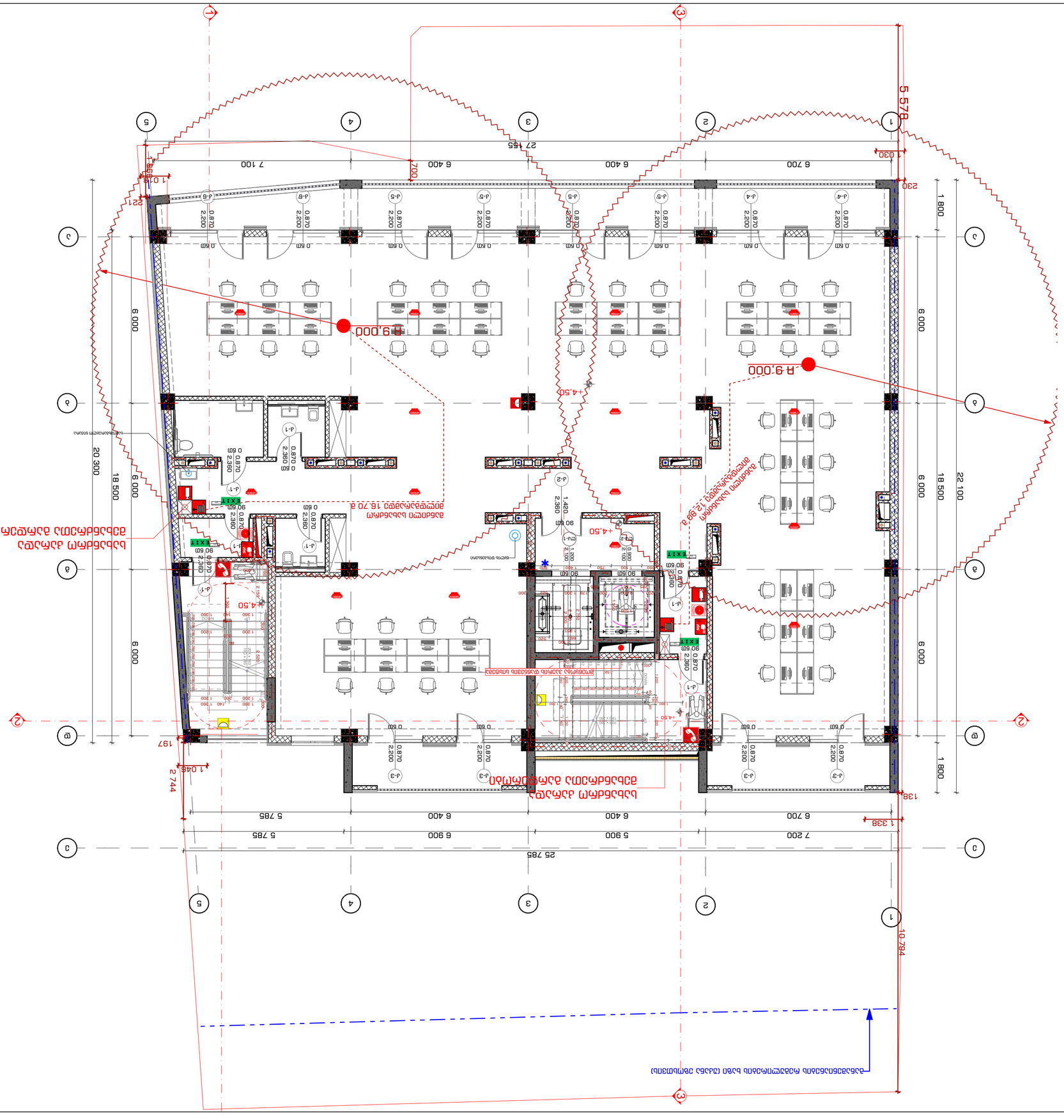
R 9.000
+4.50
+4.50
+4.50

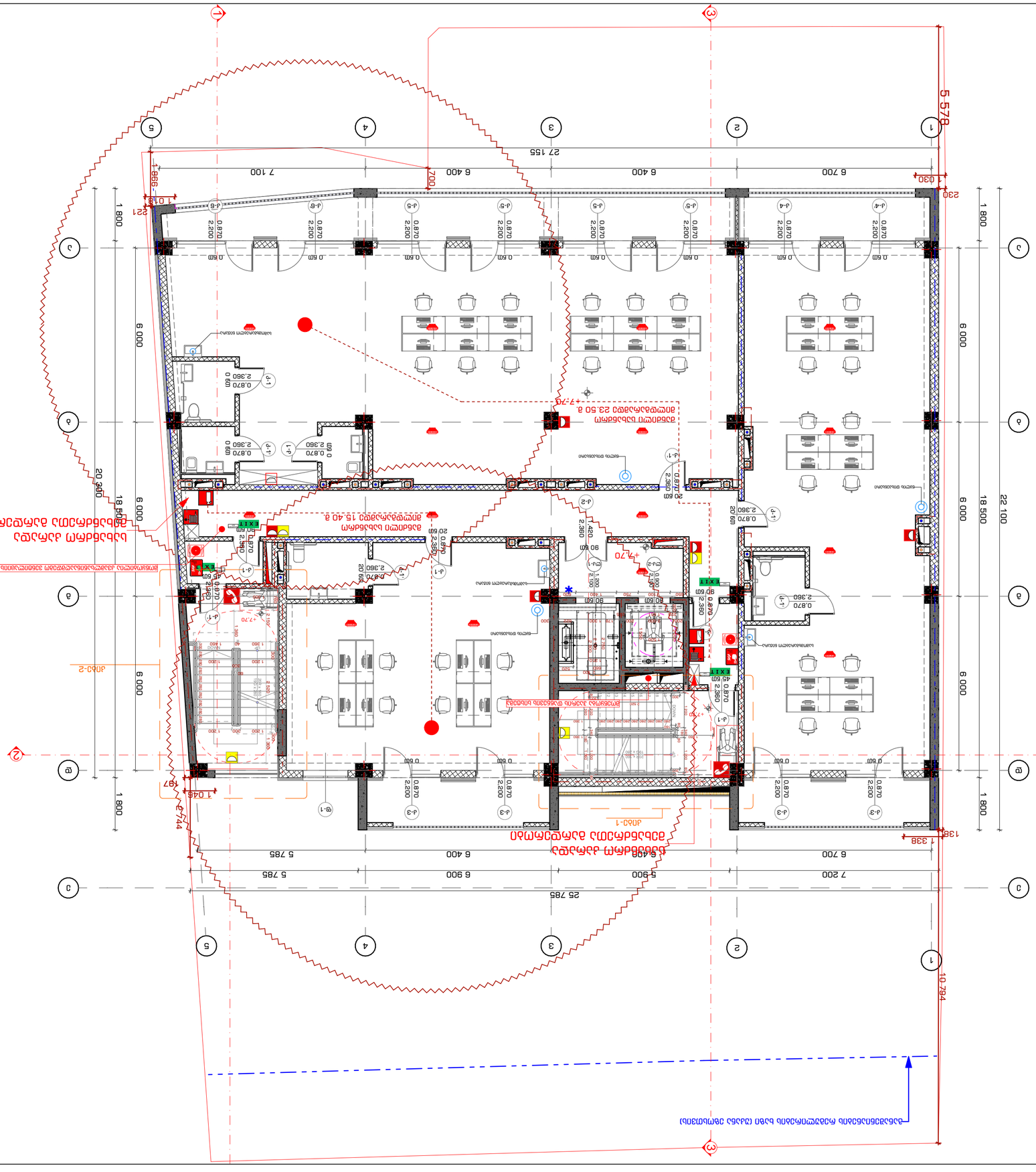
1
2
3
4
5
A
B
C
D
E
27 155
7 100
6 400
6 400
6 700
5 578
230
1 800
6 000
18 500
22 100
25 785
7 200
6 900
6 400
6 700
10 794
1 338
1 800
6 000
20 360
18 500
1 045
997
1 018
921
998
700
1 800
6 000
1 800
+7.70
+7.70
+7.70

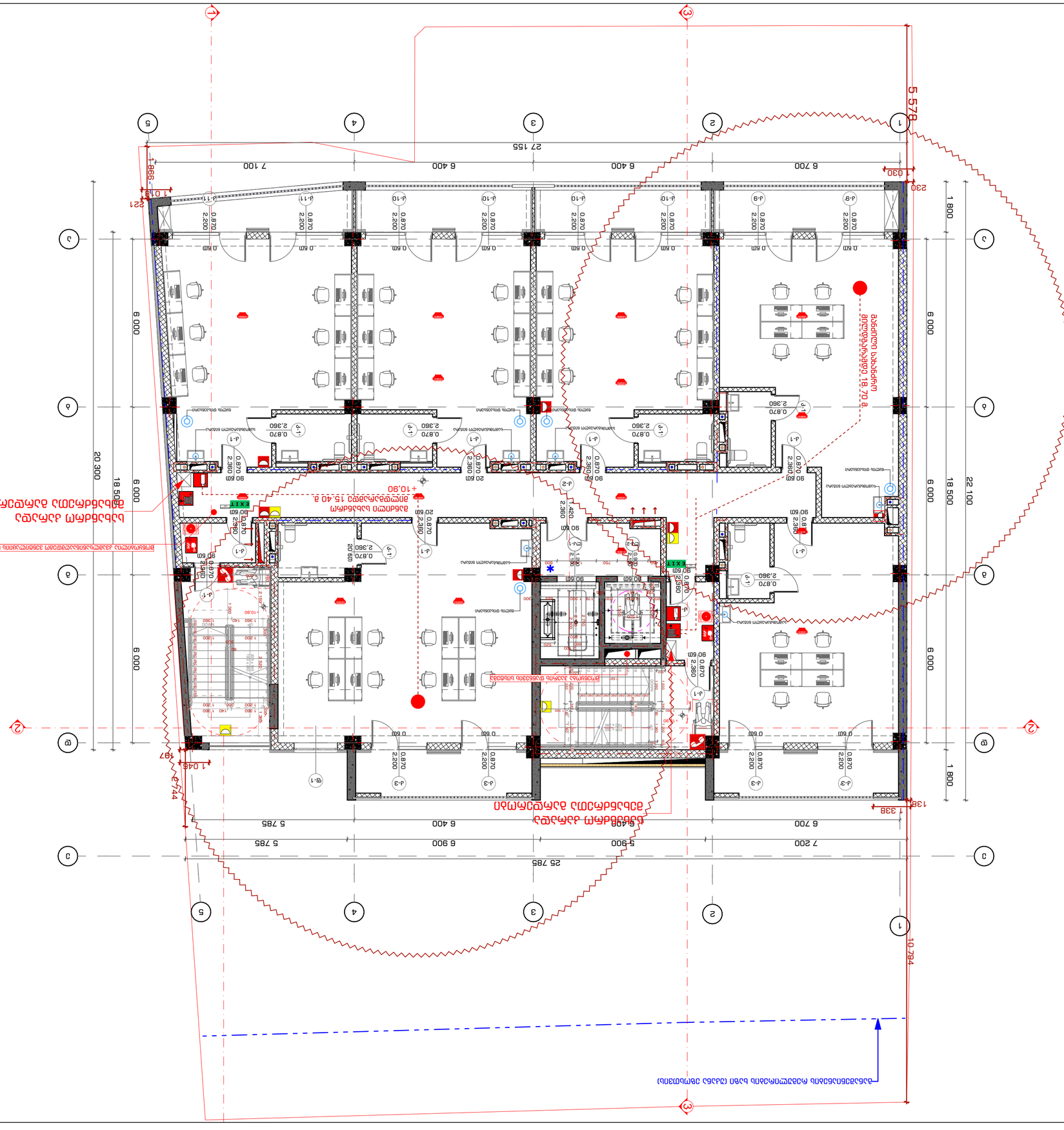
5 578
27 155
6 700
6 400
6 400
7 100
230
1 800
6 000
18 500
22 100
25 785
7 200
5 900
6 900
6 400
5 785
1 338
10 794
1 046
1 800
6 000
18 500
20 300
6 000
1 046
197
6 744
1 338
ელექტრული ფანელის ოთახი
ელექტრული ფანელის ოთახი
ელექტრული ფანელის ოთახი

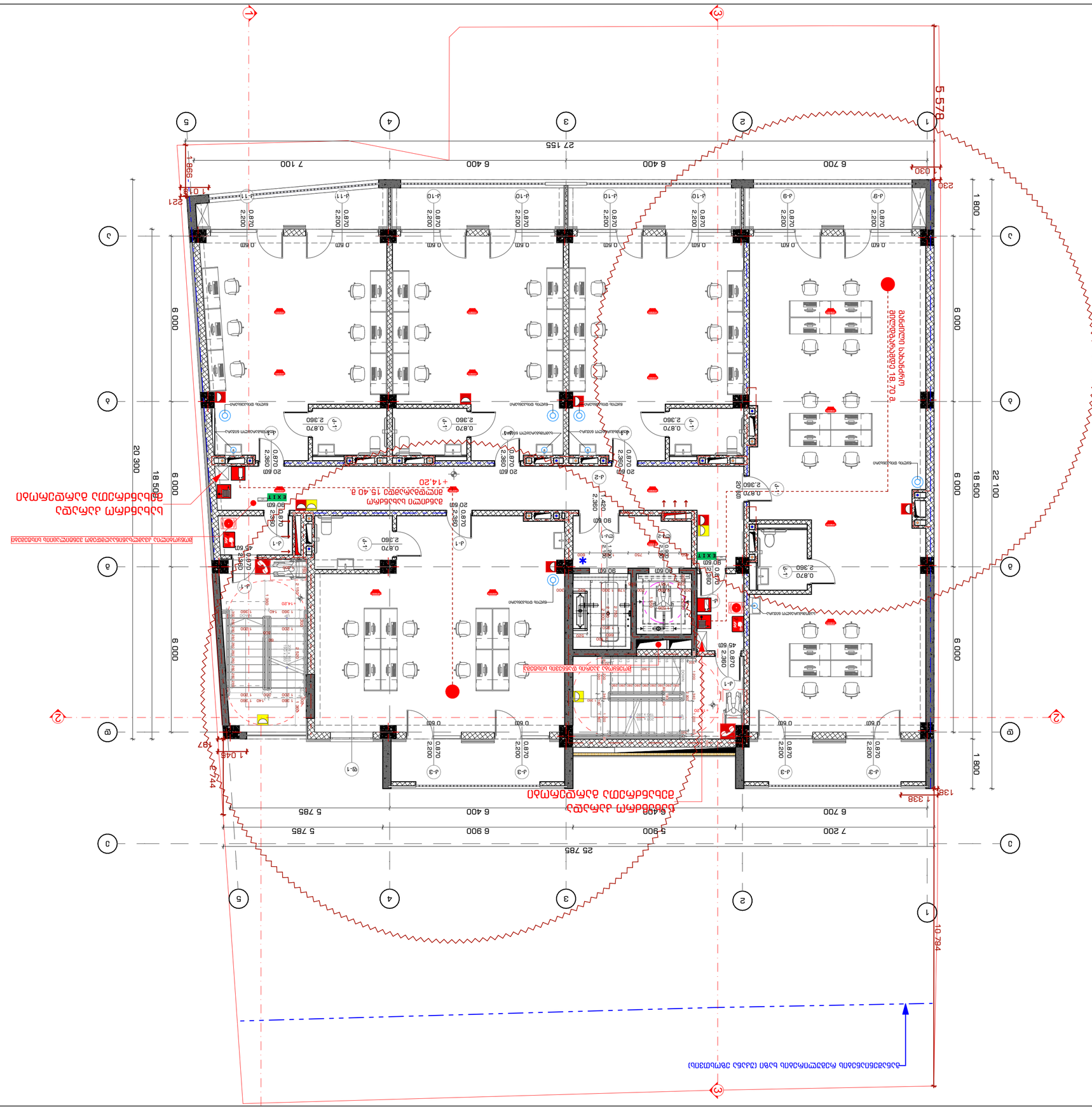
ტერიტორიის გეგმა 1:200
ტერიტორიის გეგმა 1:200
ტერიტორიის გეგმა 1:200

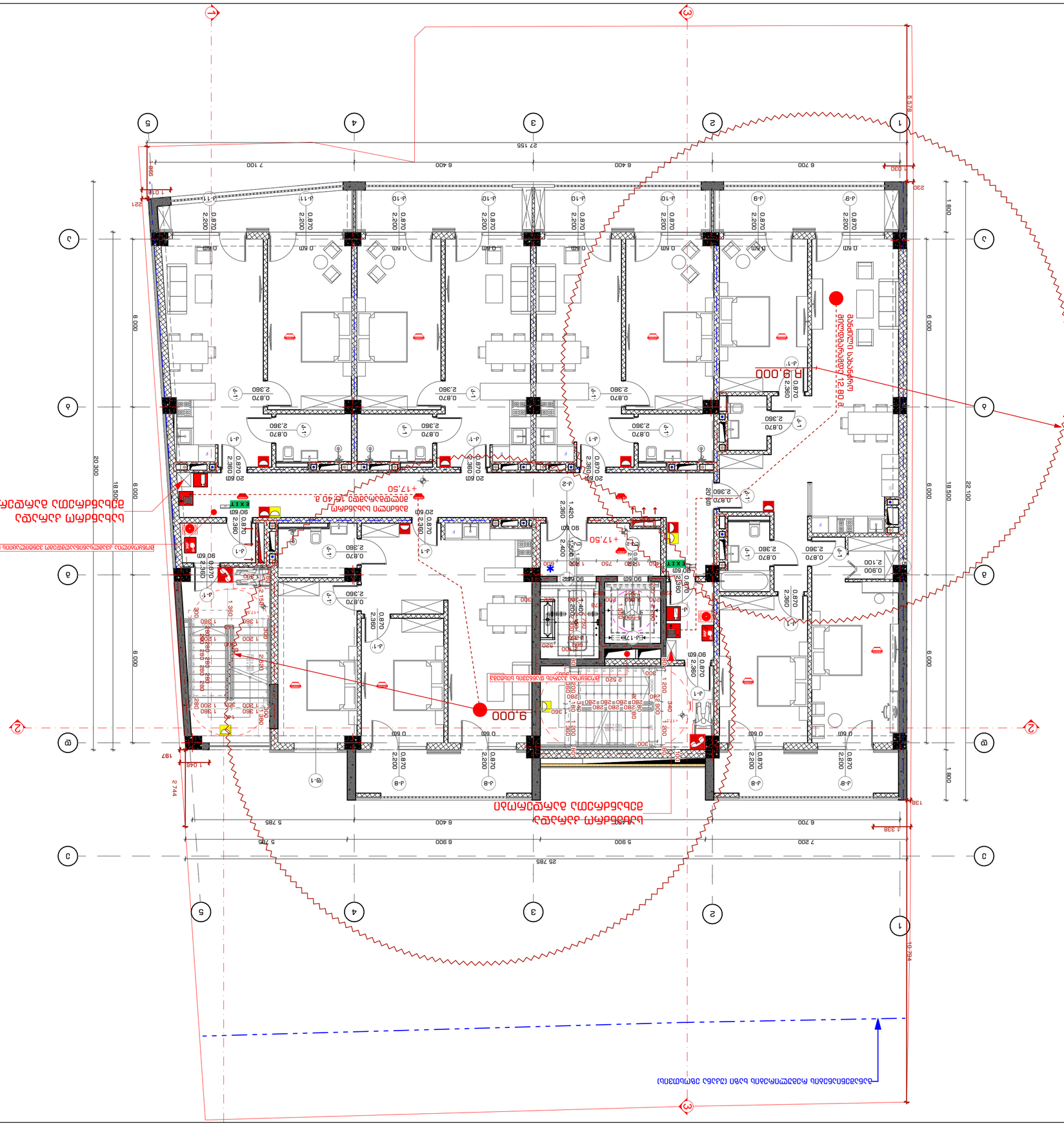
R 9,000
9,000
+17.50
+17.50
25 785
27 155
19 734
14 744
22 100
18 500
20 300
6 000
1 800
1 338
1 048
197
2 744
138
230
1 030
588
7 100
6 400
6 400
6 700
5 900
6 900
5 785
7 200
2 400
1 420
1 400
1 200
2 500
2 200
2 360
2 150
2 100
2 250
2 280
2 420
2 520
2 900
2 800
1 500
1 360
1 200
1 180
1 150
1 100
1 000
900
750
600
500
420
340
300
280
250
200
150
90
80
60
20
0.870
0.900
0.600
0.500
0.600
0.600
0.600

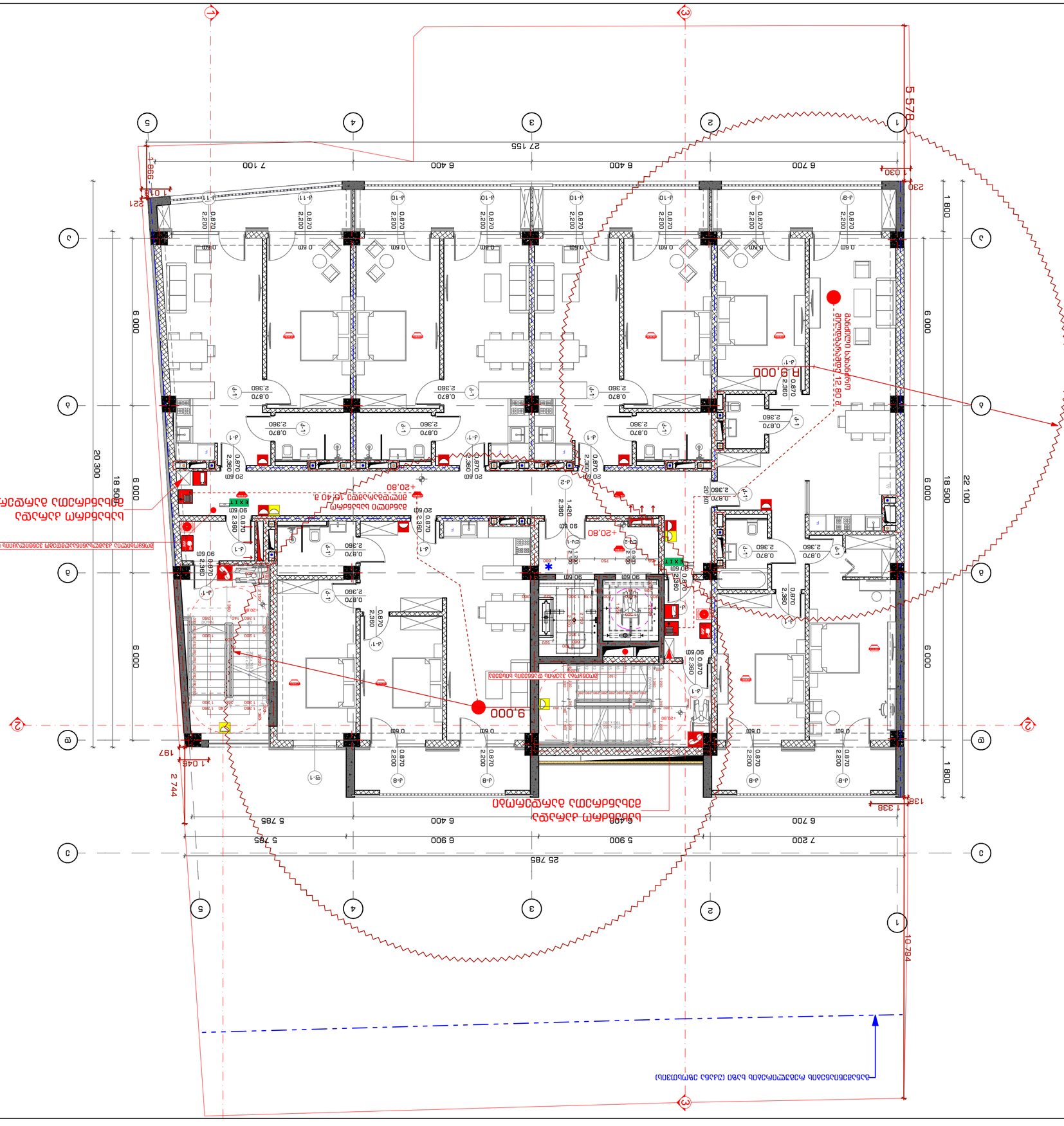
5 578
27 155
7 100
6 400
6 400
6 700
990
1 018
221
230
20 300
18 500
6 000
6 000
6 000
1 800
1 800
22 100
25 785
7 200
5 900
6 900
5 400
5 785
5 785
6 400
6 700
19 794
1 338
2 744
1 045
197
R 9,000
9,000
+20,80
+20,80
+20,80

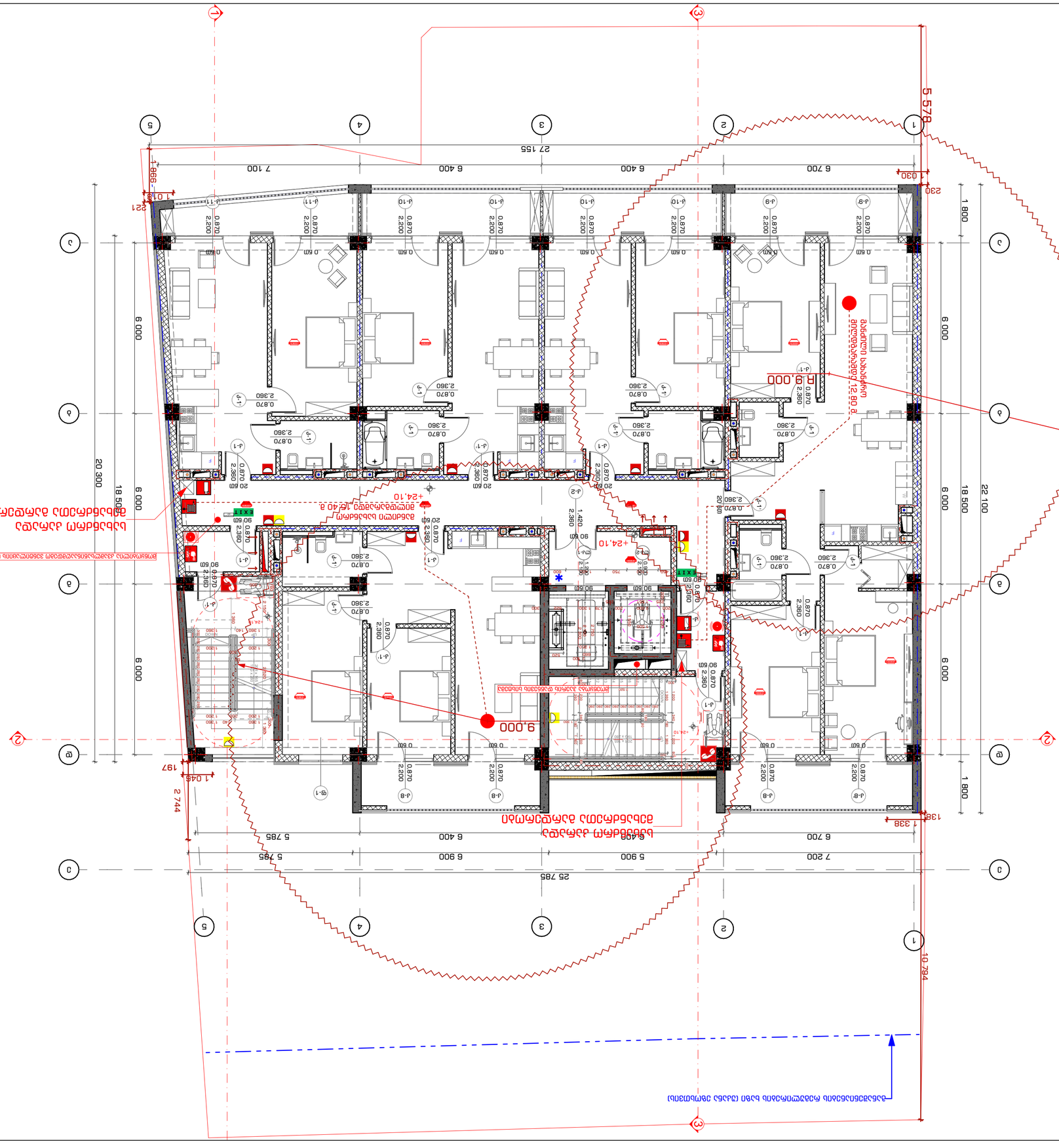
5 578
25 785
19 794
1 800
6 000
18 500
22 100
7 200
5 900
6 400
5 785
6 700
7 100
27 155
2 744
1 046
197
1 338
230
1 018
221
986
030
R9,000
9,000
+24,10
+24,10
+24,10

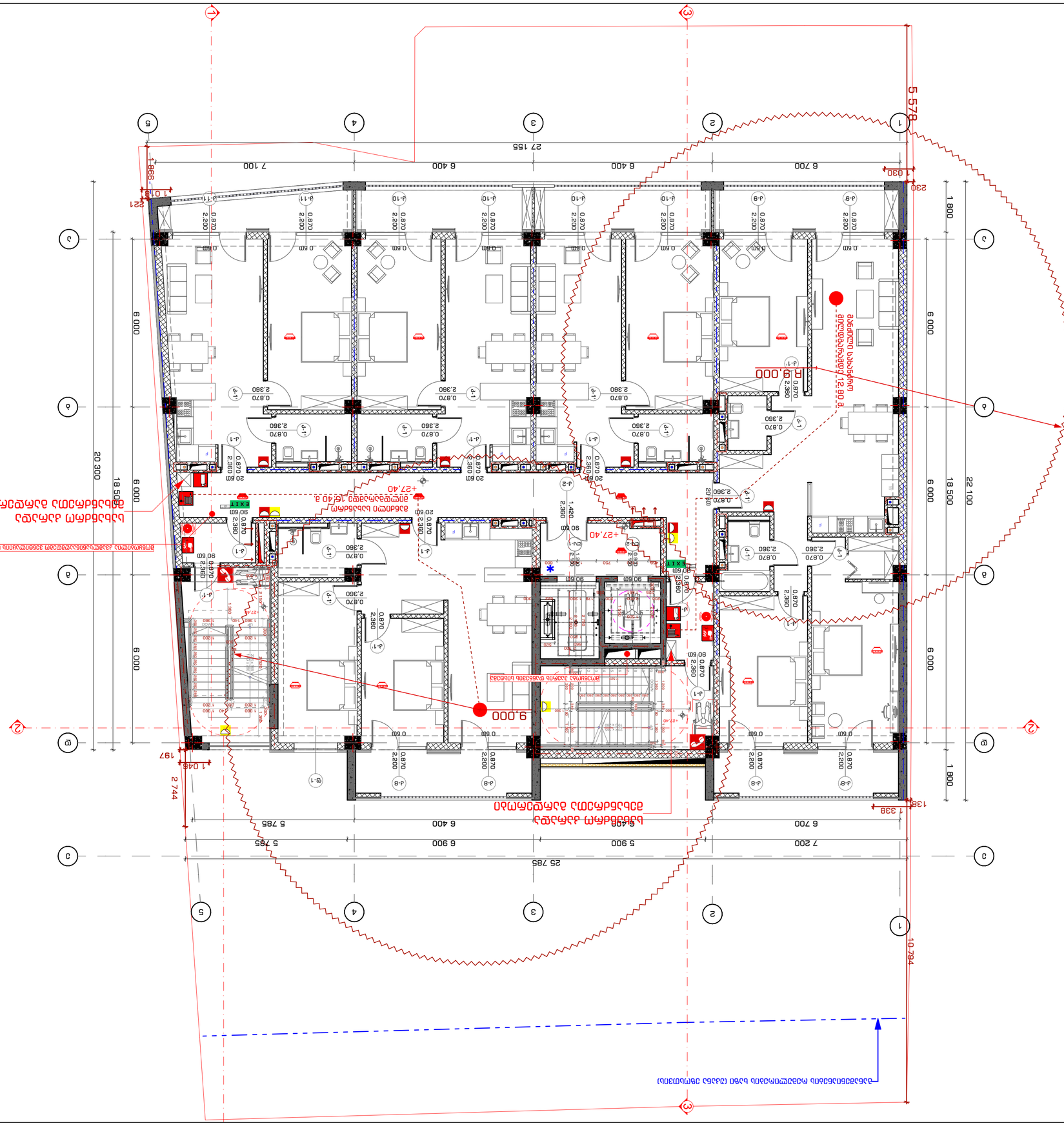

2022 6

INDEX N°	3-8-41
PAGES	A2
Drawing Scale	1:100

Drawing title	IX სართული +27.40 მონაცემები
	8888
Company name	

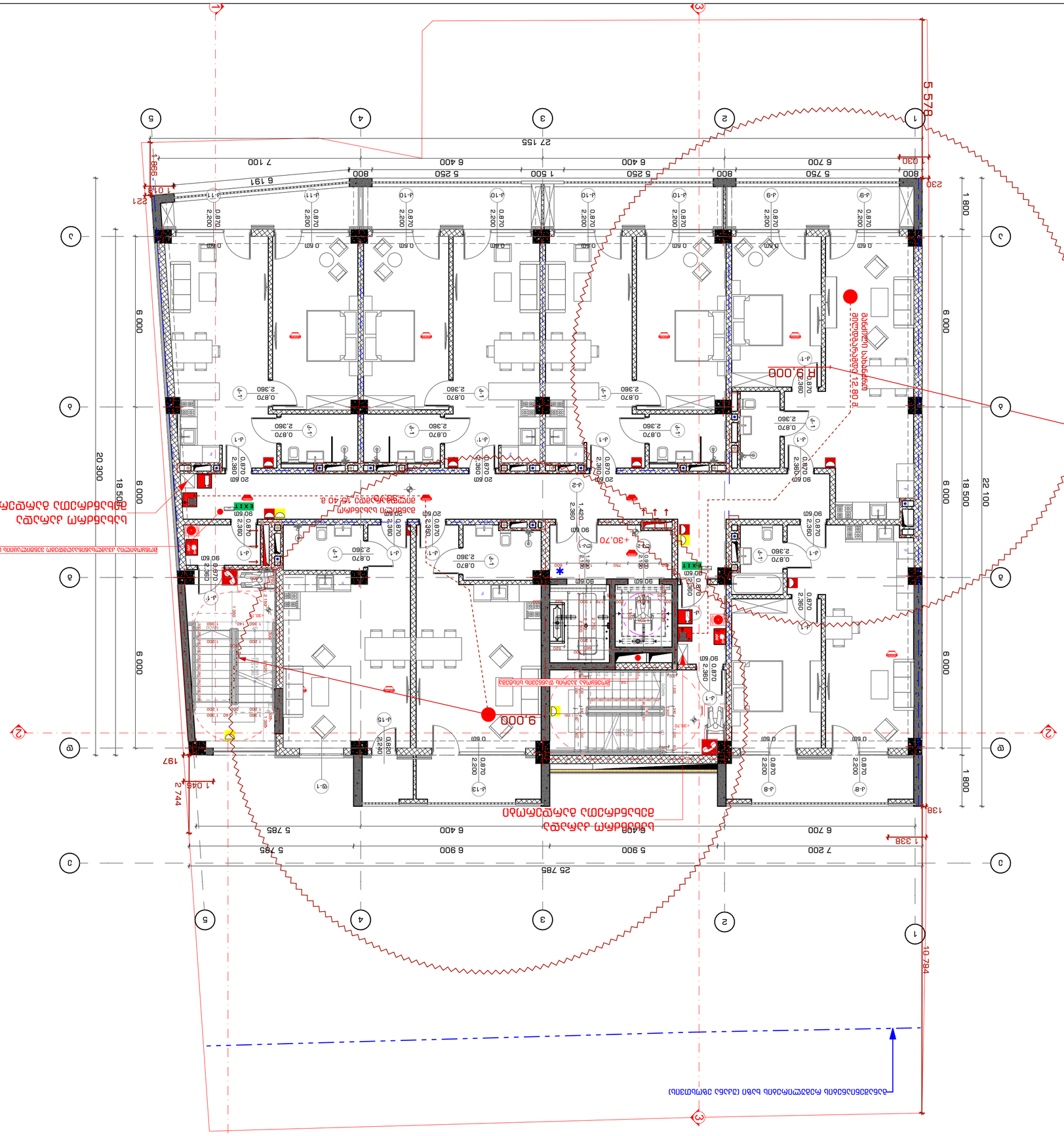
5 578
27 155
7 100
6 191
1 998
1 030
230
800
5 750
5 700
6 700
6 400
5 250
1 500
5 900
6 900
7 200
25 785
5 785
1 800
6 000
18 500
20 300
22 100
9 000
1 338
1 138
1 048
2 744
197
10 794
+30.70
+0.00
9.000
12.150
20.60
90.60
0.870
2.360
2.200
0.600
0.870
2.360
0.600
2.200
0.870
2.360
0.600
2.200
0.870
2.360
0.600
2.200

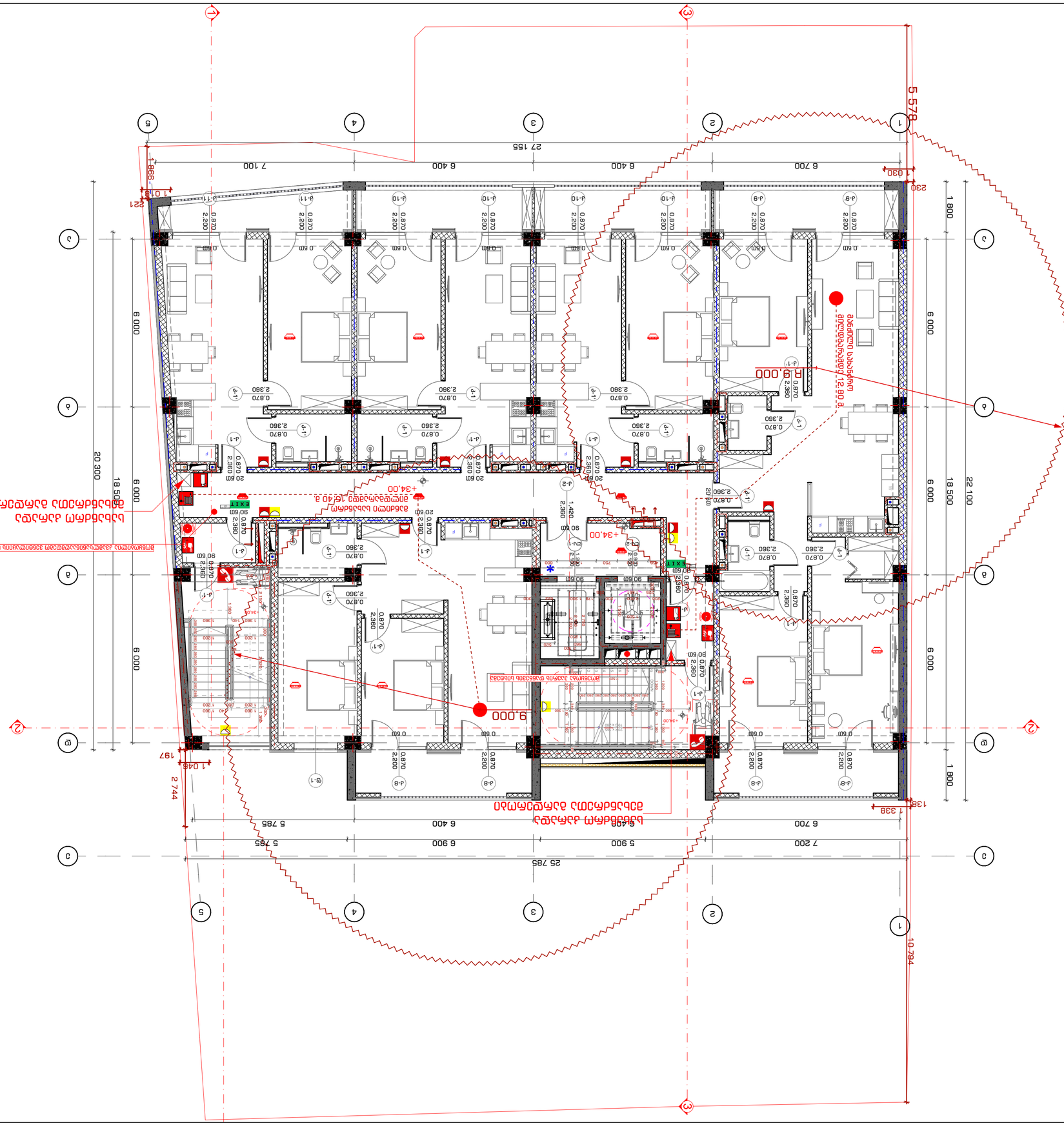
5 578
27 155
7 100
6 400
6 400
6 700
990
1 018
221
230
30
1 800
6 000
18 500
22 100
20 300
25 785
7 200
5 900
6 900
5 785
5 400
5 785
6 400
6 700
10 794
1 338
2 744
1 046
197
9.000
R 9.000
+34.00
+34.00
0.870
2.360
2.200
0.60
90.60
20.60
0.870
2.360
1.420
2.360
1.360
1.200
1.360
1.200
1.360
1.200

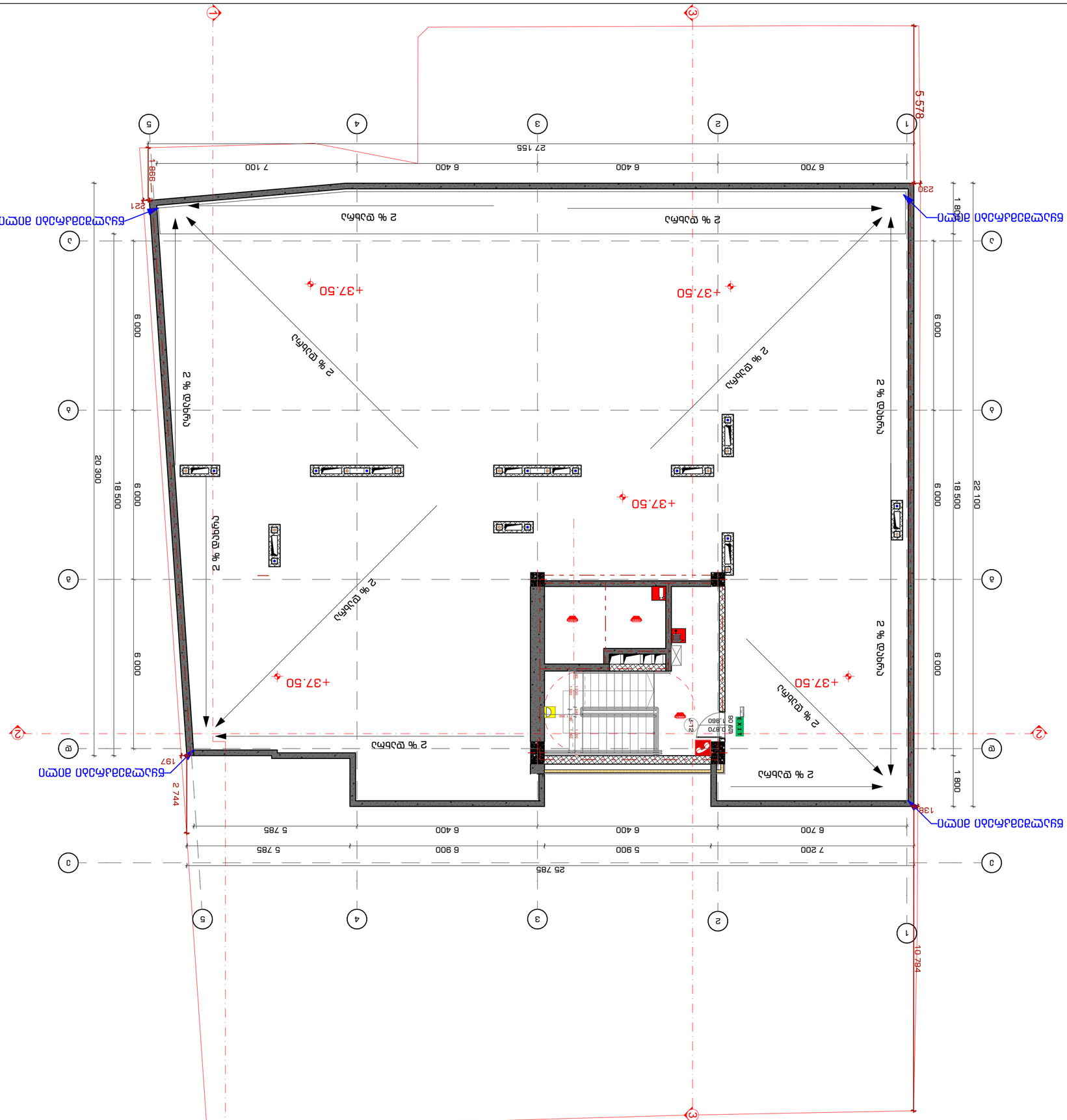
+37.50
2 % დაბრუნება
2 % დაბრუნება
2 % დაბრუნება

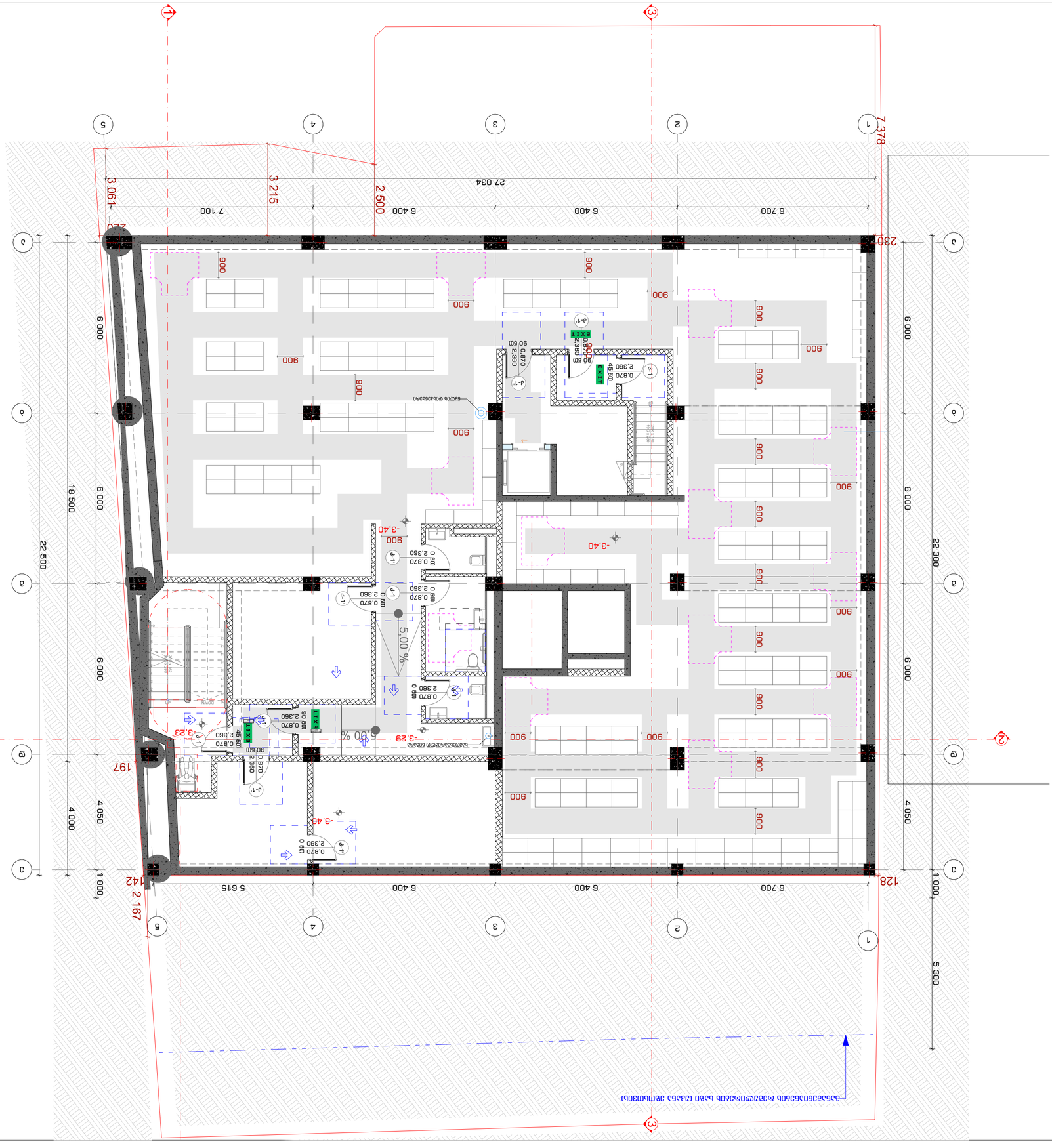

2022 6

מספר גיליון INDEX	עמודים PAGES
	3-8-45
קנה מידה Drawing Scale	**1:100**
	A2

תאריך Date

שם השרטט Drawn By

מספר רישיון מהנדס/אדריכל Licence No.	חתימה Signature
א.אלחנתי	
ד"ר. אסף אלחנתי	
ת.ז. 034567890	
מהנדס/אדריכל Engineer/Architect	

בקשה להיתר בניה -3.30 תוספת לחניון
Drawing title

תוספת לחניון מרכזי
כתובת Address:
גוש 6789, חלקה 123, רחוב הרצל 45, תל אביב-יפו
(גוש: 6789, חלקה: 123)
Explanation:

1. כל המידות בתוכניות הן בס"מ אלא אם צוין אחרת.
2. יש לבדוק את המידות במקום לפני ביצוע כל עבודה.
3. כל השינויים יתואמו מראש עם המתכנן ויאושרו בכתב.
4. אין להשתמש בתוכנית זו לצורכי בנייה אלא אם כן סומנה "לביצוע".
5. כל העבודות יבוצעו בהתאם לתקנים הישראליים ולהוראות כל הרשויות המוסמכות.

Notes:

תוכנית קומת המרתף
Drawing Name

מס. תוכנית Date	

תוכנית קומת המרתף
Drawing Status

ז'אן דניאל 606 רמת-גן, ישראל
Company name

ז.ד.ב. "סטודיו 9"
תכנון אדריכלי
רח' הברזל 30, מגדל אלון, קומה 12
תל אביב 6789012
Tele

STUDIO9
Architectural
Design
www.studio9.ge

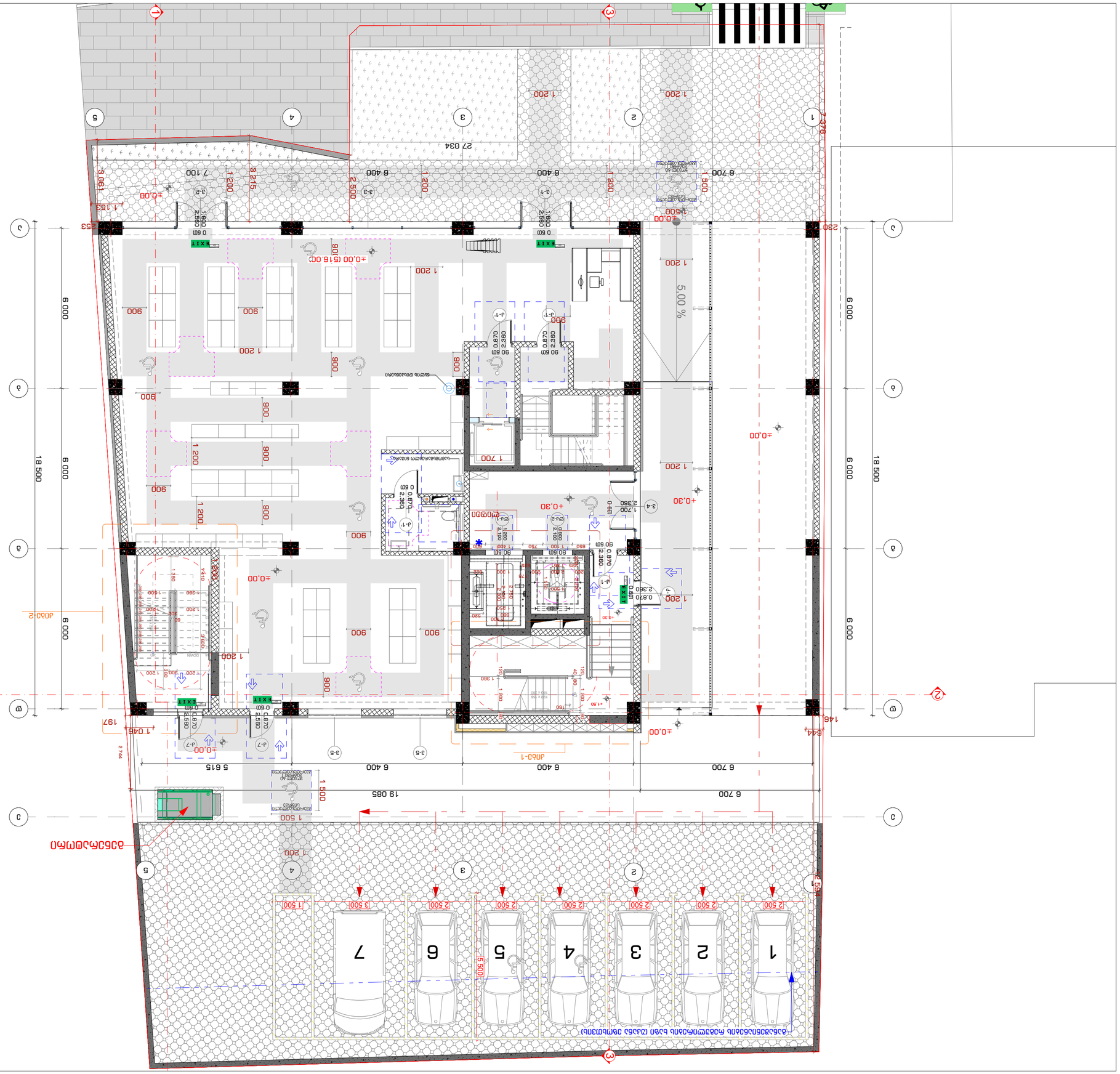
ASPHALT
CONCRETE
GRAVEL
EXIT
DOWN
UP
5.00 %
±0.00
+0.30
+1.50
+0.45
+1.20
+1.05
+1.15
+1.44
+1.46
+1.97
+2.53
+2.59
+2.74
+2.78
+2.83
+2.44
+2.46
+2.53
+2.59
+2.74
+2.78
+2.83
+2.44
+2.46
+1.97
+1.05
+1.15
+0.00
+0.30
+1.50
+0.45
+1.20
+1.05
+1.15
+1.44
+1.46
+1.97

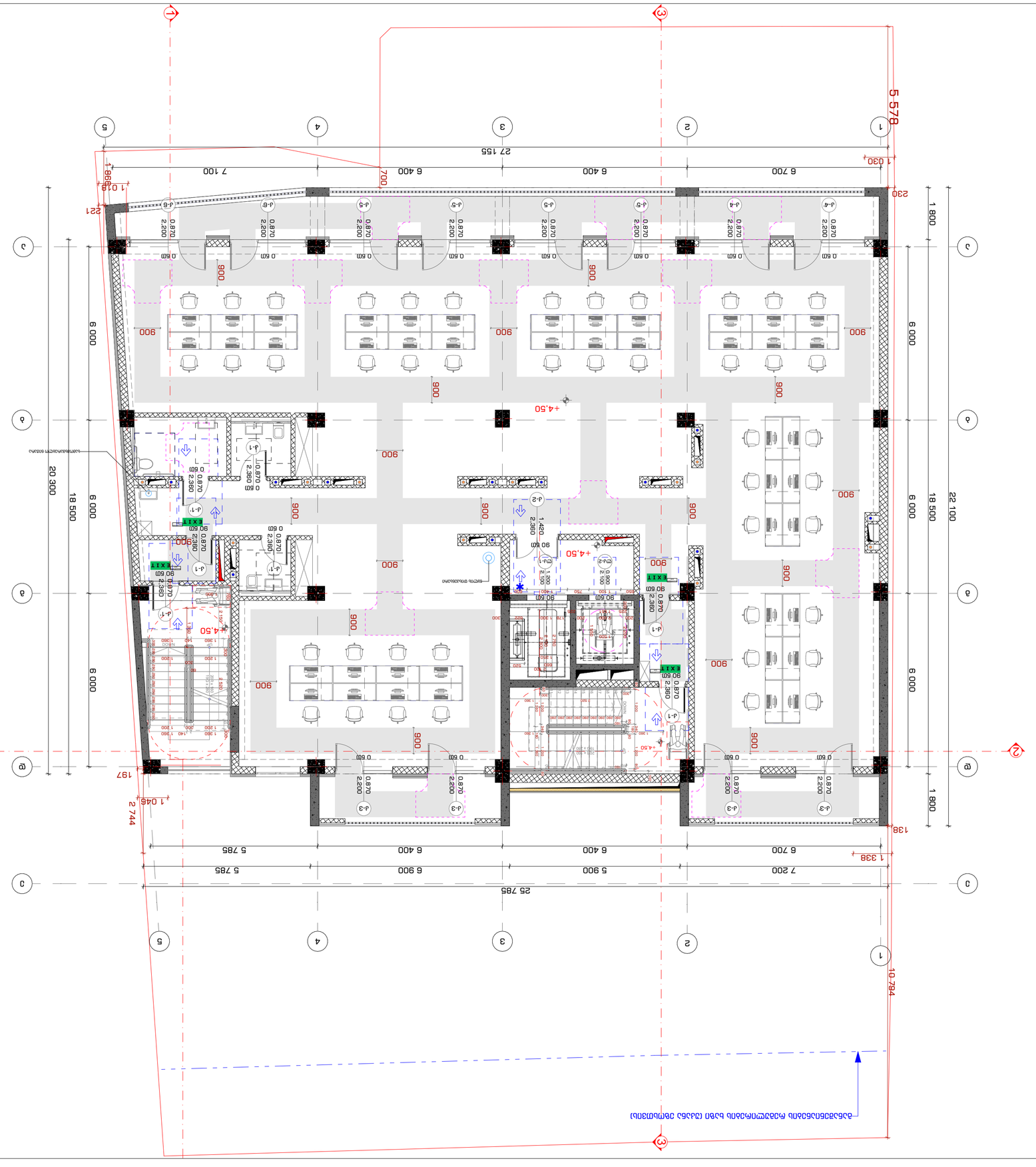

2022 6

Drawing Scale	1:100
Масштаб	A2
INDEX	Pages
№ листа	Кол. стр.
	3-8-47

II Блок Этаж +4,50 Фрагмент плана 2 этажа
Drawing title
Блок Планировочные ограничения

Author	Гл. архитектор проекта
Проверил	Н.контроль
Разработал	Архитектор
Разработал	Архитектор
Разработал	Архитектор

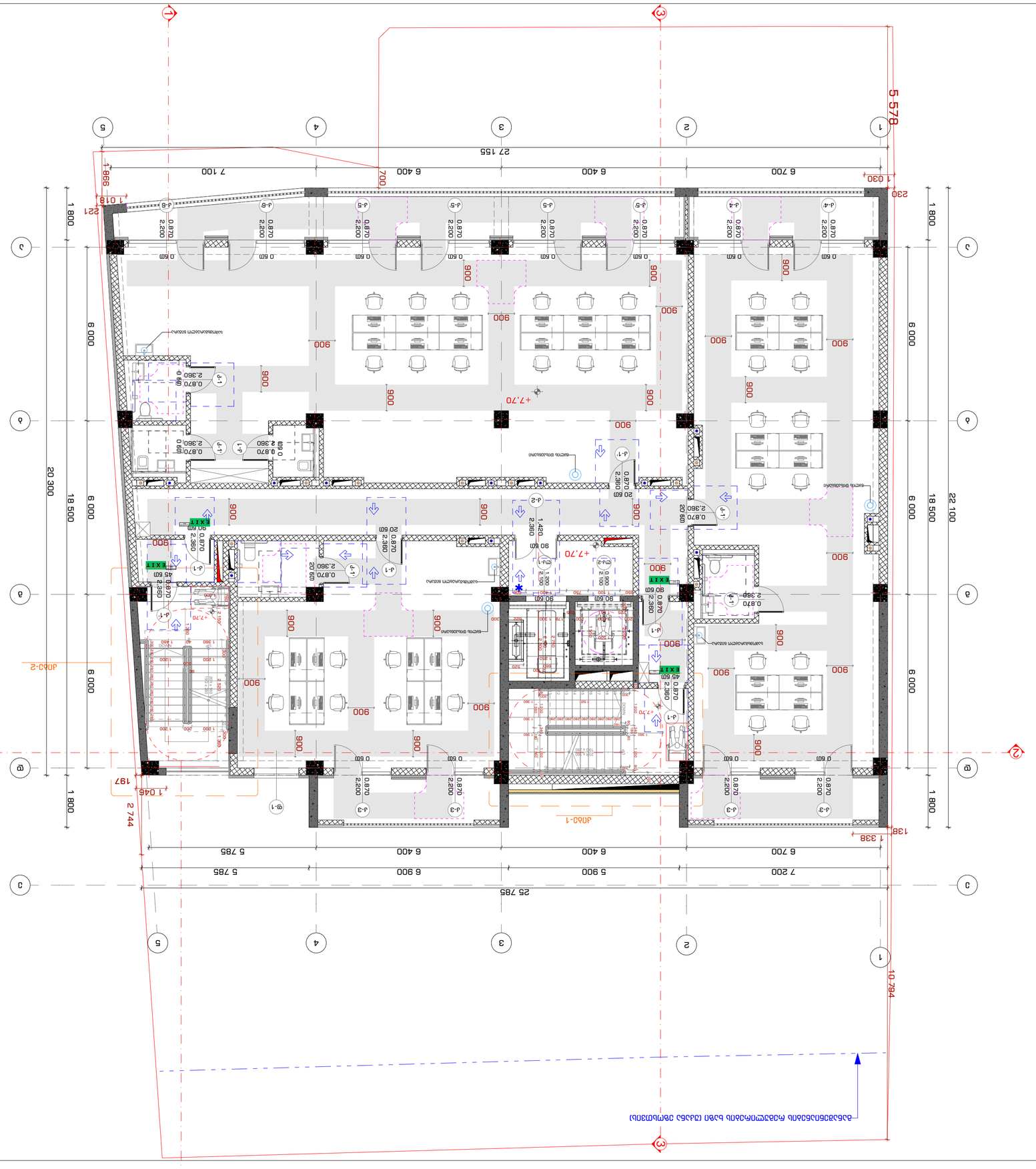
1
2
3
4
5
A
B
C
D
5 578
27 155
7 100
6 400
6 400
6 700
998
1 018
700
1 030
230
221
1 800
6 000
20 300
18 500
6 000
22 100
25 785
7 200
6 900
5 900
6 400
6 400
6 700
5 785
5 785
1 338
138
2 744
1 045
197
10 794
+7,70
900
0.870
2.360
2.200
0.60
1.420
2.100
1.300
2.380
2.360
2.380
2.380
2.380

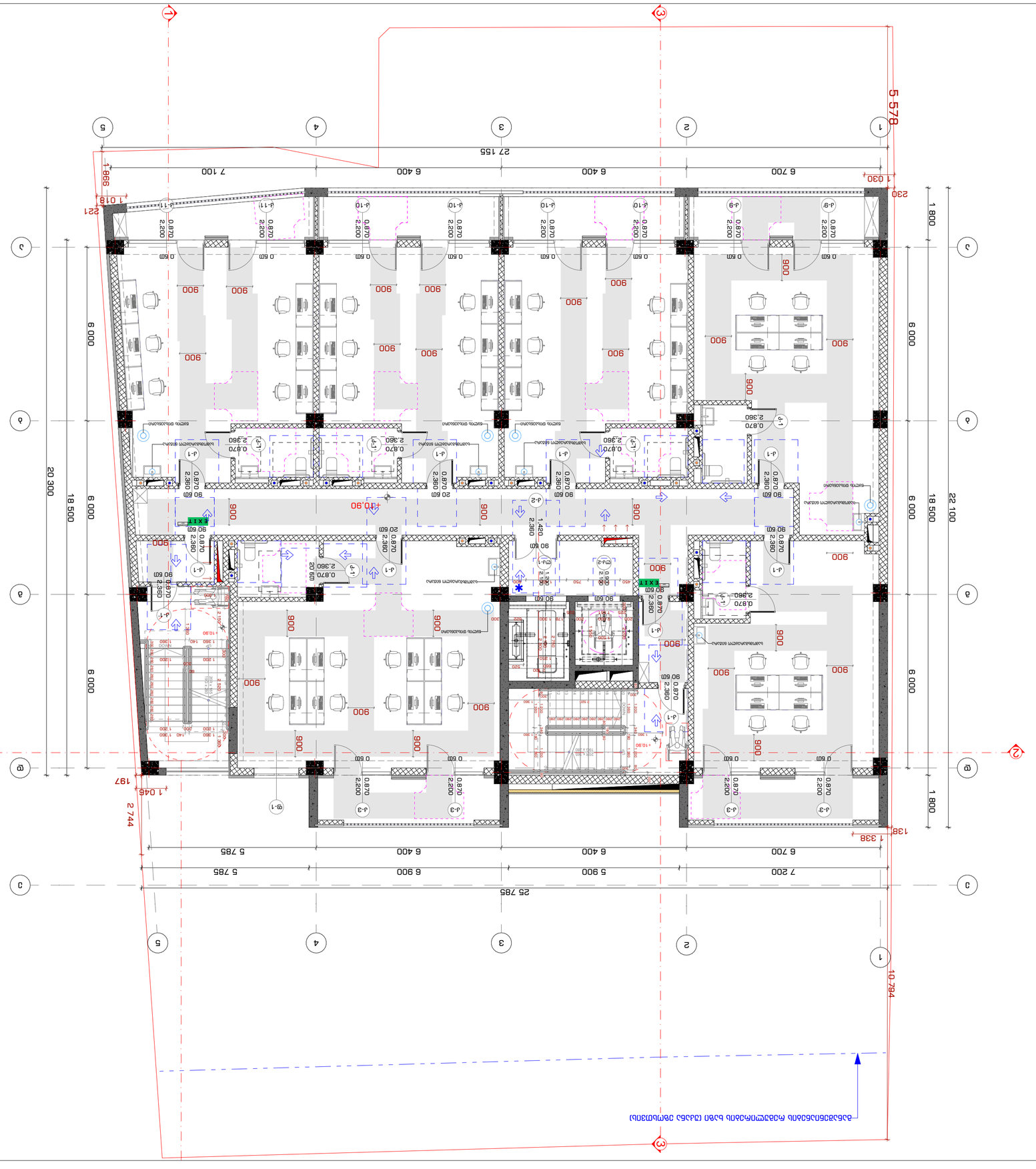
1
2
3
4
5
A
B
C
D
5 578
27 155
7 100
6 400
6 400
6 700
998
1 018
221
1 030
230
1 800
6 000
6 000
18 500
22 100
20 300
18 500
6 000
6 000
6 000
1 800
25 785
7 200
5 900
6 900
5 785
5 785
6 400
6 400
6 700
1 338
138
1 045
197
2 744
10 794
+10.90
+10.30
EXIT
WC
WC
WC

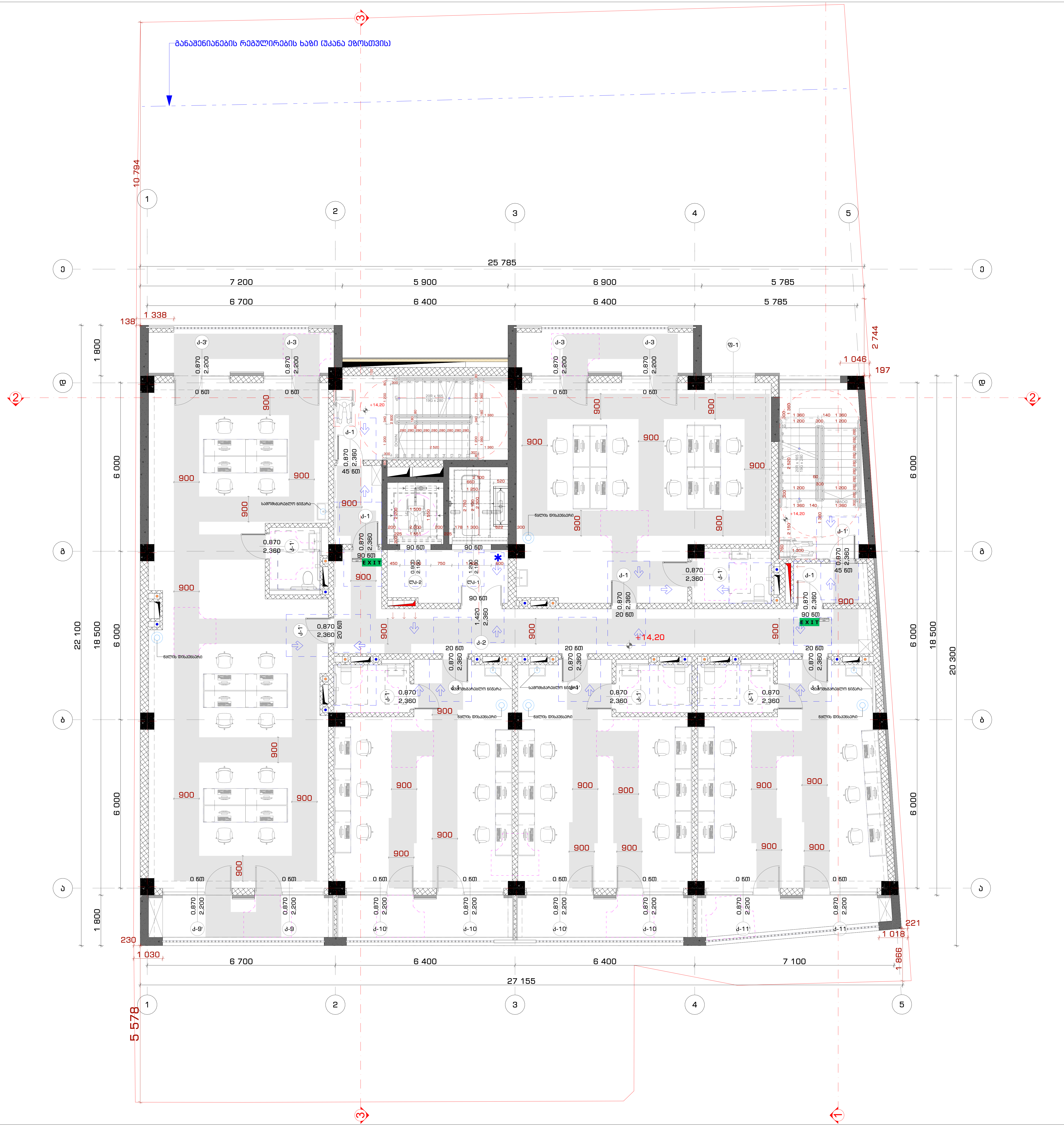

ᲡᲐᲞᲠᲝᲔᲥᲢᲝ ᲝᲠᲒᲐᲜᲘᲖᲐᲪᲘᲐ
Company name

Შ.Პ.Ს. "ᲡᲢᲣᲓᲘᲐ 9"
ᲚᲣᲑᲚᲘᲐᲜᲐᲡ Ქ. #30
ᲗᲑᲘᲚᲘᲡᲘ
ᲡᲐᲥᲐᲠᲗᲕᲔᲚᲝ

ᲞᲠᲝᲔᲥᲢᲘᲡ ᲓᲐᲡᲐᲮᲔᲚᲔᲑᲐ
Job Title

ᲛᲠᲐᲕᲐᲚᲤᲣᲜᲥᲪᲘᲣᲠᲘ ᲙᲝᲛᲞᲚᲔᲥᲡᲘ.
ᲙᲝᲛᲔᲠᲪᲘᲣᲚᲘ-ᲡᲐᲝᲤᲘᲡᲔ,
ᲡᲐᲪᲮᲝᲕᲠᲔᲑᲔᲚᲘ

ᲛᲘᲡᲐᲛᲐᲠᲗᲘ:
Address

ᲥᲐᲚᲐᲥᲘ ᲗᲑᲘᲚᲘᲡᲘ, ᲨᲐᲕᲘᲨᲕᲘᲚᲘᲡ ᲥᲣᲩᲐ #3
(ᲜᲐᲙᲔ: 01.14.04.029.039)

ᲔᲥᲡᲞᲚᲘᲙᲐᲪᲘᲐ:
Explication:

ᲞᲘᲠᲝᲑᲘᲗᲘ ᲜᲘᲨᲜᲔᲑᲘ

ᲙᲐᲠᲘᲡ ᲬᲘᲜ ᲗᲐᲕᲘᲡᲣᲤᲐᲚᲘ ᲡᲘᲕᲠᲪᲔ

ᲨᲔᲜᲘᲨᲕᲜᲔᲑᲘ:

ᲨᲔᲜᲘᲨᲕᲜᲐ:
Notes:

1. ᲜᲐᲮᲐᲖᲖᲔ ᲖᲝᲛᲔᲑᲘ ᲛᲝᲪᲔᲛᲣᲚᲘᲐ ᲛᲘᲚᲘᲛᲔᲢᲠᲔᲑᲨᲘ.
2. ᲔᲥᲡᲞᲚᲝᲐᲢᲐᲪᲘᲐᲨᲘ ᲛᲘᲚᲔᲑᲐᲛᲓᲔ ᲞᲠᲝᲔᲥᲢᲨᲘ ᲨᲔᲡᲐᲫᲚᲔᲑᲔᲚᲘᲐ ᲒᲐᲜᲮᲝᲠᲪᲘᲔᲚᲓᲔᲡ ᲪᲕᲚᲘᲚᲔᲑᲔᲑᲘ.
3. ᲜᲐᲮᲐᲖᲘᲡ ᲧᲕᲔᲚᲐ ᲪᲕᲚᲘᲚᲔᲑᲐ ᲛᲨᲔᲜᲔᲑᲚᲝᲑᲘᲡ ᲞᲠᲝᲪᲔᲡᲨᲘ ᲨᲔᲗᲐᲜᲮᲛᲔᲑᲣᲚᲘ ᲣᲜᲓᲐ ᲘᲧᲝᲡ ᲞᲠᲝᲔᲥᲢᲘᲡ ᲐᲕᲢᲝᲠᲗᲐᲜ.

ᲐᲠᲥᲘᲢᲔᲥᲢᲣᲠᲣᲚᲘ ᲜᲐᲬᲘᲚᲘ

ᲞᲠᲝᲔᲥᲢᲘᲡ ᲡᲢᲐᲢᲣᲡᲘ Drawing Status	ᲨᲔᲡ. ᲗᲐᲠᲘᲦᲘ Date
ᲡᲢᲐᲓᲘᲐ ᲞᲠᲝᲔᲥᲢᲘ	

ᲨᲔᲛᲡᲠᲣᲚᲔᲑᲚᲔᲑᲘ
performers

ᲗᲐᲜᲐᲛᲓᲔᲑᲝᲑᲐ	ᲡᲐᲮᲔᲚᲘ.ᲒᲕᲐᲠᲘ	ᲮᲔᲚᲛᲝᲬᲔᲠᲐ
ᲓᲘᲠᲔᲥᲢᲝᲠᲘ	Თ. ᲮᲐᲭᲝᲛᲘᲐ	[signature]
ᲛᲗᲐᲕᲐᲠᲘ ᲐᲠᲥᲘᲢᲔᲥᲢᲝᲠᲘ	Მ.ᲩᲮᲐᲘᲫᲔ	[signature]
ᲞᲠ. ᲐᲕᲢᲝᲠᲘ	Მ.ᲩᲮᲐᲘᲫᲔ	[signature]
ᲐᲠᲥᲘᲢᲔᲥᲢᲝᲠᲘ	Ჯ.ᲛᲐᲘᲡᲣᲠᲐᲫᲔ	[signature]

ᲜᲐᲮᲐᲖᲘᲡ ᲓᲐᲡᲐᲮᲔᲚᲔᲑᲐ
Drawing title

V ᲡᲐᲠᲗᲣᲚᲘ +14.20 ᲜᲘᲨᲜᲣᲚᲖᲔ
ᲛᲘᲡᲐᲬᲕᲓᲝᲛᲝᲑᲘᲡ ᲒᲔᲒᲛᲐ

ᲘᲜᲓᲔᲥᲡᲘ № INDEX	ᲤᲣᲠᲪ. ᲠᲐᲝᲓ. PAGES	ᲤᲣᲠᲪᲚᲘᲡ ᲖᲝᲛᲐ
Ა-Გ-50		A2
ᲛᲐᲡᲨᲢᲐᲑᲘ Drawing Scale	1:100	

2022 Წ

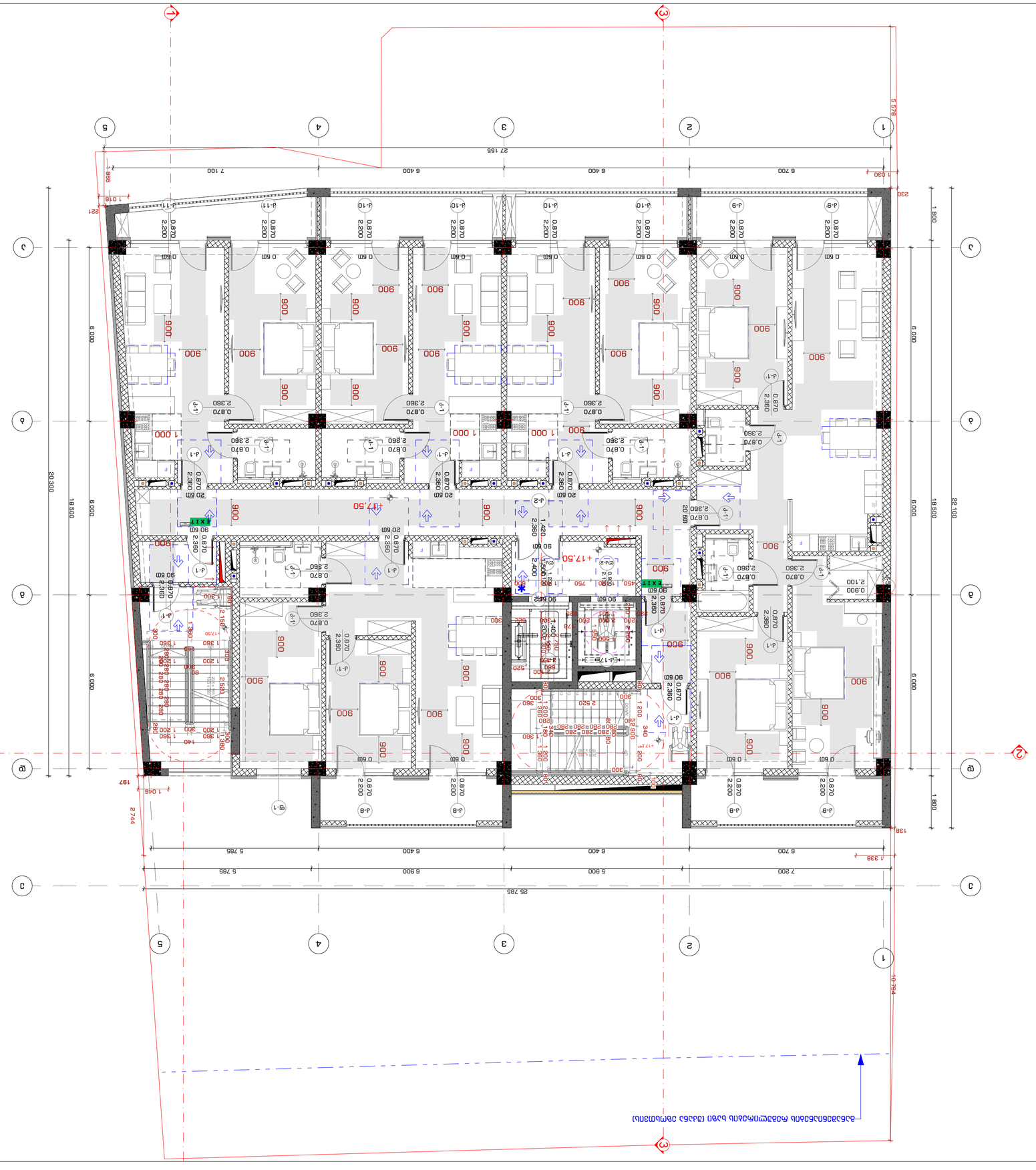
1
2
3
4
5
a
b
c
d
e
27 155
7 100
6 400
6 400
6 700
1 030
5 578
20 300
18 500
6 000
1 800
22 100
25 785
7 200
5 900
6 400
6 700
1 338
19 394
+17,50
EXIT
1 000
2 200
2 360
2 580
2 150
2 744
1 018
1 046
187
138
230
900
600
1 420
2 400
1 200
2 520
2 100
0.870
0.600
0.900
0.600
0.870
0.870
0.870

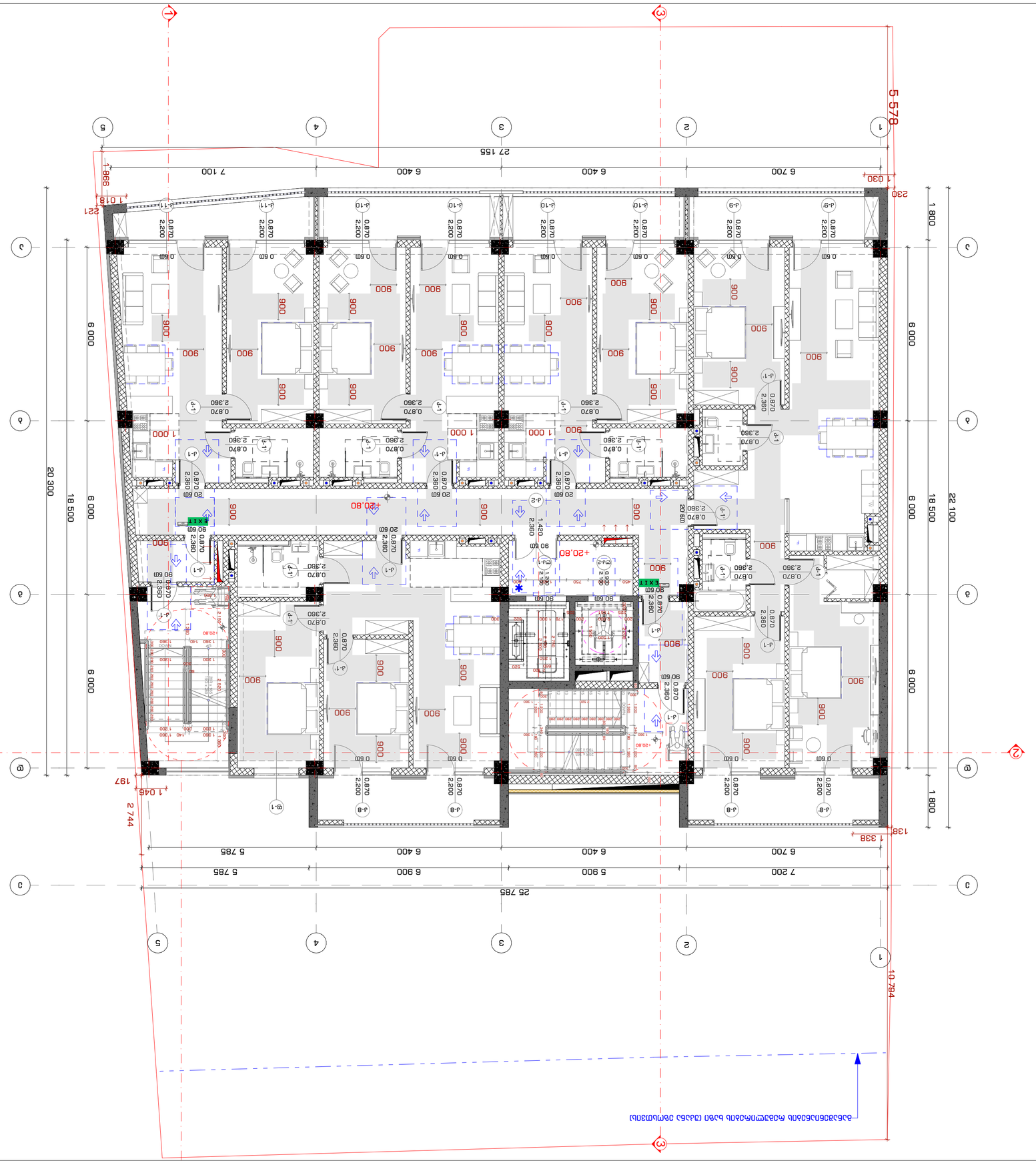
1
2
3
4
5
A
B
C
D
5 578
27 155
7 100
6 400
6 400
6 700
998
1 018
221
1 030
230
1 800
6 000
18 500
20 300
22 100
10 794
25 785
7 200
6 900
5 900
5 785
6 700
6 400
6 400
5 785
1 338
138
2 744
1 045
197
+20.80
EXIT
0.870
2.360
0.870
2.200
0.60
900
1 000
2.360
2.360
2.360

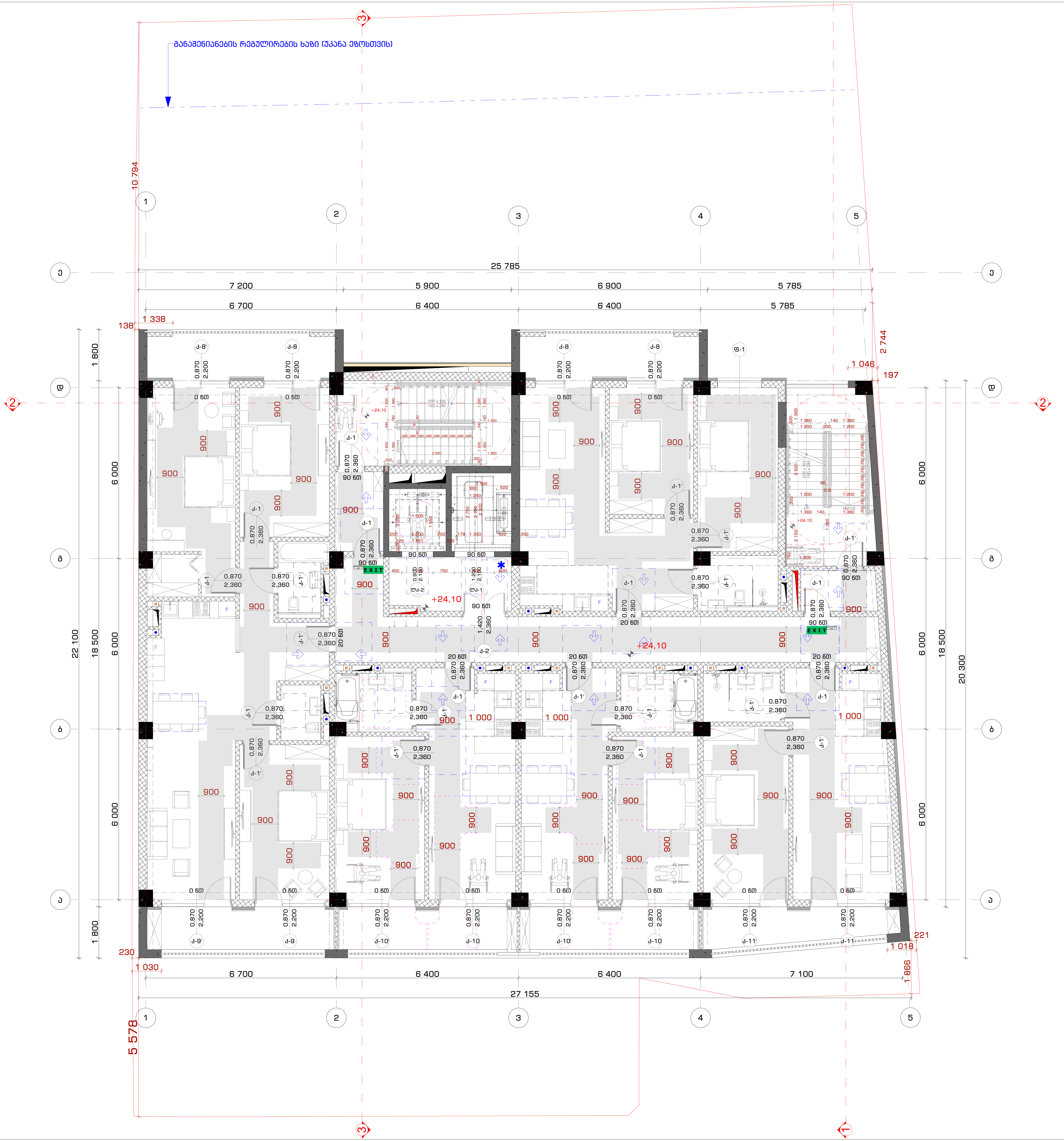

საპროექტო ორგანიზაცია
Company name

შ.პ.ს. "სტუდია 9"
ლუბლიანას ქ. #30
თბილისი
საქართველო

პროექტის დასახელება
Job Title

მრავალფუნქციური კომპლექსი.
კომერციული-საოფისე,
საცხოვრებელი

მისამართი:
Address

ქალაქი თბილისი, შავიშვილის ქუჩა #3
(ნაკვ: 01.14.04.029.039)

ექსპლიკაცია:
Explication:

პირობითი ნიშნები

მოსაბრუნებელი სივრცეები

კარის წინ თავისუფალი სივრცე

შენიშვნები:

1. იატაკის ზედაპირები მოეწყობა ისე, რომ

შენიშვნა:
Notes:

1. ნახაზზე ზომები მოცემულია მილიმეტრებში.
2. ექსპლოატაციაში მიღებამდე პროექტში შესაძლებელია განხორციელდეს ცვლილებები.
3. ნახაზის ყველა ცვლილება მშენებლობის პროცესში შეთანხმებული უნდა იყოს პროექტის ავტორთან.

არქიტექტურული ნაწილი

პროექტის სტატუსი Drawing Status	შეს. თარიღი Date
სტადია პროექტი	

შემსრულებლები
performers

თანამდებობა	სახელი.გვარი	ხელმოწერა
დირექტორი	თ. ხაჭომია	
მთავარი არქიტექტორი	მ.ჩხაიძე	
პრ. ავტორი	მ.ჩხაიძე	
არქიტექტორი	ჯ.მაისურაძე	

ნახაზის დასახელება
Drawing title

VIII სართული +24.10 ნიშნულზე
მისაწვდომობის გეგმა

ინდექსი № INDEX	ფურც. რაოდ. PAGES	ფურცლის ზომა
ა-მ-53		A2

მასშტაბი
Drawing Scale
1:100

2022 წ

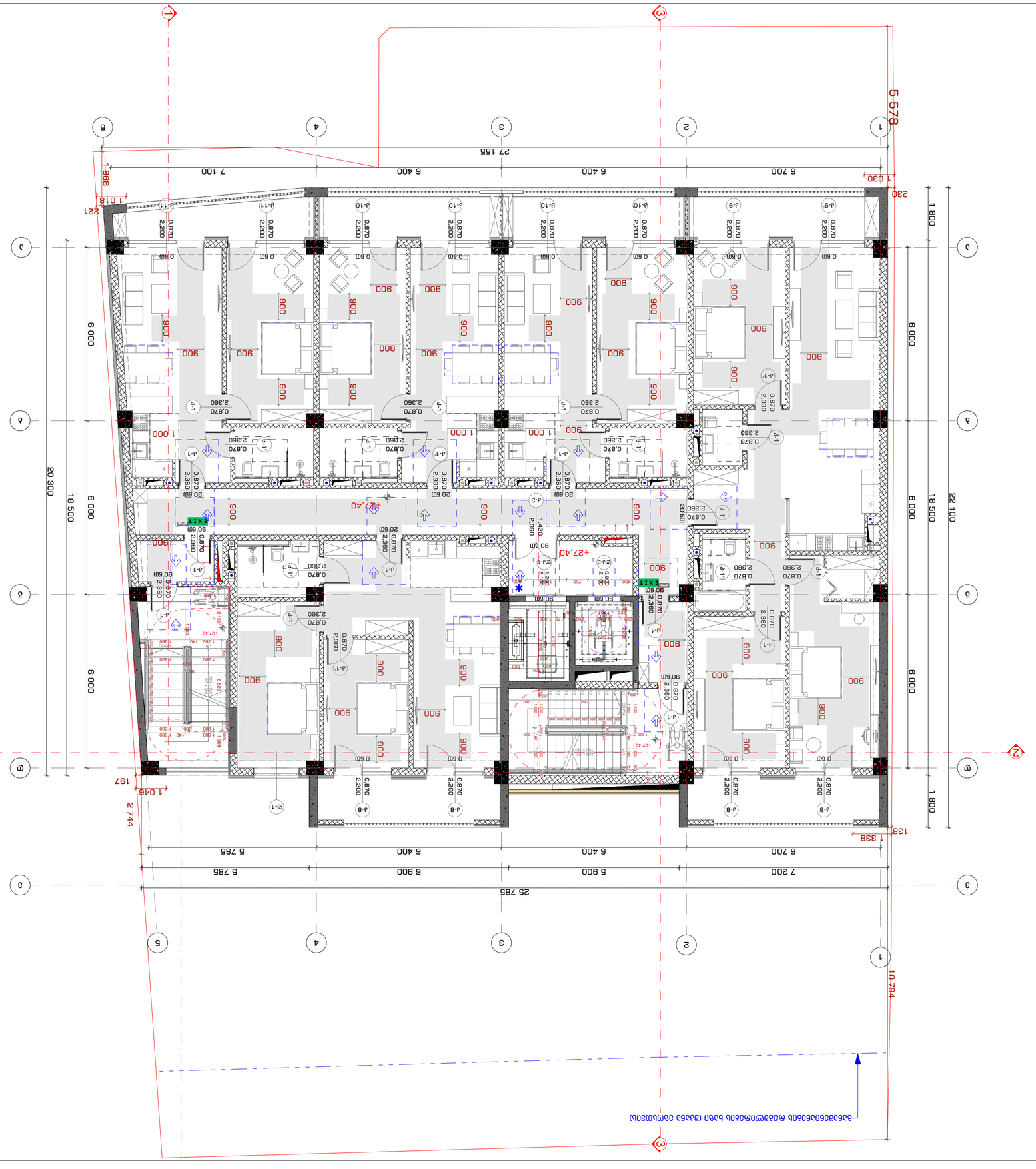

2022 6

Drawing Scale	1:100
Фаза: Ид.проект, Phases:	A2
INDEX	Д-Д-54
Проект №:	

Drawing title

Ситуационен план

ІХ ьлбзбсмсо +27,40 бзвбзсмсо бзббз

Notes:

1. Бъдещата сграда трябва да отговаря на изискванията на Наредба № 4 от 2014 г. за проектиране, изграждане и поддържане на сградите в земетръсни райони.
2. Наредба № 7 от 2004 г. за енергийна ефективност на сградите.
3. Бъдещата сграда трябва да отговаря на изискванията на Наредба № 15 от 2005 г. за техническите правила и нормативи за осигуряване на достъчна среда за живот на хората.

Проектиране и изпълнение на строежа да се извършва съгласно изискванията на Наредба № 3 от 2003 г. за устройствените правила и нормативи за проектиране на сгради в населените места.

Проектант:

Съгласувал:

Експертизи:

Адрес:

Сграда за обществено обслужване с магазини, кафе-сладкарница, ресторант и офиси

Ул. Васил Левски, ул. Христо Ботев, ул. Ангел Кънчев, ул. Ал. Стамболийски

Obj.: Title

Ситуационен план

Company name

ООД "Студио 9" с.р.з. "Архитектурно проектиране"

Architectural Design

STUDIO9

www.studio9.pe

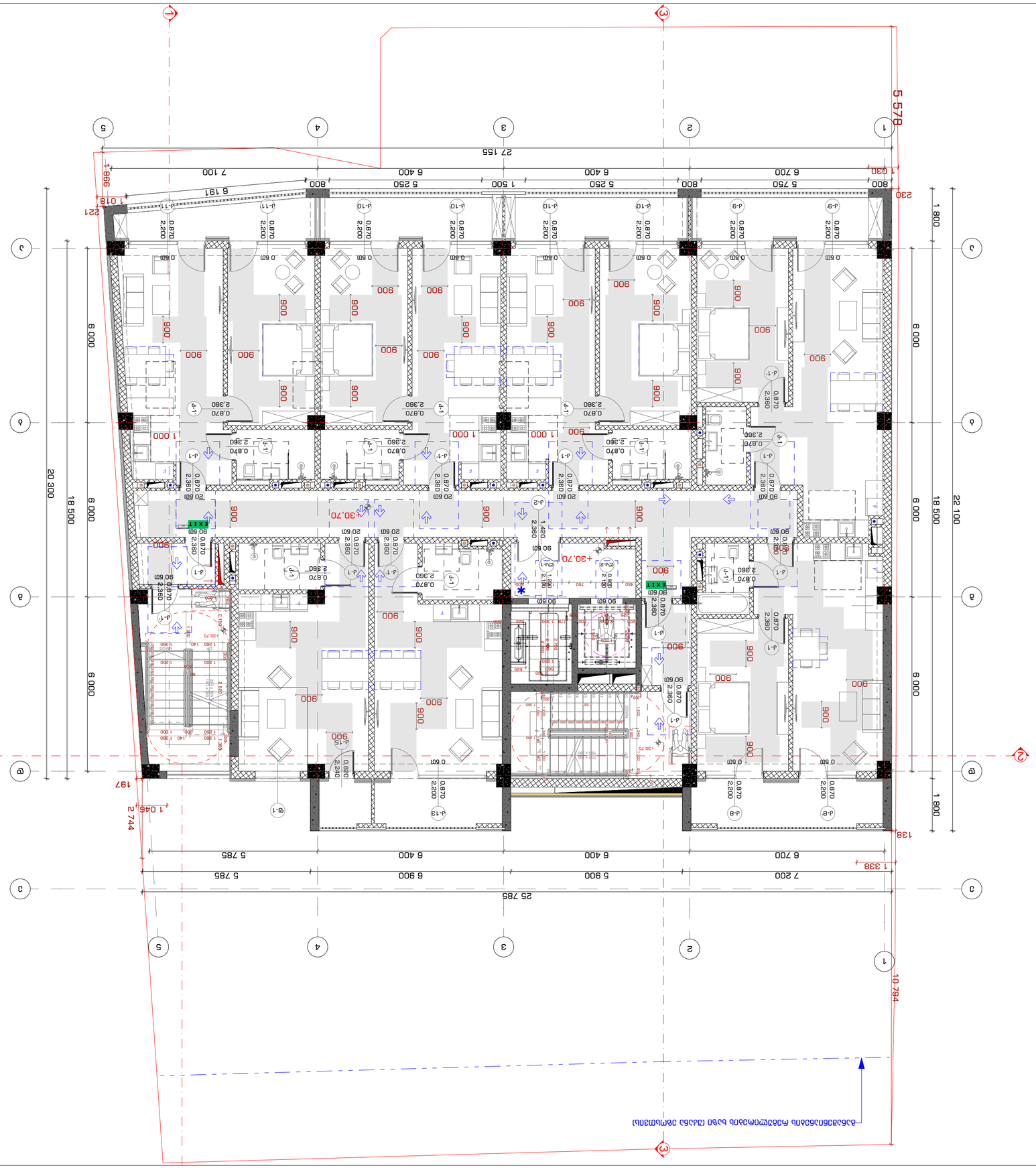

2022 6

INDEX	A2
Pages	1-3-55
Drawing Scale	1:100

Drawing title	ბინის გეგმა +30.70 მეზანინის დონეზე
Expiration:	31.12.2023
Address	ქ. თბილისი, ვაკის რაიონი, ი. ჭავჭავაძის გამზირი #30, კორპუსი 3, ბინა 9 (ნასყიდობის ხელშეკრულების მიხედვით)
Job Title	ბინის გეგმა
Company name	შპს "სტუდიო 9 არქიტექტურული დიზაინი"

STUDIO9
Architectural
Design
www.studio9.ge

Notes:

1. ნახაზზე ნაჩვენები ყველა ზომა უნდა შემოწმდეს ადგილზე სამშენებლო სამუშაოების დაწყებამდე.
2. ნებისმიერი ცვლილება ან ნებისმიერი სახის სამუშაოები უნდა შეთანხმდეს ავტორთან.
3. ნახაზის გამოყენება ნებისმიერი მესამე პირის მიერ ავტორის წერილობითი ნებართვის გარეშე აკრძალულია და გამოიწვევს კანონმდებლობით გათვალისწინებულ პასუხისმგებლობას.

Drawing Status	პროექტის ეტაპი
Date	30.11.2022

Engineers	ინჟინრები
ელ. ქსელების პროექტი	ელ. ინჟ. ნ. ბაბილოძე
ვენტილაციის პროექტი	ვენტ. ინჟ. ნ. ბაბილოძე
წყალგაყვანილობა-კანალიზაციის პროექტი	ს.-ტ. ინჟ. ზ. ბაბილოძე
ელექტრონული სისტემების პროექტი	ელ. ინჟ. ა. ფიფია

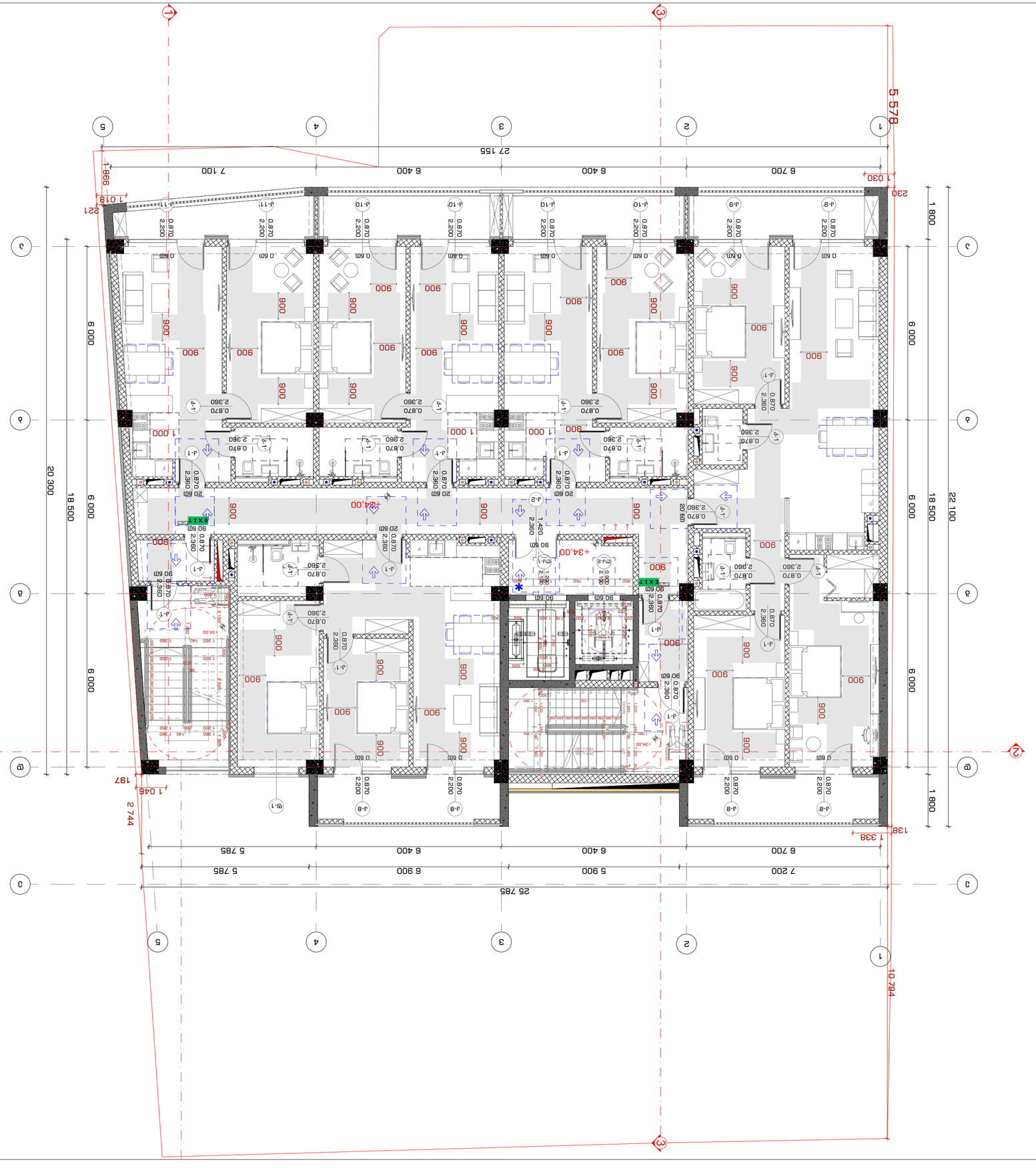

ООО "Студио 9"
г. Гомель, ул. Советская, 30
тел. +375 (232) 60-60-60
www.studio9.pro

Company name

Архитектурное бюро "Студио 9" г.Гомель

Author

Гомель, ул. Советская, 30

Address

Объект капитального строительства – Здание общественного питания, расположенное по адресу: г. Гомель, ул. Кирова, 3.

Notes:

1. Все размеры даны в мм, если не указано иное.
2. Все размеры должны быть проверены на месте.
3. Все работы должны выполняться в соответствии с действующими нормами и правилами.

Drawing Scale

1:100

Sheet

A2

Drawing title

Экспликация помещений

Index

Э-3-55

Pages

Number

Лист

Изм. Кол.уч. Лист №док. Подпись Дата

Экспликация помещений

№	Наименование	Площадь, м²
1	Зал обслуживания посетителей	142,50
2	Зал обслуживания посетителей	138,20
3	Зал обслуживания посетителей	135,80
4	Зал обслуживания посетителей	140,10
5	Зал обслуживания посетителей	145,60
6	Зал обслуживания посетителей	132,40
7	Зал обслуживания посетителей	128,90
8	Зал обслуживания посетителей	136,70
9	Зал обслуживания посетителей	141,30
10	Зал обслуживания посетителей	139,50
11	Зал обслуживания посетителей	144,80
12	Зал обслуживания посетителей	133,60
13	Зал обслуживания посетителей	127,40
14	Зал обслуживания посетителей	131,20
15	Зал обслуживания посетителей	146,90
16	Зал обслуживания посетителей	137,80
17	Зал обслуживания посетителей	134,50
18	Зал обслуживания посетителей	129,70
19	Зал обслуживания посетителей	143,20
20	Зал обслуживания посетителей	136,40
21	Зал обслуживания посетителей	140,60
22	Зал обслуживания посетителей	138,90
23	Зал обслуживания посетителей	145,30
24	Зал обслуживания посетителей	132,70
25	Зал обслуживания посетителей	128,40
26	Зал обслуживания посетителей	135,10
27	Зал обслуживания посетителей	141,80
28	Зал обслуживания посетителей	139,20
29	Зал обслуживания посетителей	144,50
30	Зал обслуживания посетителей	133,90
31	Зал обслуживания посетителей	127,60
32	Зал обслуживания посетителей	131,40
33	Зал обслуживания посетителей	146,70
34	Зал обслуживания посетителей	137,50
35	Зал обслуживания посетителей	134,80
36	Зал обслуживания посетителей	129,90
37	Зал обслуживания посетителей	143,40
38	Зал обслуживания посетителей	136,60
39	Зал обслуживания посетителей	140,40
40	Зал обслуживания посетителей	138,70
41	Зал обслуживания посетителей	145,10
42	Зал обслуживания посетителей	132,90
43	Зал обслуживания посетителей	128,60
44	Зал обслуживания посетителей	135,30
45	Зал обслуживания посетителей	141,60
46	Зал обслуживания посетителей	139,40
47	Зал обслуживания посетителей	144,70
48	Зал обслуживания посетителей	133,70
49	Зал обслуживания посетителей	127,80
50	Зал обслуживания посетителей	131,60
51	Зал обслуживания посетителей	146,50
52	Зал обслуживания посетителей	137,30
53	Зал обслуживания посетителей	134,60
54	Зал обслуживания посетителей	130,10
55	Зал обслуживания посетителей	143,60
56	Зал обслуживания посетителей	136,80
57	Зал обслуживания посетителей	140,20
58	Зал обслуживания посетителей	138,50
59	Зал обслуживания посетителей	145,40
60	Зал обслуживания посетителей	133,10
61	Зал обслуживания посетителей	128,80
62	Зал обслуживания посетителей	135,50
63	Зал обслуживания посетителей	141,90
64	Зал обслуживания посетителей	139,60
65	Зал обслуживания посетителей	144,90
66	Зал обслуживания посетителей	133,50
67	Зал обслуживания посетителей	127,90
68	Зал обслуживания посетителей	131,80
69	Зал обслуживания посетителей	146,30
70	Зал обслуживания посетителей	137,10
71	Зал обслуживания посетителей	134,40
72	Зал обслуживания посетителей	130,30
73	Зал обслуживания посетителей	143,80
74	Зал обслуживания посетителей	136,90
75	Зал обслуживания посетителей	140,00
76	Зал обслуживания посетителей	138,30
77	Зал обслуживания посетителей	145,50
78	Зал обслуживания посетителей	133,30
79	Зал обслуживания посетителей	129,00
80	Зал обслуживания посетителей	135,70
81	Зал обслуживания посетителей	142,00
82	Зал обслуживания посетителей	139,80
83	Зал обслуживания посетителей	145,00
84	Зал обслуживания посетителей	133,40
85	Зал обслуживания посетителей	128,00
86	Зал обслуживания посетителей	135,40
87	Зал обслуживания посетителей	141,70
88	Зал обслуживания посетителей	139,30
89	Зал обслуживания посетителей	144,60
90	Зал обслуживания посетителей	133,80
91	Зал обслуживания посетителей	127,70
92	Зал обслуживания посетителей	131,50
93	Зал обслуживания посетителей	146,60
94	Зал обслуживания посетителей	137,40
95	Зал обслуживания посетителей	134,70
96	Зал обслуживания посетителей	130,20
97	Зал обслуживания посетителей	143,70
98	Зал обслуживания посетителей	136,70
99	Зал обслуживания посетителей	140,30
100	Зал обслуживания посетителей	138,60
101	Зал обслуживания посетителей	145,20
102	Зал обслуживания посетителей	133,20
103	Зал обслуживания посетителей	128,90
104	Зал обслуживания посетителей	135,60
105	Зал обслуживания посетителей	141,50
106	Зал обслуживания посетителей	139,10
107	Зал обслуживания посетителей	144,40
108	Зал обслуживания посетителей	133,60
109	Зал обслуживания посетителей	127,50
110	Зал обслуживания посетителей	131,30
111	Зал обслуживания посетителей	146,40
112	Зал обслуживания посетителей	137,20
113	Зал обслуживания посетителей	134,50
114	Зал обслуживания посетителей	130,00
115	Зал обслуживания посетителей	143,50
116	Зал обслуживания посетителей	136,50
117	Зал обслуживания посетителей	140,10
118	Зал обслуживания посетителей	138,40
119	Зал обслуживания посетителей	145,00
120	Зал обслуживания посетителей	133,00
121	Зал обслуживания посетителей	128,70
122	Зал обслуживания посетителей	135,40
123	Зал обслуживания посетителей	141,40
124	Зал обслуживания посетителей	139,00
125	Зал обслуживания посетителей	144,30
126	Зал обслуживания посетителей	133,40
127	Зал обслуживания посетителей	127,40
128	Зал обслуживания посетителей	131,20
129	Зал обслуживания посетителей	146,30
130	Зал обслуживания посетителей	137,00
131	Зал обслуживания посетителей	134,40
132	Зал обслуживания посетителей	129,90
133	Зал обслуживания посетителей	143,40
134	Зал обслуживания посетителей	136,40
135	Зал обслуживания посетителей	140,00
136	Зал обслуживания посетителей	138,30
137	Зал обслуживания посетителей	144,90
138	Зал обслуживания посетителей	132,90
139	Зал обслуживания посетителей	128,60
140	Зал обслуживания посетителей	135,30
141	Зал обслуживания посетителей	141,30
142	Зал обслуживания посетителей	138,90
143	Зал обслуживания посетителей	144,20
144	Зал обслуживания посетителей	133,30
145	Зал обслуживания посетителей	128,00
146	Зал обслуживания посетителей	135,20
147	Зал обслуживания посетителей	141,20
148	Зал обслуживания посетителей	138,80
149	Зал обслуживания посетителей	144,10
150	Зал обслуживания посетителей	133,20
151	Зал обслуживания посетителей	127,90
152	Зал обслуживания посетителей	135,10
153	Зал обслуживания посетителей	141,10
154	Зал обслуживания посетителей	138,70
155	Зал обслуживания посетителей	144,00
156	Зал обслуживания посетителей	133,10
157	Зал обслуживания посетителей	127,80
158	Зал обслуживания посетителей	135,00
159	Зал обслуживания посетителей	141,00
160	Зал обслуживания посетителей	138,60
161	Зал обслуживания посетителей	143,90
162	Зал обслуживания посетителей	133,00
163	Зал обслуживания посетителей	127,70
164	Зал обслуживания посетителей	134,90
165	Зал обслуживания посетителей	140,90
166	Зал обслуживания посетителей	138,50
167	Зал обслуживания посетителей	143,80
168	Зал обслуживания посетителей	132,90
169	Зал обслуживания посетителей	127,60
170	Зал обслуживания посетителей	134,80
171	Зал обслуживания посетителей	140,80
172	Зал обслуживания посетителей	138,40
173	Зал обслуживания посетителей	143,70
174	Зал обслуживания посетителей	132,80
175	Зал обслуживания посетителей	127,50
176	Зал обслуживания посетителей	134,70
177	Зал обслуживания посетителей	140,70
178	Зал обслуживания посетителей	138,30
179	Зал обслуживания посетителей	143,60
180	Зал обслуживания посетителей	132,70
181	Зал обслуживания посетителей	127,40
182	Зал обслуживания посетителей	134,60
183	Зал обслуживания посетителей	140,60
184	Зал обслуживания посетителей	138,20
185	Зал обслуживания посетителей	143,50
186	Зал обслуживания посетителей	132,60
187	Зал обслуживания посетителей	127,30
188	Зал обслуживания посетителей	134,50
189	Зал обслуживания посетителей	140,50
190	Зал обслуживания посетителей	138,10
191	Зал обслуживания посетителей	143,40
192	Зал обслуживания посетителей	132,50
193	Зал обслуживания посетителей	127,20
194	Зал обслуживания посетителей	134,40
195	Зал обслуживания посетителей	140,40
196	Зал обслуживания посетителей	138,00
197	Зал обслуживания посетителей	143,30
198	Зал обслуживания посетителей	132,40
199	Зал обслуживания посетителей	127,10
200	Зал обслуживания посетителей	134,30
201	Зал обслуживания посетителей	140,30
202	Зал обслуживания посетителей	137,90
203	Зал обслуживания посетителей	143,20
204	Зал обслуживания посетителей	132,30
205	Зал обслуживания посетителей	127,00
206	Зал обслуживания посетителей	134,20
207	Зал обслуживания посетителей	140,20
208	Зал обслуживания посетителей	137,80
209	Зал обслуживания посетителей	143,10
210	Зал обслуживания посетителей	132,20
211	Зал обслуживания посетителей	126,90
212	Зал обслуживания посетителей	134,10
213	Зал обслуживания посетителей	140,10
214	Зал обслуживания посетителей	137,70
215	Зал обслуживания посетителей	143,00
216	Зал обслуживания посетителей	132,10
217	Зал обслуживания посетителей	126,80
218	Зал обслуживания посетителей	134,00
219	Зал обслуживания посетителей	140,00
220	Зал обслуживания посетителей	137,60
221	Зал обслуживания посетителей	142,90
222	Зал обслуживания посетителей	132,00
223	Зал обслуживания посетителей	126,70
224	Зал обслуживания посетителей	133,90
225	Зал обслуживания посетителей	139,90
226	Зал обслуживания посетителей	137,50
227	Зал обслуживания посетителей	142,80
228	Зал обслуживания посетителей	131,90
229	Зал обслуживания посетителей	126,60
230	Зал обслуживания посетителей	133,80
231	Зал обслуживания посетителей	139,80
232	Зал обслуживания посетителей	137,40
233	Зал обслуживания посетителей	142,70
234	Зал обслуживания посетителей	131,80
235	Зал обслуживания посетителей	126,50
236	Зал обслуживания посетителей	133,70
237	Зал обслуживания посетителей	139,70
238	Зал обслуживания посетителей	137,30
239	Зал обслуживания посетителей	142,60
240	Зал обслуживания посетителей	131,70
241	Зал обслуживания посетителей	126,40
242	Зал обслуживания посетителей	133,60
243	Зал обслуживания посетителей	139,60
244	Зал обслуживания посетителей	137,20
245	Зал обслуживания посетителей	142,50
246	Зал обслуживания посетителей	131,60
247	Зал обслуживания посетителей	126,30
248	Зал обслуживания посетителей	133,50
249	Зал обслуживания посетителей	139,50
250	Зал обслуживания посетителей	137,10
251	Зал обслуживания посетителей	142,40
252	Зал обслуживания посетителей	131,50
253	Зал обслуживания посетителей	126,20
254	Зал обслуживания посетителей	133,40
255	Зал обслуживания посетителей	139,40
256	Зал обслуживания посетителей	137,00
257	Зал обслуживания посетителей	142,30
258	Зал обслуживания посетителей	131,40
259	Зал обслуживания посетителей	126,10
260	Зал обслуживания посетителей	133,30
261	Зал обслуживания посетителей	139,30
262	Зал обслуживания посетителей	136,90
263	Зал обслуживания посетителей	142,20
264	Зал обслуживания посетителей	131,30
265	Зал обслуживания посетителей	126,00
266	Зал обслуживания посетителей	133,20
267	Зал обслуживания посетителей	139,20
268	Зал обслуживания посетителей	136,80
269	Зал обслуживания посетителей	142,10
270	Зал обслуживания посетителей	131,20
271	Зал обслуживания посетителей	125,90
272	Зал обслуживания посетителей	133,10
273	Зал обслуживания посетителей	139,10
274	Зал обслуживания посетителей	136,70
275	Зал обслуживания посетителей	142,00
276	Зал обслуживания посетителей	131,10
277	Зал обслуживания посетителей	125,80
278	Зал обслуживания посетителей	133,00
279	Зал обслуживания посетителей	139,00
280	Зал обслуживания посетителей	136,60
281	Зал обслуживания посетителей	141,90
282	Зал обслуживания посетителей	131,00
283	Зал обслуживания посетителей	125,70
284	Зал обслуживания посетителей	132,90
285	Зал обслуживания посетителей	138,90
286	Зал обслуживания посетителей	136,50
287	Зал обслуживания посетителей	141,80
288	Зал обслуживания посетителей	130,90
289	Зал обслуживания посетителей	125,60
290	Зал обслуживания посетителей	132,80
291	Зал обслуживания посетителей	138,80
292	Зал обслуживания посетителей	136,40
293	Зал обслуживания посетителей	141,70
294	Зал обслуживания посетителей	130,80
295	Зал обслуживания посетителей	125,50
296	Зал обслуживания посетителей	132,70
297	Зал обслуживания посетителей	138,70
298	Зал обслуживания посетителей	136,30
299	Зал обслуживания посетителей	141,60
300	Зал обслуживания посетителей	130,70
301	Зал обслуживания посетителей	125,40
302	Зал обслуживания посетителей	132,60
303	Зал обслуживания посетителей	138,60
304	Зал обслуживания посетителей	136,20
305	Зал обслуживания посетителей	141,50
306	Зал обслуживания посетителей	130,60
307	Зал обслуживания посетителей	125,30
308	Зал обслуживания посетителей	132,50
309	Зал обслуживания посетителей	138,50
310	Зал обслуживания посетителей	136,10
311	Зал обслуживания посетителей	141,40
312	Зал обслуживания посетителей	130,50
313	Зал обслуживания посетителей	125,20
314	Зал обслуживания посетителей	132,40
315	Зал обслуживания посетителей	138,40
316	Зал обслуживания посетителей	136,00
317	Зал обслуживания посетителей	141,30
318	Зал обслуживания посетителей	130,40
319	Зал обслуживания посетителей	125,10
320	Зал обслуживания посетителей	132,30
321	Зал обслуживания посетителей	138,30
322	Зал обслуживания посетителей	135,90
323	Зал обслуживания посетителей	141,20
324	Зал обслуживания посетителей	130,30
325	Зал обслуживания посетителей	125,00
326	Зал обслуживания посетителей	132,20
327	Зал обслуживания посетителей	138,20
328	Зал обслуживания посетителей	135,80
329	Зал обслуживания посетителей	141,10
330	Зал обслуживания посетителей	130,20
331	Зал обслуживания посетителей	124,90
332	Зал обслуживания посетителей	132,10
333	Зал обслуживания посетителей	138,10
334	Зал обслуживания посетителей	135,70
335	Зал обслуживания посетителей	141,00
336	Зал обслуживания посетителей	130,10
337	Зал обслуживания посетителей	124,80
338	Зал обслуживания посетителей	132,00
339	Зал обслуживания посетителей	138,00
340	Зал обслуживания посетителей	135,60
341	Зал обслуживания посетителей	140,90
342	Зал обслуживания посетителей	130,00
343	Зал обслуживания посетителей	124,70
344	Зал обслуживания посетителей	131,90
345	Зал обслуживания посетителей	137,90
346	Зал обслуживания посетителей	135,50
347	Зал обслуживания посетителей	140,80
348	Зал обслуживания посетителей	129,90
349	Зал обслуживания посетителей	124,60
350	Зал обслуживания посетителей	131,80
351	Зал обслуживания посетителей	137,80
352	Зал обслуживания посетителей	135,40
353	Зал обслуживания посетителей	140,70
354	Зал обслуживания посетителей	129,80
355	Зал обслуживания посетителей	124,50
356	Зал обслуживания посетителей	131,70
357	Зал обслуживания посетителей	137,70
358	Зал обслуживания посетителей	135,30
359	Зал обслуживания посетителей	140,60
360	Зал обслуживания посетителей	129,70
361	Зал обслуживания посетителей	124,40
362	Зал обслуживания посетителей	131,60
363	Зал обслуживания посетителей	137,60
364	Зал обслуживания посетителей	135,20
365	Зал обслуживания посетителей	140,50
366	Зал обслуживания посетителей	129,60
367	Зал обслуживания посетителей	124,30
368	Зал обслуживания посетителей	131,50
369	Зал обслуживания посетителей	137,50
370	Зал обслуживания посетителей	135,10
371	Зал обслуживания посетителей	140,40
372	Зал обслуживания посетителей	129,50
373	Зал обслуживания посетителей	124,20
374	Зал обслуживания посетителей	131,40
375	Зал обслуживания посетителей	137,40
376	Зал обслуживания посетителей	135,00
377	Зал обслуживания посетителей	140,30
378	Зал обслуживания посетителей	129,40
379	Зал обслуживания посетителей	124,10
380	Зал обслуживания посетителей	131,30
381	Зал обслуживания посетителей	137,30
382	Зал обслуживания посетителей	134,90
383	Зал обслуживания посетителей	140,20
384	Зал обслуживания посетителей	129,30
385	Зал обслуживания посетителей	124,00
386	Зал обслуживания посетителей	131,20
387	Зал обслуживания посетителей	137,20
388	Зал обслуживания посетителей	134,80
389	Зал обслуживания посетителей	140,10
390	Зал обслуживания посетителей	129,20
391	Зал обслуживания посетителей	123,90
392	Зал обслуживания посетителей	131,10
393	Зал обслуживания посетителей	137,10
394	Зал обслуживания посетителей	134,70
395	Зал обслуживания посетителей	140,00
396	Зал обслуживания посетителей	129,10
397	Зал обслуживания посетителей	123,80
398	Зал обслуживания посетителей	131,00
399	Зал обслуживания посетителей	137,00
400	Зал обслуживания посетителей	134,60
401	Зал обслуживания посетителей	139,90
402	Зал обслуживания посетителей	129,00
403	Зал обслуживания посетителей	123,70
404	Зал обслуживания посетителей	130,90
405	Зал обслуживания посетителей	136,90
406	Зал обслуживания посетителей	134,50
407	Зал обслуживания посетителей	139,80
408	Зал обслуживания посетителей	128,90
409	Зал обслуживания посетителей	123,60
410	Зал обслуживания посетителей	130,80
411	Зал обслуживания посетителей	136,80
412	Зал обслуживания посетителей	134,40
413	Зал обслуживания посетителей	139,70
414	Зал обслуживания посетителей	128,80
415	Зал обслуживания посетителей	123,50
416	Зал обслуживания посетителей	130,70
417	Зал обслуживания посетителей	136,70
418	Зал обслуживания посетителей	134,30
419	Зал обслуживания посетителей	139,60
420	Зал обслуживания посетителей	128,70
421	Зал обслуживания посетителей	123,40
422	Зал обслуживания посетителей	130,60
423	Зал обслуживания посетителей	136,60
424	Зал обслуживания посетителей	134,20
425	Зал обслуживания посетителей	139,50
426	Зал обслуживания посетителей	128,60
427	Зал обслуживания посетителей	123,30
428	Зал обслуживания посетителей	130,50
429	Зал обслуживания посетителей	136,50
430	Зал обслуживания посетителей	134,10
431	Зал обслуживания посетителей	139,40
432	Зал обслуживания посетителей	128,50
433	Зал обслуживания посетителей	123,20
434	Зал обслуживания посетителей	130,40
435	Зал обслуживания посетителей	136,40
436	Зал обслуживания посетителей	134,00
437	Зал обслуживания посетителей	139,30
438	Зал обслуживания посетителей	128,40
439	Зал обслуживания посетителей	123,10
440	Зал обслуживания посетителей	130,30
441	Зал обслуживания посетителей	136,30
442	Зал обслуживания посетителей	133,90
443	Зал обслуживания посетителей	139,20
444	Зал обслуживания посетителей	128,30
445	Зал обслуживания посетителей	123,00
446	Зал обслуживания посетителей	130,20
447	Зал обслуживания посетителей	136,20
448	Зал обслуживания посетителей	133,80
449	Зал обслуживания посетителей	139,10
450	Зал обслуживания посетителей	128,20
451	Зал обслуживания посетителей	122,90
452	Зал обслуживания посетителей	130,10
453	Зал обслуживания посетителей	136,10
454	Зал обслуживания посетителей	133,70
455	Зал обслуживания посетителей	139,00
456	Зал обслуживания посетителей	128,10
457	Зал обслуживания посетителей	122,80
458	Зал обслуживания посетителей	130,00
459	Зал обслуживания посетителей	136,00
460	Зал обслуживания посетителей	133,60
461	Зал обслуживания посетителей	138,90
462	Зал обслуживания посетителей	128,00
463	Зал обслуживания посетителей	122,70
464	Зал обслуживания посетителей	129,90
465	Зал обслуживания посетителей	135,90
466	Зал обслуживания посетителей	133,50
467	Зал обслуживания посетителей	138,80
468	Зал обслуживания посетителей	127,90
469	Зал обслуживания посетителей	122,60
470	Зал обслуживания посетителей	129,80
471	Зал обслуживания посетителей	135,80
472	Зал обслуживания посетителей	133,40
473	Зал обслуживания посетителей	138,70
474	Зал обслуживания посетителей	127,80
475	Зал обслуживания посетителей	122,50
476	Зал обслуживания посетителей	129,70
477	Зал обслуживания посетителей	135,70
478	Зал обслуживания посетителей	133,30
479	Зал обслуживания посетителей	138,60
480	Зал обслуживания посетителей	127,70
481	Зал обслуживания посетителей	122,40
482	Зал обслуживания посетителей	129,60
483	Зал обслуживания посетителей	135,60
484	Зал обслуживания посетителей	133,20
485	Зал обслуживания посетителей	138,50
486	Зал обслуживания посетителей	127,60
487	Зал обслуживания посетителей	122,30
488	Зал обслуживания посетителей	129,50
489	Зал обслуживания посетителей	135,50
490	Зал обслуживания посетителей	133,10
491	Зал обслуживания посетителей	138,40
492	Зал обслуживания посетителей	127,50
493	Зал обслуживания посетителей	122,20
494	Зал обслуживания посетителей	129,40
495	Зал обслуживания посетителей	135,40
496	Зал обслуживания посетителей	133,00
497	Зал обслуживания посетителей	138,30
498	Зал обслуживания посетителей	127,40
499	Зал обслуживания посетителей	122,10
500	Зал обслуживания посетителей	129,30
501	Зал обслуживания посетителей	135,30
502	Зал обслуживания посетителей	132,90
503	Зал обслуживания посетителей	138,20
504	Зал обслуживания посетителей	127,30
505	Зал обслуживания посетителей	122,00
506	Зал обслуживания посетителей	129,20
507	Зал обслуживания посетителей	135,20
508	Зал обслуживания посетителей	132,80
509	Зал обслуживания посетителей	138,10
510	Зал обслуживания посетителей	127,20
511	Зал обслуживания посетителей	121,90
512	Зал обслуживания посетителей	129,10
513	Зал обслуживания посетителей	135,10
514	Зал обслуживания посетителей	132,70
515	Зал обслуживания посетителей	138,00
516	Зал обслуживания посетителей	127,10
517	Зал обслуживания посетителей	121,80
518	Зал обслуживания посетителей	129,00
519	Зал обслуживания посетителей	135,00
520	Зал обслуживания посетителей	132,60
521	Зал обслуживания посетителей	137,90
522	Зал обслуживания посетителей	127,00
523	Зал обслуживания посетителей	121,70
524	Зал обслуживания посетителей	128,90
525	Зал обслуживания посетителей	134,90
526	Зал обслуживания посетителей	132,50
527	Зал обслуживания посетителей	137,80
528	Зал обслуживания посетителей	126,90
529	Зал обслуживания посетителей	121,60
530	Зал обслуживания посетителей	128,80
531	Зал обслуживания посетителей	134,80
532	Зал обслуживания посетителей	132,40
533	Зал обслуживания посетителей	137,70
534	Зал обслуживания посетителей	126,80
535	Зал обслуживания посетителей	121,50
536	Зал обслуживания посетителей	128,70
537	Зал обслуживания посетителей	134,70
538	Зал обслуживания посетителей	132,30
539	Зал обслуживания посетителей	137,60
540	Зал обслуживания посетителей	126,70
541	Зал обслуживания посетителей	121,40
542	Зал обслуживания посетителей	128,60
543	Зал обслуживания посетителей	134,60
544	Зал обслуживания посетителей	132,20
545	Зал обслуживания посетителей	137,50
546	Зал обслуживания посетителей	126,60
547	Зал обслуживания посетителей	121,30
548	Зал обслуживания посетителей	128,50
549	Зал обслуживания посетителей	134,50
550	Зал обслуживания посетителей	132,10
551	Зал обслуживания посетителей	137,40
552	Зал обслуживания посетителей	126,50
553	Зал обслуживания посетителей	121,20
554	Зал обслуживания посетителей	128,40
555	Зал обслуживания посетителей	134,40
556	Зал обслуживания посетителей	132,00
557	Зал обслуживания посетителей	137,30
558	Зал обслуживания посетителей	126,40
559	Зал обслуживания посетителей	121,10
560	Зал обслуживания посетителей	128,30
561	Зал обслуживания посетителей	134,30
562	Зал обслуживания посетителей	131,90
563	Зал обслуживания посетителей	137,20
564	Зал обслуживания посетителей	126,30
565	Зал обслуживания посетителей	121,00
566	Зал обслуживания посетителей	128,20
567	Зал обслуживания посетителей	134,20
568	Зал обслуживания посетителей	131,80
569	Зал обслуживания посетителей	137,10
570	Зал обслуживания посетителей	126,20
571	Зал обслуживания посетителей	120,90
572	Зал обслуживания посетителей	128,10
573	Зал обслуживания посетителей	134,10
574	Зал обслуживания посетителей	131,70
575	Зал обслуживания посетителей	137,00
576	Зал обслуживания посетителей	126,10
577	Зал обслуживания посетителей	120,80
578	Зал обслуживания посетителей	128,00
579	Зал обслуживания посетителей	134,00
580	Зал обслуживания посетителей	131,60
581	Зал обслуживания посетителей	136,90
582	Зал обслуживания посетителей	126,00
583	Зал обслуживания посетителей	120,70
584	Зал обслуживания посетителей	127,90
585	Зал обслуживания посетителей	133,90
586	Зал обслуживания посетителей	131,50
587	Зал обслуживания посетителей	136,80
588	Зал обслуживания посетителей	125,90
589	Зал обслуживания посетителей	120,60
590	Зал обслуживания посетителей	127,80
591	Зал обслуживания посетителей	133,80
592	Зал обслуживания посетителей	131,40
593	Зал обслуживания посетителей	136,70
594	Зал обслуживания посетителей	125,80
595	Зал обслуживания посетителей	120,50
596	Зал обслуживания посетителей	127,70
597	Зал обслуживания посетителей	133,70
598	Зал обслуживания посетителей	131,30
599	Зал обслуживания посетителей	136,60
600	Зал обслуживания посетителей	125,70
601	Зал обслуживания посетителей	120,40
602	Зал обслуживания посетителей	127,60
603	Зал обслуживания посетителей	133,60
604	Зал обслуживания посетителей	131,20
605	Зал обслуживания посетителей	136,50
606	Зал обслуживания посетителей	125,60
607	Зал обслуживания посетителей	120,30
608	Зал обслуживания посетителей	127,50
609	Зал обслуживания посетителей	133,50
610	Зал обслуживания посетителей	131,10
611	Зал обслуживания посетителей	136,40
612	Зал обслуживания посетителей	125,50
613	Зал обслуживания посетителей	120,20
614	Зал обслуживания посетителей	127,40
615	Зал обслуживания посетителей	133,40
616	Зал обслуживания посетителей	131,00
617	Зал обслуживания посетителей	136,30

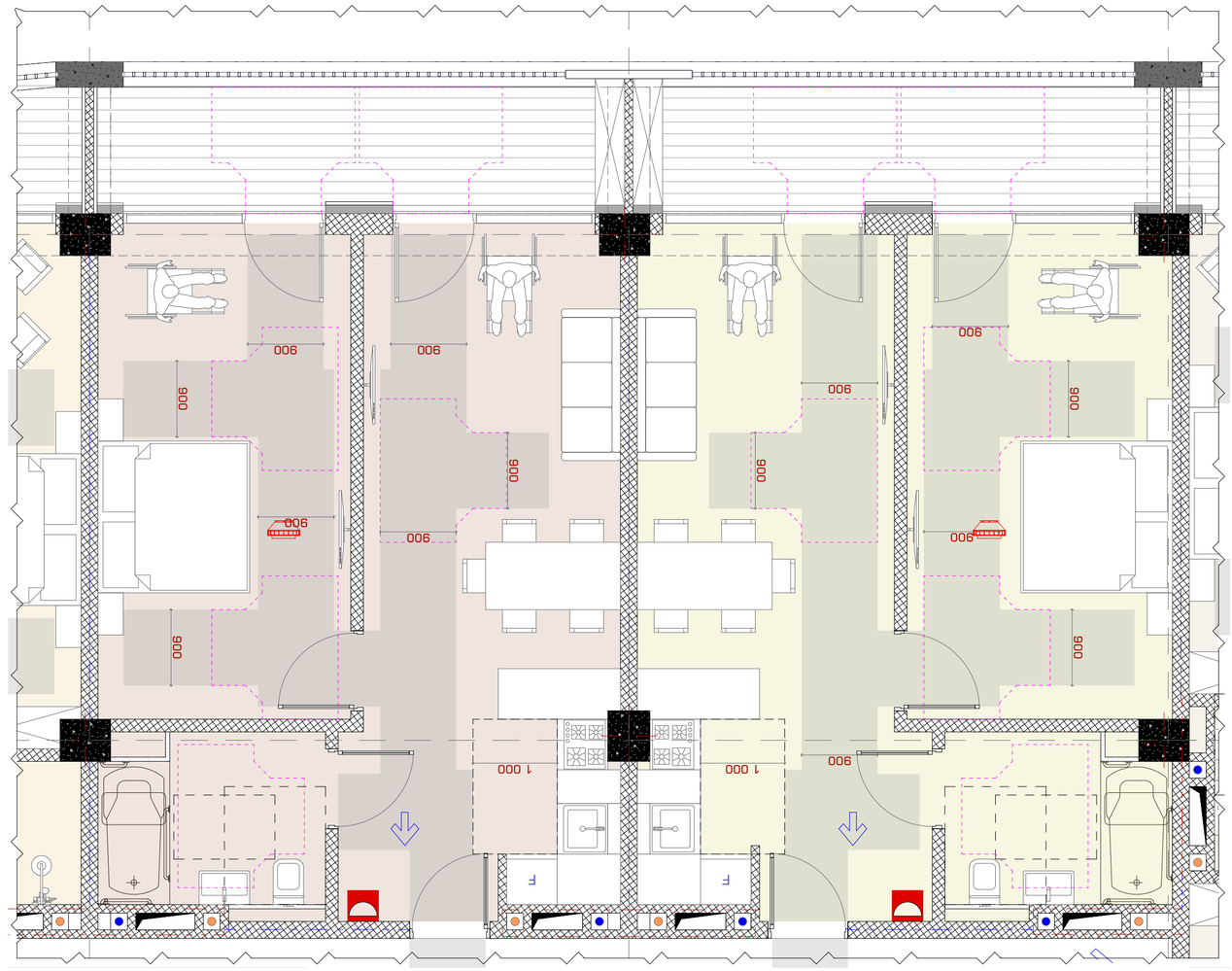

2023 6

INDEX	3-3-58
Drawing Scale	1:50
Drawing title	A2

Планировка этажа. Фрагмент

Author

Address

Expert

Notes:

1. Размеры даны в миллиметрах.
2. Перед началом работ необходимо проверить все размеры на месте.
3. Все работы должны выполняться в соответствии с действующими нормами и правилами.

Project

Drawing Status

Date

Drawing Number

Scale

Client

Company name

Author

Checked

Approved

Разработал	Шарапов Д.А.	
Проверил	Шарапов Д.А.	
Н.контроль	Шарапов Д.А.	
ГИП	Шарапов Д.А.	

Перепланировка квартиры

Объект: Жилой дом по ул. Ленина, 30 в г. Ростов-на-Дону

Заказчик: ООО "Строительная компания "Ростов-Сити"

STUDIO9
Architectural
Design
www.studio9.ge

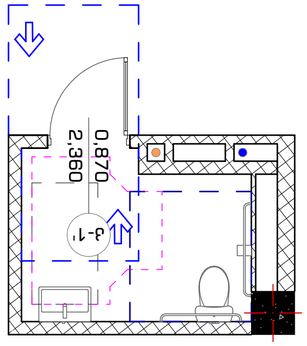

תכנית חדר רחצה נגיש - מחסן בבית ספר
בקנה מידה 1:50

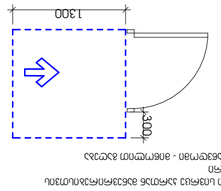

תכנית חדר רחצה נגיש - מחסן בבית ספר
בקנה מידה 1:50

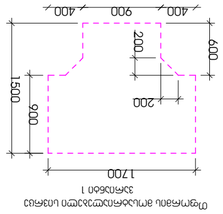

חתך אופקי בחדר רחצה נגיש
בקנה מידה 1:50

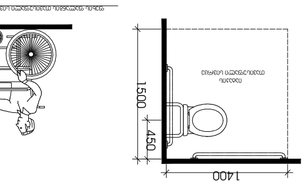

חתך אופקי בחדר רחצה נגיש
בקנה מידה 1:50

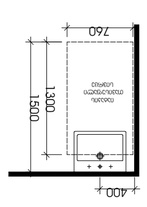

חתך אנכי בחדר רחצה נגיש
בקנה מידה 1:50

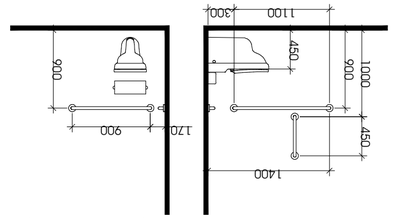

חתך אנכי בחדר רחצה נגיש (אביזרים מוצעים) ומרחבי תמרון נדרשים
בקנה מידה 1:50

תכנית חדר רחצה נגיש -3.30 מחסן ציוד חיצוני ומרחבי תמרון נדרשים

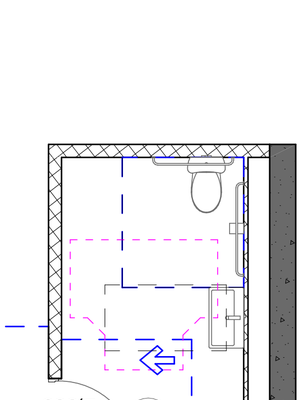

תכנית חדר רחצה נגיש - מחסן בבית ספר
בקנה מידה 1:50

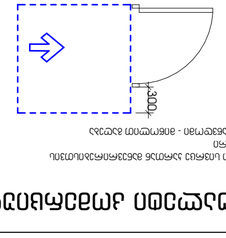

תכנית חדר רחצה נגיש - מחסן בבית ספר
בקנה מידה 1:50

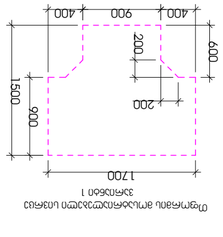

חתך אופקי בחדר רחצה נגיש
בקנה מידה 1:50

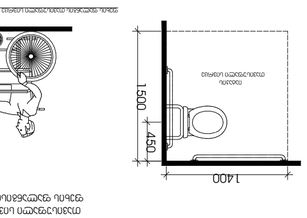

חתך אופקי בחדר רחצה נגיש
בקנה מידה 1:50

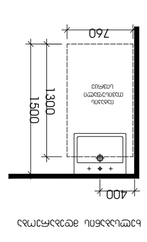

חתך אנכי בחדר רחצה נגיש
בקנה מידה 1:50

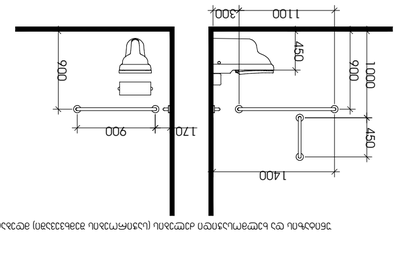

חתך אנכי בחדר רחצה נגיש (אביזרים מוצעים) ומרחבי תמרון נדרשים
בקנה מידה 1:50

תכנית חדר רחצה נגיש +4.50 עד +7.70 ומרחבי תמרון נדרשים

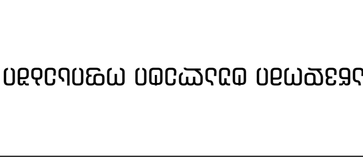

תכנית חדר רחצה נגיש - מחסן בבית ספר
בקנה מידה 1:50

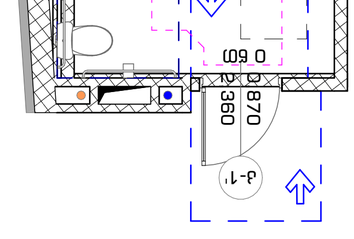

חתך אופקי בחדר רחצה נגיש
בקנה מידה 1:50

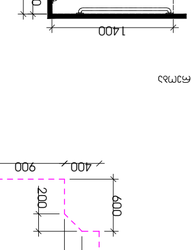

חתך אנכי בחדר רחצה נגיש (אביזרים מוצעים) ומרחבי תמרון נדרשים
בקנה מידה 1:50

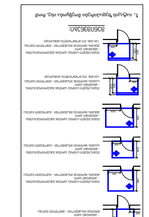

תכנית חדר רחצה נגיש
בקנה מידה 1:50

שם המשרד:	אדריכל ומתכנן הנוף:
כתובת:	טלפון:
שם הפרויקט:	מספר תכנית:
שם המבנה:	מספר גרסה:
כתובת הפרויקט:	מספר תיק:
שם המזמין:	מספר גוש:
שם המתכנן:	מספר חלקה:
שם המודד:	תאריך המדידה:
שם יועץ:	תחום:
שם יועץ:	תחום:
שם יועץ:	תחום

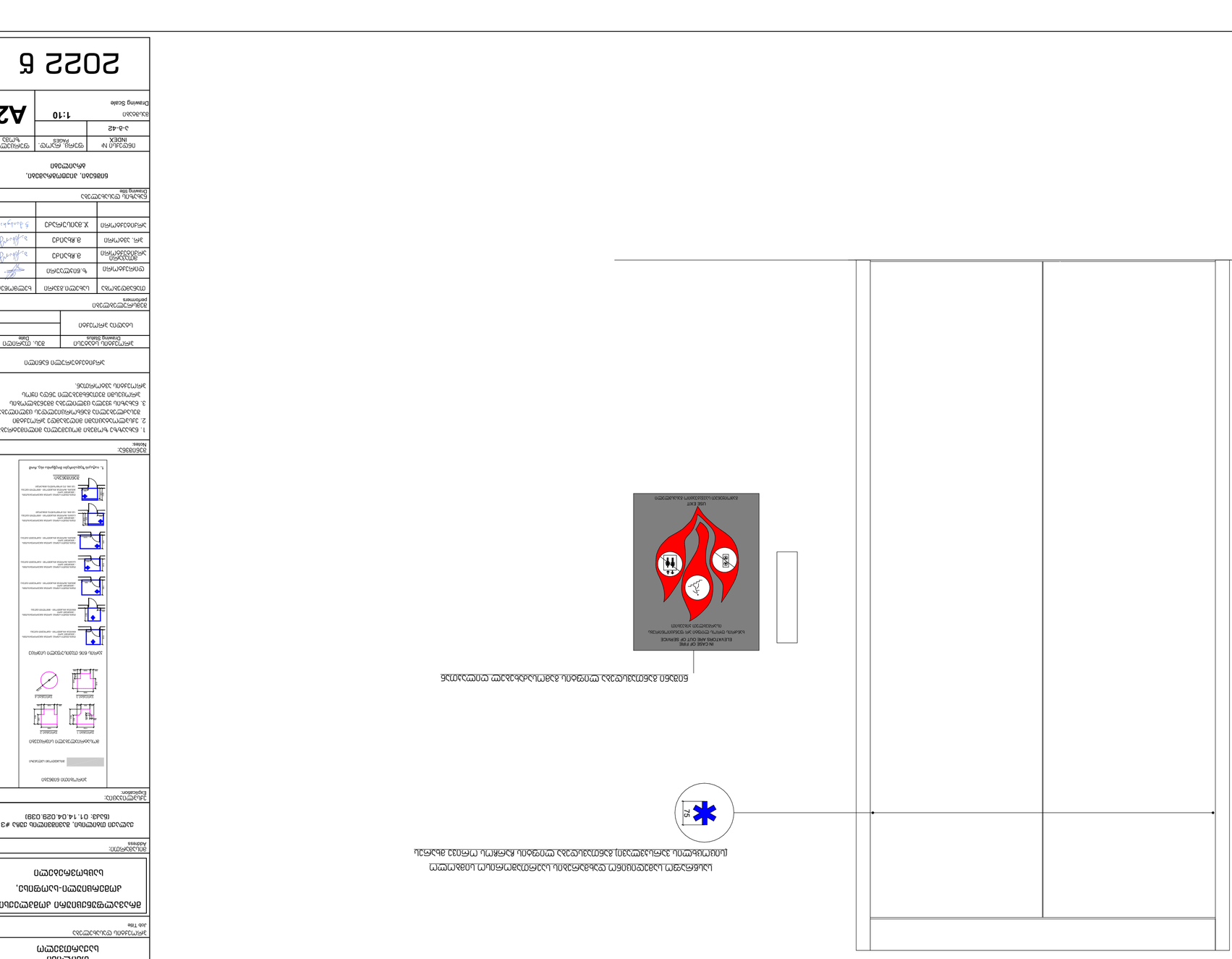
IN CASE OF FIRE
ELEVATORS ARE OUT OF SERVICE
במקרה חירום אין לעשות שימוש במעליות
EXIT
יציאה

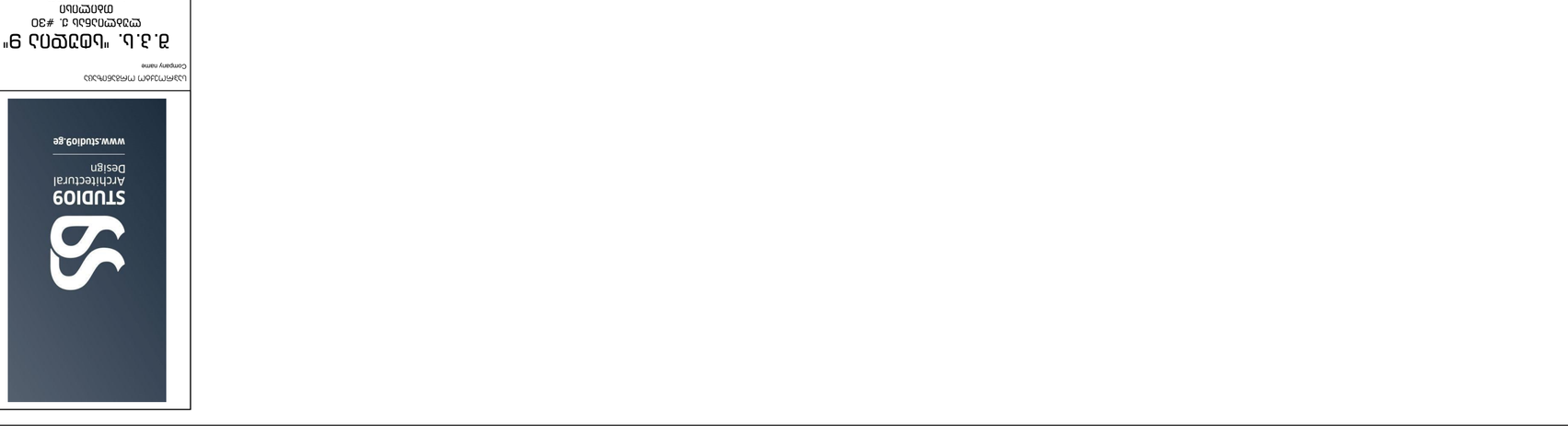
1.5

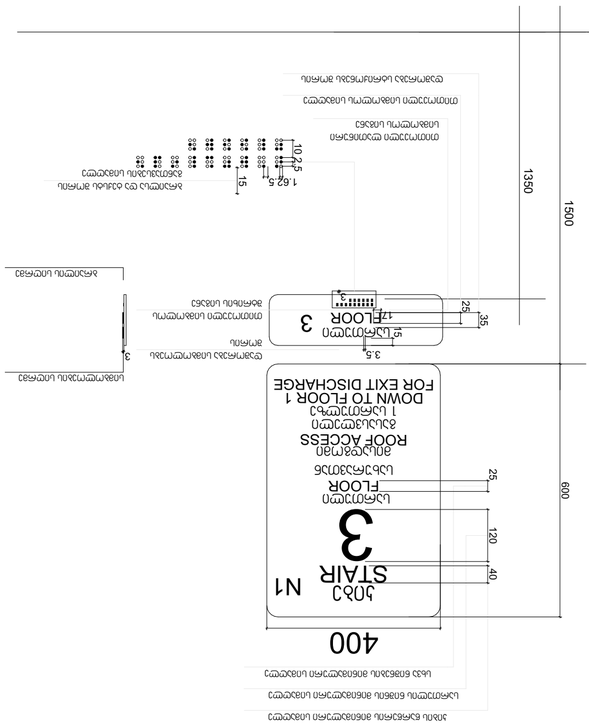

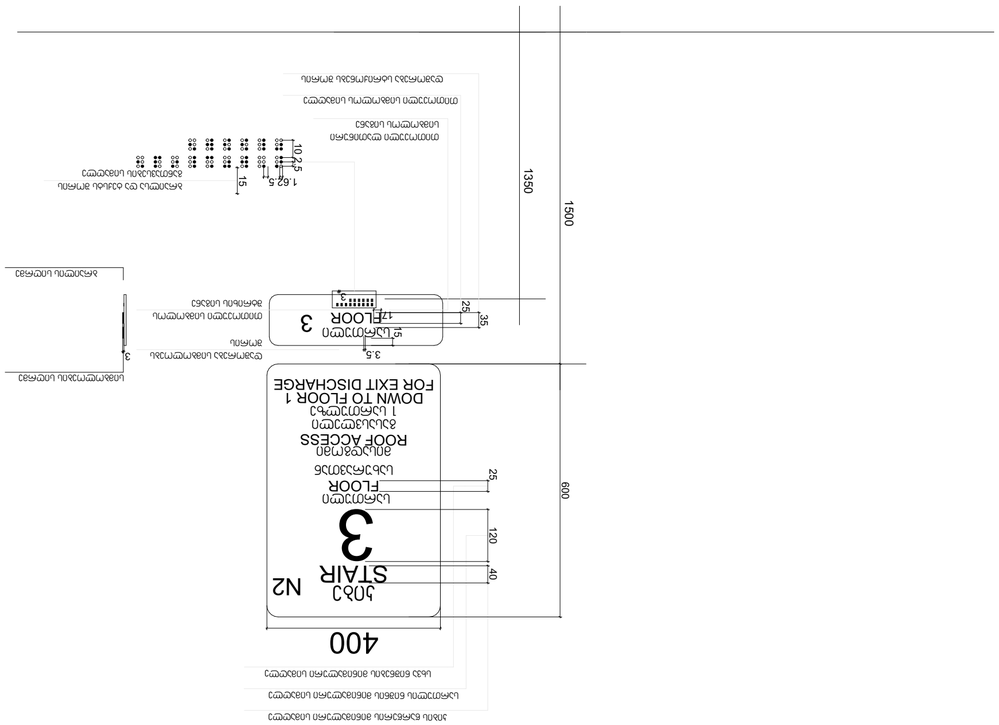

בניין מגורים בן 9 קומות מעל קומת עמודים מפולשת ומרתף חניה
רח' הגפן 30, תל אביב-יפו
גוש 6638 חלקה 123

מפת קומת גג

מספר תוכנית	A-3-43
קנה מידה	1:10
Drawing Scale	A2

מספר תוכנית	מהדורה	תאריך
INDEX	Rev.	Date
A-3-43		

מתכנן השלד	אדריכל	
מתכנן אינסטלציה		
מתכנן חשמל		
מתכנן מיזוג אויר		
מתכנן כבאות		
מתכנן נגישות		
מתכנן בטיחות		

מודד			
יועץ תנועה			
יועץ אקוסטיקה			
יועץ פיזיקה של הבניין			
יועץ אנרגיה			
יועץ איטום			
יועץ			

מנהל הפרויקט	
מנהל עבודה	
מנהל ביצוע	
מנהל עבודה	
מנהל עבודה	
מנהל עבודה	
מנהל עבודה	

מנהל הפרויקט			
מנהל עבודה			
מנהל עבודה			
מנהל עבודה			
מנהל עבודה			
מנהל עבודה			
מנהל עבודה			

מתכנן השלד	
מתכנן אינסטלציה	
מתכנן חשמל	
מתכנן מיזוג אויר	
מתכנן כבאות	
מתכנן נגישות	
מתכנן בטיחות	

מודד			
יועץ תנועה			
יועץ אקוסטיקה			
יועץ פיזיקה של הבניין			
יועץ אנרגיה			
יועץ איטום			
יועץ			

מנהל הפרויקט	
מנהל עבודה	
מנהל עבודה

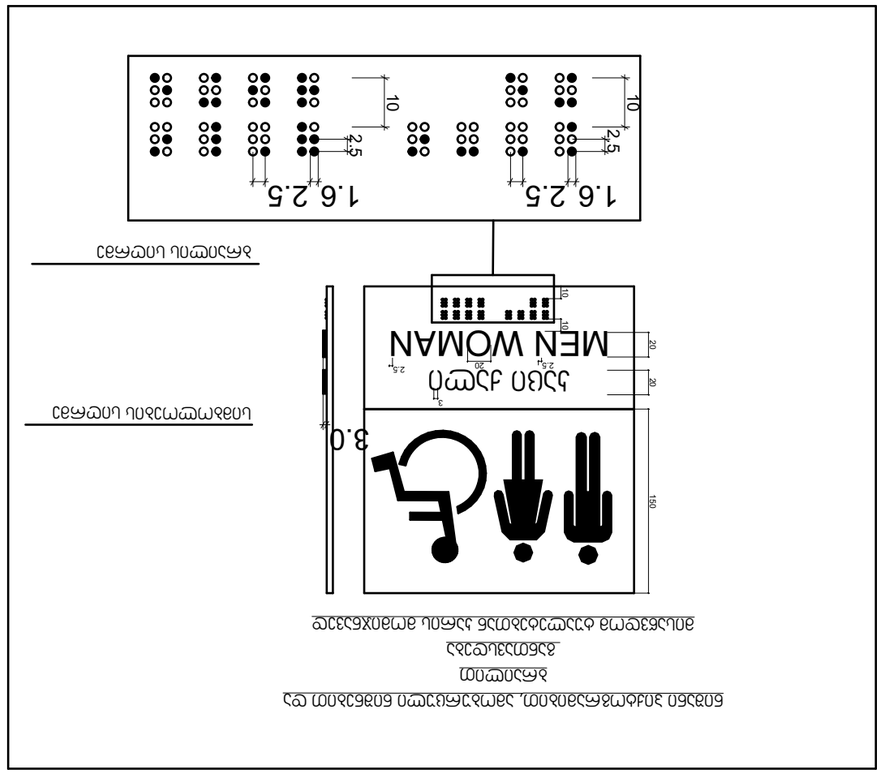

ცვ ემ ბეზგნემ ნეიტრალური. ემბიგნეფილტრი ნეიტრალური ნეიტრალური
ბეიჯი
ბეიჯისფერი
ბეიჯისფერი ნეიტრალური ემბიგნეფილტრი ნეიტრალური ნეიტრალური

ნეიტრალური ემბიგნეფილტრი

ბეიჯისფერი ნეიტრალური

ნეიტრალური ემბიგნეფილტრი ემბიგნეფილტრი
ბეიჯისფერი 9"
ემბიგნეფილტრი ნეიტრალური
ნეიტრალური

ნეიტრალური ემბიგნეფილტრი	ბეიჯისფერი
ნეიტრალური	
ნეიტრალური ბეიჯისფერი	
ბეიჯისფერი ნეიტრალური ემბიგნეფილტრი	ნეიტრალური
ნეიტრალური ემბიგნეფილტრი	ბეიჯისფერი

ოფისში ვიტრაჟის სახელურის სიმაღლე მ.1:50

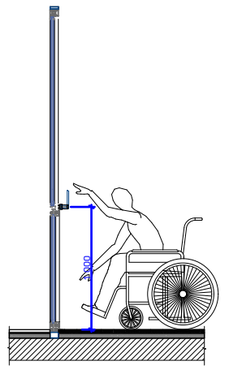

ოფისში ფანჯრის სახელურის სიმაღლე მ.1:50

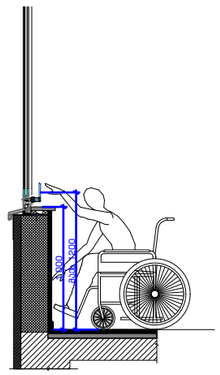

სალაროს დახლის სიმაღლე მ.1:50

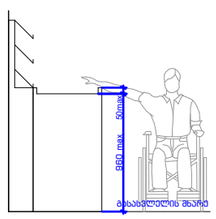

STUDIO9
Architectural
Design
www.studio9.ge

პროექტორ ორგანიზაცია
Company name

შ.პ.ს. "სტუდია 9"
ლუბლიანას ქ. #30
თბილისი
საქართველო

პროექტის დასახელება
Job Title

მრავალფუნქციური კომპლექსი,
კომერციული-საოფისე, საცხოვრებელი

მისამართი:
Address

ქალაქი თბილისი, შავიშვილის ქუჩა #3
(ნაკვ: 01.14.04.029.039)

შენიშვნა:
Notes:

პროექტის სტატუსი Drawing Status	შეს. თარიღი Date
სტადია პროექტი	

შემსრულებლები
performers

თანამდებობა	სახელი.გვარი	ხელმოწერა
დირექტორი	ზ.ნიკალეარი	
მთ. არქიტექტორი	მ. ჩხაიძე	
პროექტის ავტორი	მ. ჩხაიძე	
არქიტექტორი	ჯ. მაისურაძე	

ნახაზის დასახელება
Drawing title

ნიშნები, პიქტოგრამები, ბრაილები

ფერცელი №:	სულ.	ფერცელის ზომა
ა-გ-45		A3
მასშტაბი. Drawing Scale.	1:50	

2022 წ

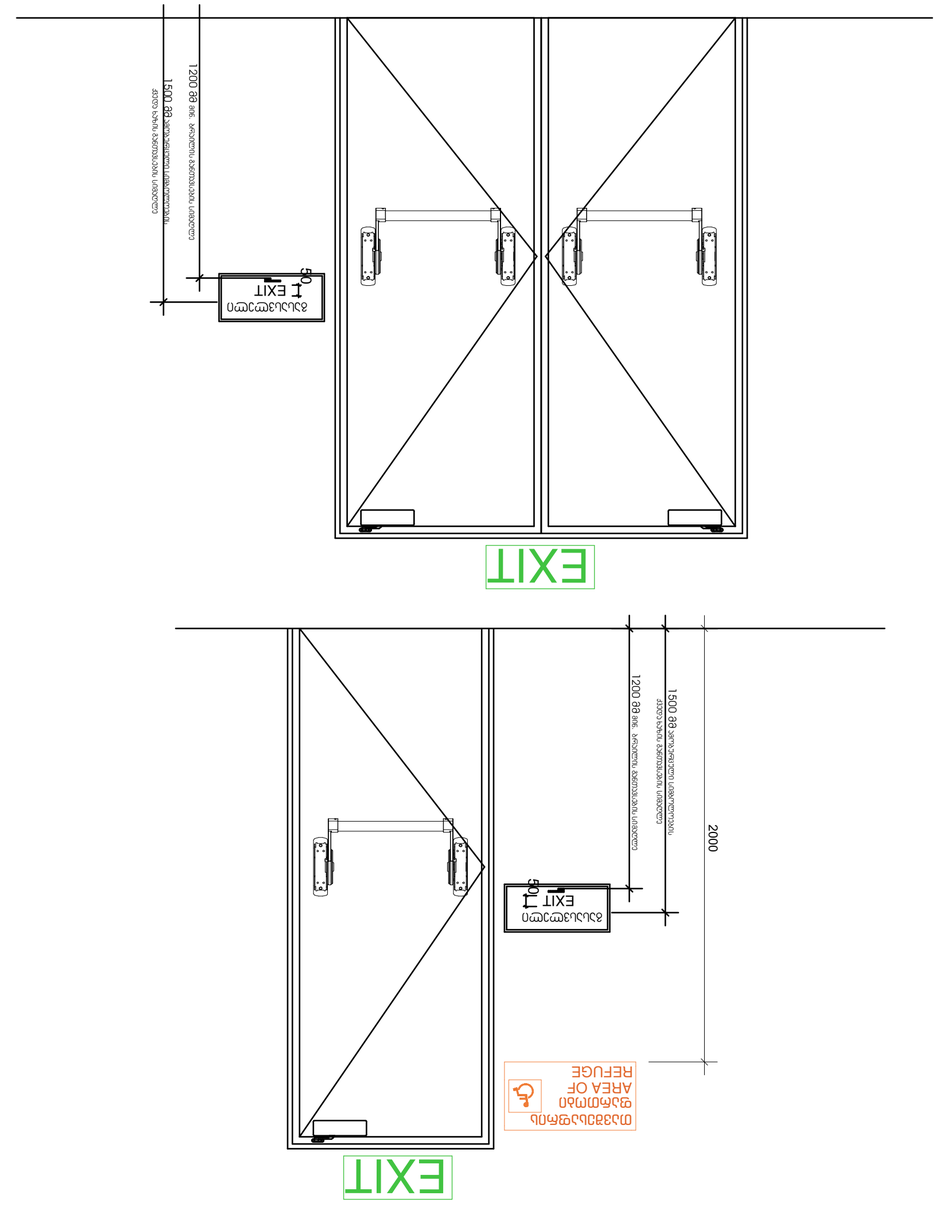

ნახაზის № INDEX	ფურც. რაოდ. Pages
3-3-46	
ნახაზის Drawing Scale	1:20
A2	

2022 წ

ტექნიკური ზედამხედველი	ხელმოწერა	ა.ბერიძე
მთავარი ინჟინერ-პროექტირების ჯგუფის ხელმძღვანელი	ხელმოწერა	ა.ბერიძე
მთავარი ინჟინერ-პროექტირების ჯგუფის ხელმძღვანელი	ხელმოწერა	ნ.ბაბილოძე
მთავარი არქიტექტორი	ხელმოწერა	ნ.ბაბილოძე

პროექტის ეტაპი
Project stage

ნახაზის დასახელება
ნახაზის დასახელება
Drawing title

ნახაზის №
INDEX

ფურც. რაოდ.
Pages

ფურც.
Sheet

ნახაზის მასშტაბი
Drawing Scale

პროექტის დასახელება
Project name

ქ. ბათუმი, "ხიმშიაშვილის 9" ტერიტორიის 3. #30 მიმართულებით ცენტრალური ნაწილი

პროექტის ფაზა
Job Title

ნახაზის ავტორი
Author

ინფორმაციის ნებისმიერი ფორმით გამოყენება, კოპირება ან გავრცელება დაუშვებელია ავტორის წერილობითი ნებართვის გარეშე.

ავტორი
Author

მისამართი:
Address

ექსპლიკაცია:
Explication

ნახაზი 6ის ტიპიური ელემენტები

ნახაზის №
Drawing No.

შენიშვნა:
Notes:

1. ნახაზზე ასახული ყველა ზომა უნდა შემოწმდეს ადგილზე სამუშაოების დაწყებამდე.
2. ავეჯის ყველა ელემენტი ისე უნდა შეირჩეს, რომ ევაკუაციის გზების სიგანე არ შემცირდეს.
3. ნახაზზე ასახული ავეჯის ელემენტების ზომები საორიენტაციოა. საბოლოო ზომები უნდა დაზუსტდეს ავეჯის დამამზადებელ კომპანიასთან.

ევაკუაციის მიმართულების ნიშანი

ნახაზის დასახელება Drawing Status	ტექ. პროექტი Date
ნახაზის ავტორი Author	

ნახაზის ელემენტები
Elements

ტიპიური ნახაზი	ა.ბერიძე	
ფანჯრის ტიპიური ნახაზი	ა.ბერიძე	
ფანჯრის ტიპიური ნახაზი	ა.ბერიძე	
ავეჯის ტიპიური ნახაზი	ნ. ჯაბილაშვილი	
ტიპიური ნახაზი	ა.ბერიძე	

Drawing title

ნახაზის დასახელება

ნახაზის №
INDEX

ფურც. რაოდ.
Pages

ფურც.
Sheet

ნახაზის მასშტაბი
Drawing Scale

A2

გასასვლელის განათებული ნიშანი

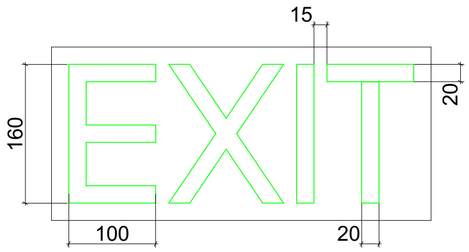

განათებული ნიშანი თავშესაფრის დართობი მიმავალ კართან

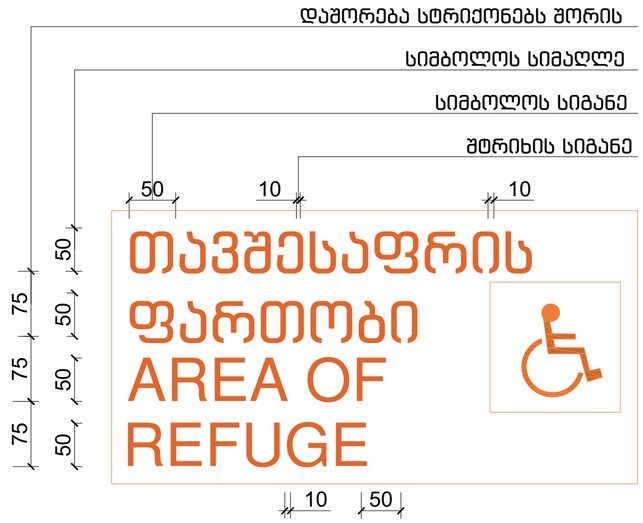

ნიშანი ამობურცული სიმბოლოებით და ბრაილით გზა-ჯიბის შესასვლელთან და გარეთ გამავალ ყველა კართან

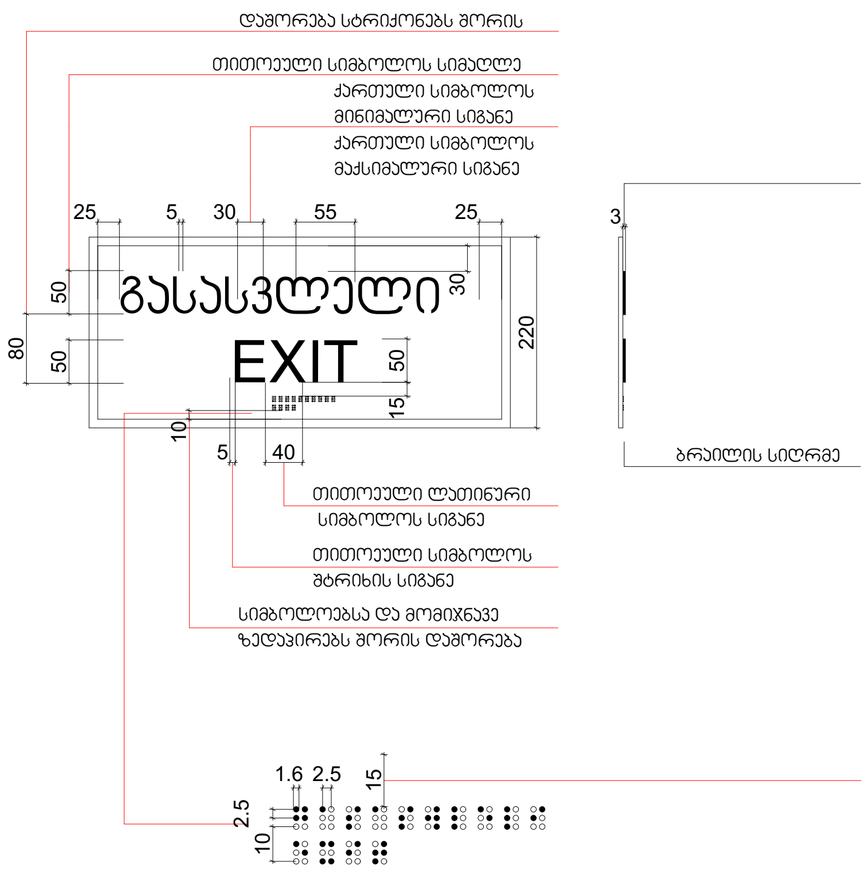

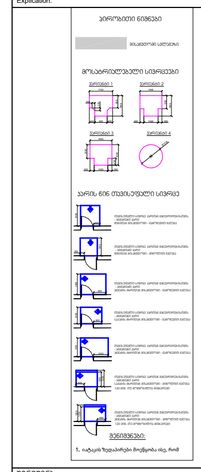

STUDIO9
Architectural
Design
www.studio9.ge

საპროექტო ორგანიზაცია
Company name

შ.პ.ს. "სტუდია 9"
ლუბლიანას ქ. #30
თბილისი
საქართველო

პროექტის დასახელება
Job Title

მრავალფუნქციური კომპლექსი.
კომერციული-საოფისე,
საცხოვრებელი

მისამართი:
Address

ვალაანი თბილისი, შავიშვილის ქუჩა #3
(ნაკ: 01.14.04.029.039)

განმარტება:
Explication:

ზოგადი ნებები

მასალების ცხრილი

მოსაპირკეთებელი სივრცეები

პარის ბინ თავსაფრების სქემა

შენიშვნა:

1. იხ.ტექ ზედაპირები მოქმედია ინც. რიგ

შენიშვნა:
Notes:

1. ნახაზზე ჩამოცემული ზომები გადამოწმებულ უნდა იქნეს ადგილზე.
2. ამ ნახაზში მითითებული ზომები და ინფორმაცია შეიძლება განსხვავდებოდეს სხვა ნახაზებში მოცემული ინფორმაციისგან. ასეთ შემთხვევაში საჭიროა დამატებითი ინფორმაციის მოთხოვნა.
3. ნახაზის ნებისმიერი ცვლილება ან დამატება უნდა შეთანხმდეს ავტორთან.

არქიტექტურული ნაწილი

პროექტის სტატუსი Drawing Status	შეს. თარიღი Date
სტადია პროექტი	

შემსრულებლები performers

თანამდებობა	სახელი,გვარი	ხელმოწერა
დირექტორი	ზ.ნიკალაური	
მთავარი არქიტექტორი	მ.ჩხაიძე	
პრ. ავტორი	მ.ჩხაიძე	
არქიტექტორი	ჯ.მესხიშვილი	

ნახაზის დასახელება
Drawing title

ნიშნები, პიქტოგრამები, ბრაილები

ინდექსი №: INDEX	ფურც. რაოდ. PAGES	ფურცლების ზომა
ა-ბ-47		A2

მასშტაბი Drawing Scale 1:5

2022 წ

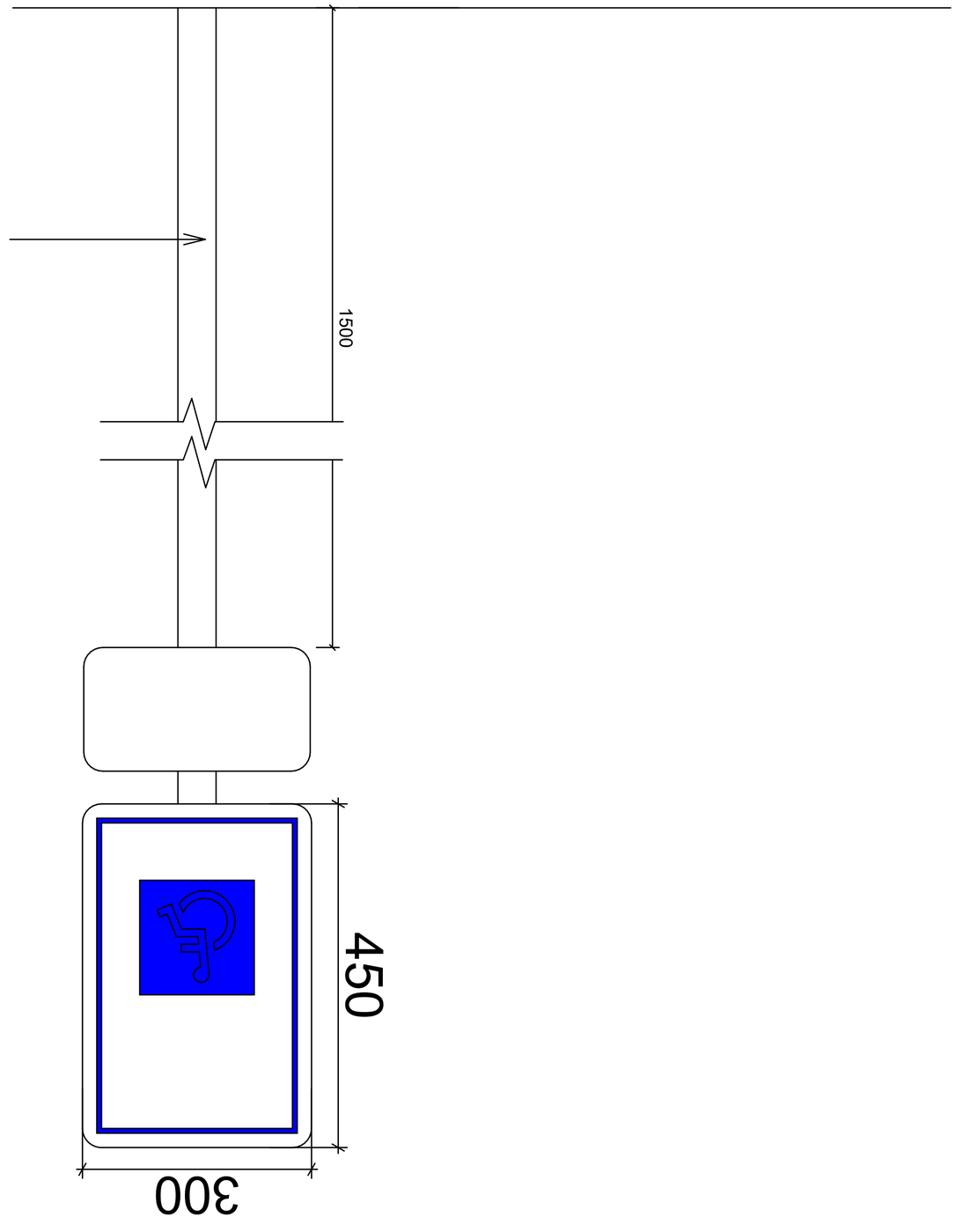

ՀԱՏԱԿԱՆ ՆՇԱՆ
«ՄԱՅՐՈՒՂԻՆԵՐԻ ՀԱՄԱՐ»

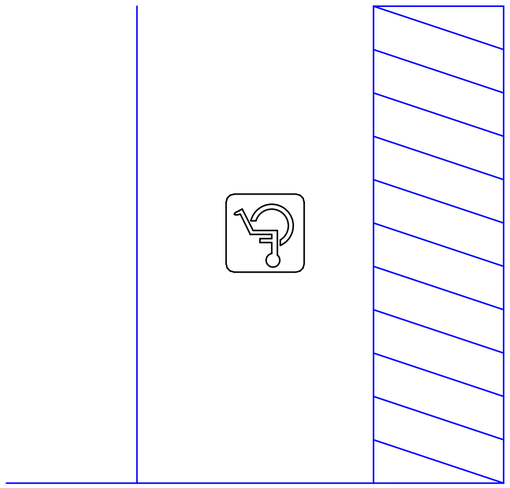

ՀԱՏԱԿԱՆ ՆՇԱՆ
«ՄԱՅՐՈՒՂԻՆԵՐԻ ՀԱՄԱՐ»

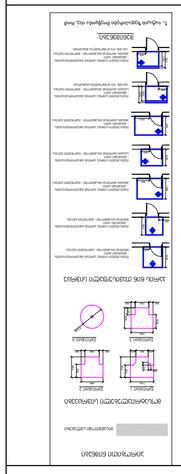

ՆՇՈՒՄՆԵՐ:
Notes:

1. ՆԱԽԱԳԾԻ ԲՈՎԱՆԴԱԿՈՒԹՅՈՒՆԸ ԱՐՏԱՀԱՅՏՎՈՒՄ Է ՀԵՂԻՆԱԿԻ ԿՈՂՄԻՑ ՄԻԱՅՆ ՀԱՄԱՁԱՅՆԱԳՐՈՎ.
2. ՀԱՏԱԿԱՆ ՆՇԱՆՆԵՐԻ ՉԱՓԵՐԸ ՊԵՏՔ Է ՀԱՄԱՊԱՏԱՍԽԱՆԵՆ ՍՏԱՆԴԱՐՏՆԵՐԻՆ.
3. ՀԱՅԿԱԿԱՆ ՍՏԱՆԴԱՐՏՆԵՐԻ ՊԱՀԱՆՋՎՈՂ ՀԱՏԿԱՑՈՒՑԻՉՆԵՐԸ ՊԵՏՔ Է ՏԵՂԱԴՐՎԵՆ ՀԱՏԱԿԱՆ ՆՇԱՆՆԵՐԻ ՎՐԱ ԿԱՄ ՆՐԱՆՑ ՄՈՏ.

ՀԱՏԱԿԱՆ ՆՇԱՆՆԵՐԻ ՏԵՂԱԴՐՄԱՆ ՍԽԵՄԱ

Drawing Status	Տող, ՊԱՏՎԻ համար
ՀԱՏԱԿԱՆ ՆՇԱՆ	Line
ՀԱՏԱԿԱՆ ՆՇԱՆՆԵՐԻ ՏԵՂԱԴՐՄԱՆ ՍԽԵՄԱ	
Placements	ՄՈՏԱԿԱ ՀԱՏՎԱԾ ՀԱՏԱԿԱՆ ՆՇԱՆ
ՊԱՏՎԻՐԱՏՈՒ	Ֆ.ԱՅՐՈՒՂԻՆԵՐԻ ՀԱՄԱՐ
ՀԱՏԱԿԱՆ ՆՇԱՆ	Ֆ.ԱՅՐՈՒՂԻՆԵՐԻ ՀԱՄԱՐ
ՀԱՏԱԿԱՆ ՆՇԱՆ	Ֆ.ՌՈՒՀԱՐ
ՀԱՏԱԿԱՆ ՆՇԱՆ	Ֆ.ՌՈՒՀԱՐ
ՀԱՏԱԿԱՆ ՆՇԱՆ	Ֆ. ՅԱՐՄԱՆ
ՀԱՏԱԿԱՆ ՆՇԱՆ	Ֆ.ՅԱՆՈՒՆԱՐ

Drawing title
ՀԱՏԱԿԱՆ ՆՇԱՆ ԳՏՆՎՈՂ ՏԵՂԱԿԱՆ
ՕՐԵՆՍԴՐՈՒԹՅԱՆ ՄԱՍԻՆ

ՊԱՏՎԵՐԻ ԹԻՎ	ՊԱՏՎԵՐԻ ՔԱՆԱԿ
INDEX	Pages
3-4-48	

Drawing Scale
ՀԱՏԱԿԱՆ
1:5
A2

2022 ե

ՀԵՂԻՆԱԿ՝
ՀԱՅԿԱՆ ՀԱՆՐԱՊԵՏՈՒԹՅԱՆ ԱՐԱՐԱՏԻ ՄԱՐԶԻ ՎԱՂԱՐՇԱՊԱՏ ՀԱՄԱՅՆՔԻ ՂԱՐԱԲԱՂԵՅ ԳՅՈՒՂԻ ՀԱՆՐԱՅԻՆ ՀԱՐԹԱՎԱՅՐԻ ՀԱՐԱԿԻՑ ԿՈՂՄ ԱՆՑՆՈՂ ՄԱՅՐՈՒՂԻՆԵՐԻ ՀԱՄԱՐ

Author:
ՀԱՅԿԱՆ ՀԱՆՐԱՊԵՏՈՒԹՅԱՆ ԱՐԱՐԱՏԻ ՄԱՐԶԻ ՎԱՂԱՐՇԱՊԱՏ ՀԱՄԱՅՆՔԻ ՂԱՐԱԲԱՂԵՅ ԳՅՈՒՂԻ ՀԱՆՐԱՅԻՆ ՀԱՐԹԱՎԱՅՐԻ ՀԱՐԱԿԻՑ ԿՈՂՄ ԱՆՑՆՈՂ ՄԱՅՐՈՒՂԻՆԵՐԻ ՀԱՄԱՐ (6438: 07.14.04.029.0391 #3

Executor:
ՀԱՅԿԱՆ ՀԱՆՐԱՊԵՏՈՒԹՅԱՆ ԱՐԱՐԱՏԻ ՄԱՐԶԻ ՎԱՂԱՐՇԱՊԱՏ ՀԱՄԱՅՆՔԻ ՂԱՐԱԲԱՂԵՅ ԳՅՈՒՂԻ ՀԱՆՐԱՅԻՆ ՀԱՐԹԱՎԱՅՐԻ ՀԱՐԱԿԻՑ ԿՈՂՄ ԱՆՑՆՈՂ ՄԱՅՐՈՒՂԻՆԵՐԻ ՀԱՄԱՐ

STUDIO9
Architectural
Design
www.studio9.ge

ՀԱՅԿԱԿԱՆ ՊԱՐՏԱԴԻՐ ԱՇԽԱՏԱՆՔՆԵՐԻ ԿԱԶՄԱԿԵՐՊՈՒԹՅՈՒՆ
Company name
ՀԱ "ՍՏՈՒԴԻՈ 9"
ք.Երևան, Կոմիտաս պող. 30
Ա.Ա.Ա.
Ա.Ա.Ա.