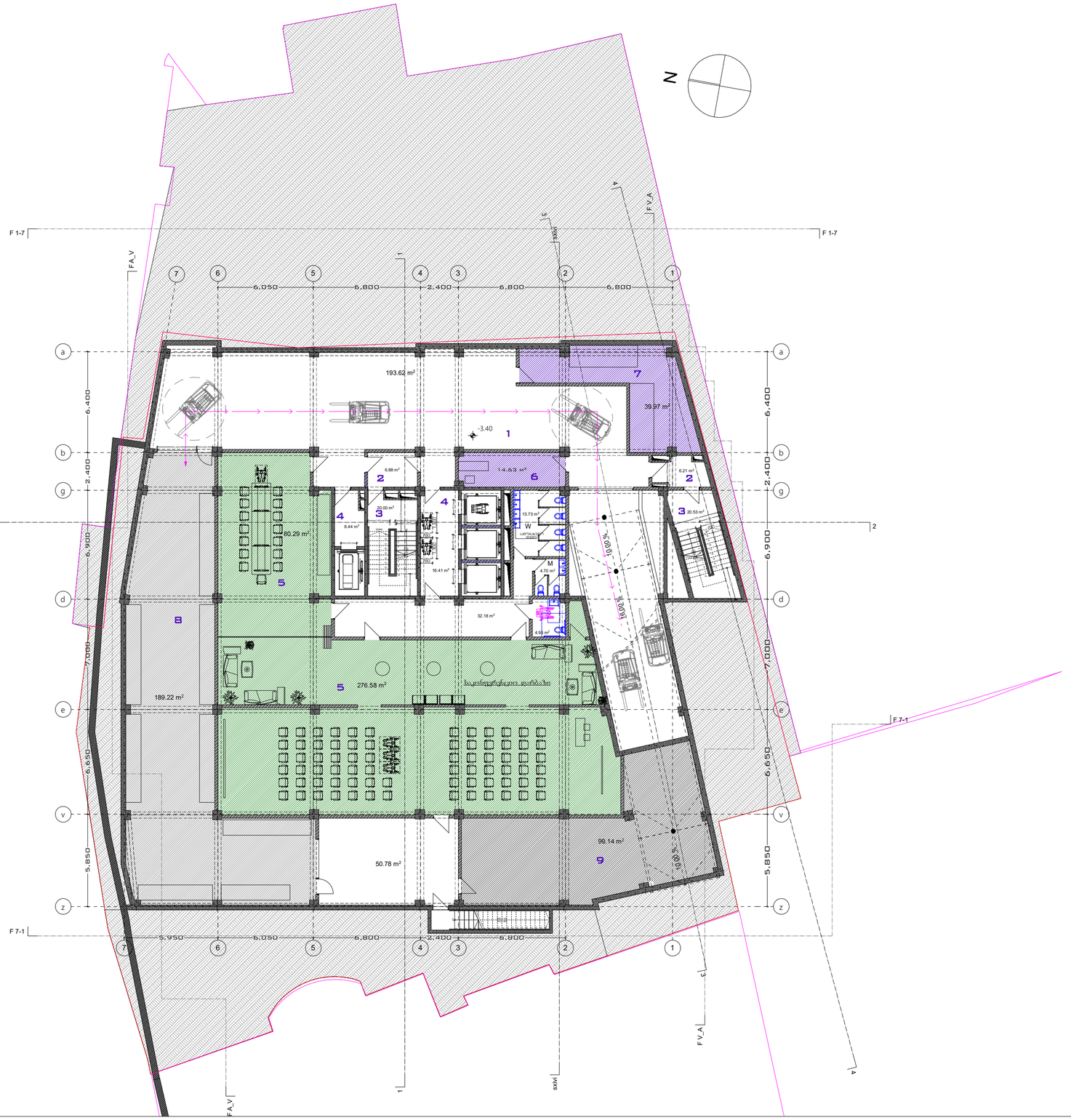

სპეციფიკაცია:

1 - ამწეს სავალი
2 - კიბის ტამბური
3 - კიბის უჯრედი
4 - ლიფტის ტამბური
5 - საკონფერენციო დარბაზი
6 - დაცვის ოთახი
7 - თეორეულის საწყობი
8 - ინვენტარის საწყობი
9 - სახანძრო ავზების და ტუმბოების ოთახი

სასტუმრო

ექსპლიკაცია

გამოყენებული პირობითი აღნიშვნები	
	საკადასტრო საზღვარი
-3.30	ნიშნული გეგმაზე
1	ჭრილის ხაზი
	კედლის ცვლილმედეგობის ხარისხი 1 საათი
	კედლის ცვლილმედეგობის ხარისხი 2 საათი
	გასასვლელამდე საევალი მანძილი
	მისაბმდომი სვლაგზე
+3.900 +3.800	ნიშნული ჭრილზე, ფასადზე
	გაკლიერებული ბეტონის სტრუქტურული ელემენტები 2 სთ-იანი ხანძარმედეგობით (სვეტი, კოჭი, დიაფრაგმა, გადახურვის ფილა
	ბეტონის ბლოკის 200 იანი კედელი
	ბეტონის ბლოკის 100 იანი კედელი
	შახტის აღმნიშვნელი
1	ღერძის ხაზი
L=11.8 m 10%	პანდუსის ქანობის მაჩვენებელი
	სავაჭრო დაკავებულობა (ს3)
	საცხოვრებელი დაკავებულობა (ს3-2)
	სასაწყობო დაკავებულობა (ს6-2)
	ნარმოსახვითი ხაზი

ძირითადი გეგმა

შემსრულებელი

შპს "ლენდ მარკ პროექტი"

ვაჟა-ფშაველას მე-2 კვარტალი. 11ბ, სადარბაზო თბილისი
ტელ.:+995 032 222 00 88

ძირითადი შენიშვნები

პროექტი:

სასტუმრო
ჯოსტავას ქუჩა №43

TITLE:

სართული გეგმა
-3.40 ნიშნულზე

SEAL:	შემსრულე: (ს.პროექტირების)	ხელმოწერა:	
	შემოწმა: (ხელმძ)	ხელმოწერა:	
	თარიღი:	02.11.2019	
	მასშტაბი: 1:200	SHEET NO:	
ნახაზის ნომ:	ფორმატი: A2	რევიზია:	ს.ე: ს.3