გათბობა-გაგრილების და ვენტილაციის სქემა

მე-2 სართული

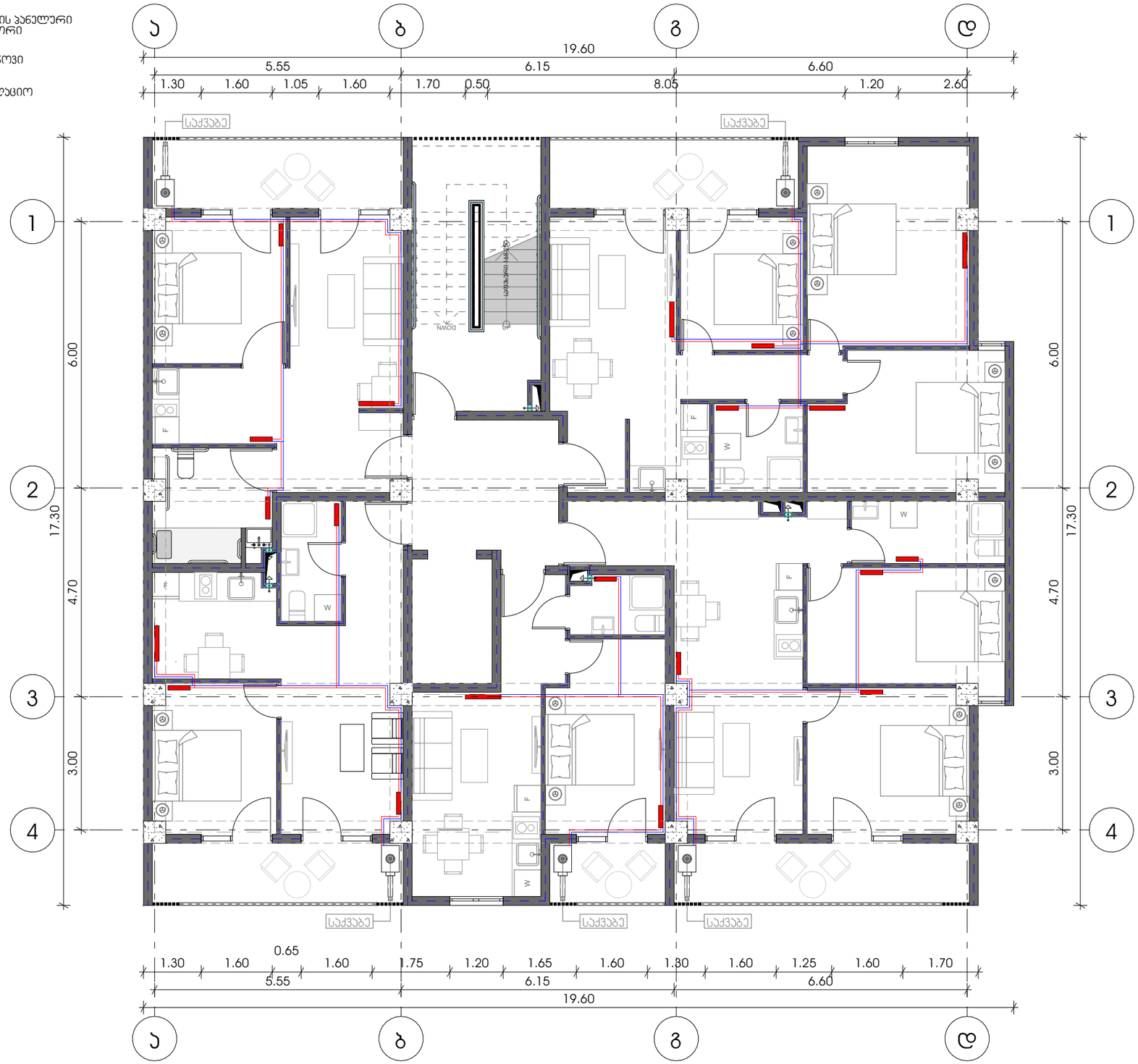

საქვაბე-პონდიციონერის (ბლოკის) განთავსების სქემა

- გათბობის გამშვები მილი
- გათბობის უკუმილი
- ფოლადის ჰაბელური რადიატორი
- ჰაერგამწოვი
- სავენტილაციო მილი

METRIC

პროექტი
მრავალბინიანი საცხოვრებელი სახლი

პროექტის მისამართი
თბილისი, სოფ. დიღომი, ასმათის ქ. N-6
ს/კ: 01.72.14.035.610

პრ. მთავარი არქიტექტორი
კონსტანტინე ურუშაძე

თანაავტორი(ები)
ნიკოლოზ ყიფშიძე

ნახაზი-ფურცელი
გათბობა-გაგრილების და ვენტილაციის სქემა (მე-2 სართული)

A3 ფორმატი

საქვაბე-პონდიციონერის (ბლოკის) განთავსების სქემა

- გათბობის გამშვები მილი
- გათბობის უკუმილი
- ფოლადის ჰაბელური რადიატორი
- ჰაერგამწოვი
- სავენტილაციო მილი

გათბობა-გაგრილების და ვენტილაციის სქემა

ტიპიური (მე-3,მე-4,მე-5 და მე-6) სართულები



METRIC

პროექტი
მრავალბინიანი საცხოვრებელი სახლი

პროექტის მისამართი
თბილისი, სოფ. დიღომი, ასმათის ქ. N-6
ს/კ: 01.72.14.035.610

პრ. მთავარი არქიტექტორი
კონსტანტინე ურუშაძე

თანაავტორი(ები)
ნიკოლოზ ყიფშიძე

ნახაზი-ფურცელი
გათბობა-გაგრილების და ვენტილაციის სქემა ტიპიური (მე-3, მე-4, მე-5 და მე-6) სართულები

A3 ფორმატი

საქვაბე-პონდიციონერის (ბლოკის) განთავსების სქემა

- გათბობის გამშვები მილი
- გათბობის უკუმილი
- ფოლადის ჰანელური რადიატორი
- ჰაერგამწოვი
- საკვენტილაციო მილი

გათბობა-გაგრილების და ვენტილაციის სქემა

მე-7 სართული

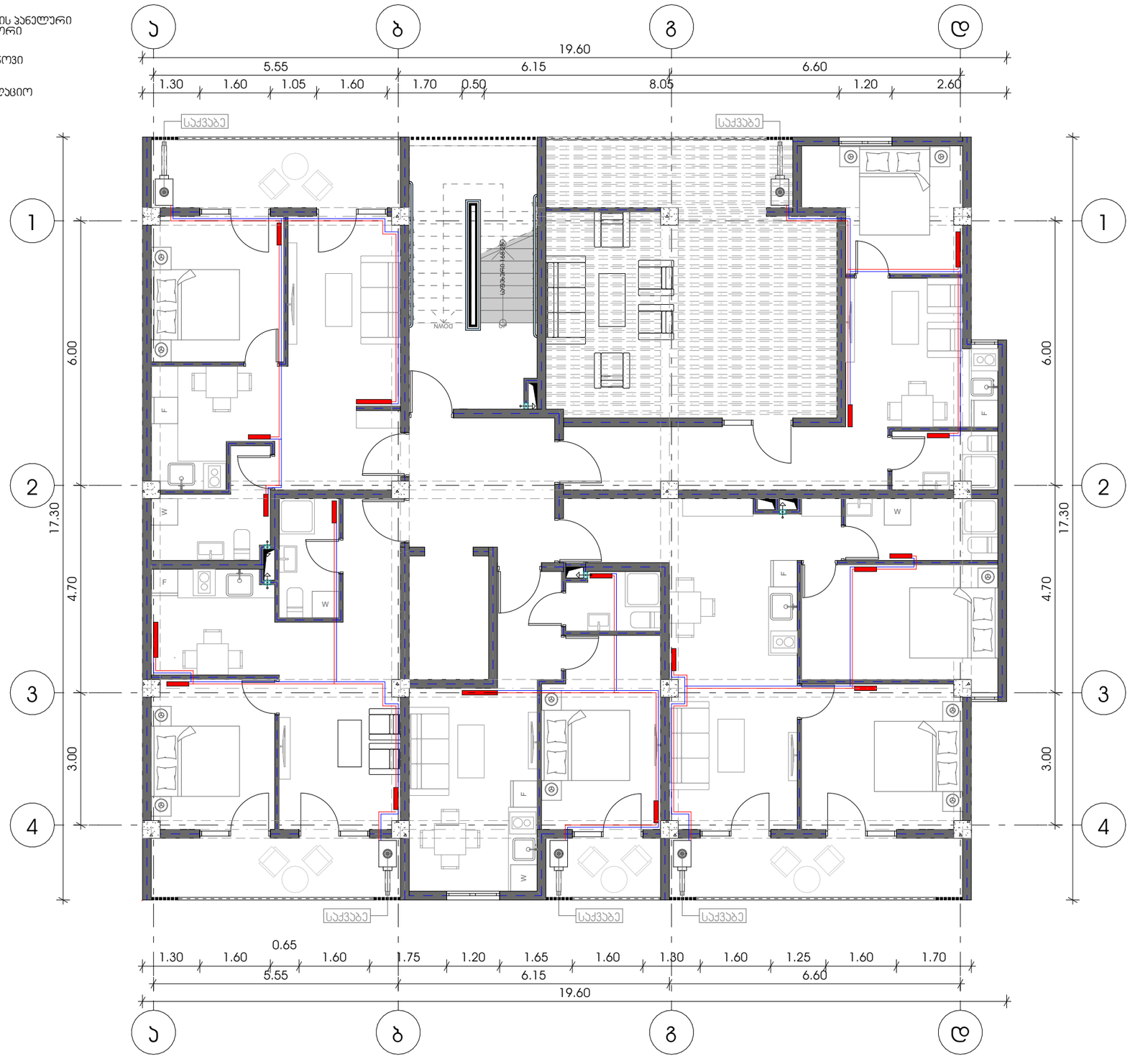

METRIC

პროექტი
მრავალბინიანი საცხოვრებელი სახლი

პროექტის მისამართი
თბილისი, სოფ. დიღომი, ასმათის ქ. N-6
ს/კ: 01.72.14.035.610

პრ. მთავარი არქიტექტორი
კონსტანტინე ურუშაძე

თანაავტორი(ები)
ნიკოლოზ ყიფშიძე

ნახაზი-ფურცელი
გათბობა-გაგრილების და ვენტილაციის სქემა (მე-7 სართული)

A3 ფორმატი

2 სართული

წყალსადენ ანალიზაციის გეგმა მილსადენების დახაზვით

- წყლის დგარი
- ცხელი წყლის მილი
- ცივი წყლის მილი
- წყლის ვენტილი
- ცხელი წყლის დგარი
- ცივი წყლის დგარი

წყალ-მომარაგების სქემა

მე-2 სართული



METRIC

პროექტი
მრავალბინიანი საცხოვრებელი სახლი

პროექტის მისამართი
თბილისი, სოფ. დიღომი, ასმათის ქ. N-6
ს/კ: 01.72.14.035.610

პარ. მთავარი არქიტექტორი
კონსტანტინე ურუშაძე

თანაავტორი(ები)
ნიკოლოზ ყიფშიძე

ნახაზი-ფურცელი
წყალ-მომარაგების სქემა (მე-2 სართული)

A3 ფორმატი

2 სართული

წყალსადენ ანალიზაციის გეგმა მილსადენების დახაზვით

- წყლის დგარი
- ცხელი წყლის მილი
- ცივი წყლის მილი
- წყლის ვენტილი
- ცხელი წყლის დგარი
- ცივი წყლის დგარი

წყალ-მომარაგების სქემა

ტიპიური (მე-3,მე-4,მე-5 და მე-6) სართულები

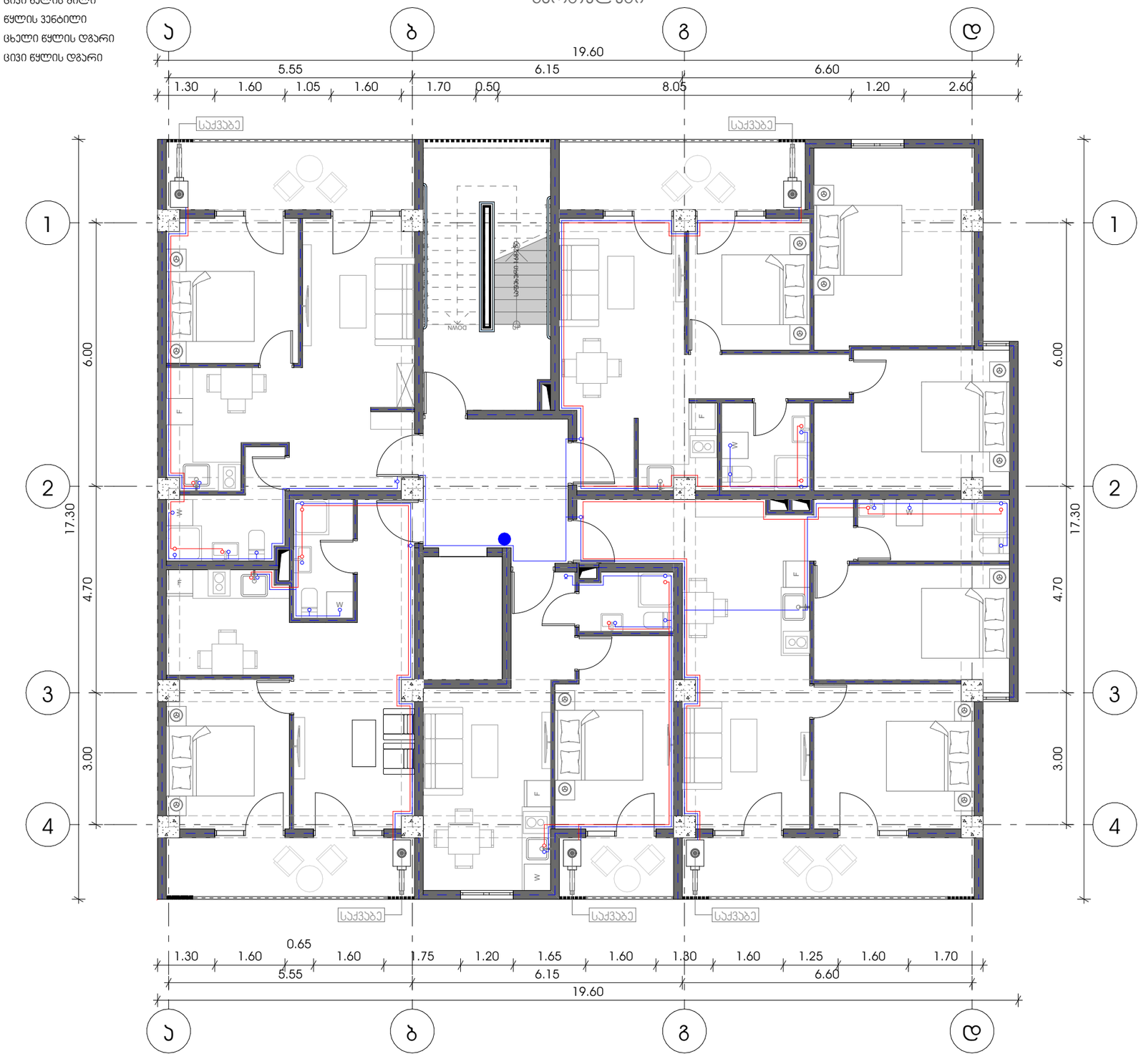

METRIC

პროექტი
მრავალბინიანი საცხოვრებელი სახლი

პროექტის მისამართი
თბილისი, სოფ. დიღომი, ასმათის ქ. N-6
ს/კ: 01.72.14.035.610

პრ. მთავარი არქიტექტორი
ირინა ურუშაძე

თანაავტორი(ები)
ნიკოლოზ ყიფშიძე

ნახაზი-ფურცელი
წყალ-მომარაგების სქემა ტიპიური (მე-3, მე-4, მე-5 და მე-6) სართულები

A3 ფორმატი

2 სართული

წყალსადენ ანალიზაციის გეგმა მილსადენების დახაზვით

- წყლის დგარი
- ცხელი წყლის მილი
- ცივი წყლის მილი
- წყლის ვენტილი
- ცხელი წყლის დგარი
- ცივი წყლის დგარი

წყალ-მომარაგების სქემა

მე-7 სართული



METRIC

პროექტი
მრავალბინიანი საცხოვრებელი სახლი

პროექტის მისამართი
თბილისი, სოფ. დიღომი, ასმათის ქ. N-6
ს/კ: 01.72.14.035.610

პრ. მთავარი არქიტექტორი
კონსტანტინე ურუშაძე

თანაავტორი(ები)
ნიკოლოზ ყიფშიძე

ნახაზი-ფურცელი
წყალ-მომარაგების სქემა (მე-7 სართული)

A3 ფორმატი

წყალსადენ კანალიზაციის
გეგმა მილსადენების დატანით

საკანალიზაციო

საკანალიზაციო
დგარი

წყალ-არინების სქემა

მე-2 სართული

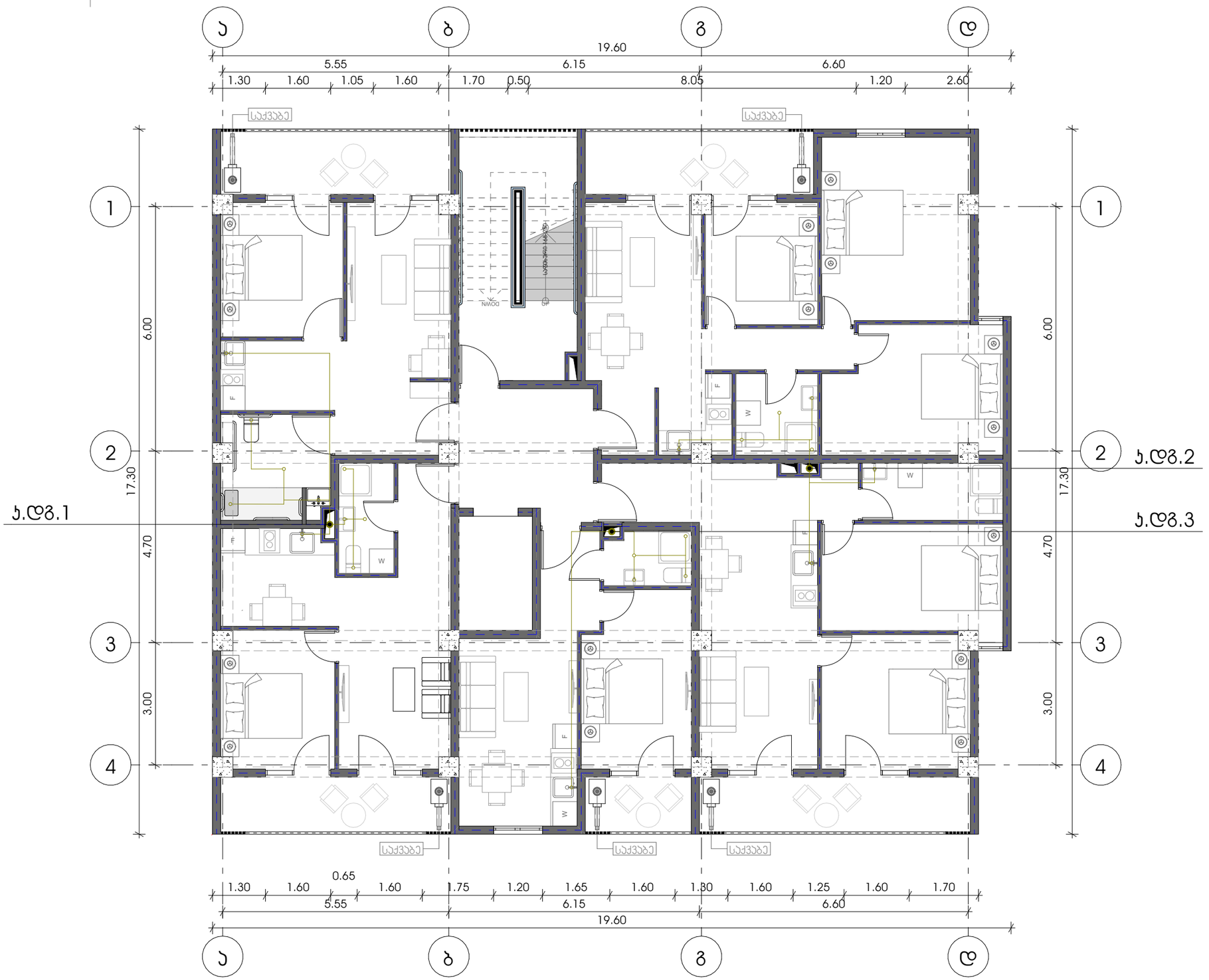

METRIC

პროექტი
მრავალბინიანი საცხოვრებელი სახლი

პროექტის მისამართი
თბილისი, სოფ. დიღომი,
ასმათის ქ. N-6
ს/კ: 01.72.14.035.610

პრ. მთავარი არქიტექტორი
კონსტანტინე ურუშაძე

თანაავტორი(ები)
ნიკოლოზ ყიფშიძე

ნახაზი-ფურცელი
წყალ-არინების
სქემა (მე-2 სართული)

A3 ფორმატი

წყალსადენ კანალიზაციის
გეგმა მილსადენების დატანით

საკანალიზაციო

საკანალიზაციო
დგარი

წყალ-არინების სქემა

ტიპიური (მე-3,მე-4,მე-5 და მე-6)
სართულები

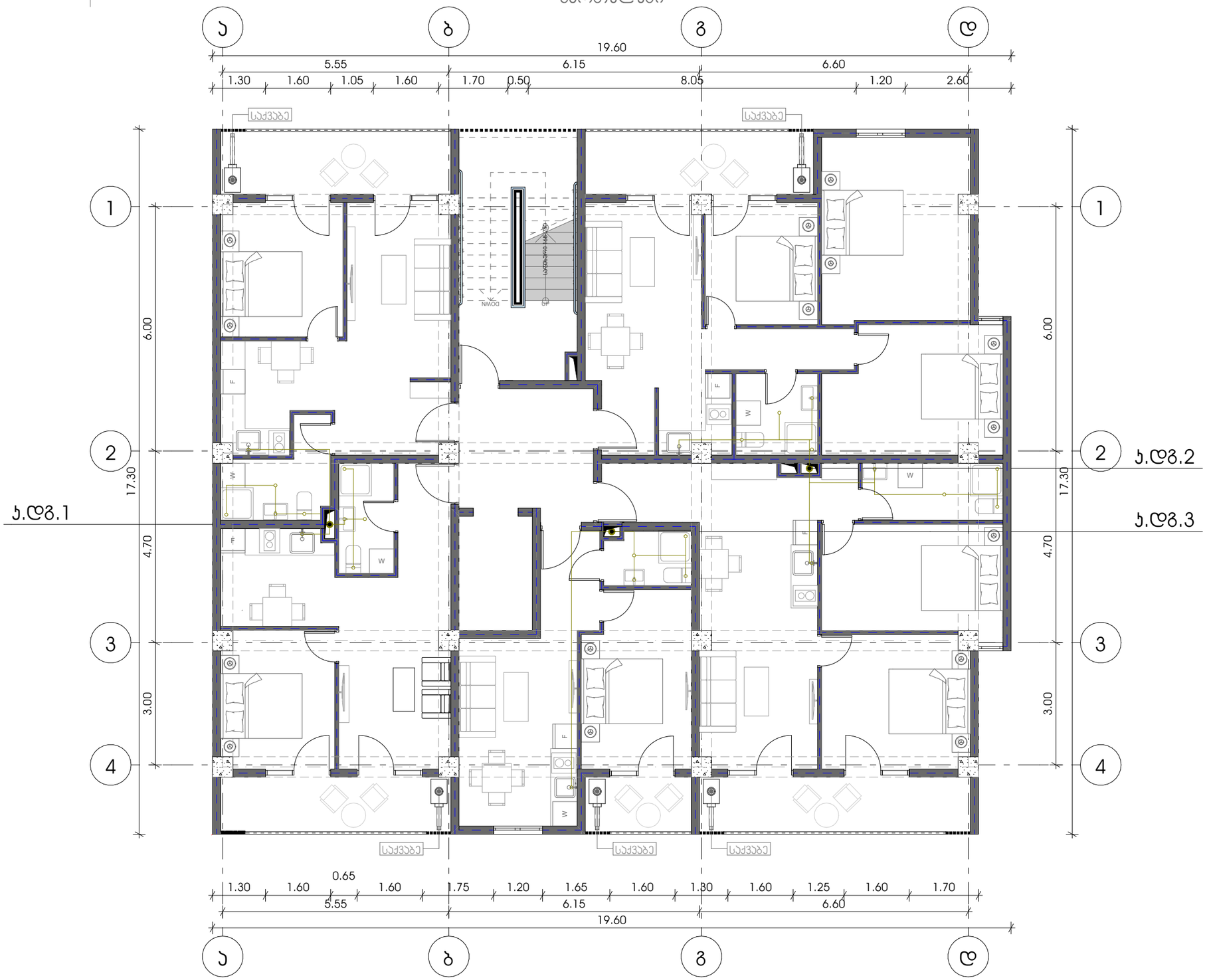

METRIC

პროექტი
მრავალბინიანი საცხოვრებელი სახლი

პროექტის მისამართი
თბილისი, სოფ. დიღომი,
ასმათის ქ. N-6
ს/კ: 01.72.14.035.610

პრ. მთავარი არქიტექტორი
კონსტანტინე ურუშაძე

თანაავტორი(ები)
ნიკოლოზ ყიფშიძე

ნახაზი-ფურცელი
წყალ-არინების
სქემა ტიპიური (მე-3, მე-4,
მე-5 და მე-6) სართულები

A3 ფორმატი

წყალსადენ კანალიზაციის
გეგმა მილსადენების დატანით

საკანალიზაციო

საკანალიზაციო
დგარი

წყალ-არინების სქემა

მე-7 სართული



METRIC

პროექტი
მრავალბინიანი საცხოვრებელი სახლი

პროექტის მისამართი
თბილისი, სოფ. დიღომი,
ასმათის ქ. N-6
ს/კ: 01.72.14.035.610

პარ. მთავარი არქიტექტორი
კონსტანტინე ურუშაძე

თანაავტორი(ები)
ნიკოლოზ ყიფშიძე

ნახაზი-ფურცელი
წყალ-არინების
სქემა (მე-7 სართული)

A3 ფორმატი

გაზ-მომარაგების სქემა

მე-2 სართული

ბუნებრივი აირის მრიცხველი
ბუნებრივი აირის დგარი
ბუნებრივი აირის მილი



METRIC

პროექტი
მრავალბინიანი საცხოვრებელი სახლი

პროექტის მისამართი
თბილისი, სოფ. დიღომი, ასმათის ქ. N-6
ს/კ: 01.72.14.035.610

პრ. მთავარი არქიტექტორი
კონსტანტინე ურუშაძე

თანაავტორი(ები)
ნიკოლოზ ყიფშიძე

ნახაზი-ფურცელი
გაზ-მომარაგების სქემა (მე-2 სართული)

A3 ფორმატი

გაზ-მომარაგების სქემა

ბუნებრივი აირის მრიცხველი
ბუნებრივი აირის დგარი
ბუნებრივი აირის მილი

ტიპიური (მე-3,მე-4,მე-5 და მე-6)
სართულები



METRIC

პროექტი
მრავალბინიანი საცხოვრებელი სახლი

პროექტის მისამართი
თბილისი, სოფ. დიღომი, ასმათის ქ. N-6
ს/კ: 01.72.14.035.610

პარ. მთავარი არქიტექტორი
კონსტანტინე ურუშაძე

თანაავტორი(ები)
ნიკოლოზ ყიფშიძე

ნახაზი-ფურცელი
გაზ-მომარაგების სქემა ტიპიური (მე-3, მე-4, მე-5 და მე-6) სართულები

A3 ფორმატი

გაზ-მომარაგების სქემა

მე-7 სართული

ბუნებრივი აირის მრიცხველი
ბუნებრივი აირის დგარი
ბუნებრივი აირის მილი

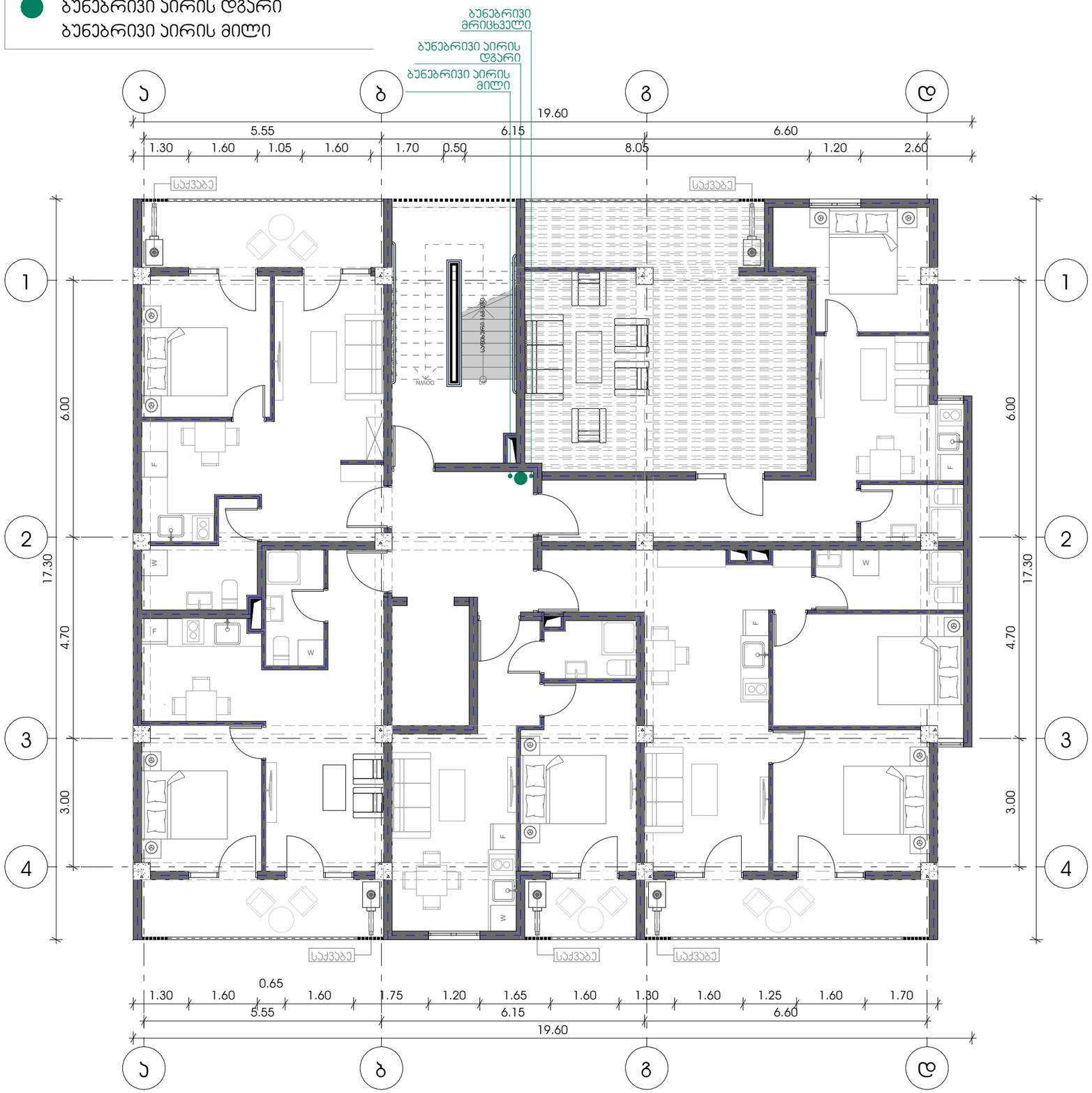

M E T R I C

პროექტი
მრავალბინიანი საცხოვრებელი სახლი

პროექტის მისამართი
თბილისი, სოფ. დიღომი, ასმათის ქ. N-6
ს/კ: 01.72.14.035.610

პრ. მთავარი არქიტექტორი
კონსტანტინე ურუშაძე

თანაავტორი(ები)
ნიკოლოზ ყიფშიძე

ნახაზი-ფურცელი
გაზ-მომარაგების სქემა (მე-7 სართული)

A3 ფორმატი

ელ-გაყვანილობის სქემა

მე-2 სართული

საცხოვრებელ ბინებში ელექტროობის მოწყობა ინდივიდუალურია და დამოკიდებულია უშუალოდ მესაკუთრის სურვილზე. ხოლო,სადარბაზოში, პარკინგზე და კიბის უჯრედში წარმოდგენილია ელექტროობის მოწყობის სქემა, ასევე წარმოდგენილია საცხოვრებელ ბინებში ელექტრო გამანაწილებელი ფარის განთავსების ადგილები.

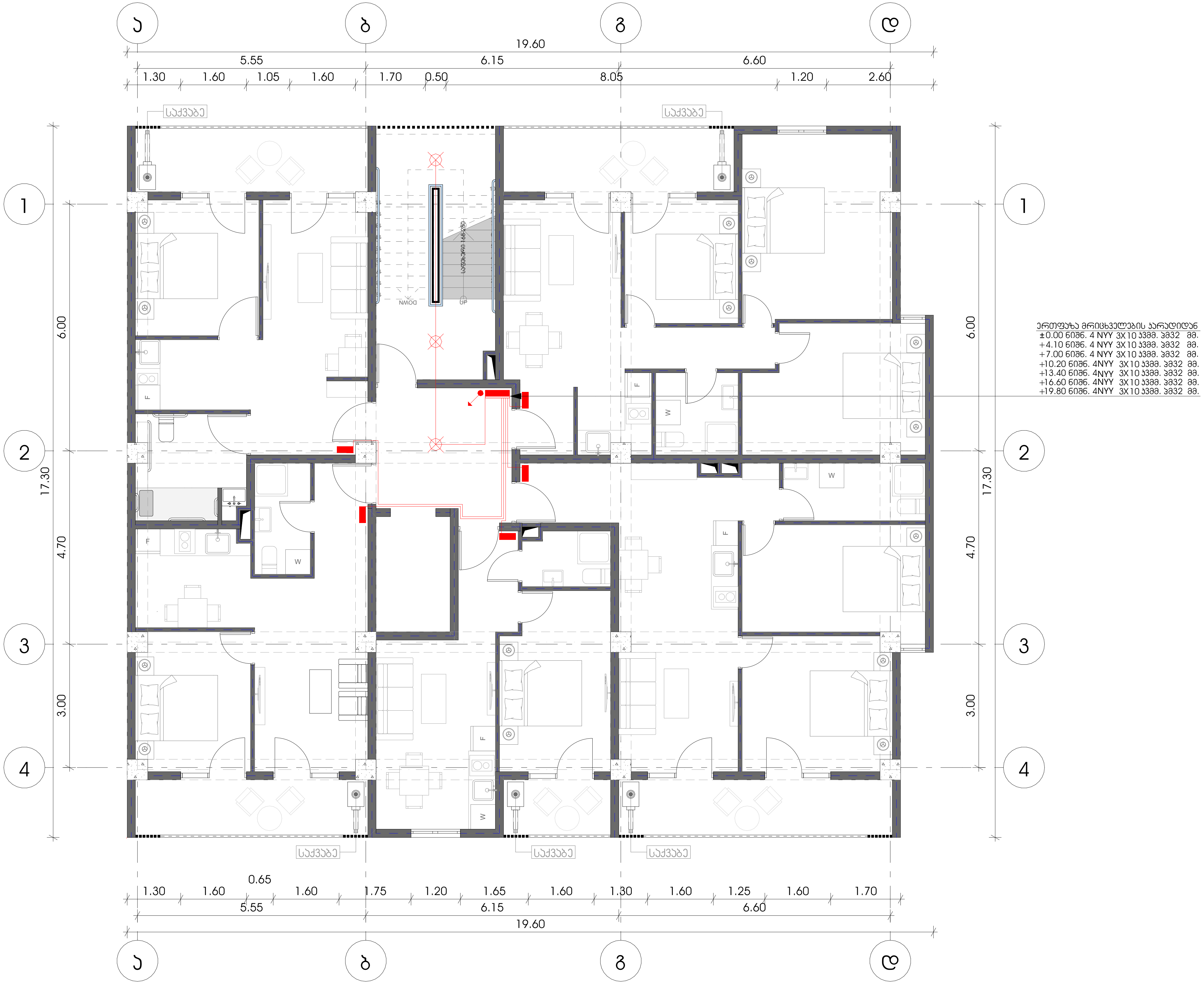

M E T R I C

პროექტი
მრავალბინიანი საცხოვრებელი სახლი

პროექტის მისამართი
თბილისი, სოფ. დიღომი, ასმათის ქ. N-6
ს/კ: 01.72.14.035.610

პრ. მთავარი არქიტექტორი
კონსტანტინე ურუშაძე

თანაავტორი(ები)
ნიკოლოზ ყიფშიძე

ნახაზი-ფურცელი
ელ-გაყვანილობის სქემა
(მე-2 სართული)

A3 ფორმატი

ელ-გაყვანილობის სქემა

ტიპიური (მე-3,მე-4,მე-5 და მე-6) სართულები

საცხოვრებელ ბინებში ელექტროობის მოწყობა ინდივიდუალურია და დამოკიდებულია უშუალოდ მესაკუთრის სურვილზე. ხოლო,სადარბაზოში, პარკინგზე და კიბის უჯრედში წარმოდგენილია ელექტროობის მოწყობის სქემა, ასევე წარმოდგენილია საცხოვრებელ ბინებში ელექტრო გამანაწილებელი ფარის განთავსების ადგილები.

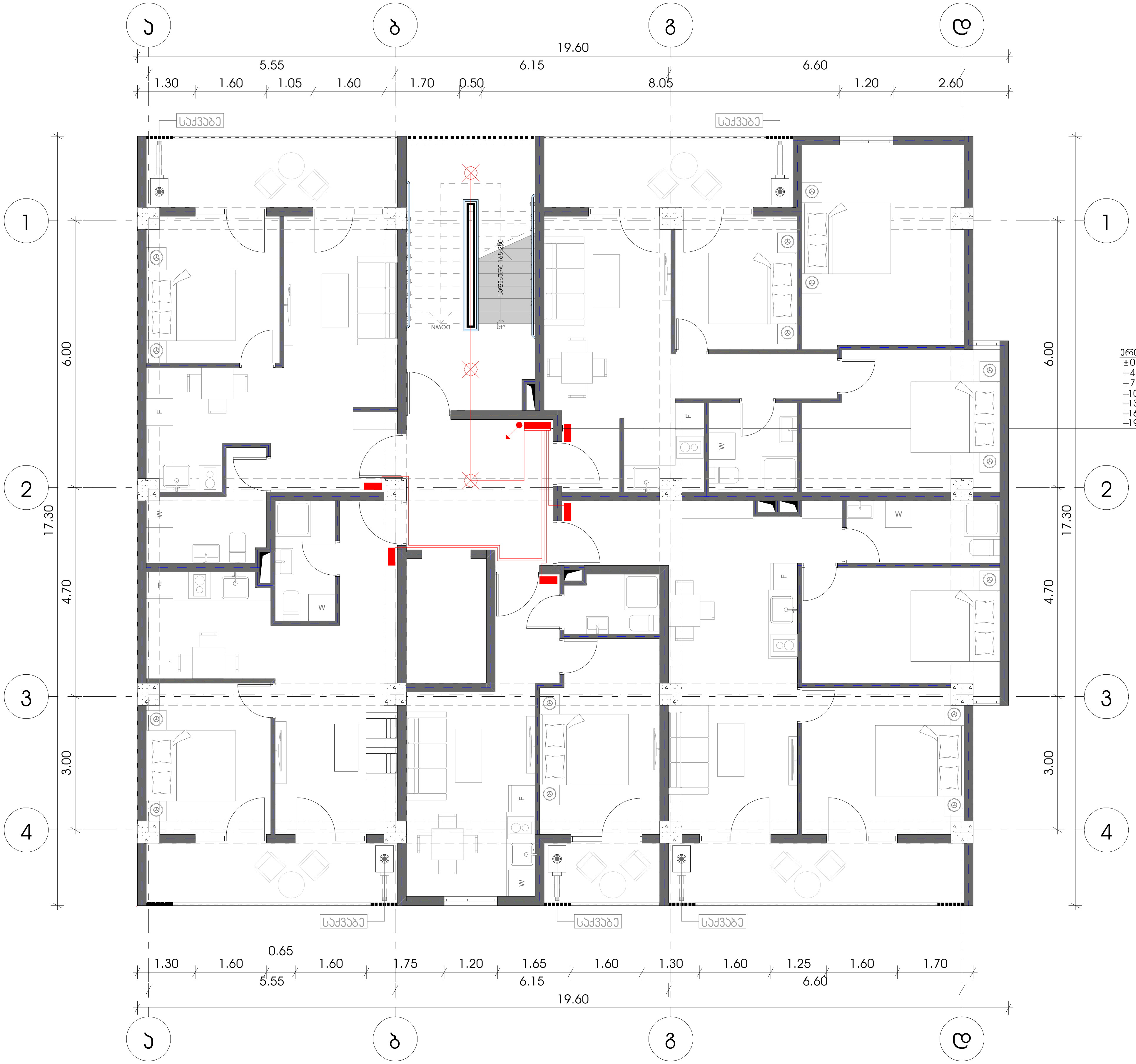

ერთფაზა მრიცხველების კარადიდან
±0.00 ნიშნ. 4 NYY 3X10 კვმმ. პმ32 მმ.
+4.10 ნიშნ. 4 NYY 3X10 კვმმ. პმ32 მმ.
+7.00 ნიშნ. 4 NYY 3X10 კვმმ. პმ32 მმ.
+10.20 ნიშნ. 4NYY 3X10 კვმმ. პმ32 მმ.
+13.40 ნიშნ. 4NYY 3X10 კვმმ. პმ32 მმ.
+16.60 ნიშნ. 4NYY 3X10 კვმმ. პმ32 მმ.
+19.80 ნიშნ. 4NYY 3X10 კვმმ. პმ32 მმ.

M E T R I C

პროექტი
მრავალბინიანი საცხოვრებელი სახლი

პროექტის მისამართი
თბილისი, სოფ. დიღომი, ასმათის ქ. N-6
ს/კ: 01.72.14.035.610

პრ. მთავარი არქიტექტორი
კონსტანტინე ურუშაძე

თანაავტორი(ები)
ნიკოლოზ ყიფშიძე

ნახაზი-ფურცელი
ელ-გაყვანილობის სქემა ტიპიური (მე-3, მე-4, მე-5 და მე-6) სართულები

A3 ფორმატი

ელ-გაყვანილობის სქემა

მე-7 სართული

საცხოვრებელ ბინებში ელექტროობის მოწყობა ინდივიდუალურია და დამოკიდებულია უშუალოდ მესაკუთრის სურვილზე. ხოლო,სადარბაზოში, პარკინგზე და კიბის უჯრედში წარმოდგენილია ელექტროობის მოწყობის სქემა, ასევე წარმოდგენილია საცხოვრებელ ბინებში ელექტრო გამანაწილებელი ფარის განთავსების ადგილები.



ერთფაზა მრიცხველების კარადიდან
±0.00 ნიშნ. 4 NYY 3X10 კვმმ. პმ32 მმ.
+4.10 ნიშნ. 4 NYY 3X10 კვმმ. პმ32 მმ.
+7.00 ნიშნ. 4 NYY 3X10 კვმმ. პმ32 მმ.
+10.20 ნიშნ. 4NYY 3X10 კვმმ. პმ32 მმ.
+13.40 ნიშნ. 4NYY 3X10 კვმმ. პმ32 მმ.
+16.60 ნიშნ. 4NYY 3X10 კვმმ. პმ32 მმ.
+19.80 ნიშნ. 4NYY 3X10 კვმმ. პმ32 მმ.

METRIC

პროექტი
მრავალბინიანი საცხოვრებელი სახლი

პროექტის მისამართი
თბილისი, სოფ. დიღომი,
ასმათის ქ. N-6
ს/კ: 01.72.14.035.610

პრ. მთავარი არქიტექტორი
კონსტანტინე ურუშაძე

თანაავტორი(ები)
ნიკოლოზ ყიფშიძე

ნახაზი-ფურცელი
ელ-გაყვანილობის სქემა
(მე-7 სართული)

A3 ფორმატი