მრავალბინიანი საცხოვრებელი სახლი
არქიტექტურული პროექტი

სამურზაყანოს ქ. N39
ს.კ 01.16.03.010.002



2023

შენობა-ნაგებობის უსაფრთხოების წესებთან შესაბამისობის ანალიზი

გამოყენებული წესები - „შენობა-ნაგებობის უსაფრთხოების წესები“

ჩამოთვალეთ შენობის დაკავებულებები და აღწერეთ თითოეული გამოყენება	
სც-2 (310.4) საცხოვრებელი ჯგუფი.	**0.000; 3.300; 6.600; 9.900; 13.200;** ნიშნულებზე
სწ-2 (311.3) სასაწყობო ჯგუფი “ავტოსადგომ გარაჟებს და არაწვადი მასალის შესანახ სასაწყობო სივრცეებს”	**-3.100** ნიშნულზე

კონსტრუქციის ტიპი:	
განსაზღვრეთ კონსტრუქციის ტიპი ახალი შენობისთვის: **მაგალითი: II-A, II-B, V-A, V-B**	**I-B** ტიპი

სიმაღლის შეზღუდვები **ცხრილი 503 -ის მიხედვით**		
დაკავებულობები	**დასაშვები სართულიანობა**	**შემოთავაზებული სართულიანობა**
საცხოვრებელი ჯგუფი სც-2	11	5
სასაწყობე ჯგუფი სწ-2	11	1
	დასაშვები	**შემოთავაზებული**
საერთო სიმაღლე =	48.8	16.50
მიწის ზემოთ სართულის რაოდენობა =		5

ფართობის შეზღუდვები **ცხრილი 503 -ის მიხედვით**		
დაკავებულობები	**დასაშვები ფართობი**	**შემოთავაზებული ფართობი**
სასაწყობე ჯგუფი სწ-2 (-3.100 ნიშნ.)	შეუზღუდავი	1076,0
საცხოვრებელი ჯგუფი სც-2 (0.000, 3.300, 6.600, 9.900, 13.200 ნიშნ.)	შეუზღუდავი	4218,2
იატაკის საერთო ფართობი =	**1497,8**	
იატაკების რაოდენობა =	**6**	
შენობის საერთო ფართობი სართულების გარე პერიმეტრებით =	**8986.8**	

გარე კედლის ცეცხლმედეგობისა და ღიობისადმი მოთხოვნები **ცხრილების 602-ის და 705.8 -ის მიხედვით**									
გარე კედელი	**ხანძარსაწინააღმდეგო მანძილი** (მეტრი)	**ცეცხლმედეგობის ხარისხი** (საათი)		**კედლის ღიობების ფართობი** (კედლის %)					
		მოთხოვნილი	**გათვალისწინებული**	**დასაშვები**			**გათვალისწინებული**		
				დაცული	**დაუცველი საშხეფებით**	**დაუცველი**	**დაცული**	**დაუცველი საშხეფებით**	**დაუცველი**
1-12 ღეძებში	>9.0 მ	0	0	შეუზღუდავი	შეუზღუდავი	შეუზღუდავი	-	-	აკმაყოფილებს
12-1 ღეძებში	>9.0 მ	0	0	შეუზღუდავი	შეუზღუდავი	შეუზღუდავი	-	-	აკმაყოფილებს
ა-დ ღეძებში	>9.0 მ	0	0	შეუზღუდავი	შეუზღუდავი	შეუზღუდავი	-	-	აკმაყოფილებს
დ-ა ღეძებში	>9.0 მ	0	0	შეუზღუდავი	შეუზღუდავი	შეუზღუდავი	-	-	აკმაყოფილებს

ხანძრისაგან დაცვის სისტემებისადმი მოთხოვნები							
დაკავებულობები/სივრცეები/გასასვლელი საშუალებები	**ავტოს აშხეფი სისტემა**	**ალტერნატიული ავტომატური ცეცხლსაქრობი სისტემები**	**ხელით სამართავი სახანძრო განგაშის სისტემები**	**სახანძრო მილდგარების სისტემები**	**კვამლის საკონტროლო სისტემები**	**ხელის ცეცხლმაქრები**	**საავარიო განგაშის სისტემები**
საცხოვრებელი ჯგუფი სც-2	-	-	კი	კი	კი	კი	კი
დახურული ავტოსადგომი(სწ-2) (-3.100 ნიშნ.)	კი	-	კი	კი	კი	კი	
დერეფნები	-	-	კი	კი	კი	კი	
ტამბური (-3.100 ნიშნ.)	-	-	კი	-	კი დაწნევის სისტემა	კი	
კიბის უჯრედი	-	-	კი	კი	კი დაწნევის სისტემა	კი	
ლიფტის შახტა	-	-	-	-	დაწნევის სისტემა	-	

სახანძრო-სამაშველო სამსახურის მიერ გამოსაყენებელი მისაერთებლები	კი

განიავების მოთხოვნა		
დაკავებულობები/სივრცეები/გასასვლელი საშუალებები	**ბუნებრივი განიავება**	**ხელოვნური განიავება**
საცხოვრებელი ჯგუფი სც-2	კი	კი
სასაწყობე ჯგუფი სწ-2	-	კი
დერეფნები	-	კი
კიბის უჯრედი	-	კი

თითოეული სართულიდან გასასვლელი საშუალება									
ნიშნულები	დაკავებულობა და დაკავებულობის დატვირთვის ჯამური მაჩვენებელი	მოთხოვნილი გასასვლელების/გასასვლელთან მისადგომის რაოდენობა	გათვალისწინებული გასასვლელების/გასასვლელთან მისადგომის რაოდენობა და ტიპი	გასასვლელი საშუალებების სიგანე					
				გზა-კიბეები		დერაფანი,		გასასვლელის გზა-კარი	
				მოთხოვნილი	გათვალისწინებული	მოთხოვნილი	გათვალისწინებული	მოთხოვნილი	გათვალისწინებული
-3,100 ნიშნული	**58**	**1**	**1** (შიდა და გარე გასასვლელის გზა-კიბეები)	**1,1**	**>1,1**	**-**	**-**	**0,82**	**>0,82**
0.000 ნიშნული	**46**	**1**	1 (შიდა და გარე გასასვლელ ის გზა- კიბეები)-	**1,1**	**>1,1**	**>1,2**	**>1,2**	**0,82**	**>0,82**
3.300 ნიშნული	**46**	**1**	**1** (შიგა და გარე გასასვლელის გზა-კიბეები)	**1,1**	**>1,1**	**>1,2**	**>1,2**	**-**	**-**
6.600 ნიშნული	**46**	**1**	**1** (შიგა და გარე გასასვლელის გზა-კიბეები)	**1,1**	**>1,1**	**>1,2**	**>1,2**	**0,82**	**>0,82**
9.900 ნიშნული	**46**	**1**	**1** (შიგა და გარე გასასვლელის გზა-კიბეები)	**1,1**	**>1,1**	**>1,2**	**>1,2**	**0,82**	**>0,82**

13.200 ნიშნული	**46**	**1**	**1** (შიგა და გარე გასასვლელის გზა-კიბეები)	**1,1**	**>1,1**	**>1,2**	**>1,2**	**0,82**	**>0,82**

წყალსადენი სისტემის ფიქსირებული მოწყობილობების რაოდენობა-საცხოვრებელი ჯგუფი სც-2 და სც-3 ქვეჯგუფები

ცხრილი 1602.1-ის მიხედვით

ნიშნულები	**საცხოვრებელი ერთეული**	**ფიქსირებული მოწყობილობები**									
		უნიტაზი (ერთ საცხოვრებელ ერთეულზე)		**ტუალეტის ხელსაბანები (ერთ საცხოვრებელ ერთეულზე)**		**აბაზანა/შხაპი (ერთ საცხოვრებელ ერთეულზე)**		**სამზარეულოს ნიჟარა (ერთ საცხოვრებელ ერთეულზე)**		**ავტომატური სარეცხი მანქანის მისაერთებელი**	
		გათვალისწინებული	მოთხოვნილი	გათვალისწინებული	მოთხოვნილი	გათვალისწინებული	მოთხოვნილი	გათვალისწინებული	მოთხოვნილი	გათვალისწინებული	მოთხოვნილი

0.000	17	1	1	1	1	1	1	1	1	1	1
3.300	17	1	1	1	1	1	1	1	1	1	1
6.600	17	1	1	1	1	1	1	1	1	1	1
9.900	17	1	1	1	1	1	1	1	1	1	1
13.200	16	1	1	1	1	1	1	1	1	1	1
ნიშნულები											

პირობითი ნიშნები

მიწის ნაკვეთის საკადასტრო საზღვარი

±0,000

იატაკის მოპირკეთების ნიშნული
სტრუქტურული ზედაპირის ნიშნული

ჭრილის ხაზი

ღერძი

დაკავებულობის ჯგუფი | სც-1 | ფ.18,6 | დაკავებულობის დატვირთვის ფაქტორი
ფართობი კვ.მ. | | | დაკავებულობის დატვირთვა

ღიობი ფილაში

მისაწვდომი სვლა გეზი

გასასვლელამდე სავალი მანძილი

საერთო სავალი ბილიკი

ჯედლის ცეცხლმედეგობა (ერთსაათიანი)

ჯედლის ცეცხლმედეგობა (ორსაათიანი)
გასასვლელებს შორის მანძილი

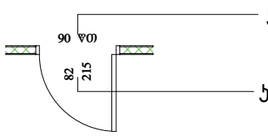

კარის ცეცხლმედეგობის ხარისხი

კარის სუფთა გაბარიტული ზომა

	სიმბოლოს სახელწოდება
	სახანძრო მილდგარი
	ხელის ცეცხლმაქრი
FDC	სახანძრო-სამაშველო სამსახურის მიერ გამოსაყენებელი მისაერთებელი
	კვამლის ავტომატური აღმომჩენი
	კვამლზე მორეაგირე მაუწყებელი
	ავტოსაშხეფი
	სახანძრო განგაშის ხელით სამართავი კოლოფი
	მხედველობითი განგაშის სისტემა
	გასასვლელი
	სახანძრო განგაშის შეტყობინების მოწყობილობა
	საკვამლო ტიპის მაუწყებელი
	საავარიო განათება
	სახანძრო-სამაშველო სამსახურის მიერ გამოსაყენებელი მისაერთებელი - ჰიდრანტი.

დაკავებულობის ჯგუფების აღნიშვნები

დაკავებულობის ჯგუფები	დაკავებულობის ჯგუფის აღნიშვნა	ფერის კოდი	დაშტრიხვა/HATCH	ხაზის სისქე/LINE THICKNESS	დაშტრიხვის მასშტაბი/HATCH SCALE	დაშტრიხვის კუთხე/HATCH ANGLE
თავშეყრის ჯგუფი (თვ)		RGB (34,139,34)	ANSI31	0.05 მმ	40	0
საქმიანი ჯგუფი (სქ)		RGB (79,12,187)	ANSI31	0.05 მმ	40	0
საკაჯრო ჯგუფი (სვ)		RGB (255,0,0)	ANSI31	0.05 მმ	40	0
საცხოვრებელი ჯგუფი (სვ)		RGB (255,255,0)	ANSI31	0.05 მმ	40	0
დამხმარე ჯგუფი (დს)		RGB (57,57,56)	ANSI31	0.05 მმ	40	0

შენიშვნა:

დაკავებულობის აღნიშვნის დაშტრიხვა, ხაზის სისქე, დაშტრიხვის მასშტაბი და დაშტრიხვის კუთხე მორგებულია AutoCAD - ის სახაზავ პროგრამისთვის, სხვა სახაზავი პროგრამის გამოყენების შემთხვევაში, დაშტრიხვის ტიპი, ხაზის სისქე, მასშტაბი და კუთხე უნდა იყოს აღნიშნულთან მაქსიმალურად მიახლოებული, ხოლო დაკავებულობის ფერი სხვა სახაზავი პროგრამების შემთხვევაშიც უნდა იყოს მოცემული კოდების მიხედვით.

კ3 = 3348.1\11369.0= 0.3

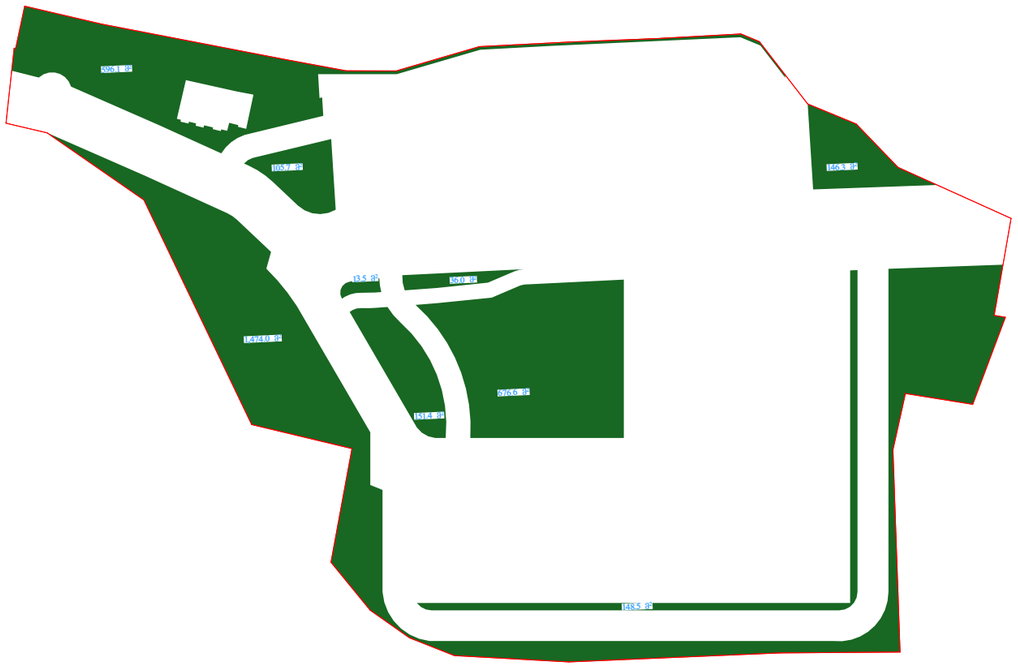

კ2 = 6392.9\11369.0= 0.6

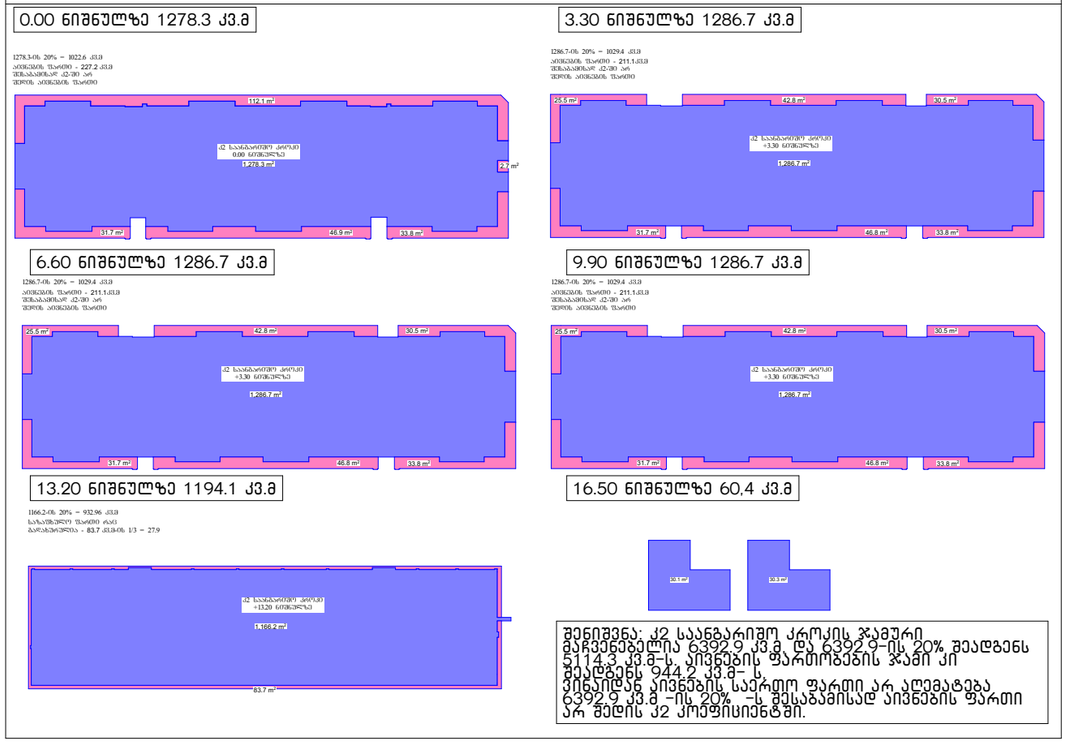

კ1 = 1513.9\11369.0= 0.1

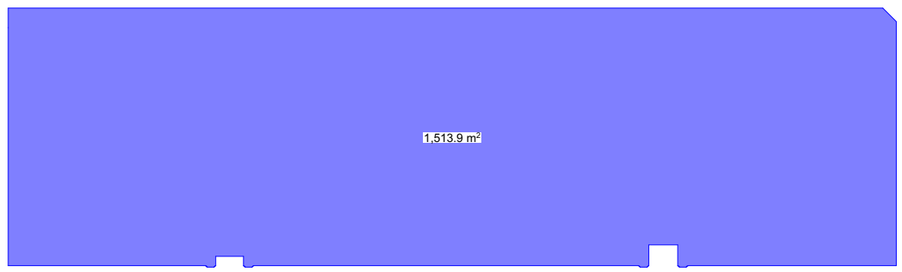

მოშენება - 8808.4 კვ.მ



საპროექტო ორგანიზაცია
Company name
შპს "დიპარი ჯგუფი"
ს.ნ 405368917
პროექტის დასახელება
Job Title
მრავალბინიანი საცხოვრებელი სახლი
მისამართი:
Address
ქ.ბათუმის,ქობა სამკრებულო N39
ს.ნ 01.16.03.010.002

განმარტებითი:
Explication:

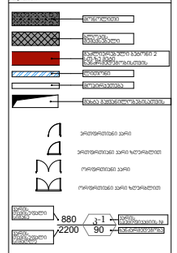

პროექტის სტადია
Drawing Status
შპს. დეპარტი
Date
2023/07/20
პროექტის ხელმძღვანელი
შესრულებაში მონაწილეობა
performers
არქიტექტორი
სახელი გვარი
ლევან ჩაჩავაძე
ინჟ. კონსტრ.
ლევან ჩაჩავაძე

ნახაზის დასახელება
Drawing title

კროკები

ნახაზის N INDEX	ფურცელი PAGES	ფურცლების ჯამური
05.6		

მასშტაბი
Drawing Scale
1:1000, 1:500, 1:900, 1:920

A3

2023 წ

ՕԴԱՏԱՐԱՆԻ ՀԱՐԿԱԴՐՈՒՄՆԵՐԻ ՀԱՄԱԼԻՐՔԻ ՇԻՆԱՐԱՐՈՒԹՅԱՆ ԱՇԽԱՏԱՆՔՆԵՐԻ ԿԱՏԱՐՄԱՆ ՀԱՄԱՐ ԱՆՀՐԱԺԵՇՏ 1211.0 ՔՄ² ՄԱԿԵՐԵՍՈՎ ՏԱՐԱԾՔԻ ՕԳՏԱԳՈՐԾՄԱՆ ՆՊԱՏԱԿՈՎ

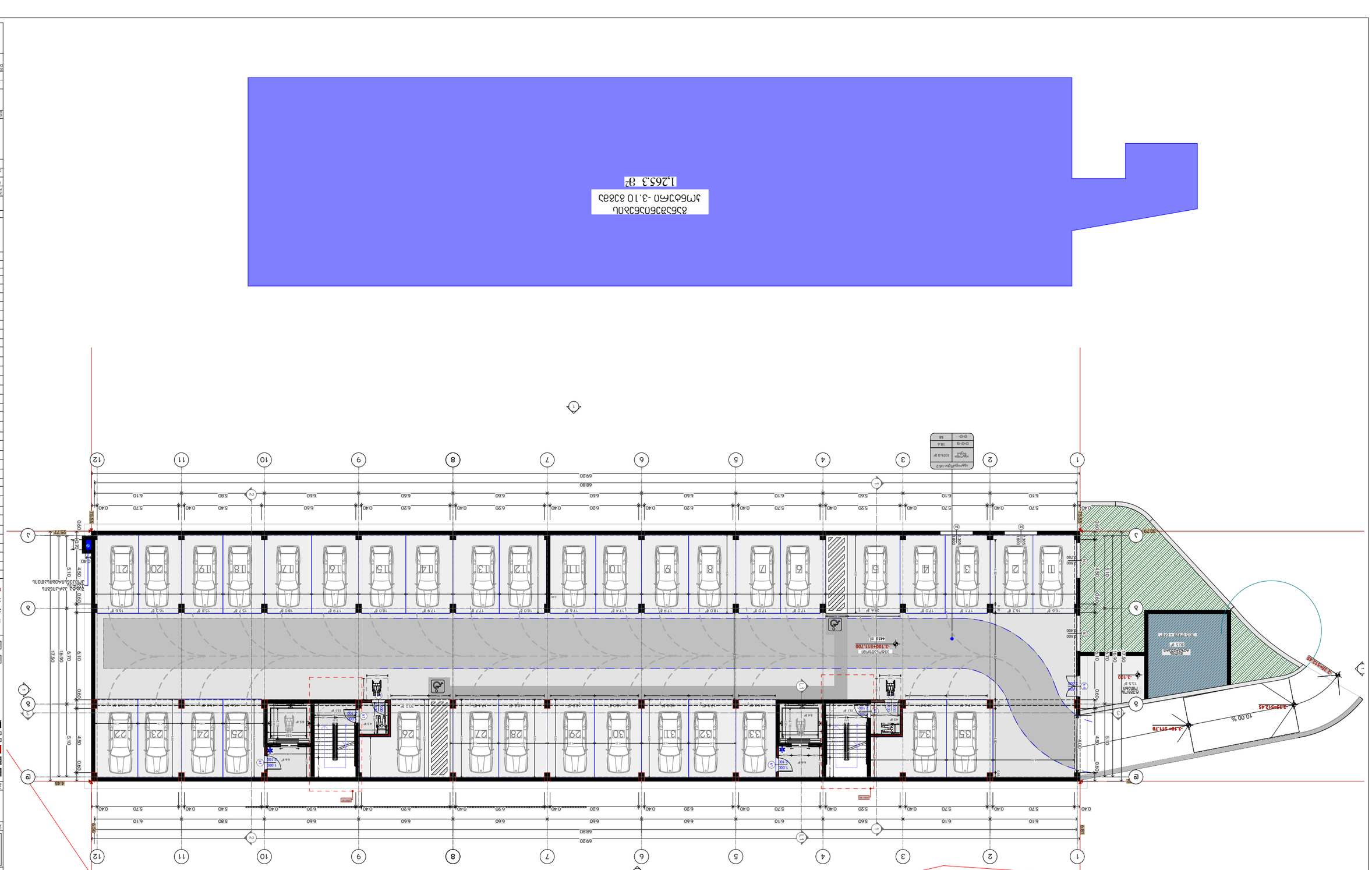

Ընդհանուր մակերես	445.8
	1075.7

Ընդհանուր մակերես	1075.7
Նախագծային մակերես	1075.7
Նախագծային մակերես	1075.7
Նախագծային

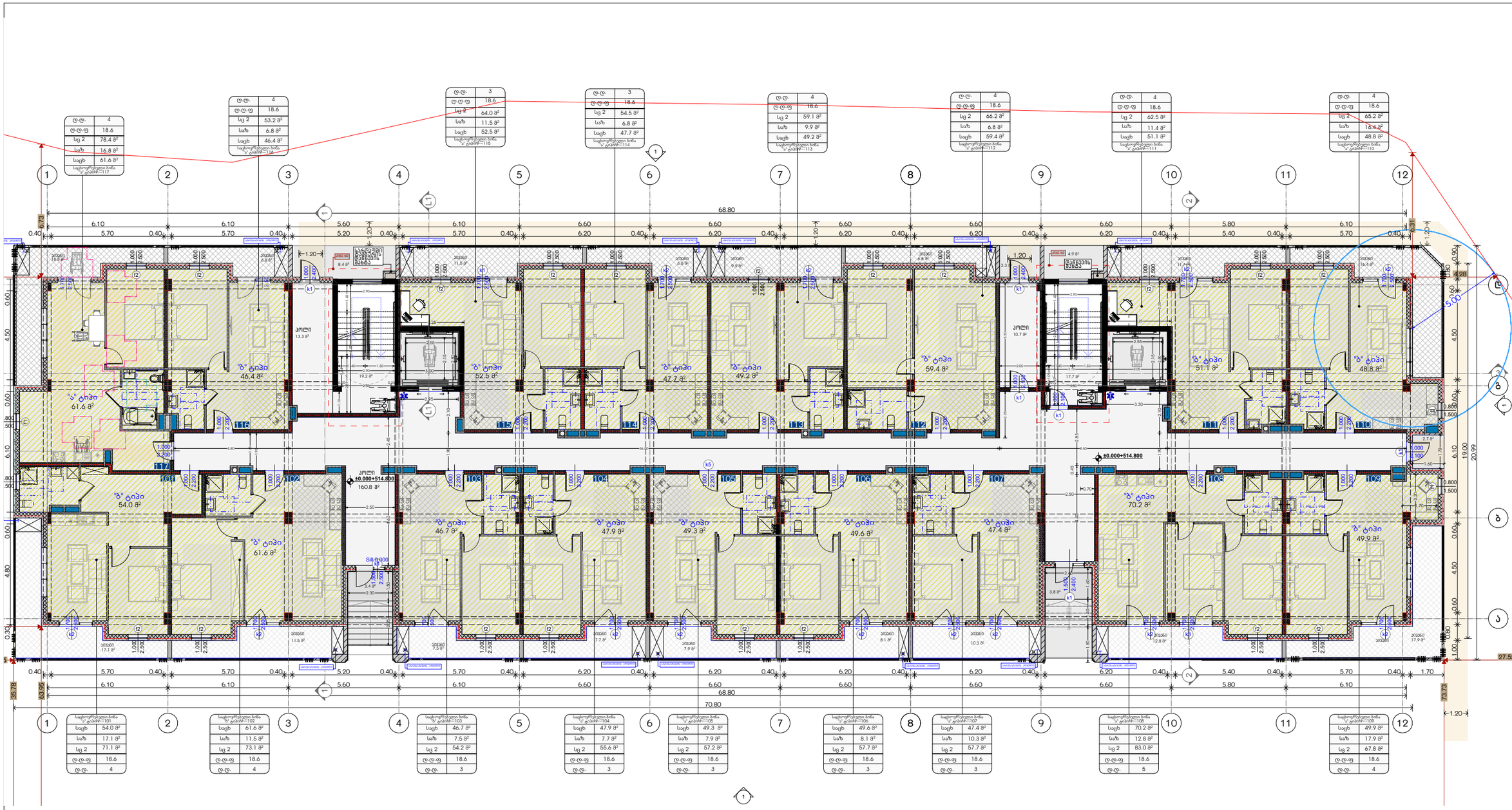

Company name	შპს "დვალური ჯგუფი" ს.ე 405368917
Job Title	მრავალბინიანი საცხოვრებელი სახლი
Address	ქ.თბილისი,ქერა სამგორზანთარი N39 ს.ე 01.16.03.010.002

Explication:

	ბეტონი
	ბეტონის ბლოკი
	ტერიტორიის საზღვარი 2.50 სმ სიგანის ხაზით
	მოპირკეთება
	ასანთქვეშა
	ორფენიანი კედელი
	ორფენიანი კედელი ფილტრით
	ორფენიანი კედელი ფილტრით

880	1-1
2200	90

ძირითადი:

1.	საცხოვრებელი	893.3მ2
2.	საზაფხულო	187.2მ2
3.	ძირ/ფართობი	248.2მ2
	საერთო ფართი	1328.7მ2

	სცხოვრებელი	საერთო	ჯამი
101	54.0	17.1	71.1
102	61.6	11.5	73.1
103	46.7	7.5	54.2
104	47.9	7.7	55.6
105	49.3	7.9	57.2
106	49.6	8.1	57.7
107	47.4	10.3	57.7
108	70.2	12.8	83.0
109	49.9	17.9	67.8
110	48.8	16.4	65.2
111	51.1	11.4	62.5
112	59.4	6.8	66.2
113	49.2	9.9	59.1
114	47.7	6.8	54.5
115	52.5	11.5	64.0
116	46.4	6.8	53.2
117	61.6	16.8	78.4
	893.3	187.2	1080.5

Drawing Status	პროექტის სტადია
Date	2023/07/20
performers	პროექტირებლები
თანამდებობა	სახელი,მამის	ხელმოწერა
მთავარი არქიტექტორი	ლუკა ჩაჩუბაძე	
არ. პასუხის	ლუკა ჩაჩუბაძე	

Drawing title: 0.00 სართულის გეგმა

INDEX	ფურც. რაოდ. PAGES	ფურცლების ზომა
05.8		A3

Drawing Scale: 1:200, 1:300

2023 წ

ც.ც.	4
ც.ც.ფ	18.6
სც 2	77.7 მ²
საზ	16.1 მ²
საცხ	61.6 მ²

საცხოვრებლიანი ბინა "ბ" ტიპის—217

ც.ც.	4
ც.ც.ფ	18.6
სც 2	65.0 მ²
საზ	6.8 მ²
საცხ	58.2 მ²

საცხოვრებლიანი ბინა "ბ" ტიპის—216

ც.ც.	4
ც.ც.ფ	18.6
სც 2	63.8 მ²
საზ	11.4 მ²
საცხ	52.4 მ²

საცხოვრებლიანი ბინა "ბ" ტიპის—215

ც.ც.	4
ც.ც.ფ	18.6
სც 2	69.6 მ²
საზ	9.4 მ²
საცხ	60.2 მ²

საცხოვრებლიანი ბინა "ბ" ტიპის—214

ც.ც.	4
ც.ც.ფ	18.6
სც 2	59.3 მ²
საზ	10.0 მ²
საცხ	49.3 მ²

საცხოვრებლიანი ბინა "ბ" ტიპის—213

ც.ც.	4
ც.ც.ფ	18.6
სც 2	57.8 მ²
საზ	7.5 მ²
საცხ	50.3 მ²

საცხოვრებლიანი ბინა "ბ" ტიპის—212

ც.ც.	4
ც.ც.ფ	18.6
სც 2	62.5 მ²
საზ	11.4 მ²
საცხ	51.1 მ²

საცხოვრებლიანი ბინა "ბ" ტიპის—211

ც.ც.	5
ც.ც.ფ	18.6
სც 2	80.3 მ²
საზ	16.3 მ²
საცხ	64.0 მ²

საცხოვრებლიანი ბინა "ა" ტიპის—210

საცხოვრებლიანი ბინა "ბ" ტიპის—201	
საცხ	54.0 მ²
საზ	17.1 მ²
სც 2	71.1 მ²
ც.ც.ფ	18.6
ც.ც.	4

საცხოვრებლიანი ბინა "ბ" ტიპის—202	
საცხ	81.6 მ²
საზ	11.5 მ²
სც 2	93.1 მ²
ც.ც.ფ	18.6
ც.ც.	5

საცხოვრებლიანი ბინა "ბ" ტიპის—203	
საცხ	46.7 მ²
საზ	7.5 მ²
სც 2	54.2 მ²
ც.ც.ფ	18.6
ც.ც.	3

საცხოვრებლიანი ბინა "ბ" ტიპის—204	
საცხ	47.9 მ²
საზ	7.7 მ²
სც 2	55.6 მ²
ც.ც.ფ	18.6
ც.ც.	3

საცხოვრებლიანი ბინა "ბ" ტიპის—205	
საცხ	49.3 მ²
საზ	7.9 მ²
სც 2	57.2 მ²
ც.ც.ფ	18.6
ც.ც.	3

საცხოვრებლიანი ბინა "ბ" ტიპის—206	
საცხ	49.6 მ²
საზ	8.1 მ²
სც 2	57.7 მ²
ც.ც.ფ	18.6
ც.ც.	3

საცხოვრებლიანი ბინა "ბ" ტიპის—207	
საცხ	68.3 მ²
საზ	10.3 მ²
სც 2	78.6 მ²
ც.ც.ფ	18.6
ც.ც.	3

საცხოვრებლიანი ბინა "ბ" ტიპის—208	
საცხ	65.3 მ²
საზ	13.0 მ²
სც 2	78.3 მ²
ც.ც.ფ	18.6
ც.ც.	5

საცხოვრებლიანი ბინა "ბ" ტიპის—209	
საცხ	53.5 მ²
საზ	17.7 მ²
სც 2	71.2 მ²
ც.ც.ფ	18.6
ც.ც.	4

1,497.8 m²

სპორტული ორგანიზაცია
Company name

შპს "დვანური ჯგუფი"
ს.ე 405368917

პროექტის დასახელება
Job Title

მრავალბინიანი საცხოვრებელი სახლი

მისამართი:
Address

ქ.ახალციხე,ქუჩა საპორნაძეების N39
ს.კ 01.16.03.010.002

განმარტება:
Explication:

- ბეტონის კედელი
- აგურის კედელი
- ალუმინის ფანჯრის კონსტრუქცია ორმაგი მინით
- მეტალის კარი
- მეტალოპლასტმასის კონსტრუქცია
- ბლაინდის ჩამონტაჟებული სისტემა
- არსებული ელექ. ქსელი
- არსებული ელექ. ქსელის დემონტაჟი
- პროექტირებული ელექ. ქსელი
- პროექტირებული ელექ. ქსელის დემონტაჟი
- ელექტრო ფარი
- ელექტრო ფარის დემონტაჟი
- 880 / 2200
- ა-ა / 90
- ელექტრო ფარის ტიპი
- ელექტრო ფარის დემონტაჟის ტიპი

ძირითადი მაჩვენებლები:

1. საცხოვრებელი	963.3მ²
2. საზაფხულო	189.7მ²
3. კიბე/შახტები	172.5მ²
საერთო ფართი	1325.5მ²

N	საცხოვრებელი	საერთო	ჯამი
201	54.0	17.1	71.1
202	81.6	11.5	93.1
203	46.7	7.5	54.2
204	47.9	7.7	55.6
205	49.3	7.9	57.2
206	49.6	8.1	57.7
207	68.3	10.3	78.6
208	65.3	13.0	78.3
209	53.5	17.7	71.2
210	64.0	16.3	80.3
211	51.1	11.4	62.5
212	50.3	7.5	57.8
213	49.3	10.0	59.3
214	60.2	9.4	69.6
215	52.4	11.4	63.8
216	58.2	6.8	65.0
217	61.6	16.1	77.7
	963.3	189.7	1153.0

პროექტის სტადია
Drawing Status

ფაზა: ტექნიკური

ოთხშაბათი,04 ოქტომბერი 2023წ.

2023/07/20

მონაწილეები
performers

თანამდებობა	სახელი,გვარი	ხელმოწერა
არქიტექტორი	ლუკა ჩაჩავაძე	
ხელ. ესთეტიკი	ლუკა ჩაჩავაძე	

ნახაზის დასახელება
Drawing title

+3.30 სართულის გეგმა

ნახაზის N	ფურცელი	ფორმატის ზომა
INDEX	PAGES	
05.9		A3

მასშტაბი
Drawing Scale
1:300, 1:200

2023 წ

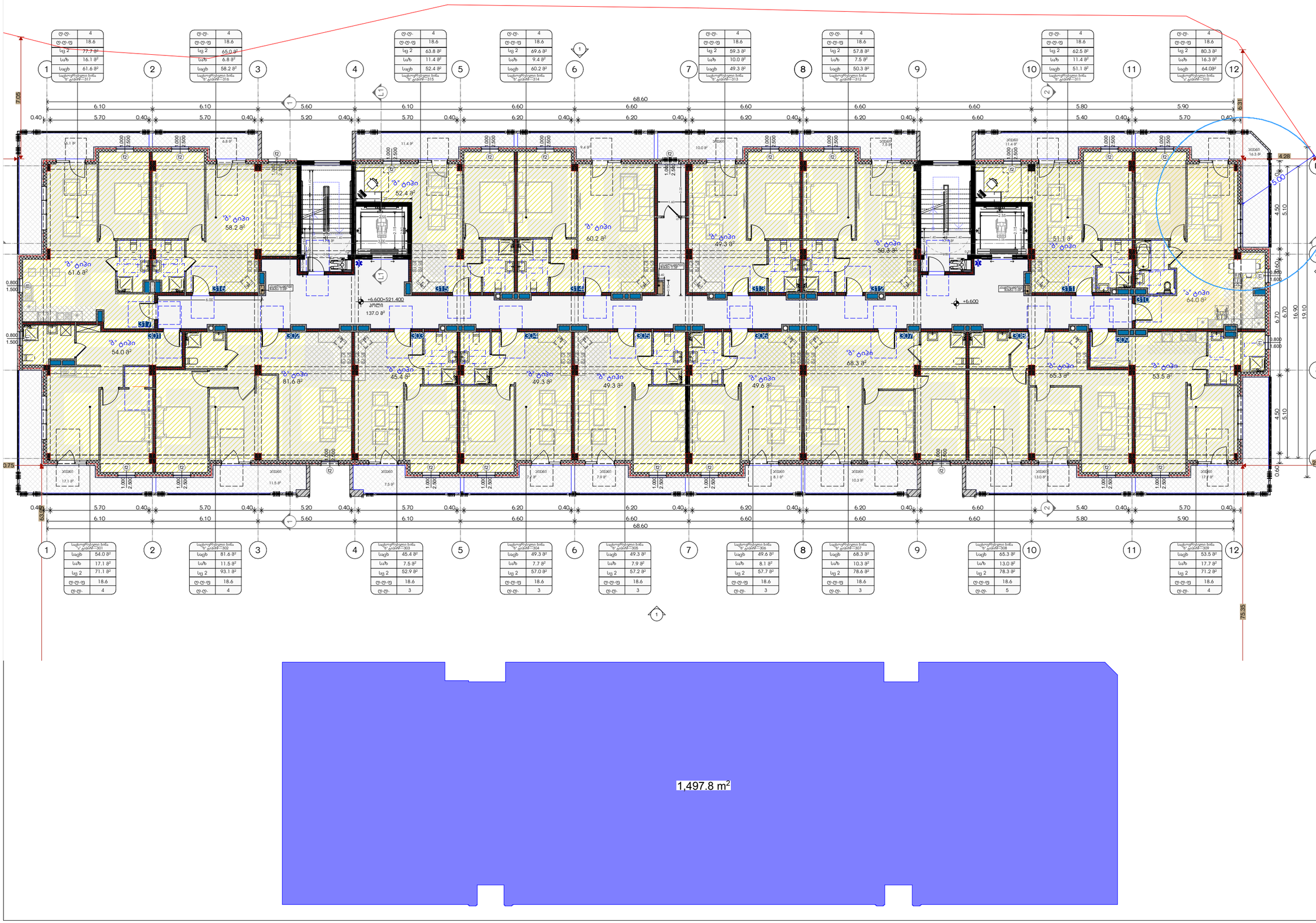

N	ბინის ფართობი	საბუნებო ფართი	ჯამი
301	54.0	17.1	71.1
302	81.6	11.5	93.1
303	45.4	7.5	52.9
304	49.3	7.7	57.0
305	49.3	7.9	57.2
306	49.6	8.1	57.7
307	68.3	10.3	78.6
308	65.3	13.0	78.3
309	53.5	17.7	71.2
310	64.0	16.3	80.3
311	51.1	11.4	62.5
312	50.3	7.5	57.8
313	49.3	10.0	59.3
314	60.2	9.4	69.6
315	52.4	11.4	63.8
316	58.2	6.8	65.0
317	61.6	16.1	77.7
	963.4	189.7	1153.1

საპროექტო ორგანიზაცია
Company name

შპს "დვანური ჯგუფი"
ს.ე 405368917

პროექტის დასახელება
Job Title

მრავალბინიანი საცხოვრებელი სახლი

მისამართი:
Address

ქ.თბილისი,ქორს საბურნუსანო N39
ს.ე 01.16.03.010.002

ექსპლიკაცია:
Explication:

- არსებული
- საპროექტო
- საპროექტო ბინის ნუმერაცია და ფართობი
- ტროტუარი
- ასფალტი
- ბორდიური
- საპროექტო ხე
- არსებული ხე
- საპროექტო ხე ფარდობით
- არსებული ხე ფარდობით

1. საცხოვრებელი	963.4მ²
2. საზაფხულო	189.7მ²
3.კიბე/დერეფანი	172.5მ²
საერთო ფართი	1325.6მ²

ნახაზის სტადია	
Drawing Status	
პროექტის ავტორი	შპს. დვანური
	2023/07/20

შემსრულებლები
performers

თანამდებობა	სახელი, გვარი	ხელმოწერა
მთავარი არქიტექტორი	ლევან ჩაჩავაძე	
არ. ასისტენტი	ლევან ჩაჩავაძე	

ნახაზის დასახელება
Drawing title

+6.60 სართულის გეგმა

ნახაზის № INDEX	ფურცელი PAGES	ფურცლების ჯამური
05.10		
მასშტაბი Drawing Scale	1:200, 1:300	A3

2023 წ

ტ.ტ.	4
ტ.ტ.ფ	18.6
სც 2	77.7 მ²
საზ	16.1 მ²
საცხ	61.6 მ²

საცხოვრებელი ბინა №ტ.ტ/ბინ—417

ტ.ტ.	4
ტ.ტ.ფ	18.6
სც 2	65.0 მ²
საზ	6.8 მ²
საცხ	58.2 მ²

საცხოვრებელი ბინა №ტ.ტ/ბინ—416

ტ.ტ.	4
ტ.ტ.ფ	18.6
სც 2	63.8 მ²
საზ	11.4 მ²
საცხ	52.4 მ²

საცხოვრებელი ბინა №ტ.ტ/ბინ—415

ტ.ტ.	4
ტ.ტ.ფ	18.6
სც 2	69.6 მ²
საზ	9.4 მ²
საცხ	60.2 მ²

საცხოვრებელი ბინა №ტ.ტ/ბინ—414

ტ.ტ.	4
ტ.ტ.ფ	18.6
სც 2	59.3 მ²
საზ	10.0 მ²
საცხ	49.3 მ²

საცხოვრებელი ბინა №ტ.ტ/ბინ—413

ტ.ტ.	4
ტ.ტ.ფ	18.6
სც 2	57.8 მ²
საზ	7.5 მ²
საცხ	50.3 მ²

საცხოვრებელი ბინა №ტ.ტ/ბინ—412

ტ.ტ.	4
ტ.ტ.ფ	18.6
სც 2	62.5 მ²
საზ	11.4 მ²
საცხ	51.1 მ²

საცხოვრებელი ბინა №ტ.ტ/ბინ—411

ტ.ტ.	4
ტ.ტ.ფ	18.6
სც 2	80.3 მ²
საზ	16.3 მ²
საცხ	64.0მ²

საცხოვრებელი ბინა №ტ.ტ/ბინ—410

ტ.ტ.	3
ტ.ტ.ფ	18.6
სც 2	54.0 მ²
საზ	17.1 მ²
საცხ	71.1 მ²

საცხოვრებელი ბინა №ტ.ტ/ბინ—401

ტ.ტ.	4
ტ.ტ.ფ	18.6
სც 2	81.6 მ²
საზ	11.5 მ²
საცხ	93.1 მ²

საცხოვრებელი ბინა №ტ.ტ/ბინ—402

ტ.ტ.	3
ტ.ტ.ფ	18.6
სც 2	52.9 მ²
საზ	7.5 მ²
საცხ	45.4 მ²

საცხოვრებელი ბინა №ტ.ტ/ბინ—403

ტ.ტ.	3
ტ.ტ.ფ	18.6
სც 2	57.0 მ²
საზ	7.7 მ²
საცხ	49.3 მ²

საცხოვრებელი ბინა №ტ.ტ/ბინ—404

ტ.ტ.	3
ტ.ტ.ფ	18.6
სც 2	57.2 მ²
საზ	7.9 მ²
საცხ	49.3 მ²

საცხოვრებელი ბინა №ტ.ტ/ბინ—405

ტ.ტ.	3
ტ.ტ.ფ	18.6
სც 2	57.7 მ²
საზ	8.1 მ²
საცხ	49.6 მ²

საცხოვრებელი ბინა №ტ.ტ/ბინ—406

ტ.ტ.	3
ტ.ტ.ფ	18.6
სც 2	78.6 მ²
საზ	10.3 მ²
საცხ	68.3 მ²

საცხოვრებელი ბინა №ტ.ტ/ბინ—407

ტ.ტ.	5
ტ.ტ.ფ	18.6
სც 2	78.3 მ²
საზ	13.0 მ²
საცხ	65.3 მ²

საცხოვრებელი ბინა №ტ.ტ/ბინ—408

ტ.ტ.	4
ტ.ტ.ფ	18.6
სც 2	71.0 მ²
საზ	17.5 მ²
საცხ	53.5 მ²

საცხოვრებელი ბინა №ტ.ტ/ბინ—409

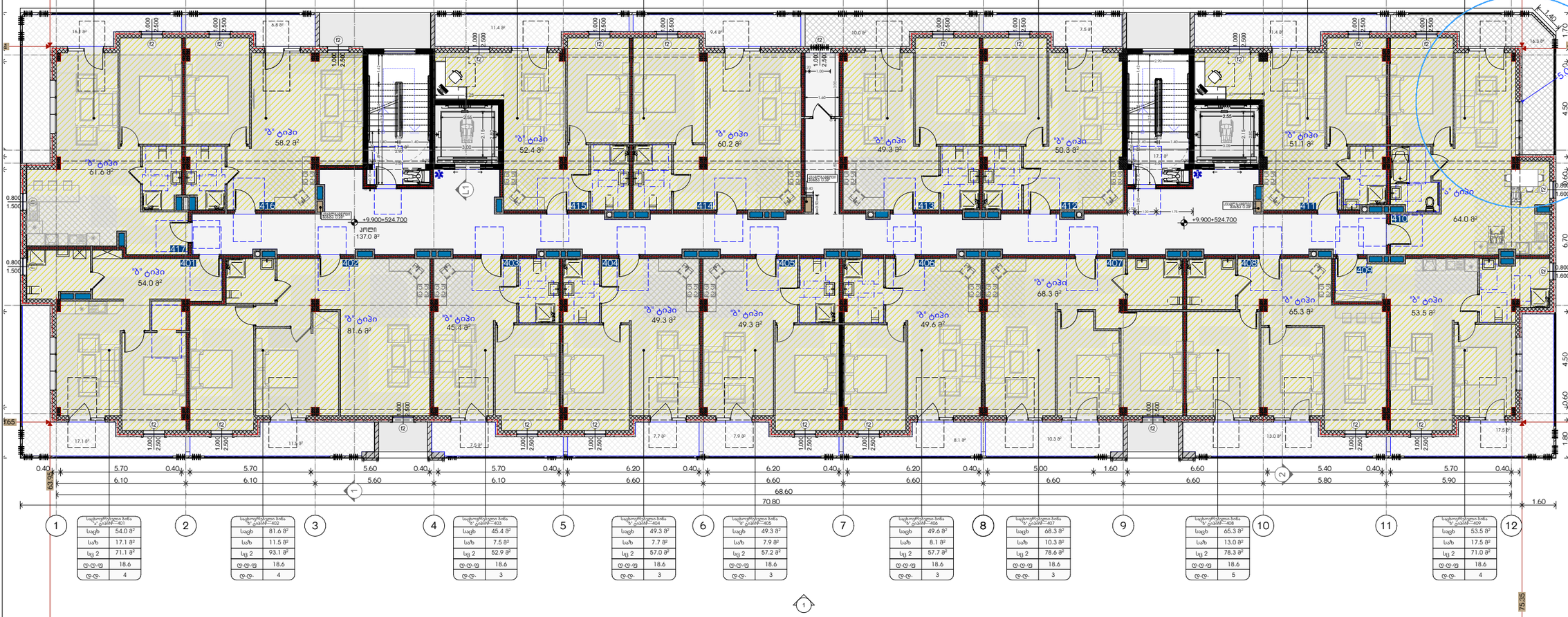

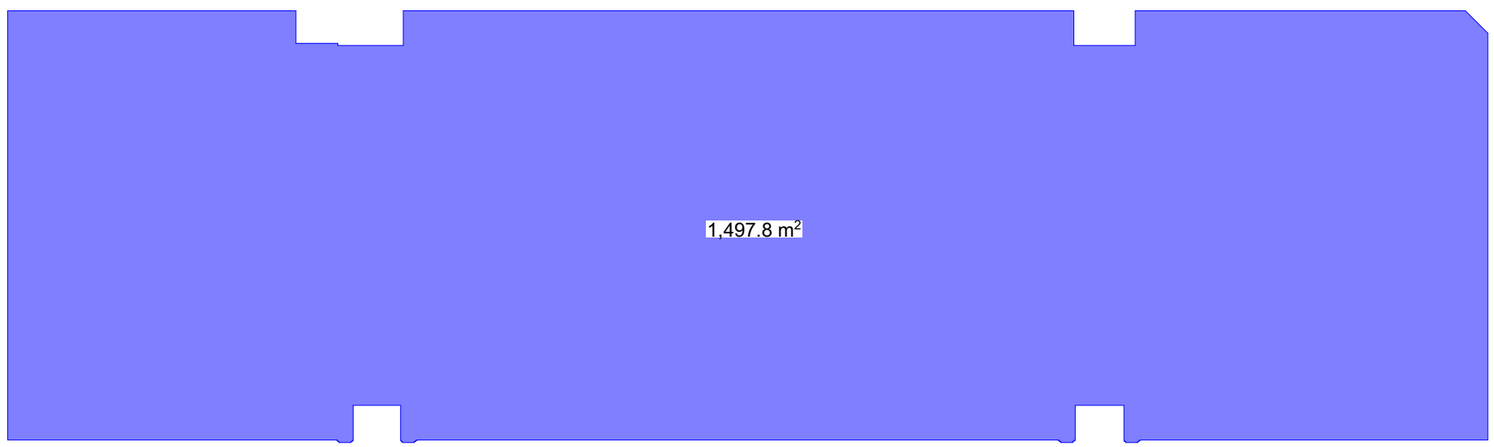

საპროექტო ორგანიზაცია
Company name

შპს "დიპლომი ჯგუფი"
ს.ე 405368917

პროექტის დასახელება
Job Title

მრავალბინიანი საცხოვრებელი სახლი

მისამართი:
Address

ქ.თბილისი,ქორა სამგორისუბანი N39
ს.ე 01.16.03.010.002

ექსპლიკაცია:
Explication:

- არსებული ობიექტი
- საპროექტო ობიექტი
- ასაშენებელი ობიექტის ავარიული ნაწილის დემონტაჟი
- მოსაჭრელი ხეები
- მოსაჭრელი ბუჩქნარი
- მოსაწყობი ტერიტორია
- საპროექტო ავტო გასასვლელი
- საპროექტო ავტო შესასვლელი
- ორფერდიანი ავტო გასასვლელის
- ორფერდიანი ავტო შესასვლელის

880 1-1 ტროტუარის ჭრილი
2200 90 ბორდიურის ტიპი

ექსპლიკაცია:

1. საცხოვრებელი		963.4მ²
2. საზაფხულო		189.5მ²
3.კომბინირებული		172.5მ²
საერთო ფართი		1325.4მ²

N	საცხოვრებელი ს.ფართი		ჯამი
401	54.0	17.1	71.1
402	81.6	11.5	93.1
403	45.4	7.5	52.9
404	49.3	7.7	57.0
405	49.3	7.9	57.2
406	49.6	8.1	57.7
407	68.3	10.3	78.6
408	65.3	13.0	78.3
409	53.5	17.5	71.0
410	64.0	16.3	80.3
411	51.1	11.4	62.5
412	50.3	7.5	57.8
413	49.3	10.0	59.3
414	60.2	9.4	69.6
415	52.4	11.4	63.8
416	58.2	6.8	65.0
417	61.6	16.1	77.7
	963.4	189.5	1152.9

პროექტის სტადია Drawing Status	თარიღი Date
არქიტექტურული ნაწილის	2023/07/20

შემსრულებლები performers

თანამდებობა	სახელი,გვარი	ხელმოწერა
მთავარი არქიტექტორი	ლუკა ჩაჩანაძე	
არქ. ასი ტორი	ლუკა ჩაჩანაძე	

ნახაზის დასახელება
Drawing title

+9.90 სართულის გეგმა

ნახაზის N INDEX	ფურც. რაოდ. PAGES	ფურცლის ზომა
05.11		A3

მასშტაბი Drawing Scale
1:200, 1:300

2023 წ

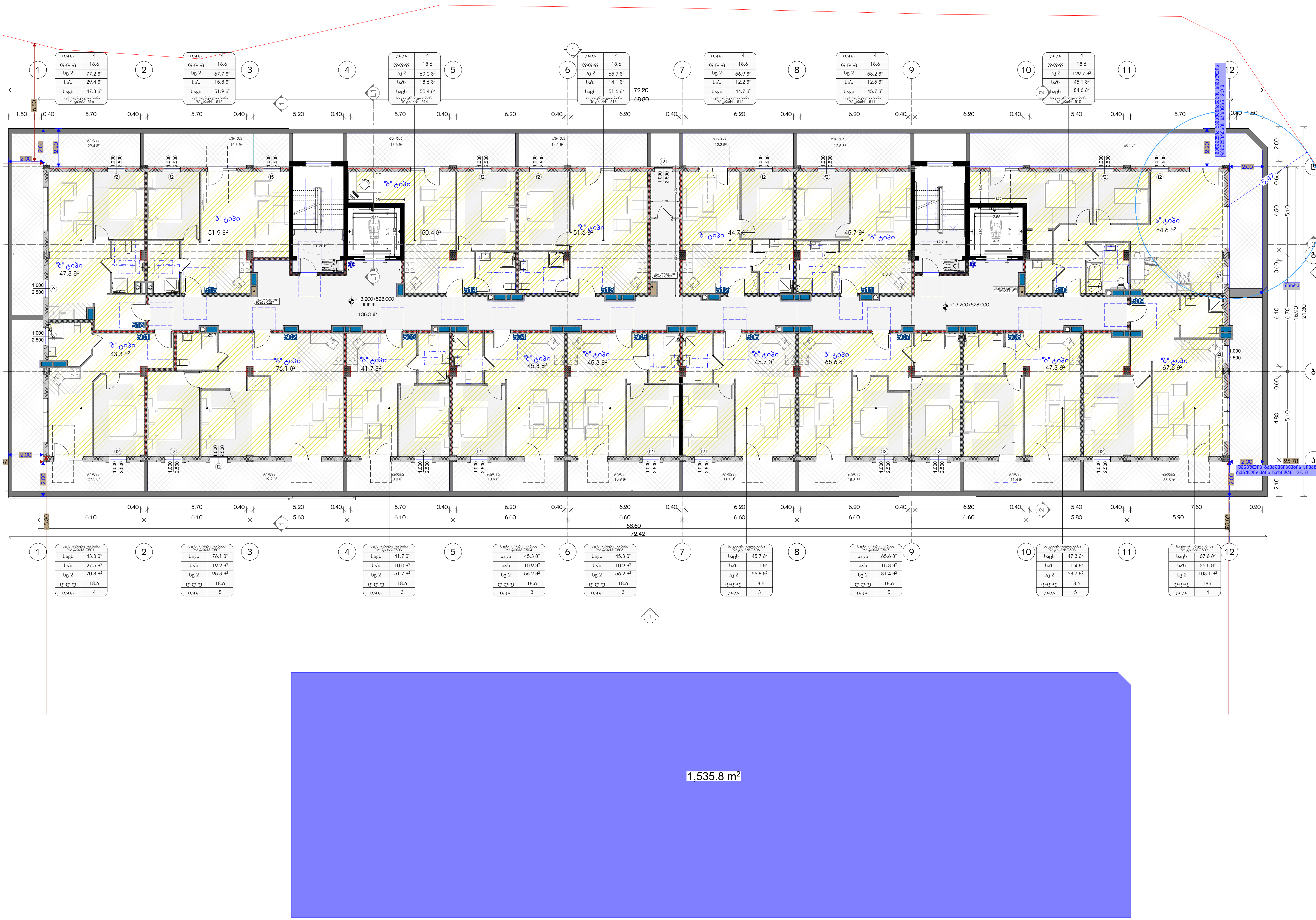

საპროექტო ორგანიზაცია
Company name

შპს "დეკარტ ჯგუფი"
ს.კ 405368917

პროექტის დასახელება
Job Title

მრავალბინიანი საცხოვრებელი სახლი

მისამართი:
Address

ქ.თბილისი,ქუჩა სამურზაყანო N39
ს.კ 01.16.03.010.002

ექსპლიკაცია:
Explication:

- მონოლითი
- ბლოკის შემავსებელი
- გაძლიერებული ბეტონი 2 სთ-ზე მეტი ხანძარმდეგობისთვის
- ლითონი
- მოპირკეთება
- შახტა გაყვანილობებისათვის
- ერთფრთიანი კარი
- ერთფრთიანი კარი ზღურბლით
- ორფრთიანი კარი
- ორფრთიანი კარი ზღურბლით

კარის თავისუფალი სიგანე 880; კარის თავისუფალი სიმაღლე 2200; კ-1 კარის სპეციფიკაციის №; 90 ხანძარმედეგობა

ექსპლიკაცია:

1. საცხოვრებელი 854.6კვმ

2. საზაფხულო 300.0კვმ

3.კიბე/დერეფანი 171.8კვმ

საერთო ფართი 1326.4კვმ

	საცხოვრებელი	საზაფხულო	ჯამი
501	43.3	27.5	70.8
502	76.1	19.2	95.3
503	41.7	10.0	51.7
504	45.3	10.9	56.2
505	45.3	10.9	56.2
506	45.7	11.1	56.8
507	65.6	15.8	81.4
508	47.3	11.4	58.7
509	67.6	35.5	103.1
510	84.6	45.1	129.7
511	45.7	12.5	58.2
512	44.7	12.2	56.9
513	51.6	14.1	65.7
514	50.4	18.6	69.0
515	51.9	15.8	67.7
516	47.8	29.4	77.2
	854.6	300.0	1154.6

პროექტის სტატუსი Drawing Status	შეს. თარიღი Date
არქიტექტურული პროექტი	2023/07/20

შემსრულებლები
performers

თანამდებობა	სახელი.გვარი	ხელმოწერა
მთავარი არქიტექტორი	ლანა ჩაკვეტაძე	
პრ. ავტორი	ლანა ჩაკვეტაძე	

ნახაზის დასახელება
Drawing title

+13.20 სართულის გეგმა

ინდექსი № INDEX	ფურც. რაოდ. PAGES	ფურცლის ზომა
05.12		A3

მასშტაბი
Drawing Scale
1:200, 1:300

2023 წ

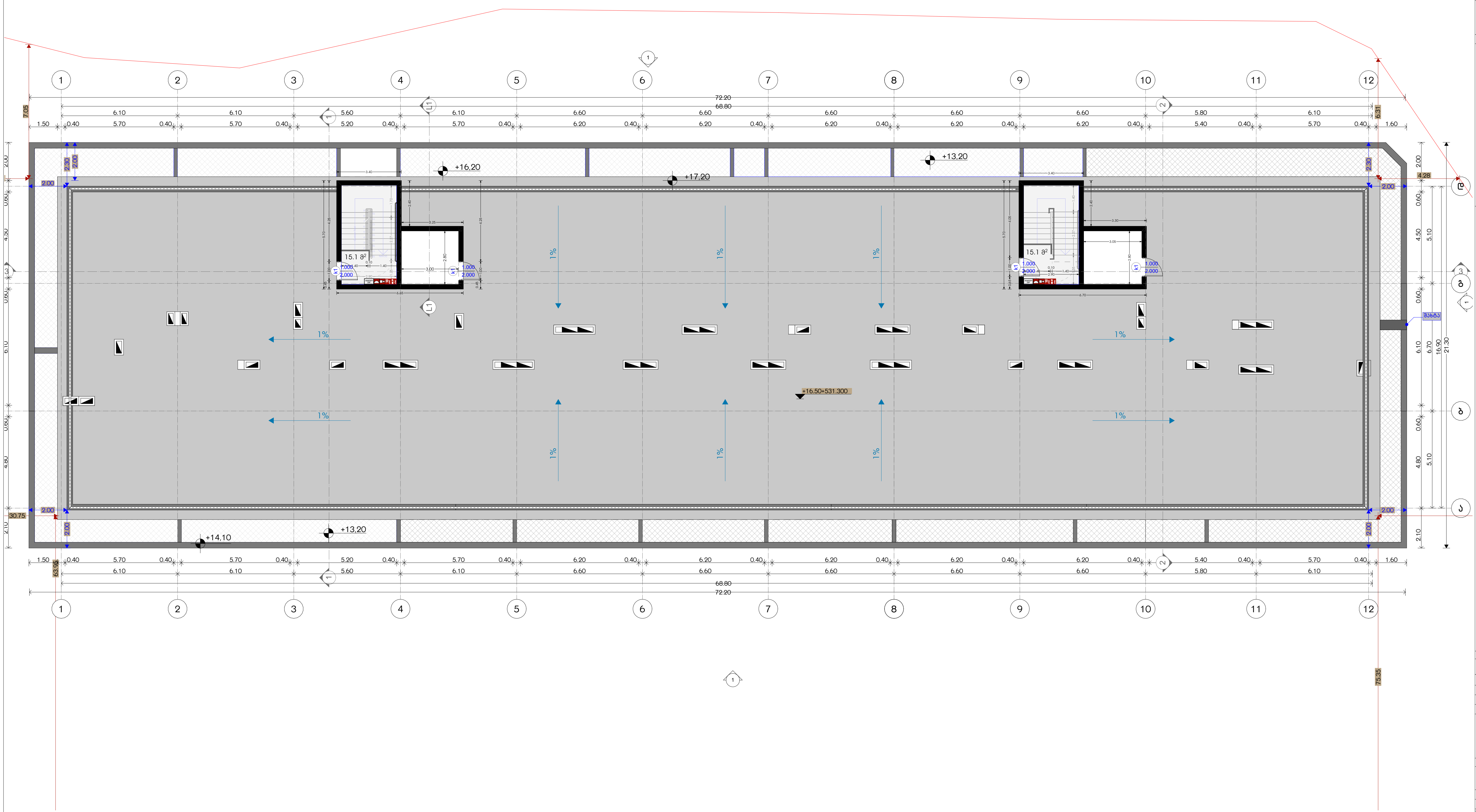

საპროექტო ორგანიზაცია
Company name

შპს "დევარტ ჯგუფი"
ს.კ 405368917

პროექტის დასახელება
Job Title

მრავალბინიანი საცხოვრებელი სახლი

მისამართი:
Address

ქ.თბილისი,ქუჩა სამურზაყანო N39
ს.კ 01.16.03.010.002

ექსპლიკაცია:
Explication:

მონოლითი
ბლოკის შემავსებელი
გაძლიერებული ბეტონი 2 სთ-ზე მეტი ხანძრმედეგობისთვის
ლითონი
მოპირკეთება
შახტა გაყვანილობებისათვის

ერთფრთიანი კარი
ერთფრთიანი კარი ზღურბლით
ორფრთიანი კარი
ორფრთიანი კარი ზღურბლით

კარის თავისუფალი სიგანე — 880
კარის თავისუფალი სიმაღლე — 2200
კ-1 — კარის სპეციფიკაციის №
90 — ხანძარმედეგობა

ექსპლიკაცია:

1. კიბე/დერეფანი 30.2კვმ

პროექტის სტატუსი Drawing Status	შეს. თარიღი Date
არქიტექტურული პროექტი	2023/07/20

შემსრულებლები
performers

თანამდებობა	სახელი.გვარი	ხელმოწერა
მთავარი არქიტექტორი	ლანა ჩაკვეტაძე	
პრ. ავტორი	ლანა ჩაკვეტაძე	

ნახაზის დასახელება
Drawing title

ტექნიკური სართულის გეგმა +16.20

ინდექსი № INDEX	ფურც. რაოდ. PAGES	ფურცლის ზომა
05.13		A3

მასშტაბი
Drawing Scale
1:202

2023 წ

519.49
518.30
520.61
518.46
520.01
519.77
520.40
520.03
518.95
520.62
522.72
520.95
521.33
521.84
A ბლოკი
+19.30+534.10
+19.30+534.10
+16.20
+13.20=528.00
+16.50+531.300
+17.45
+14.10
+13.20=528.00
±0.000=514.80
±0.000=514.80
0.00=514.80
0.00=514.80
+16.50=531.30
72.20
68.80
68.80
72.20
1%
ნარმოსახვითი სამეზობლო
13.5
2.50
6.00
3.50
3.05
6.00
3.30
6.00
4.17
6.75
6.41
1.40
1.50
1.60
73.73
27.55
30.75
2.10
2.00
2.00
2.00

Многоквартирный дом с объектами общественного назначения и подземной автостоянкой по ул. Ленина, 35 в г. Ростов-на-Дону

Генеральный план

Масштаб 1:200

Площадь участка — 1211,0 м²

Площадь застройки — 445,8 м²

Площадь покрытий — 765,2 м²

Площадь озеленения — 0,0 м²

Количество машиномест — 35

Количество машиномест для МГН — 2

Количество машиномест для электромобилей — 4

Количество велосипедных парковок — 6

Высотная отметка — 77,36

Отмостка — 1,0 м

Тротуар — 2,0 м

Проезд — 6,0 м

Въезд/выезд — 7,0 м

Ограждение — 1,8 м

Подпорная стена — 2,4 м

Пандус — 6,0 м

Лестница — 1,2 м

Пожарный гидрант — 1 шт.

Пожарный проезд — 6,0 м

Зона безопасности — 5,0 м

Зона видимости — 2,0 м

Зона разворота — 12,0 м

Зона маневрирования — 15,0 м

Зона погрузки — 10,0 м

Зона мусоросборников — 4,0 м

Зона трансформаторной подстанции — 6,0 м

Зона ИТП — 4,0 м

Зона насосной — 4,0 м

Зона электрощитовой — 4,0 м

Зона слаботочных устройств — 4,0 м

Зона водомерного узла — 4,0 м

Зона канализационной насосной станции — 4,0 м

Зона дождевой канализации — 4,0 м

Зона хозяйственно-бытовой канализации — 4,0 м

Зона водопровода — 4,0 м

Зона газопровода — 4,0 м

Зона теплотрассы — 4,0 м

Зона электрокабеля — 4,0 м

Зона связи — 4,0 м

Зона наружного освещения — 4,0 м

Зона ограждения — 4,0 м

Зона благоустройства — 4,0 м

Зона озеленения — 4,0 м

Зона малых архитектурных форм — 4,0 м

Зона детской площадки — 4,0 м

Зона спортивной площадки — 4,0 м

Зона отдыха — 4,0 м

Зона хозяйственной площадки — 4,0 м

Зона сушки белья — 4,0 м

Зона для выгула собак — 4,0 м

Зона для мусорных контейнеров — 4,0 м

Зона для крупногабаритного мусора — 4,0 м

Зона для строительных материалов — 4,0 м

Зона для временных построек — 4,0 м

Зона для складирования снега — 4,0 м

Зона для временной парковки — 4,0 м

Зона для разворота пожарных машин — 4,0 м

Зона для подъезда пожарных машин — 4,0 м

Зона для установки пожарных гидрантов — 4,0 м

Зона для установки пожарных щитов — 4,0 м

Зона для установки пожарных рукавов — 4,0 м

Зона для установки пожарных стволов — 4,0 м

Зона для установки пожарных лестниц — 4,0 м

Зона для установки пожарных ограждений — 4,0 м

Зона для установки пожарных знаков — 4,0 м

Зона для установки пожарных сигнализаций — 4,0 м

Зона для установки пожарных извещателей — 4,0 м

Зона для установки пожарных датчиков — 4,0 м

Зона для установки пожарных кнопок — 4,0 м

Зона для установки пожарных звонков — 4,0 м

Зона для установки пожарных сирен — 4,0 м

Зона для установки пожарных прожекторов — 4,0 м

Зона для установки пожарных камер — 4,0 м

Зона для установки пожарных видеокамер — 4,0 м

Зона для установки пожарных видеорегистраторов — 4,0 м

Зона для установки пожарных мониторов — 4,0 м

Зона для установки пожарных клавиатур — 4,0 м

Зона для установки пожарных мышей — 4,0 м

Зона для установки пожарных принтеров — 4,0 м

Зона для установки пожарных сканеров — 4,0 м

Зона для установки пожарных факсов — 4,0 м

Зона для установки пожарных телефонов — 4,0 м

Зона для установки пожарных радиостанций — 4,0 м

Зона для установки пожарных антенн — 4,0 м

Зона для установки пожарных спутниковых тарелок — 4,0 м

Зона для установки пожарных ретрансляторов — 4,0 м

Зона для установки пожарных усилителей — 4,0 м

Зона для установки пожарных аккумуляторов — 4,0 м

Зона для установки пожарных зарядных устройств — 4,0 м

Зона для установки пожарных инверторов — 4,0 м

Зона для установки пожарных стабилизаторов — 4,0 м

Зона для установки пожарных трансформаторов — 4,0 м

Зона для установки пожарных выпрямителей — 4,0 м

Зона для установки пожарных преобразователей — 4,0 м

Зона для установки пожарных конденсаторов — 4,0 м

Зона для установки пожарных катушек индуктивности — 4,0 м

Зона для установки пожарных резисторов — 4,0 м

Зона для установки пожарных диодов — 4,0 м

Зона для установки пожарных транзисторов — 4,0 м

Зона для установки пожарных тиристоров — 4,0 м

Зона для установки пожарных симисторов — 4,0 м

Зона для установки пожарных оптопар — 4,0 м

Зона для установки пожарных реле — 4,0 м

Зона для установки пожарных контакторов — 4,0 м

Зона для установки пожарных автоматических выключателей — 4,0 м

Зона для установки пожарных предохранителей — 4,0 м

Зона для установки пожарных рубильников — 4,0 м

Зона для установки пожарных переключателей — 4,0 м

Зона для установки пожарных кнопок управления — 4,0 м

Зона для установки пожарных сигнальных ламп — 4,0 м

Зона для установки пожарных амперметров — 4,0 м

Зона для установки пожарных вольтметров — 4,0 м

Зона для установки пожарных счетчиков электроэнергии — 4,0 м

Зона для установки пожарных трансформаторов тока — 4,0 м

Зона для установки пожарных трансформаторов напряжения — 4,0 м

Зона для установки пожарных измерительных приборов — 4,0 м

Зона для установки пожарных регистрирующих приборов — 4,0 м

Зона для установки пожарных самописцев — 4,0 м

Зона для установки пожарных осциллографов — 4,0 м

Зона для установки пожарных анализаторов спектра — 4,0 м

Зона для установки пожарных частотомеров — 4,0 м

Зона для установки пожарных фазометров — 4,0 м

Зона для установки пожарных измерителей мощности — 4,0 м

Зона для установки пожарных измерителей сопротивления — 4,0 м

Зона для установки пожарных измерителей емкости — 4,0 м

Зона для установки пожарных измерителей индуктивности — 4,0 м

Зона для установки пожарных измерителей частоты — 4,0 м

Зона для установки пожарных измерителей напряжения — 4,0 м

Зона для установки пожарных измерителей тока — 4,0 м

Зона для установки пожарных измерителей мощности — 4,0 м

Зона для установки пожарных измерителей энергии — 4,0 м

Зона для установки пожарных измерителей времени — 4,0 м

Зона для установки пожарных измерителей температуры — 4,0 м

Зона для установки пожарных измерителей влажности — 4,0 м

Зона для установки пожарных измерителей давления — 4,0 м

Зона для установки пожарных измерителей скорости — 4,0 м

Зона для установки пожарных измерителей ускорения — 4,0 м

Зона для установки пожарных измерителей силы — 4,0 м

Зона для установки пожарных измерителей момента — 4,0 м

Зона для установки пожарных измерителей угла — 4,0 м

Зона для установки пожарных измерителей угловой скорости — 4,0 м

Зона для установки пожарных измерителей углового ускорения — 4,0 м

Зона для установки пожарных измерителей плотности — 4,0 м

Зона для установки пожарных измерителей вязкости — 4,0 м

Зона для установки пожарных измерителей концентрации — 4,0 м

Зона для установки пожарных измерителей pH — 4,0 м

Зона для установки пожарных измерителей электропроводности — 4,0 м

Зона для установки пожарных измерителей растворенного кислорода — 4,0 м

Зона для установки пожарных измерителей мутности — 4,0 м

Зона для установки пожарных измерителей цветности — 4,0 м

Зона для установки пожарных измерителей запаха — 4,0 м

Зона для установки пожарных измерителей вкуса — 4,0 м

Зона для установки пожарных измерителей радиации — 4,0 м

Зона для установки пожарных измерителей дозы — 4,0 м

Зона для установки пожарных измерителей мощности дозы — 4,0 м

Зона для установки пожарных измерителей загрязнения — 4,0 м

Зона для установки пожарных измерителей шума — 4,0 м

Зона для установки пожарных измерителей вибрации — 4,0 м

Зона для установки пожарных измерителей ударного воздействия — 4,0 м

Зона для установки пожарных измерителей сейсмического воздействия — 4,0 м

Зона для установки пожарных измерителей взрывного воздействия — 4,0 м

Зона для установки пожарных измерителей ударной волны — 4,0 м

Зона для установки пожарных измерителей давления взрыва — 4,0 м

Зона для установки пожарных измерителей импульса взрыва — 4,0 м

Зона для установки пожарных измерителей энергии взрыва — 4,0 м

Зона для установки пожарных измерителей мощности взрыва — 4,0 м

Зона для установки пожарных измерителей скорости взрыва — 4,0 м

Зона для установки пожарных измерителей ускорения взрыва — 4,0 м

Зона для установки пожарных измерителей силы взрыва — 4,0 м

Зона для установки пожарных измерителей момента взрыва — 4,0 м

Зона для установки пожарных измерителей угла взрыва — 4,0 м

Зона для установки пожарных измерителей угловой скорости взрыва — 4,0 м

Зона для установки пожарных измерителей углового ускорения взрыва — 4,0 м

Зона для установки пожарных измерителей плотности взрыва — 4,0 м

Зона для установки пожарных измерителей вязкости взрыва — 4,0 м

Зона для установки пожарных измерителей концентрации взрыва — 4,0 м

Зона для установки пожарных измерителей pH взрыва — 4,0 м

Зона для установки пожарных измерителей электропроводности взрыва — 4,0 м

Зона для установки пожарных измерителей растворенного кислорода взрыва — 4,0 м

Зона для установки пожарных измерителей мутности взрыва — 4,0 м

Зона для установки пожарных измерителей цветности взрыва — 4,0 м

Зона для установки пожарных измерителей запаха взрыва — 4,0 м

Зона для установки пожарных измерителей вкуса взрыва — 4,0 м

Зона для установки пожарных измерителей радиации взрыва — 4,0 м

Зона для установки пожарных измерителей дозы взрыва — 4,0 м

Зона для установки пожарных измерителей мощности дозы взрыва — 4,0 м

Зона для установки пожарных измерителей загрязнения взрыва — 4,0 м

Зона для установки пожарных измерителей шума взрыва — 4,0 м

Зона для установки пожарных измерителей вибрации взрыва — 4,0 м

Зона для установки пожарных измерителей ударного воздействия взрыва — 4,0 м

Зона для установки пожарных измерителей сейсмического воздействия взрыва — 4,0 м

Зона для установки пожарных измерителей взрывного воздействия взрыва — 4,0 м

Зона для установки пожарных измерителей ударной волны взрыва — 4,0 м

Зона для установки пожарных измерителей давления взрыва взрыва — 4,0 м

Зона для установки пожарных измерителей импульса взрыва взрыва — 4,0 м

Зона для установки пожарных измерителей энергии взрыва взрыва — 4,0 м

Зона для установки пожарных измерителей мощности взрыва взрыва — 4,0 м

Зона для установки пожарных измерителей скорости взрыва взрыва — 4,0 м

Зона для установки пожарных измерителей ускорения взрыва взрыва — 4,0 м

Зона для установки пожарных измерителей силы взрыва взрыва — 4,0 м

Зона для установки пожарных измерителей момента взрыва взрыва — 4,0 м

Зона для установки пожарных измерителей угла взрыва взрыва — 4,0 м

Зона для установки пожарных измерителей угловой скорости взрыва взрыва — 4,0 м

Зона для установки пожарных измерителей углового ускорения взрыва взрыва — 4,0 м

Зона для установки пожарных измерителей плотности взрыва взрыва — 4,0 м

Зона для установки пожарных измерителей вязкости взрыва взрыва — 4,0 м

Зона для установки пожарных измерителей концентрации взрыва взрыва — 4,0 м

Зона для установки пожарных измерителей pH взрыва взрыва — 4,0 м

Зона для установки пожарных измерителей электропроводности взрыва взрыва — 4,0 м

Зона для установки пожарных измерителей растворенного кислорода взрыва взрыва — 4,0 м

Зона для установки пожарных измерителей мутности взрыва взрыва — 4,0 м

Зона для установки пожарных измерителей цветности взрыва взрыва — 4,0 м

Зона для установки пожарных измерителей запаха взрыва взрыва — 4,0 м

Зона для установки пожарных измерителей вкуса взрыва взрыва — 4,0 м

Зона для установки пожарных измерителей радиации взрыва взрыва — 4,0 м

Зона для установки пожарных измерителей дозы взрыва взрыва — 4,0 м

Зона для установки пожарных измерителей мощности дозы взрыва взрыва — 4,0 м

Зона для установки пожарных измерителей загрязнения взрыва взрыва — 4,0 м

Зона для установки пожарных измерителей шума взрыва взрыва — 4,0 м

Зона для установки пожарных измерителей вибрации взрыва взрыва — 4,0 м

Зона для установки пожарных измерителей ударного воздействия взрыва взрыва — 4,0 м

Зона для установки пожарных измерителей сейсмического воздействия взрыва взрыва — 4,0 м

Зона для установки пожарных измерителей взрывного воздействия взрыва взрыва — 4,0 м

Зона для установки пожарных измерителей ударной волны взрыва взрыва — 4,0 м

Зона для установки пожарных измерителей давления взрыва взрыва взрыва — 4,0 м

Зона для установки пожарных измерителей импульса взрыва взрыва взрыва — 4,0 м

Зона для установки пожарных измерителей энергии взрыва взрыва взрыва — 4,0 м

Зона для установки пожарных измерителей мощности взрыва взрыва взрыва — 4,0 м

Зона для установки пожарных измерителей скорости взрыва взрыва взрыва — 4,0 м

Зона для установки пожарных измерителей ускорения взрыва взрыва взрыва — 4,0 м

Зона для установки пожарных измерителей силы взрыва взрыва взрыва — 4,0 м

Зона для установки пожарных измерителей момента взрыва взрыва взрыва — 4,0 м

Зона для установки пожарных измерителей угла взрыва взрыва взрыва — 4,0 м

Зона для установки пожарных измерителей угловой скорости взрыва взрыва взрыва — 4,0 м

Зона для установки пожарных измерителей углового ускорения взрыва взрыва взрыва — 4,0 м

Зона для установки пожарных измерителей плотности взрыва взрыва взрыва — 4,0 м

Зона для установки пожарных измерителей вязкости взрыва взрыва взрыва — 4,0 м

Зона для установки пожарных измерителей концентрации взрыва взрыва взрыва — 4,0 м

Зона для установки пожарных измерителей pH взрыва взрыва взрыва — 4,0 м

Зона для установки пожарных измерителей электропроводности взрыва взрыва взрыва — 4,0 м

Зона для установки пожарных измерителей растворенного кислорода взрыва взрыва взрыва — 4,0 м

Зона для установки пожарных измерителей мутности взрыва взрыва взрыва — 4,0 м

Зона для установки пожарных измерителей цветности взрыва взрыва взрыва — 4,0 м

Зона для установки пожарных измерителей запаха взрыва взрыва взрыва — 4,0 м

Зона для установки пожарных измерителей вкуса взрыва взрыва взрыва — 4,0 м

Зона для установки пожарных измерителей радиации взрыва взрыва взрыва — 4,0 м

Зона для установки пожарных измерителей дозы взрыва взрыва взрыва — 4,0 м

Зона для установки пожарных измерителей мощности дозы взрыва взрыва взрыва — 4,0 м

Зона для установки пожарных измерителей загрязнения взрыва взрыва взрыва — 4,0 м

Зона для установки пожарных измерителей шума взрыва взрыва взрыва — 4,0 м

Зона для установки пожарных измерителей вибрации взрыва взрыва взрыва — 4,0 м

Зона для установки пожарных измерителей ударного воздействия взрыва взрыва взрыва — 4,0 м

Зона для установки пожарных измерителей сейсмического воздействия взрыва взрыва взрыва — 4,0 м

Зона для установки пожарных измерителей взрывного воздействия взрыва взрыва взрыва — 4,0 м

Зона для установки пожарных измерителей ударной волны взрыва взрыва взрыва — 4,0 м

Зона для установки пожарных измерителей давления взрыва взрыва взрыва взрыва — 4,0 м

Зона для установки пожарных измерителей импульса взрыва взрыва взрыва взрыва — 4,0 м

Зона для установки пожарных измерителей энергии взрыва взрыва взрыва взрыва — 4,0 м

Зона для установки пожарных измерителей мощности взрыва взрыва взрыва взрыва — 4,0 м

Зона для установки пожарных измерителей скорости взрыва взрыва взрыва взрыва — 4,0 м

Зона для установки пожарных измерителей ускорения взрыва взрыва взрыва взрыва — 4,0 м

Зона для установки пожарных измерителей силы взрыва взрыва взрыва взрыва — 4,0 м

Зона для установки пожарных измерителей момента взрыва взрыва взрыва взрыва — 4,0 м

Зона для установки пожарных измерителей угла взрыва взрыва взрыва взрыва — 4,0 м

Зона для установки пожарных измерителей угловой скорости взрыва взрыва взрыва взрыва — 4,0 м

Зона для установки пожарных измерителей углового ускорения взрыва взрыва взрыва взрыва — 4,0 м

Зона для установки пожарных измерителей плотности взрыва взрыва взрыва взрыва — 4,0 м

Зона для установки пожарных измерителей вязкости взрыва взрыва взрыва взрыва — 4,0 м

Зона для установки пожарных измерителей концентрации взрыва взрыва взрыва взрыва — 4,0 м

Зона для установки пожарных измерителей pH взрыва взрыва взрыва взрыва — 4,0 м

Зона для установки пожарных измерителей электропроводности взрыва взрыва взрыва взрыва — 4,0 м

Зона для установки пожарных измерителей растворенного кислорода взрыва взрыва взрыва взрыва — 4,0 м

Зона для установки пожарных измерителей мутности взрыва взрыва взрыва взрыва — 4,0 м

Зона для установки пожарных измерителей цветности взрыва взрыва взрыва взрыва — 4,0 м

Зона для установки пожарных измерителей запаха взрыва взрыва взрыва взрыва — 4,0 м

Зона для установки пожарных измерителей вкуса взрыва взрыва взрыва взрыва — 4,0 м

Зона для установки пожарных измерителей радиации взрыва взрыва взрыва взрыва — 4,0 м

Зона для установки пожарных измерителей дозы взрыва взрыва взрыва взрыва — 4,0 м

Зона для установки пожарных измерителей мощности дозы взрыва взрыва взрыва взрыва — 4,0 м

Зона для установки пожарных измерителей загрязнения взрыва взрыва взрыва взрыва — 4,0 м

Зона для установки пожарных измерителей шума взрыва взрыва взрыва взрыва — 4,0 м

Зона для установки пожарных измерителей вибрации взрыва взрыва взрыва взрыва — 4,0 м

Зона для установки пожарных измерителей ударного воздействия взрыва взрыва взрыва взрыва — 4,0 м

Зона для установки пожарных измерителей сейсмического воздействия взрыва взрыва взрыва взрыва — 4,0 м

Зона для установки пожарных измерителей взрывного воздействия взрыва взрыва взрыва взрыва — 4,0 м

Зона для установки пожарных измерителей ударной волны взрыва взрыва взрыва взрыва — 4,0 м

Зона для установки пожарных измерителей давления взрыва взрыва взрыва взрыва взрыва — 4,0 м

Зона для установки пожарных измерителей импульса взрыва взрыва взрыва взрыва взрыва — 4,0 м

Зона для установки пожарных измерителей энергии взрыва взрыва взрыва взрыва взрыва — 4,0 м

Зона для установки пожарных измерителей мощности взрыва взрыва взрыва взрыва взрыва — 4,0 м

Зона для установки пожарных измерителей скорости взрыва взрыва взрыва взрыва взрыва — 4,0 м

Зона для установки пожарных измерителей ускорения взрыва взрыва взрыва взрыва взрыва — 4,0 м

Зона для установки пожарных измерителей силы взрыва взрыва взрыва взрыва взрыва — 4,0 м

Зона для установки пожарных измерителей момента взрыва взрыва взрыва взрыва взрыва — 4,0 м

Зона для установки пожарных измерителей угла взрыва взрыва взрыва взрыва взрыва — 4,0 м

Зона для установки пожарных измерителей угловой скорости взрыва взрыва взрыва взрыва взрыва — 4,0 м

Зона для установки пожарных измерителей углового ускорения взрыва взрыва взрыва взрыва взрыва — 4,0 м

Зона для установки пожарных измерителей плотности взрыва взрыва взрыва взрыва взрыва — 4,0 м

Зона для установки пожарных измерителей вязкости взрыва взрыва взрыва взрыва взрыва — 4,0 м

Зона для установки пожарных измерителей концентрации взрыва взрыва взрыва взрыва взрыва — 4,0 м

Зона для установки пожарных измерителей pH взрыва взрыва взрыва взрыва взрыва — 4,0 м

Зона для установки пожарных измерителей электропроводности взрыва взрыва взрыва взрыва взрыва — 4,0 м

Зона для установки пожарных измерителей растворенного кислорода взрыва взрыва взрыва взрыва взрыва — 4,0 м

Зона для установки пожарных измерителей мутности взрыва взрыва взрыва взрыва взрыва — 4,0 м

Зона для установки пожарных измерителей цветности взрыва взрыва взрыва взрыва взрыва — 4,0 м

Зона для установки пожарных измерителей запаха взрыва взрыва взрыва взрыва взрыва — 4,0 м

Зона для установки пожарных измерителей вкуса взрыва взрыва взрыва взрыва взрыва — 4,0 м

Зона для установки пожарных измерителей радиации взрыва взрыва взрыва взрыва взрыва — 4,0 м

Зона для установки пожарных измерителей дозы взрыва взрыва взрыва взрыва взрыва — 4,0 м

Зона для установки пожарных измерителей мощности дозы взрыва взрыва взрыва взрыва взрыва — 4,0 м

Зона для установки пожарных измерителей загрязнения взрыва взрыва взрыва взрыва взрыва — 4,0 м

Зона для установки пожарных измерителей шума взрыва взрыва взрыва взрыва взрыва — 4,0 м

Зона для установки пожарных измерителей вибрации взрыва взрыва взрыва взрыва взрыва — 4,0 м

Зона для установки пожарных измерителей ударного воздействия взрыва взрыва взрыва взрыва взрыва — 4,0 м

Зона для установки пожарных измерителей сейсмического воздействия взрыва взрыва взрыва взрыва взрыва — 4,0 м

Зона для установки пожарных измерителей взрывного воздействия взрыва взрыва взрыва взрыва взрыва — 4,0 м

Зона для установки пожарных измерителей ударной волны взрыва взрыва взрыва взрыва взрыва — 4,0 м

Зона для установки пожарных измерителей давления взрыва взрыва взрыва взрыва взрыва взрыва — 4,0 м

Зона для установки пожарных измерителей импульса взрыва взрыва взрыва взрыва взрыва взрыва — 4,0 м

Зона для установки пожарных измерителей энергии взрыва взрыва взрыва взрыва взрыва взрыва — 4,0 м

Зона для установки пожарных измерителей мощности взрыва взрыва взрыва взрыва взрыва взрыва — 4,0 м

Зона для установки пожарных измерителей скорости взрыва взрыва взрыва взрыва взрыва взрыва — 4,0 м

Зона для установки пожарных измерителей ускорения взрыва взрыва взрыва взрыва взрыва взрыва — 4,0 м

Зона для установки пожарных измерителей силы взрыва взрыва взрыва взрыва взрыва взрыва — 4,0 м

Зона для установки пожарных измерителей момента взрыва взрыва взрыва взрыва взрыва взрыва — 4,0 м

Зона для установки пожарных измерителей угла взрыва взрыва взрыва взрыва взрыва взрыва — 4,0 м

Зона для установки пожарных измерителей угловой скорости взрыва взрыва взрыва взрыва взрыва взрыва — 4,0 м

Зона для установки пожарных измерителей углового ускорения взрыва взрыва взрыва взрыва взрыва взрыва — 4,0 м

Зона для установки пожарных измерителей плотности взрыва взрыва взрыва взрыва взрыва взрыва — 4,0 м

Зона для установки пожарных измерителей вязкости взрыва взрыва взрыва взрыва взрыва взрыва — 4,0 м

Зона для установки пожарных измерителей концентрации взрыва взрыва взрыва взрыва взрыва взрыва — 4,0 м

Зона для установки пожарных измерителей pH взрыва взрыва взрыва взрыва взрыва взрыва — 4,0 м

Зона для установки пожарных измерителей электропроводности взрыва взрыва взрыва взрыва взрыва взрыва — 4,0 м

Зона для установки пожарных измерителей растворенного кислорода взрыва взрыва взрыва взрыва взрыва взрыва — 4,0 м

Зона для установки пожарных измерителей мутности взрыва взрыва взрыва взрыва взрыва взрыва — 4,0 м

Зона для установки пожарных измерителей цветности взрыва взрыва взрыва взрыва взрыва взрыва — 4,0 м

Зона для установки пожарных измерителей запаха взрыва взрыва взрыва взрыва взрыва взрыва — 4,0 м

Зона для установки пожарных измерителей вкуса взрыва взрыва взрыва взрыва взрыва взрыва — 4,0 м

Зона для установки пожарных измерителей радиации взрыва взрыва взрыва взрыва взрыва взрыва — 4,0 м

Зона для установки пожарных измерителей дозы взрыва взрыва взрыва взрыва взрыва взрыва — 4,0 м

Зона для установки пожарных измерителей мощности дозы взрыва взрыва взрыва взрыва взрыва взрыва — 4,0 м

Зона для установки пожарных измерителей загрязнения взрыва взрыва взрыва взрыва взрыва взрыва — 4,0 м

Зона для установки пожарных измерителей шума взрыва взрыва взрыва взрыва взрыва взрыва — 4,0 м

Зона для установки пожарных измерителей вибрации взрыва взрыва взрыва взрыва взрыва взрыва — 4,0 м

Зона для установки пожарных измерителей ударного воздействия взрыва взрыва взрыва взрыва взрыва взрыва — 4,0 м

Зона для установки пожарных измерителей сейсмического воздействия взрыва взрыва взрыва взрыва взрыва взрыва — 4,0 м

Зона для установки пожарных измерителей взрывного воздействия взрыва взрыва взрыва взрыва взрыва взрыва — 4,0 м

Зона для установки пожарных измерителей ударной волны взрыва взрыва взрыва взрыва взрыва взрыва — 4,0 м

Зона для установки пожарных измерителей давления взрыва взрыва взрыва взрыва взрыва взрыва взрыва — 4,0 м

Зона для установки пожарных измерителей импульса взрыва взрыва взрыва взрыва взрыва взрыва взрыва — 4,0 м

Зона для установки пожарных измерителей энергии взрыва взрыва взрыва взрыва взрыва взрыва взрыва — 4,0 м

Зона для установки пожарных измерителей мощности взрыва взрыва взрыва взрыва взрыва взрыва взрыва — 4,0 м

Зона для установки пожарных измерителей скорости взрыва взрыва взрыва взрыва взрыва взрыва взрыва — 4,0 м

Зона для установки пожарных измерителей ускорения взрыва взрыва взрыва взрыва взрыва взрыва взрыва — 4,0 м

Зона для установки пожарных измерителей силы взрыва взрыва взрыва взрыва взрыва взрыва взрыва — 4,0 м

Зона для установки пожарных измерителей момента взрыва взрыва взрыва взрыва взрыва взрыва взрыва — 4,0 м

Зона для установки пожарных измерителей угла взрыва взрыва взрыва взрыва взрыва взрыва взрыва — 4,0 м

Зона для установки пожарных измерителей угловой скорости взрыва взрыва взрыва взрыва взрыва взрыва взрыва — 4,0 м

Зона для установки пожарных измерителей углового ускорения взрыва взрыва взрыва взрыва взрыва взрыва взрыва — 4,0 м

Зона для установки пожарных измерителей плотности взрыва взрыва взрыва взрыва взрыва взрыва взрыва — 4,0 м

Зона для установки пожарных измерителей вязкости взрыва взрыва взрыва взрыва взрыва взрыва взрыва — 4,0 м

Зона для установки пожарных измерителей концентрации взрыва взрыва взрыва взрыва взрыва взрыва взрыва — 4,0 м

Зона для установки пожарных измерителей pH взрыва взрыва взрыва взрыва взрыва взрыва взрыва — 4,0 м

Зона для установки пожарных измерителей электропроводности взрыва взрыва взрыва взрыва взрыва взрыва взрыва — 4,0 м

Зона для установки пожарных измерителей растворенного кислорода взрыва взрыва взрыва взрыва взрыва взрыва взрыва — 4,0 м

Зона для установки пожарных измерителей мутности взрыва взрыва взрыва взрыва взрыва взрыва взрыва — 4,0 м

Зона для установки пожарных измерителей цветности взрыва взрыва взрыва взрыва взрыва взрыва взрыва — 4,0 м

Зона для установки пожарных измерителей запаха взрыва взрыва взрыва взрыва взрыва взрыва взрыва — 4,0 м

Зона для установки пожарных измерителей вкуса взрыва взрыва взрыва взрыва взрыва взрыва взрыва — 4,0 м

Зона для установки пожарных измерителей радиации взрыва взрыва взрыва взрыва взрыва взрыва взрыва — 4,0 м

Зона для установки пожарных измерителей дозы взрыва взрыва взрыва взрыва взрыва взрыва взрыва — 4,0 м

Зона для установки пожарных измерителей мощности дозы взрыва взрыва взрыва взрыва взрыва взрыва взрыва — 4,0 м

Зона для установки пожарных измерителей загрязнения взрыва взрыва взрыва взрыва взрыва взрыва взрыва — 4,0 м

Зона для установки пожарных измерителей шума взрыва взрыва взрыва взрыва взрыва взрыва взрыва — 4,0 м

Зона для установки пожарных измерителей вибрации взрыва взрыва взрыва взрыва взрыва взрыва взрыва — 4,0 м

Зона для установки пожарных измерителей ударного воздействия взрыва взрыва взрыва взрыва взрыва взрыва взрыва — 4,0 м

Зона для установки пожарных измерителей сейсмического воздействия взрыва взрыва взрыва взрыва взрыва взрыва взрыва — 4,0 м

Зона для установки пожарных измерителей взрывного воздействия взрыва взрыва взрыва взрыва взрыва взрыва взрыва — 4,0 м

Зона для установки пожарных измерителей ударной волны взрыва взрыва взрыва взрыва взрыва взрыва взрыва — 4,0 м

Зона для установки пожарных измерителей давления взрыва взрыва взрыва взрыва взрыва взрыва взрыва взрыва — 4,0 м

Зона для установки пожарных измерителей импульса взрыва взрыва взрыва взрыва взрыва взрыва взрыва взрыва — 4,0 м

Зона для установки пожарных измерителей энергии взрыва взрыва взрыва взрыва взрыва взрыва взрыва взрыва — 4,0 м

Зона для установки пожарных измерителей мощности взрыва взрыва взрыва взрыва взрыва взрыва взрыва взрыва — 4,0 м

Зона для установки пожарных измерителей скорости взрыва взрыва взрыва взрыва взрыва взрыва взрыва взрыва — 4,0 м

Зона для установки пожарных измерителей ускорения взрыва взрыва взрыва взрыва взрыва взрыва взрыва взрыва — 4,0 м

Зона для установки пожарных измерителей силы взрыва взрыва взрыва взрыва взрыва взрыва взрыва взрыва — 4,0 м

Зона для установки пожарных измерителей момента взрыва взрыва взрыва взрыва взрыва взрыва взрыва взрыва — 4,0 м

Зона для установки пожарных измерителей угла взрыва взрыва взрыва взрыва взрыва взрыва взрыва взрыва — 4,0 м

Зона для установки пожарных измерителей угловой скорости взрыва взрыва взрыва взрыва взрыва взрыва взрыва взрыва — 4,0 м

Зона для установки пожарных измерителей углового ускорения взрыва взрыва взрыва взрыва взрыва взрыва взрыва взрыва — 4,0 м

Зона для установки пожарных измерителей плотности взрыва взрыва взрыва взрыва взрыва взрыва взрыва взрыва — 4,0 м

Зона для установки пожарных измерителей вязкости взрыва взрыва взрыва взрыва взрыва взрыва взрыва взрыва — 4,0 м

Зона для установки пожарных измерителей концентрации взрыва взрыва взрыва взрыва взрыва взрыва взрыва взрыва — 4,0 м

Зона для установки пожарных измерителей pH взрыва взрыва взрыва взрыва взрыва взрыва взрыва взрыва — 4,0 м

Зона для установки пожарных измерителей электропроводности взрыва взрыва взрыва взрыва взрыва взрыва взрыва взрыва — 4,0 м

Зона для установки пожарных измерителей растворенного кислорода взрыва взрыва взрыва взрыва взрыва взрыва взрыва взрыва — 4,0 м

Зона для установки пожарных измерителей мутности взрыва взрыва взрыва взрыва взрыва взрыва взрыва взрыва — 4,0 м

Зона для установки пожарных измерителей цветности взрыва взрыва взрыва взрыва взрыва взрыва взрыва взрыва — 4,0 м

Зона для установки пожарных измерителей запаха взрыва взрыва взрыва взрыва взрыва взрыва взрыва взрыва — 4,0 м

Зона для установки пожарных измерителей вкуса взрыва взрыва взрыва взрыва взрыва взрыва взрыва взрыва — 4,0 м

Зона для установки пожарных измерителей радиации взрыва взрыва взрыва взрыва взрыва взрыва взрыва взрыва — 4,0 м

Зона для установки пожарных измерителей дозы взрыва взрыва взрыва взрыва взрыва взрыва взрыва взрыва — 4,0 м

Зона для установки пожарных измерителей мощности дозы взрыва взрыва взрыва взрыва взрыва взрыва взрыва взрыва — 4,0 м

Зона для установки пожарных измерителей загрязнения взрыва взрыва взрыва взрыва взрыва взрыва взрыва взрыва — 4,0 м

Зона для установки пожарных измерителей шума взрыва взрыва взрыва взрыва взрыва взрыва взрыва взрыва — 4,0 м

Зона для установки пожарных измерителей вибрации взрыва взрыва взрыва взрыва взрыва взрыва взрыва взрыва — 4,0 м

Зона для установки пожарных измерителей ударного воздействия взрыва взрыва взрыва взрыва взрыва взрыва взрыва взрыва — 4,0 м

Зона для установки пожарных измерителей сейсмического воздействия взрыва взрыва взрыва взрыва взрыва взрыва взрыва взрыва — 4,0 м

Зона для установки пожарных измерителей взрывного воздействия взрыва взрыва взрыва взрыва взрыва взрыва взрыва взрыва — 4,0 м

Зона для установки пожарных измерителей ударной волны взрыва взрыва взрыва взрыва взрыва взрыва взрыва взрыва — 4,0 м

Зона для установки пожарных измерителей давления взрыва взрыва взрыва взрыва взрыва взрыва взрыва взрыва взрыва — 4,0 м

Зона для установки пожарных измерителей импульса взрыва взрыва взрыва взрыва взрыва взрыва взрыва взрыва взрыва — 4,0 м

Зона для установки пожарных измерителей энергии взрыва взрыва взрыва взрыва взрыва взрыва взрыва взрыва взрыва — 4,0 м

Зона для установки пожарных измерителей мощности взрыва взрыва взрыва взрыва взрыва взрыва взрыва взрыва взрыва — 4,0 м

Зона для установки пожарных измерителей скорости взрыва взрыва взрыва взрыва взрыва взрыва взрыва взрыва взрыва — 4,0 м

Зона для установки пожарных измерителей ускорения взрыва взрыва взрыва взрыва взрыва взрыва взрыва взрыва взрыва — 4,0 м

Зона для установки пожарных измерителей силы взрыва взрыва взрыва взрыва взрыва взрыва взрыва взрыва взрыва — 4,0 м

Зона для установки пожарных измерителей момента взрыва взрыва взрыва взрыва взрыва взрыва взрыва взрыва взрыва — 4,0 м

Зона для установки пожарных измерителей угла взрыва взрыва взрыва взрыва взрыва взрыва взрыва взрыва взрыва — 4,0 м

Зона для установки пожарных измерителей угловой скорости взрыва взрыва взрыва взрыва взрыва взрыва взрыва взрыва взрыва — 4,0 м

Зона для установки пожарных измерителей углового ускорения взрыва взрыва взрыва взрыва взрыва взрыва взрыва взрыва взрыва — 4,0 м

Зона для установки пожарных измерителей плотности взрыва взрыва взрыва взрыва взрыва взрыва взрыва взрыва взрыва — 4,0 м

Зона для установки пожарных измерителей вязкости взрыва взрыва взрыва взрыва взрыва взрыва взрыва взрыва взрыва — 4,0 м

Зона для установки пожарных измерителей концентрации взрыва взрыва взрыва взрыва взрыва взрыва взрыва взрыва взрыва — 4,0 м

Зона для установки пожарных измерителей pH взрыва взрыва взрыва взрыва взрыва взрыва взрыва взрыва взрыва — 4,0 м

Зона для установки пожарных измерителей электропроводности взрыва взрыва взрыва взрыва взрыва взрыва взрыва взрыва взрыва — 4,0 м

Зона для установки пожарных измерителей растворенного кислорода взрыва взрыва взрыва взрыва взрыва взрыва взрыва взрыва взрыва — 4,0 м

Зона для установки пожарных измерителей мутности взрыва взрыва взрыва взрыва взрыва взрыва взрыва взрыва взрыва — 4,0 м

Зона для установки пожарных измерителей цветности взрыва взрыва взрыва взрыва взрыва взрыва взрыва взрыва взрыва — 4,0 м

Зона для установки пожарных измерителей запаха взрыва взрыва взрыва взрыва взрыва взрыва взрыва взрыва взрыва — 4,0 м

Зона для установки пожарных измерителей вкуса взрыва взрыва взрыва взрыва взрыва взрыва взрыва взрыва взрыва — 4,0 м

Зона для установки пожарных измерителей радиации взрыва взрыва взрыва взрыва взрыва взрыва взрыва взрыва взрыва — 4,0 м

Зона для установки пожарных измерителей дозы взрыва взрыва взрыва взрыва взрыва взрыва взрыва взрыва взрыва — 4,0 м

Зона для установки пожарных измерителей мощности дозы взрыва взрыва взрыва взрыва взрыва взрыва взрыва взрыва взрыва — 4,0 м

Зона для установки пожарных измерителей загрязнения взрыва взрыва взрыва взрыва взрыва взрыва взры

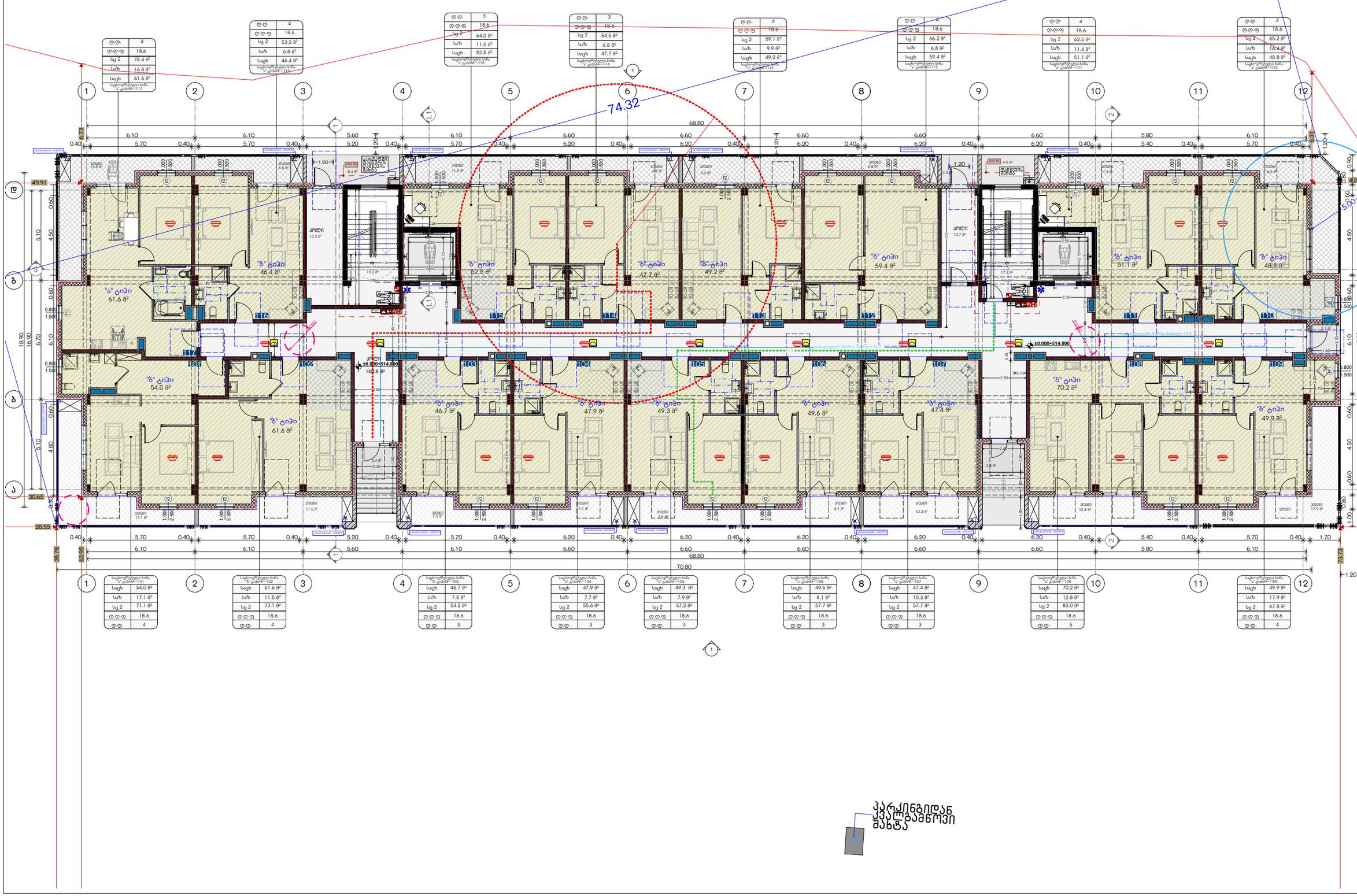

ტ.ტ.	4
ტ.ტ.ფ	18.6
სც 2	78.4 მ²
სააბ	16.8 მ²
საცხ	61.6 მ²
საერთო ფართი ბინა №-ის მიხედვით=117	

ტ.ტ.	4
ტ.ტ.ფ	18.6
სც 2	53.2 მ²
სააბ	6.8 მ²
საცხ	46.4 მ²
საერთო ფართი ბინა №-ის მიხედვით=116	

ტ.ტ.	3
ტ.ტ.ფ	18.6
სც 2	64.0 მ²
სააბ	11.5 მ²
საცხ	52.5 მ²
საერთო ფართი ბინა №-ის მიხედვით=115	

ტ.ტ.	3
ტ.ტ.ფ	18.6
სც 2	54.5 მ²
სააბ	6.8 მ²
საცხ	47.7 მ²
საერთო ფართი ბინა №-ის მიხედვით=114	

ტ.ტ.	4
ტ.ტ.ფ	18.6
სც 2	59.1 მ²
სააბ	9.9 მ²
საცხ	49.2 მ²
საერთო ფართი ბინა №-ის მიხედვით=113	

ტ.ტ.	4
ტ.ტ.ფ	18.6
სც 2	66.2 მ²
სააბ	6.8 მ²
საცხ	59.4 მ²
საერთო ფართი ბინა №-ის მიხედვით=112	

ტ.ტ.	4
ტ.ტ.ფ	18.6
სც 2	62.5 მ²
სააბ	11.4 მ²
საცხ	51.1 მ²
საერთო ფართი ბინა №-ის მიხედვით=111	

ტ.ტ.	4
ტ.ტ.ფ	18.6
სც 2	65.2 მ²
სააბ	16.4 მ²
საცხ	48.8 მ²
საერთო ფართი ბინა №-ის მიხედვით=110	

საერთო ფართი ბინა №-ის მიხედვით=101	
საცხ	54.0 მ²
სააბ	17.1 მ²
სც 2	71.1 მ²
ტ.ტ.ფ	18.6
ტ.ტ.	4

საერთო ფართი ბინა №-ის მიხედვით=102	
საცხ	61.6 მ²
სააბ	11.5 მ²
სც 2	73.1 მ²
ტ.ტ.ფ	18.6
ტ.ტ.	4

საერთო ფართი ბინა №-ის მიხედვით=103	
საცხ	46.7 მ²
სააბ	7.5 მ²
სც 2	54.2 მ²
ტ.ტ.ფ	18.6
ტ.ტ.	3

საერთო ფართი ბინა №-ის მიხედვით=104	
საცხ	47.9 მ²
სააბ	7.7 მ²
სც 2	55.6 მ²
ტ.ტ.ფ	18.6
ტ.ტ.	3

საერთო ფართი ბინა №-ის მიხედვით=105	
საცხ	49.3 მ²
სააბ	7.9 მ²
სც 2	57.2 მ²
ტ.ტ.ფ	18.6
ტ.ტ.	3

საერთო ფართი ბინა №-ის მიხედვით=106	
საცხ	49.6 მ²
სააბ	8.1 მ²
სც 2	57.7 მ²
ტ.ტ.ფ	18.6
ტ.ტ.	3

საერთო ფართი ბინა №-ის მიხედვით=107	
საცხ	47.4 მ²
სააბ	10.3 მ²
სც 2	57.7 მ²
ტ.ტ.ფ	18.6
ტ.ტ.	3

საერთო ფართი ბინა №-ის მიხედვით=108	
საცხ	70.2 მ²
სააბ	12.8 მ²
სც 2	83.0 მ²
ტ.ტ.ფ	18.6
ტ.ტ.	5

საერთო ფართი ბინა №-ის მიხედვით=109	
საცხ	49.9 მ²
სააბ	17.9 მ²
სც 2	67.8 მ²
ტ.ტ.ფ	18.6
ტ.ტ.	4

სამშენებლო ორგანიზაცია
Company name

შპს "დვალური ჯგუფი"
ს.ე 405368917

პროექტის დასახელება
Job Title

მრავალბინიანი საცხოვრებელი სახლი

მისამართი:
Address

ქ.თბილისი,ქეჩა საბურნუთანი N39
ს.ე 01.16.03.010.002

განმარტებები:
Explication:

ბეტონისა და რკინა-ბეტონის კონსტრუქციები
საძირკვლის ბეტონი
±0.000
ნიველირი ბეტონზე
ასაწყობი ნაბეტონარი
ელექტრო სანთლებიანი ნათურის 1 სანთელი
ელექტრო სანთლებიანი ნათურის 2 სანთელი
ბეტონის ფილა ფანჯრის ზემოთ
ნიველირი ტროტუარ, შესასვლელ
საერთო სათბური ფილები
ბეტონის ფილა
ფერადი ბეტონი
საბინაო ფილები ბეტონის მოსაფენად
საერთო ბეტონი 2 და 21
საერთო ბეტონი 20
საერთო ბეტონი 15-21

880	I-2	ალის მასალების ცხრილი
2.200	90	ალის სავარაუდო #
		სანაცარმასალა
		ალის მასალების ცხრილი

სვეტის მასალის ცხრილი		
1ფ 2	ფ-ის 18	ფასადის ფერადოვანი
172.6 მ	ფ-ის 9	ფასადის ფერადოვანი
		ფასადის ფერადოვანი
		ფანჯრის ბლოკი

ფასადის ფერადოვანი ფასადის ფერადოვანი ფასადის ფერადოვანი

ფ.ფ.	4
ტ.ტ.ფ	18.6
სც 2	77.7 მ²
საზ	16.1 მ²
საცხ	61.6 მ²

საცხოვრებლადი ბინა №-201—217

ფ.ფ.	4
ტ.ტ.ფ	18.6
სც 2	65.0 მ²
საზ	6.8 მ²
საცხ	58.2 მ²

საცხოვრებლადი ბინა №-202—216

ფ.ფ.	4
ტ.ტ.ფ	18.6
სც 2	63.8 მ²
საზ	11.4 მ²
საცხ	52.4 მ²

საცხოვრებლადი ბინა №-203—215

ფ.ფ.	4
ტ.ტ.ფ	18.6
სც 2	69.6 მ²
საზ	9.4 მ²
საცხ	60.2 მ²

საცხოვრებლადი ბინა №-204—214

ფ.ფ.	4
ტ.ტ.ფ	18.6
სც 2	59.3 მ²
საზ	10.0 მ²
საცხ	49.3 მ²

საცხოვრებლადი ბინა №-205—213

ფ.ფ.	4
ტ.ტ.ფ	18.6
სც 2	57.8 მ²
საზ	7.5 მ²
საცხ	50.3 მ²

საცხოვრებლადი ბინა №-206—212

ფ.ფ.	4
ტ.ტ.ფ	18.6
სც 2	62.5 მ²
საზ	11.4 მ²
საცხ	51.1 მ²

საცხოვრებლადი ბინა №-207—211

ფ.ფ.	5
ტ.ტ.ფ	18.6
სც 2	80.3 მ²
საზ	16.3 მ²
საცხ	64.0 მ²

საცხოვრებლადი ბინა №-208—210

ფ.ფ.	4
ტ.ტ.ფ	18.6
სც 2	68.3 მ²
საზ	17.1 მ²
საცხ	54.0 მ²

საცხოვრებლადი ბინა №-201—217

ფ.ფ.	5
ტ.ტ.ფ	18.6
სც 2	93.1 მ²
საზ	11.5 მ²
საცხ	81.6 მ²

საცხოვრებლადი ბინა №-202—216

ფ.ფ.	3
ტ.ტ.ფ	18.6
სც 2	54.2 მ²
საზ	7.5 მ²
საცხ	46.7 მ²

საცხოვრებლადი ბინა №-203—215

ფ.ფ.	3
ტ.ტ.ფ	18.6
სც 2	55.6 მ²
საზ	7.7 მ²
საცხ	47.9 მ²

საცხოვრებლადი ბინა №-204—214

ფ.ფ.	3
ტ.ტ.ფ	18.6
სც 2	57.2 მ²
საზ	7.9 მ²
საცხ	49.3 მ²

საცხოვრებლადი ბინა №-205—213

ფ.ფ.	3
ტ.ტ.ფ	18.6
სც 2	57.7 მ²
საზ	8.1 მ²
საცხ	49.6 მ²

საცხოვრებლადი ბინა №-206—212

ფ.ფ.	3
ტ.ტ.ფ	18.6
სც 2	78.6 მ²
საზ	10.3 მ²
საცხ	68.3 მ²

საცხოვრებლადი ბინა №-207—211

ფ.ფ.	5
ტ.ტ.ფ	18.6
სც 2	78.3 მ²
საზ	13.0 მ²
საცხ	65.3 მ²

საცხოვრებლადი ბინა №-208—210

ფ.ფ.	4
ტ.ტ.ფ	18.6
სც 2	71.2 მ²
საზ	17.7 მ²
საცხ	53.5 მ²

საცხოვრებლადი ბინა №-209

74.32

70.80

68.80

+3.300+518.100

L=40.00

137.0 მ²

ბ' ტიპი 58.2 მ²

ბ' ტიპი 61.6 მ²

ბ' ტიპი 52.4 მ²

ბ' ტიპი 60.2 მ²

ბ' ტიპი 47.3 მ²

ბ' ტიპი 68.3 მ²

ბ' ტიპი 51.1 მ²

ბ' ტიპი 64.0 მ²

ბ' ტიპი 54.0 მ²

ბ' ტიპი 81.6 მ²

ბ' ტიპი 46.7 მ²

ბ' ტიპი 47.9 მ²

ბ' ტიპი 49.3 მ²

ბ' ტიპი 49.6 მ²

ბ' ტიპი 65.3 მ²

ბ' ტიპი 53.5 მ²

მრავალბინიანი საცხოვრებელი სახლი

ქ.თბილისი, ქუჩა საგურამულის N39
ს.კ 01.16.03.010.002

ბეტონისებური პროფილით კონტურები

- საძირკვლის საწოგარი
- ±0.000 წინაღობის მავთული
- ჩაშენებული ნაწილობრივ
- ელექტრო სანთლებელის ბოძისათვის 1 სადენით
- ელექტრო სანთლებელის ბოძისათვის 2 სადენით
- მანათობელისთვის საჭირო მავთული
- მოსაცდელი ცენტრალი
- წინაღობა პროექტ. შესაბამება
- საქვაბეთი საკვამური ტიპური
- ტიპური კარტონი
- საკანალიზაციო მავთი
- ნაკეთობა ბაზის
- საკანალიზაციო ფლეშტოკისთვის მოსაწყობი საკანალიზაციო მანქანისთვის
- საკვამური მავთი 2 და 2ა
- საკვამური მავთი ისე
- საკამფორო მავთი ან-2ა

სპეციალური საზომლებისთვის

საკანონმდებლო ინფორმაცია: ამ პროექტის ნებისმიერი ნაწილის გამოყენება, კოპირება ან გავრცელება მხოლოდ ავტორის წერილობითი ნებართვით შეიძლება.

პროექტის სტადია	მშპ "ლეკვარი ჯგუფი" ს.კ 405368917
	მრავალბინიანი საცხოვრებელი სახლი
	ქ.თბილისი, ქუჩა საგურამულის N39 ს.კ 01.16.03.010.002
Drawing Status	2023/07/20
performers	
თანამდებობა	სახელი გვარი
არქიტექტორი	ლელა ჩაჩანიძე
ინჟ. პროექტი	ლელა ჩაჩანიძე
Drawing title	მთავარი (6)
INDEX	06.3
PAGES	
Drawing Scale	1:200
	A3

2023 წ

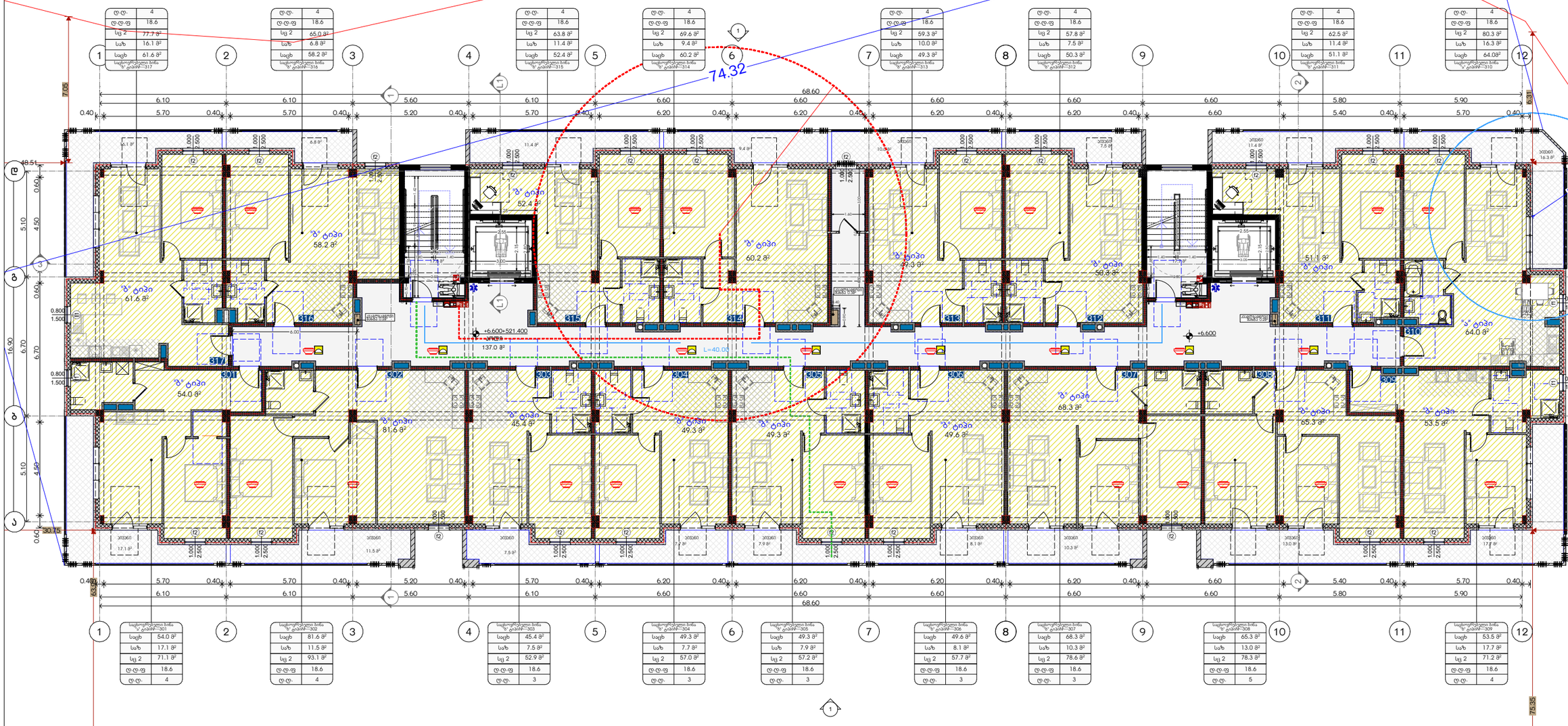

ტ.ტ.	4
ტ.ტ.ფ	18.6
სც 2	77.7 მ²
საზ	16.1 მ²
საცხ	61.6 მ²
საერთოფრქვეთი ბინა № ტიპი№—317	

ტ.ტ.	4
ტ.ტ.ფ	18.6
სც 2	65.0 მ²
საზ	6.8 მ²
საცხ	58.2 მ²
საერთოფრქვეთი ბინა № ტიპი№—316	

ტ.ტ.	4
ტ.ტ.ფ	18.6
სც 2	63.8 მ²
საზ	11.4 მ²
საცხ	52.4 მ²
საერთოფრქვეთი ბინა № ტიპი№—315	

ტ.ტ.	4
ტ.ტ.ფ	18.6
სც 2	69.6 მ²
საზ	9.4 მ²
საცხ	60.2 მ²
საერთოფრქვეთი ბინა № ტიპი№—314	

ტ.ტ.	4
ტ.ტ.ფ	18.6
სც 2	59.3 მ²
საზ	10.0 მ²
საცხ	49.3 მ²
საერთოფრქვეთი ბინა № ტიპი№—313	

ტ.ტ.	4
ტ.ტ.ფ	18.6
სც 2	57.8 მ²
საზ	7.5 მ²
საცხ	50.3 მ²
საერთოფრქვეთი ბინა № ტიპი№—312	

ტ.ტ.	4
ტ.ტ.ფ	18.6
სც 2	62.5 მ²
საზ	11.4 მ²
საცხ	51.1 მ²
საერთოფრქვეთი ბინა № ტიპი№—311	

ტ.ტ.	4
ტ.ტ.ფ	18.6
სც 2	80.3 მ²
საზ	16.3 მ²
საცხ	64.0 მ²
საერთოფრქვეთი ბინა № ტიპი№—310	

საცხ	54.0 მ²
საზ	17.1 მ²
სც 2	71.1 მ²
ტ.ტ.ფ	18.6
ტ.ტ.	4
საერთოფრქვეთი ბინა № ტიპი№—301	

საცხ	81.6 მ²
საზ	11.5 მ²
სც 2	93.1 მ²
ტ.ტ.ფ	18.6
ტ.ტ.	4
საერთოფრქვეთი ბინა № ტიპი№—302	

საცხ	45.4 მ²
საზ	7.5 მ²
სც 2	52.9 მ²
ტ.ტ.ფ	18.6
ტ.ტ.	3
საერთოფრქვეთი ბინა № ტიპი№—303	

საცხ	49.3 მ²
საზ	7.7 მ²
სც 2	57.0 მ²
ტ.ტ.ფ	18.6
ტ.ტ.	3
საერთოფრქვეთი ბინა № ტიპი№—304	

საცხ	49.3 მ²
საზ	7.9 მ²
სც 2	57.2 მ²
ტ.ტ.ფ	18.6
ტ.ტ.	3
საერთოფრქვეთი ბინა № ტიპი№—305	

საცხ	49.6 მ²
საზ	8.1 მ²
სც 2	57.7 მ²
ტ.ტ.ფ	18.6
ტ.ტ.	3
საერთოფრქვეთი ბინა № ტიპი№—306	

საცხ	68.3 მ²
საზ	10.3 მ²
სც 2	78.6 მ²
ტ.ტ.ფ	18.6
ტ.ტ.	3
საერთოფრქვეთი ბინა № ტიპი№—307	

საცხ	65.3 მ²
საზ	13.0 მ²
სც 2	78.3 მ²
ტ.ტ.ფ	18.6
ტ.ტ.	5
საერთოფრქვეთი ბინა № ტიპი№—308	

საცხ	53.5 მ²
საზ	17.7 მ²
სც 2	71.2 მ²
ტ.ტ.ფ	18.6
ტ.ტ.	4
საერთოფრქვეთი ბინა № ტიპი№—309	

სამშენებლო ორგანიზაცია
Company name

შპს "ლევანი ჯგუფი"
ს.ნ 405368917

პროექტის დასახელება
Job Title

მრავალბინიანი საცხოვრებელი სახლი

მისამართი:
Address

ქ.თბილისი,ქრც სამგორგზანი N39
ს.ნ 01.16.03.010.002

ნახატების:
Explication:

- საპროექტო ბორდიური
- საავტომობილო გზის ღერძი
- ±0.000 მანიშნებელი ნიშნულის
- 1 მანიშნებელი ნიშნულის
- 2 მანიშნებელი ნიშნულის
- საპროექტო ასაწევი პანდუსი
- საპროექტო ჩასული პანდუსი
- ნიშნულის ცვლილება
- ნიშნულის ცვლილება, ფასადზე
- საერთო საცხოვრებლის ფილტრი
- ბეტონის კედელი
- საინჟინრო მოწყობილობა
- შენიშვნა ბაზე
- საავტომობილო ბაზის 2 ფენა 21
- საავტომობილო ბაზის ფენა
- საფეხმავლო ბაზის ფენა (სქ-21)
- ასფალტის მოპირკეთების ფრაგმენტი საავტომ. ბაზაზე
- ასფალტის მოპირკეთების ფრაგმენტი საფეხმავლო ბაზაზე
- ბეტონის ბორდიური

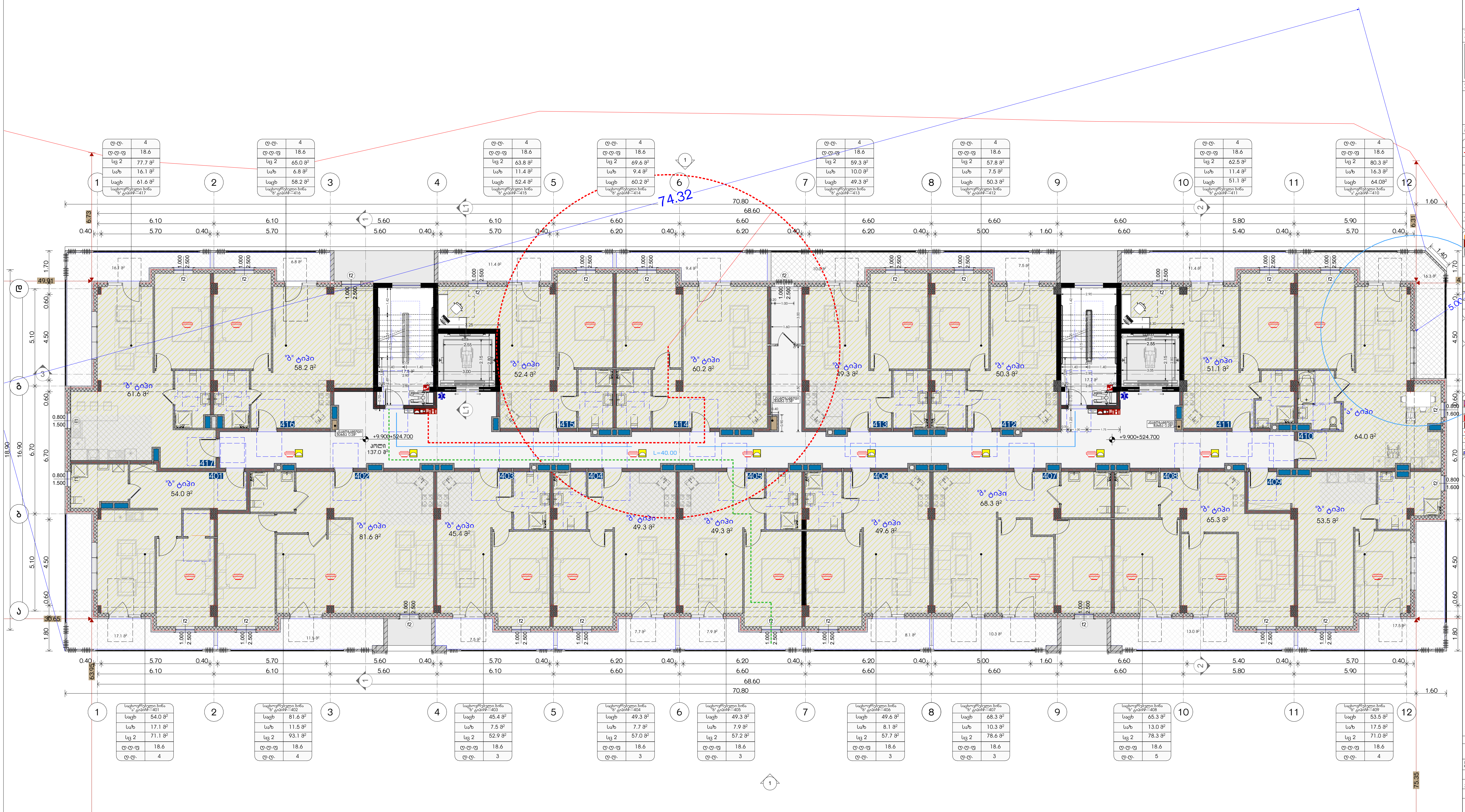

საპროექტო ორგანიზაცია
Company name

შპს "დევარტ ჯგუფი"
ს.კ 405368917

პროექტის დასახელება
Job Title

მრავალბინიანი საცხოვრებელი სახლი

მისამართი:
Address

ქ.თბილისი,ქუჩა სამურზაყანო **N**39
ს.კ 01.16.03.010.002

ექსპლიკაცია:
Explication:

გამოყენებული პირობითი აღნიშვნები

	საკადასტრო საზღვარი
±0.000	ნიშნული გეგმაზე
1	პარკინგის ნუმერაცია
1	ჭრილის ხაზი
	კედლის ცეცხლმედეგობის ხარისხი 1 საათი
	კედლის ცეცხლმედეგობის ხარისხი 2 საათი
	გასასვლელამდე სავალი მანძილი
	მისაწვდომი სვლაგზი
±0.00	ნიშნული ჭრილზე, ფასადზე
	საერთო სავალი ბილიკი
	გაძლიერებული ბეტონის სტრუქტურული ელემენტები 2 სთ-ზე მეტი ხანძრედეგობისთვის (სვეტი, კოჭი, დიაფრაგმა, იატაკისა და სახურავის ანაწყობი)
	ბლოკის კედელი
	სავენტილაციო შახტა
1	ღერძის ხაზი
	სახანძრო მილდგარებთან მისადგომი სავალი მანძილი
	საცხოვრებელი ჯგუფი 2 (სც 2)
	სავაჭრო ჯგუფი (სვ)
	სასაწყობო ჯგუფი (სწ-2)

880 / 2.200, კ-2 / 90:
- კარის თავისუფალი სიგანე
- კარის სპეციფიკაციის #
- ხანძარმედეგობა
- კარის თავისუფალი სიმაღლე

სც-2 | დ.ფ.18.6 / 172.6 მ² | დ.დ 9:
- დაკავებულობის ჯგუფი (ქვეჯგუფი)
- დაკავებულობის ფაქტორი
- დაკავებულობის დატვირთვა
- მთლიანი ფართი

სიმბოლოს სახელწოდება

	სახანძრო მილდგარი
	სახანძრო-სამაშველო სამსახურის მიერ გამოსაყენებელი მისაერთებელი - ჰიდრანტი
	ხელის ცეცხლსაქრობი
	სახანძრო განგაშის ხელით სამართავი კოლოფი
	კვამლის ავტომატური აღმომჩენი
	კვამლზე მორეაგირე გაუწყებელი
	ავტოსაშხეფი
	საევაკუაციო გასასვლელის მაჩვენებელი

შენიშვნა:
სახანძრო სისტემები გეგმებზე დატანილია პირობითად. მათი ზუსტი ადგილმდებარეობა და რაოდენობა განისაზღვრება შესაბამისი სახანძრო სისტემების პროექტის დამუშავების შემდეგ.

პროექტის სტატუსი Drawing Status	შეს. თარიღი Date
არქიტექტურული პროექტი	2023/07/20

შემსრულებლები
performers

თანამდებობა	სახელი.გვარი	ხელმოწერა
მთავარი არქიტექტორი	ლანა ჩაკვეტაძე	
პრ. ავტორი	ლანა ჩაკვეტაძე	

ნახაზის დასახელება
Drawing title

შტორჯ (5)

ინდექსი № INDEX	ფურც. რაოდ. PAGES	ფურცლის ზომა
06.5		A3

მასშტაბი
Drawing Scale
1:200

2023 წ

ტ.ტ.	4
ტ.ტ.ფ	18.6
სც 2	77.2 მ²
საზ	29.4 მ²
საცხ	47.8 მ²

საცხოვრებლადი ბინა
№ ტიპი№-516

ტ.ტ.	4
ტ.ტ.ფ	18.6
სც 2	67.7 მ²
საზ	15.8 მ²
საცხ	51.9 მ²

საცხოვრებლადი ბინა
№ ტიპი№-515

ტ.ტ.	4
ტ.ტ.ფ	18.6
სც 2	69.0 მ²
საზ	18.6 მ²
საცხ	50.4 მ²

საცხოვრებლადი ბინა
№ ტიპი№-514

ტ.ტ.	4
ტ.ტ.ფ	18.6
სც 2	65.7 მ²
საზ	14.1 მ²
საცხ	51.6 მ²

საცხოვრებლადი ბინა
№ ტიპი№-513

ტ.ტ.	4
ტ.ტ.ფ	18.6
სც 2	56.9 მ²
საზ	12.2 მ²
საცხ	44.7 მ²

საცხოვრებლადი ბინა
№ ტიპი№-512

ტ.ტ.	4
ტ.ტ.ფ	18.6
სც 2	58.2 მ²
საზ	12.5 მ²
საცხ	45.7 მ²

საცხოვრებლადი ბინა
№ ტიპი№-511

ტ.ტ.	4
ტ.ტ.ფ	18.6
სც 2	129.7 მ²
საზ	45.1 მ²
საცხ	84.6 მ²

საცხოვრებლადი ბინა
№ ტიპი№-510

საცხოვრებლადი ბინა № ტიპი№-501	
საცხ	43.3 მ²
საზ	27.5 მ²
სც 2	70.8 მ²
ტ.ტ.ფ	18.6
ტ.ტ.	4

საცხოვრებლადი ბინა № ტიპი№-502	
საცხ	76.1 მ²
საზ	19.2 მ²
სც 2	95.3 მ²
ტ.ტ.ფ	18.6
ტ.ტ.	5

საცხოვრებლადი ბინა № ტიპი№-503	
საცხ	41.7 მ²
საზ	10.0 მ²
სც 2	51.7 მ²
ტ.ტ.ფ	18.6
ტ.ტ.	3

საცხოვრებლადი ბინა № ტიპი№-504	
საცხ	45.3 მ²
საზ	10.9 მ²
სც 2	56.2 მ²
ტ.ტ.ფ	18.6
ტ.ტ.	3

საცხოვრებლადი ბინა № ტიპი№-505	
საცხ	45.3 მ²
საზ	10.9 მ²
სც 2	56.2 მ²
ტ.ტ.ფ	18.6
ტ.ტ.	3

საცხოვრებლადი ბინა № ტიპი№-506	
საცხ	45.7 მ²
საზ	11.1 მ²
სც 2	56.8 მ²
ტ.ტ.ფ	18.6
ტ.ტ.	3

საცხოვრებლადი ბინა № ტიპი№-507	
საცხ	65.6 მ²
საზ	15.8 მ²
სც 2	81.4 მ²
ტ.ტ.ფ	18.6
ტ.ტ.	5

საცხოვრებლადი ბინა № ტიპი№-508	
საცხ	47.3 მ²
საზ	11.4 მ²
სც 2	58.7 მ²
ტ.ტ.ფ	18.6
ტ.ტ.	5

საცხოვრებლადი ბინა № ტიპი№-509	
საცხ	67.6 მ²
საზ	35.5 მ²
სც 2	103.1 მ²
ტ.ტ.ფ	18.6
ტ.ტ.	4

74.32

72.20

68.60

72.42

+13.200=528.000

136.3 მ²

L=40.00

საორგანიზაციო ორგანიზაცია
Company name

შპს "დვალური ჯგუფი"
ს.კ 405368917

პროექტის დასახელება
Job Title

მრავალბინიანი საცხოვრებელი სახლი

მისამართი:
Address

ქ.თბილისი,ქეჩა საბურნუთანი N39
ს.კ 01.16.03.010.002

ნახაზების:
Explication

ბეტონისებური პროფილის კედლები
საკვანძო ბოძები
±0.000 ნიშნული მასზედ
მ1 მარკის ბეტონისა
მონოლითი ბეტონის სართული
კედლის ფასადური ბეტონის სართული 1 სალები
კედლის ფასადური ბეტონის სართული 2 სალები
მანიპულატორით ასაწევი მანდილი
მოასფალტის საფარები
ნიშნული პროექტ. დასაფენი
საერთო ასაწევი ფილები
ასაწევი ფილების ტიპები
ასაწევი ფილების ნომრები
საასფალტო ბეტონის ფილებით მოპირკეთებული ასაწევი მანდილები
საასფალტო ბეტონი 2 ფენა 21
საასფალტო ბეტონი ფენა 05
საასფალტო ბეტონი ფენა 03
880 2.200 კარის მაფიქსირებელი სისტემა
კარის საკეთილმოწყობო ფურნიტურა #
კარის მაფიქსირებელი სისტემა
ფანჯრის ნომრები
ფანჯრის მაფიქსირებელი სისტემა
ფანჯრის ფრანგული ბალკონები
ფანჯრის ვერტიკალური ბანდერები
ფანჯრის ჰორიზონტალური ბანდერები
სველი წერტილები

ზომები: ნახაზებზე მითითებული ზომები მილიმეტრებშია, გარდა სპეციალურად მითითებული შემთხვევებისა. ნიშნულები მეტრებშია მოცემული.

პროექტის სტადია Drawing Status	თარიღი Date
პროექტირების კომპლექტი	2023/07/20

შემსრულებლები performers

თანამდებობა	სახელი,გვარი	ხელმოწერა
მთავარი არქიტექტორი	ლუკა ჩაჩავაძე	
არ. ხელმძღვ.	ლუკა ჩაჩავაძე	

ნახაზის დასახელება
Drawing title

მზერა (6)

ინდექსი INDEX	ფურც. რაოდ. PAGES	ფურცლების ჯამი
06.6		

ზომები Drawing Scale 1:200

A3

2023 წ

მიწისქვეშა სართული
ავტოსადგომი 35 ავტომანქანაზე
1211,0 მ² ფილა



საპროექტო ორგანიზაცია Company name	შპს "დიზარი ჯგუფი" ს.ე 405368917
პროექტის დასახელება Job Title	მრავალბინიანი საცხოვრებელი სახლი
მისამართი: Address	ქ.თბილისი,ქუჩა სამგორისუანი N39 ს.კ 01.16.03.010.002
განმარტებები: Explication:	

მასშტაბური სქემაზე

ვარიანტი 1 ვარიანტი 2

ვარიანტი 3 ვარიანტი 4

ავარიის შემთხვევაში სიგრძის ცვლილება

შენიშვნა:

1. იატაკის ზედაპირები მოქცეული იქნ. ჩიხ ნებისა მეშვეობა, ზედა და ამასთანავე.

პროექტის სტადია Drawing Status	მშ. დასრული Date 2023/07/20

შემსრულებლები performers

თანამდებობა	სახელი,გვარი	ხელმოწერა
მთავარი არქიტექტორი	ლუარა ჩაჩავაძე	
არ. ასისტენტი	ლუარა ჩაჩავაძე	

ნახაზის დასახელება
Drawing title

მთლიანი (5)

ინდექსი INDEX	ფურცლის PAGES	ფურცლების ჯამური
07.1		

მასშტაბი Drawing Scale 1:200

A3

2023 წ

ტ.ტ.	4
ტ.ტ.ფ	18.6
სც 2	78.4 მ²
საბ	16.8 მ²
საცხ	61.6 მ²
საცხოვრებლადი ბინა № ტიპი117	

ტ.ტ.	4
ტ.ტ.ფ	18.6
სც 2	53.2 მ²
საბ	6.8 მ²
საცხ	46.4 მ²
საცხოვრებლადი ბინა № ტიპი116	

ტ.ტ.	3
ტ.ტ.ფ	18.6
სც 2	64.0 მ²
საბ	11.5 მ²
საცხ	52.5 მ²
საცხოვრებლადი ბინა № ტიპი115	

ტ.ტ.	3
ტ.ტ.ფ	18.6
სც 2	54.5 მ²
საბ	6.8 მ²
საცხ	47.7 მ²
საცხოვრებლადი ბინა № ტიპი114	

ტ.ტ.	4
ტ.ტ.ფ	18.6
სც 2	59.1 მ²
საბ	9.9 მ²
საცხ	49.2 მ²
საცხოვრებლადი ბინა № ტიპი113	

ტ.ტ.	4
ტ.ტ.ფ	18.6
სც 2	66.2 მ²
საბ	6.8 მ²
საცხ	59.4 მ²
საცხოვრებლადი ბინა № ტიპი112	

ტ.ტ.	4
ტ.ტ.ფ	18.6
სც 2	62.5 მ²
საბ	11.4 მ²
საცხ	51.1 მ²
საცხოვრებლადი ბინა № ტიპი111	

ტ.ტ.	4
ტ.ტ.ფ	18.6
სც 2	65.2 მ²
საბ	16.4 მ²
საცხ	48.8 მ²
საცხოვრებლადი ბინა № ტიპი110	

საცხოვრებლადი ბინა № ტიპი101	
საცხ	54.0 მ²
საბ	17.1 მ²
სც 2	71.1 მ²
ტ.ტ.ფ	18.6
ტ.ტ.	4

საცხოვრებლადი ბინა № ტიპი102	
საცხ	61.6 მ²
საბ	11.5 მ²
სც 2	73.1 მ²
ტ.ტ.ფ	18.6
ტ.ტ.	4

საცხოვრებლადი ბინა № ტიპი103	
საცხ	46.7 მ²
საბ	7.5 მ²
სც 2	54.2 მ²
ტ.ტ.ფ	18.6
ტ.ტ.	3

საცხოვრებლადი ბინა № ტიპი104	
საცხ	47.9 მ²
საბ	7.7 მ²
სც 2	55.6 მ²
ტ.ტ.ფ	18.6
ტ.ტ.	3

საცხოვრებლადი ბინა № ტიპი105	
საცხ	49.3 მ²
საბ	7.9 მ²
სც 2	57.2 მ²
ტ.ტ.ფ	18.6
ტ.ტ.	3

საცხოვრებლადი ბინა № ტიპი106	
საცხ	49.6 მ²
საბ	8.1 მ²
სც 2	57.7 მ²
ტ.ტ.ფ	18.6
ტ.ტ.	3

საცხოვრებლადი ბინა № ტიპი107	
საცხ	47.4 მ²
საბ	10.3 მ²
სც 2	57.7 მ²
ტ.ტ.ფ	18.6
ტ.ტ.	3

საცხოვრებლადი ბინა № ტიპი108	
საცხ	70.2 მ²
საბ	12.8 მ²
სც 2	83.0 მ²
ტ.ტ.ფ	18.6
ტ.ტ.	5

საცხოვრებლადი ბინა № ტიპი109	
საცხ	49.9 მ²
საბ	17.9 მ²
სც 2	67.8 მ²
ტ.ტ.ფ	18.6
ტ.ტ.	4

სამშენებლო ორგანიზაცია
Company name

შპს "დვანარი ჯგუფი"
ს.ე 405368917

პროექტის დასახელება
Job Title

მრავალბინიანი საცხოვრებელი სახლი

მისამართი:
Address

ქ.თბილისი,ქეჩა სამგორაულანი N39
ს.ე 01.16.03.010.002

განმარტებითი:
Explication:

მოსაზღვრე სანლები

მოსარიდებელი სივრცეები

ვარიანტი 1 ვარიანტი 2

ვარიანტი 3 ვარიანტი 4

ვარის ნაწ თვისუფალი სივრცე

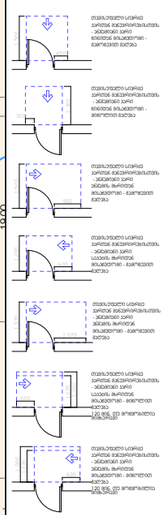

შენიშვნა:

1. იატაკის ზედაპირები მოქცეთა ისე, რომ იქნება მდენაკი, წყალი და არანაირად.

პროექტის სტადია	თარ. დამტკიცდა
Drawing Status	Date
არქიტექტურული პროექტი	2023/07/20

შემსრულებლები
performers

თანამდებობა	სახელი,გვარი	ხელმოწერა
მთავარი არქიტექტორი	ლევან ჩაჩავაძე	
ჯგ. ხელმძღვ.	ლევან ჩაჩავაძე	

ნახაზის დასახელება
Drawing title

ფასადი (5)

ნახაზის N INDEX	ფურც. რაოდ. PAGES	ფურცლების ზომა
07.2		A3

მასშტაბი
Drawing Scale
1:200

2023 წ

დ.დ.	4
დ.დ.ფ	18.6
სც 2	77.7 მ²
საზ	16.1 მ²
საცხ	61.6 მ²

საცხოვრებლით ბინა "ბ" ტიპის—217

დ.დ.	4
დ.დ.ფ	18.6
სც 2	65.0 მ²
საზ	6.8 მ²
საცხ	58.2 მ²

საცხოვრებლით ბინა "ბ" ტიპის—216

დ.დ.	4
დ.დ.ფ	18.6
სც 2	63.8 მ²
საზ	11.4 მ²
საცხ	52.4 მ²

საცხოვრებლით ბინა "ბ" ტიპის—215

დ.დ.	4
დ.დ.ფ	18.6
სც 2	69.6 მ²
საზ	9.4 მ²
საცხ	60.2 მ²

საცხოვრებლით ბინა "ბ" ტიპის—214

დ.დ.	4
დ.დ.ფ	18.6
სც 2	59.3 მ²
საზ	10.0 მ²
საცხ	49.3 მ²

საცხოვრებლით ბინა "ბ" ტიპის—213

დ.დ.	4
დ.დ.ფ	18.6
სც 2	57.8 მ²
საზ	7.5 მ²
საცხ	50.3 მ²

საცხოვრებლით ბინა "ბ" ტიპის—212

დ.დ.	4
დ.დ.ფ	18.6
სც 2	62.5 მ²
საზ	11.4 მ²
საცხ	51.1 მ²

საცხოვრებლით ბინა "ბ" ტიპის—211

დ.დ.	5
დ.დ.ფ	18.6
სც 2	80.3 მ²
საზ	16.3 მ²
საცხ	64.0 მ²

საცხოვრებლით ბინა "ბ" ტიპის—210

70.80

68.80

6.10 | 6.10 | 5.60 | 6.10 | 6.60 | 6.60 | 6.60 | 6.60 | 6.60 | 5.80 | 11.90 | 6.10

0.40 | 5.70 | 0.40 | 5.70 | 0.40 | 5.20 | 0.40 | 5.70 | 0.40 | 6.20 | 0.40 | 6.20 | 0.40 | 6.20 | 0.40 | 6.20 | 0.40 | 6.20 | 0.40 | 5.40 | 0.40 | 5.70 | 0.40

1 2 3 4 5 6 7 8 9 10 11 12

ა 18.90 | 16.90 | 6.70 | 6.10

ბ 0.80 | 1.500 | 0.60 | 5.10 | 4.50 | 0.60

გ 0.80 | 1.500 | 0.60 | 5.10 | 4.80 | 0.60

დ 0.30

0.60 | 5.10 | 4.50 | 0.60 | 0.80 | 1.600 | 0.60 | 4.50 | 0.60 | 1.00

ბ" ტიპი 61.6 მ²

ბ" ტიპი 58.2 მ²

ბ" ტიპი 52.4 მ²

ბ" ტიპი 60.2 მ²

ბ" ტიპი 49.3 მ²

ბ" ტიპი 59.3 მ²

ბ" ტიპი 51.1 მ²

ბ" ტიპი 64.0 მ²

+3.300=518.100
კოლი
137.0 მ²

+3.300=518.100

201 202 203 204 205 206 207 208 209 210 211 212 213 214 215 216 217

ბ" ტიპი 54.0 მ²

ბ" ტიპი 81.6 მ²

ბ" ტიპი 46.7 მ²

ბ" ტიპი 47.9 მ²

ბ" ტიპი 49.3 მ²

ბ" ტიპი 49.6 მ²

ბ" ტიპი 68.3 მ²

ბ" ტიპი 65.3 მ²

ბ" ტიპი 53.5 მ²

ბინა 12.1 მ²

ბინა 11.5 მ²

7.5 მ²

7.7 მ²

ბინა 7.9 მ²

ბინა 8.1 მ²

ბინა 10.3 მ²

ბინა 13.0 მ²

ბინა 17.7 მ²

საცხ	54.0 მ²
საზ	17.1 მ²
სც 2	71.1 მ²
დ.დ.ფ	18.6
დ.დ.	4

საცხოვრებლით ბინა "ბ" ტიპის—201

საცხ	81.6 მ²
საზ	11.5 მ²
სც 2	93.1 მ²
დ.დ.ფ	18.6
დ.დ.	5

საცხოვრებლით ბინა "ბ" ტიპის—202

საცხ	46.7 მ²
საზ	7.5 მ²
სც 2	54.2 მ²
დ.დ.ფ	18.6
დ.დ.	3

საცხოვრებლით ბინა "ბ" ტიპის—203

საცხ	47.9 მ²
საზ	7.7 მ²
სც 2	55.6 მ²
დ.დ.ფ	18.6
დ.დ.	3

საცხოვრებლით ბინა "ბ" ტიპის—204

საცხ	49.3 მ²
საზ	7.9 მ²
სც 2	57.2 მ²
დ.დ.ფ	18.6
დ.დ.	3

საცხოვრებლით ბინა "ბ" ტიპის—205

საცხ	49.6 მ²
საზ	8.1 მ²
სც 2	57.7 მ²
დ.დ.ფ	18.6
დ.დ.	3

საცხოვრებლით ბინა "ბ" ტიპის—206

საცხ	68.3 მ²
საზ	10.3 მ²
სც 2	78.6 მ²
დ.დ.ფ	18.6
დ.დ.	3

საცხოვრებლით ბინა "ბ" ტიპის—207

საცხ	65.3 მ²
საზ	13.0 მ²
სც 2	78.3 მ²
დ.დ.ფ	18.6
დ.დ.	5

საცხოვრებლით ბინა "ბ" ტიპის—208

საცხ	53.5 მ²
საზ	17.7 მ²
სც 2	71.2 მ²
დ.დ.ფ	18.6
დ.დ.	4

საცხოვრებლით ბინა "ბ" ტიპის—209

70.80

68.80

6.10 | 6.10 | 5.60 | 6.10 | 6.60 | 6.60 | 6.60 | 6.60 | 6.60 | 5.80 | 11.90 | 6.10

0.40 | 5.70 | 0.40 | 5.70 | 0.40 | 5.20 | 0.40 | 5.70 | 0.40 | 6.20 | 0.40 | 6.20 | 0.40 | 6.20 | 0.40 | 6.20 | 0.40 | 6.20 | 0.40 | 5.40 | 0.40 | 5.70 | 0.40

1 2 3 4 5 6 7 8 9 10 11 12

1

სს "ლვივარი ჯგუფი"
ს.ე 405368917

მრავალბინიანი საცხოვრებელი სახლი

ქ.თბილისი,ქრც სამგორზღვინო N39
ს.ე 01.16.03.010.002

მოსაზრებული სივრცეები

ვარიანტი 1 ვარიანტი 2

ვარიანტი 3 ვარიანტი 4

ვარის ნინ თვისუფალი სივრცე

ვებმასტერი:

1. იანვარს ზედამხედველი მოქმედი იქნ. ჩიმ იქნება შეკრებილ, ჩვენი და ამასთანავე.

პროექტის სტადია		ზომა, თარიღი
არქიტექტურული ელემენტი		2023/07/20

შემსრულებლები

თანამდებობა	სახელი, გვარი	ხელმოწერა
მთავარი არქიტექტორი	ლევან ჩაჩავაძე	
პრ. ხელმძღვ.	ლევან ჩაჩავაძე	

ნახაზის დასახელება

მთორე (5)

ფორმატი N	ფურცელი	ფურცლების ჯამი
07.3		A3

მასშტაბი 1:200

2023 წ

ტ.ტ.	4
ტ.ტ.ფ	18.6
სც 2	77.7 მ²
საზ	16.1 მ²
საცხ	61.6 მ²

საცხოვრებელი ბინა №-ებით—317

ტ.ტ.	4
ტ.ტ.ფ	18.6
სც 2	65.0 მ²
საზ	6.8 მ²
საცხ	58.2 მ²

საცხოვრებელი ბინა №-ებით—316

ტ.ტ.	4
ტ.ტ.ფ	18.6
სც 2	63.8 მ²
საზ	11.4 მ²
საცხ	52.4 მ²

საცხოვრებელი ბინა №-ებით—315

ტ.ტ.	4
ტ.ტ.ფ	18.6
სც 2	69.6 მ²
საზ	9.4 მ²
საცხ	60.2 მ²

საცხოვრებელი ბინა №-ებით—314

ტ.ტ.	4
ტ.ტ.ფ	18.6
სც 2	59.3 მ²
საზ	10.0 მ²
საცხ	49.3 მ²

საცხოვრებელი ბინა №-ებით—313

ტ.ტ.	4
ტ.ტ.ფ	18.6
სც 2	57.8 მ²
საზ	7.5 მ²
საცხ	50.3 მ²

საცხოვრებელი ბინა №-ებით—312

ტ.ტ.	4
ტ.ტ.ფ	18.6
სც 2	62.5 მ²
საზ	11.4 მ²
საცხ	51.1 მ²

საცხოვრებელი ბინა №-ებით—311

ტ.ტ.	4
ტ.ტ.ფ	18.6
სც 2	80.3 მ²
საზ	16.3 მ²
საცხ	64.0მ²

საცხოვრებელი ბინა №-ებით—310

ტ.ტ.	4
ტ.ტ.ფ	18.6
სც 2	54.0 მ²
საზ	17.1 მ²
საცხ	36.9 მ²

საცხოვრებელი ბინა №-ებით—301

ტ.ტ.	4
ტ.ტ.ფ	18.6
სც 2	81.6 მ²
საზ	11.5 მ²
საცხ	70.1 მ²

საცხოვრებელი ბინა №-ებით—302

ტ.ტ.	4
ტ.ტ.ფ	18.6
სც 2	52.9 მ²
საზ	7.5 მ²
საცხ	45.4 მ²

საცხოვრებელი ბინა №-ებით—303

ტ.ტ.	3
ტ.ტ.ფ	18.6
სც 2	57.0 მ²
საზ	7.7 მ²
საცხ	49.3 მ²

საცხოვრებელი ბინა №-ებით—304

ტ.ტ.	3
ტ.ტ.ფ	18.6
სც 2	57.2 მ²
საზ	7.9 მ²
საცხ	49.3 მ²

საცხოვრებელი ბინა №-ებით—305

ტ.ტ.	3
ტ.ტ.ფ	18.6
სც 2	57.7 მ²
საზ	8.1 მ²
საცხ	49.6 მ²

საცხოვრებელი ბინა №-ებით—306

ტ.ტ.	3
ტ.ტ.ფ	18.6
სც 2	78.6 მ²
საზ	10.3 მ²
საცხ	68.3 მ²

საცხოვრებელი ბინა №-ებით—307

ტ.ტ.	5
ტ.ტ.ფ	18.6
სც 2	78.3 მ²
საზ	13.0 მ²
საცხ	65.3 მ²

საცხოვრებელი ბინა №-ებით—308

ტ.ტ.	4
ტ.ტ.ფ	18.6
სც 2	71.2 მ²
საზ	17.7 მ²
საცხ	53.5 მ²

საცხოვრებელი ბინა №-ებით—309

68.60

49.51

30.75

75.35

მრავალბინიანი საცხოვრებელი სახლი

ქ.თბილისი, ქუჩა სამგორისული N39
ს.კ 01.16.03.010.002

მოსაზრებული ვარიანტები

ვარიანტი 1 | ვარიანტი 2

ვარიანტი 3 | ვარიანტი 4

ყარის ნინ თვისუფული სივრცე

შენიშვნები:

1. ინტერის ზედაპირები მოქმედის ან. ჩინ ფერები მეფრილი, მყარი და ანასანაცვლი.

პროექტის სტადია	მას. თარიღი
Drawing Status	Date
არქიტექტურული კონცეპტი	2023/07/20

შემსრულებელი		
თანამდებობა	სახელი, გვარი	ხელმოწერა
არქიტექტორი	ლუკა ჩაჩანიძე	
ხელმძღვანელი	ლუკა ჩაჩანიძე	

ნახაზის დასახელება
Drawing title

მთორე (4)

ინდექსი INDEX	ფურც. რაოდ. PAGES	ფორმატის ზომა
07.4		A3

მასშტაბი Drawing Scale
1:200

2023 წ

2023 6	
A3	1:200
07.5	

1	Issued for Building Permit	2023-07-20
No.	Description	Date

Project	
Drawing title	
Drawing No.	
Scale	
Paper size	
Date	

Company name	
Author	
Checked by	
Approved by	

Project phase	
Stage	
Building	
Section	
Floor	
Drawing content	

Client	
Address	
Contact person	
Phone	
Email	

Contractor	
Address	
Contact person	
Phone	
Email	

Author supervision	
Author supervision	
Author supervision	
Author supervision	
Author supervision	

Engineering network	
Engineering network	
Engineering network	

ც.ც.	4
ც.ც.ფ	18.6
სც 2	77.2 მ²
საზ	29.4 მ²
საცხ	47.8 მ²

საცხოვრებლიანი ბინა № ეტაპი–516

ც.ც.	4
ც.ც.ფ	18.6
სც 2	67.7 მ²
საზ	15.8 მ²
საცხ	51.9 მ²

საცხოვრებლიანი ბინა № ეტაპი–515

ც.ც.	4
ც.ც.ფ	18.6
სც 2	69.0 მ²
საზ	18.6 მ²
საცხ	50.4 მ²

საცხოვრებლიანი ბინა № ეტაპი–514

ც.ც.	4
ც.ც.ფ	18.6
სც 2	65.7 მ²
საზ	14.1 მ²
საცხ	51.6 მ²

საცხოვრებლიანი ბინა № ეტაპი–513

72.20
68.80

ც.ც.	4
ც.ც.ფ	18.6
სც 2	56.9 მ²
საზ	12.2 მ²
საცხ	44.7 მ²

საცხოვრებლიანი ბინა № ეტაპი–512

ც.ც.	4
ც.ც.ფ	18.6
სც 2	58.2 მ²
საზ	12.5 მ²
საცხ	45.7 მ²

საცხოვრებლიანი ბინა № ეტაპი–511

ც.ც.	4
ც.ც.ფ	18.6
სც 2	129.7 მ²
საზ	45.1 მ²
საცხ	84.6 მ²

საცხოვრებლიანი ბინა № ეტაპი–510

საცხოვრებლიანი ბინა № ეტაპი–501	
საცხ	43.3 მ²
საზ	27.5 მ²
სც 2	70.8 მ²
ც.ც.ფ	18.6
ც.ც.	4

საცხოვრებლიანი ბინა № ეტაპი–502	
საცხ	76.1 მ²
საზ	19.2 მ²
სც 2	95.3 მ²
ც.ც.ფ	18.6
ც.ც.	5

საცხოვრებლიანი ბინა № ეტაპი–503	
საცხ	41.7 მ²
საზ	10.0 მ²
სც 2	51.7 მ²
ც.ც.ფ	18.6
ც.ც.	3

საცხოვრებლიანი ბინა № ეტაპი–504	
საცხ	45.3 მ²
საზ	10.9 მ²
სც 2	56.2 მ²
ც.ც.ფ	18.6
ც.ც.	3

საცხოვრებლიანი ბინა № ეტაპი–505	
საცხ	45.3 მ²
საზ	10.9 მ²
სც 2	56.2 მ²
ც.ც.ფ	18.6
ც.ც.	3

საცხოვრებლიანი ბინა № ეტაპი–506	
საცხ	45.7 მ²
საზ	11.1 მ²
სც 2	56.8 მ²
ც.ც.ფ	18.6
ც.ც.	3

საცხოვრებლიანი ბინა № ეტაპი–507	
საცხ	65.6 მ²
საზ	15.8 მ²
სც 2	81.4 მ²
ც.ც.ფ	18.6
ც.ც.	5

საცხოვრებლიანი ბინა № ეტაპი–508	
საცხ	47.3 მ²
საზ	11.4 მ²
სც 2	58.7 მ²
ც.ც.ფ	18.6
ც.ც.	5

საცხოვრებლიანი ბინა № ეტაპი–509	
საცხ	67.6 მ²
საზ	35.5 მ²
სც 2	103.1 მ²
ც.ც.ფ	18.6
ც.ც.	4

საერთო ოთახი
მისაწვდომობის საშუალება
მისაწვდომობის სიმაღლე 2.0 მ

5.47

+13.200=528.000
კიბე

+13.200=528.000

მისაწვდომი სანდუსი

მოსარიდებელი სივრცეები

ვარიანტი 1 ვარიანტი 2

ვარიანტი 3 ვარიანტი 4

ყარის ნინ ისპისუფლი სივრცე

შენიშვნები:

1. იატაკის ზედაპირები მოქცეთა ინც. ჩიმ ფენა ფენა მეფეზი, ზეთი და ანანარეში.

პროექტის სტადია	თარიღი
არქიტექტურული პროექტი	2023/07/20

შემსრულებლები performers

არქიტექტორი	სახელი გვარი	ხელმოწერა
მთავარი არქიტექტორი	ლევან ჩაჩანიძე	
ინჟ. პროექტი	ლევან ჩაჩანიძე	

ნახაზის დასახელება
Drawing title

მასტერ (5)

ნახაზის № INDEX	ფურცელი PAGES	ფორმატის ზომა
07.6		A3

მასშტაბი Drawing Scale
1:200

2023 წ

საპროექტო ორგანიზაცია
Company name

შპს "დიპლომი ჯგუფი"
ს.ნ 405368917

პროექტის დასახელება
Job Title

მრავალბინიანი საცხოვრებელი სახლი

მისამართი:
Address

ქ.თბილისი,ქეჩა საპერწყვნარი N39
ს.ნ 01.16.03.010.002

ნახაზის ტიპი
Explication

მისაწვდომი სანდუსი

תכנית מקומות סניטריים - חדרי שירותים ציבוריים לנכים ומתקני תברואה לנכים

תכנית מקומות סניטריים - חדרי שירותים ציבוריים לנכים ומתקני תברואה לנכים

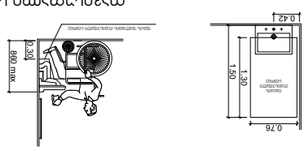

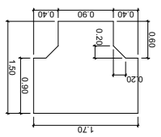

ა ტიპის ბინა
0.00 ნიშნულზე

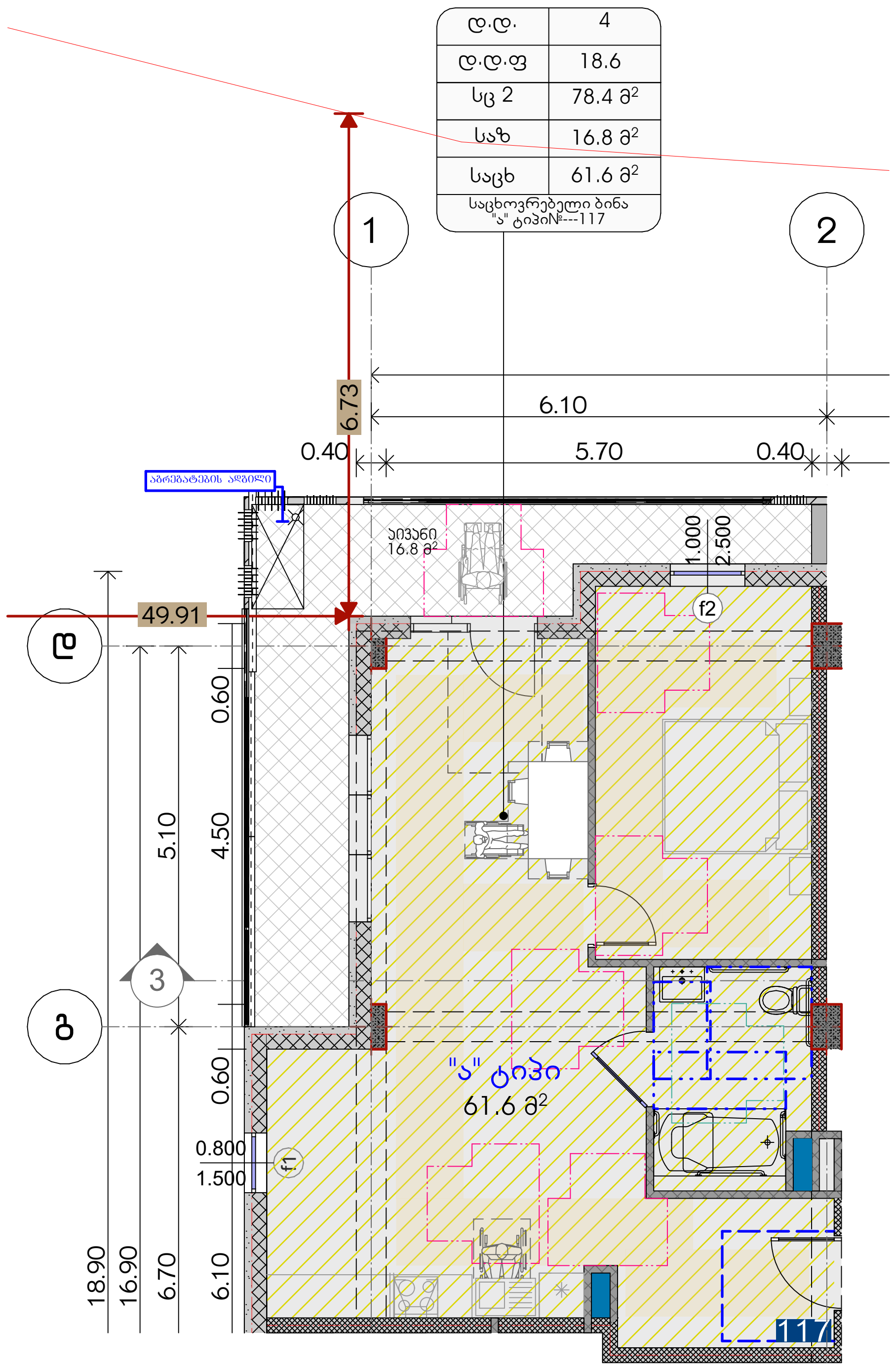

ა ტიპის ბინა
+3.30 ნიშნულზე

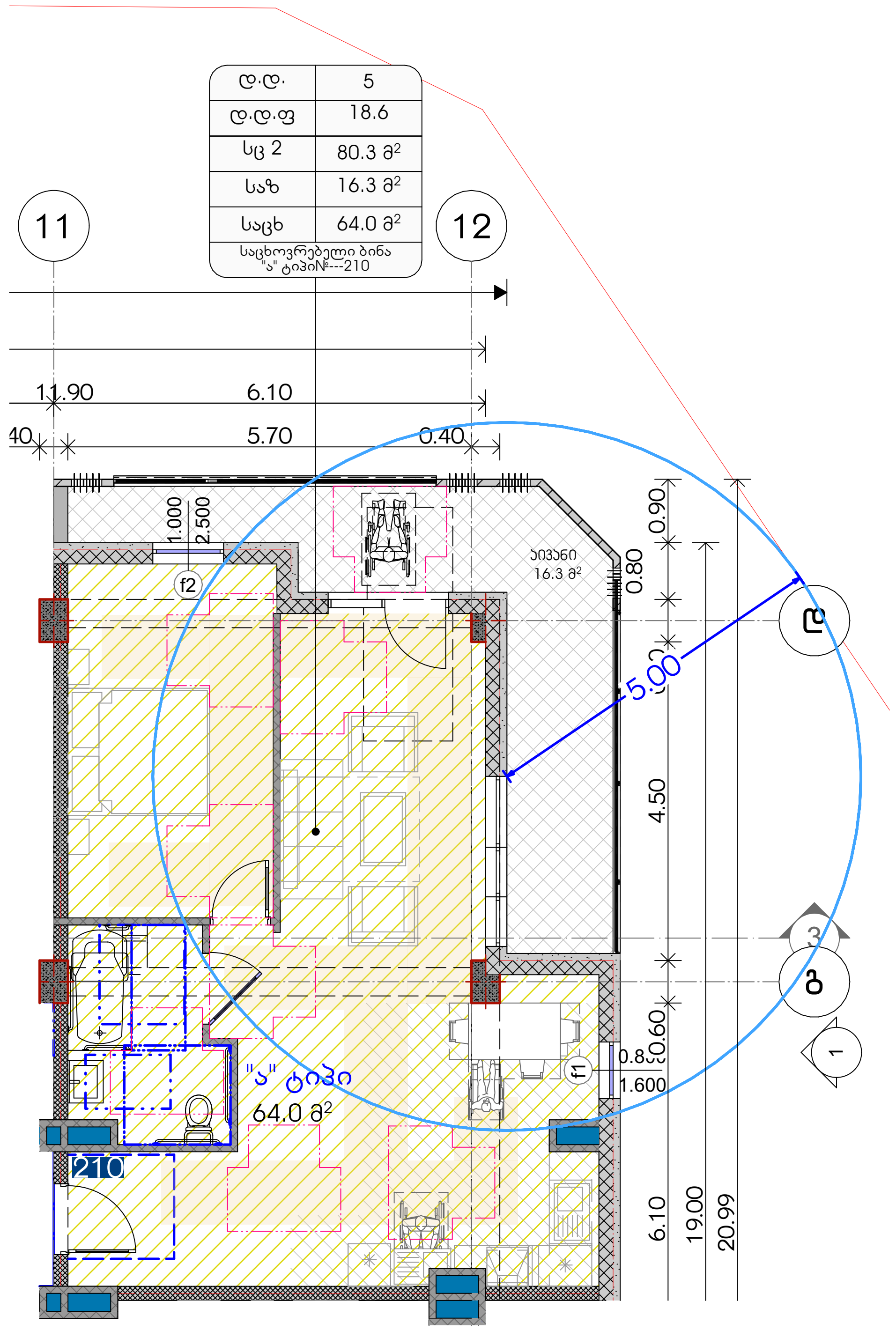

საპროექტო ორგანიზაცია
Company name

შპს "დეპარტ ჯგუფი"
ს.კ 405368917

პროექტის დასახელება
Job Title

მრავალბინიანი საცხოვრებელი სახლი

მისამართი:
Address

ქ.თბილისი,ქუჩა სამურზაყანო N39
ს.კ 01.16.03.010.002

ექსპლიკაცია:
Explication:

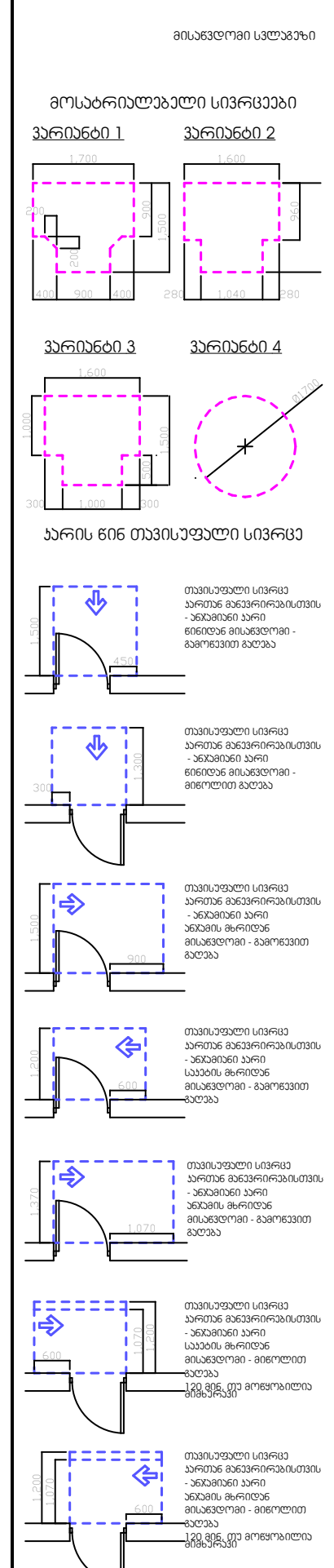

შენიშვნები:

1. იატაკის ზედაპირები მოეწყობა ისე, რომ იქნება მდგრადი, მყარი და არასრიალა.

პროექტის სტატუსი Drawing Status	შეს. თარიღი Date
არქიტექტურული პროექტი	2023/07/10

შემსრულებლები
performers

თანამდებობა	სახელი.გვარი	ხელმოწერა
მთავარი არქიტექტორი	ლანა ჩაჯველაძე	
პრ. ავტორი	ლანა ჩაჯველაძე	

ნახაზის დასახელება
Drawing title

შტორკ (8), შტორკ (7)

ინდექსი № INDEX	ფურც. რაოდ. PAGES	ფურცლის ზომა
07.7		A3

მასშტაბი
Drawing Scale
1:100

2023 წ

תכנית מידות וריצוף - חדר מכונות מעלית ובית מדרגות מלווה

קנה מידה 1:50

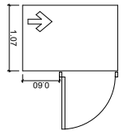

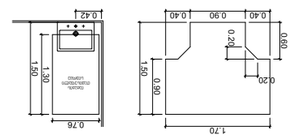

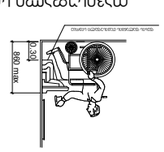

מדרגות ומשטחי מנוחה

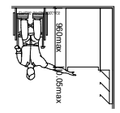

מעקה ומאחזי יד

מדרגות מלווה ומשטחי מנוחה

1 מדרגות

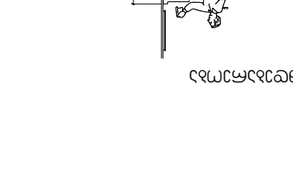

מדרגות ומשטחי מנוחה

מדרגות מלווה ומשטחי מנוחה

2 מדרגות

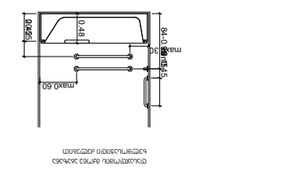

מדרגות ומשטחי מנוחה

מדרגות מלווה ומשטחי מנוחה

3 מדרגות

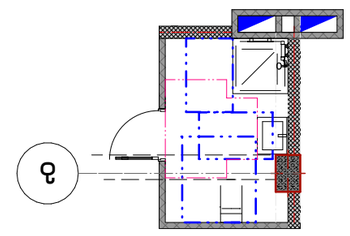

חדר מכונות מעלית ובית מדרגות מלווה

תכנית קומת גג טכנית

חתך 6-6

חתך 2-2

חדר מכונות מעלית ובית מדרגות מלווה

תכנית קומת גג טכנית

חתך 6-6

חתך 11-11

ნიშნის მდებარეობა - სიმბოლოების მდებარეობა - პიქტოგრამების მდებარეობა სიმბოლოების ზომები

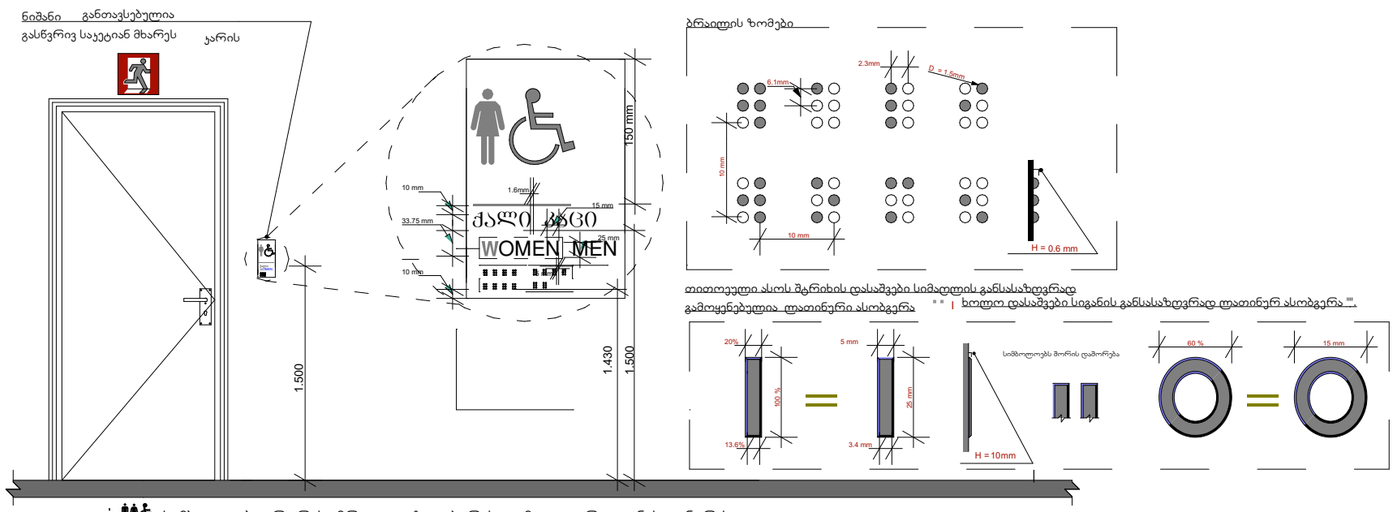

შენიშვნა : სიმბოლოები არ არის ამრეკლავი ზედაპირის და მათი ფერი ფონის კონტრასტულია .

- მისაწვდომობის სიმბოლოები ს ზედაპირი და მათი ფონი არ აჭარბებს 19 გლოსს, 60 გრადუსზე ამრეკლავის საზომით (გლოსმეტრით) გაზომვისას .

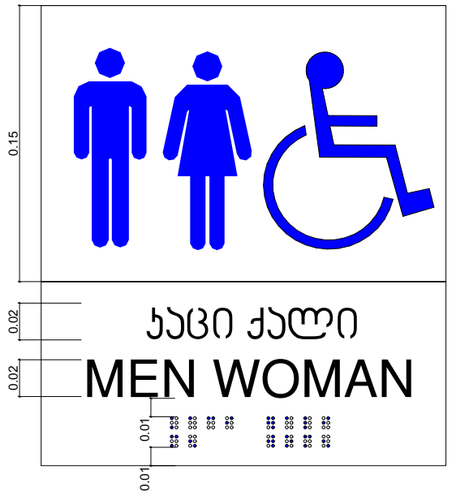

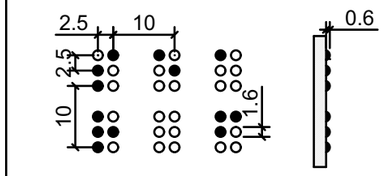

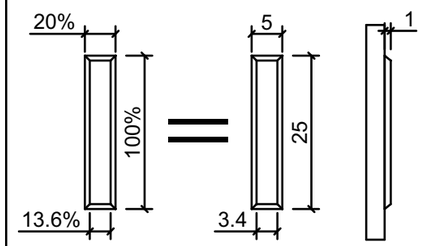

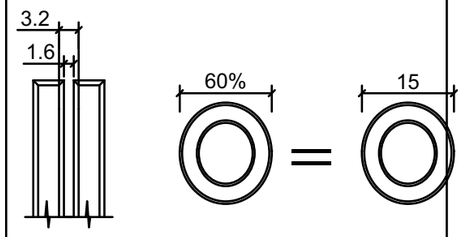

ნიშნის მდებარეობა - სიმბოლოების მდებარეობა - პიქტოგრამების მდებარეობა სიმბოლოების ზომები

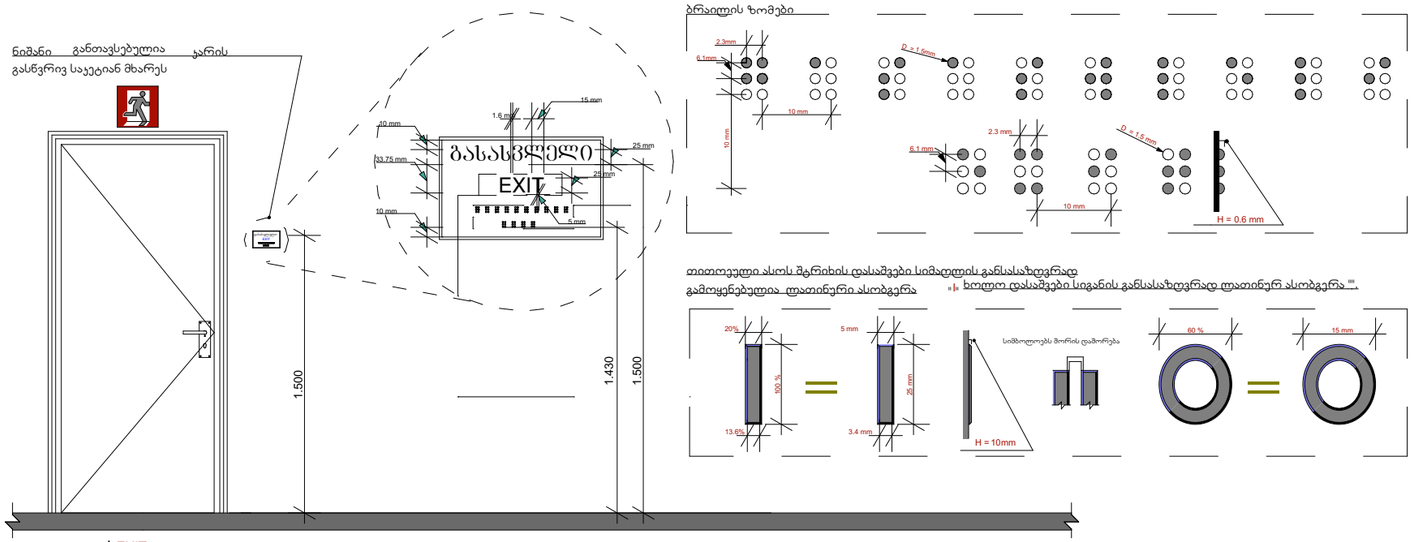

შენიშვნა : EXIT სიმბოლოები არ არის ამრეკლავი ზედაპირის და მათი ფერი ფონის კონტრასტულია .

- სიმბოლოების ზედაპირი და მათი ფონი არ აჭარბებს 19 გლოსს 60 გრადუსზე ამრეკლავის საზომით (გლოსმეტრით) გაზომვისას .

პროექტის/სქემის დასახელება Drawing Name	ბრაილის ზომები
რედაქტირების თარიღი	2023/07/16
მასშტაბი/ზომები	
შემსრულებელი	საკლიტასვილი ალექსანდრე
შემოწმებული	ბერიძე თამაზ
პროექტის ხელმძღვანელი	ნანა ჯაფარიძე
ნახაზის დასახელება Drawing Title	საორიენტაციო ელემენტები
ნახაზის № INDEX	07.9.1
ფურცლების რაოდენობა Pages	
ფორმატი Size	A0
მასშტაბი Drawing Scale	1:35.71, 1:3.33

2023 წ

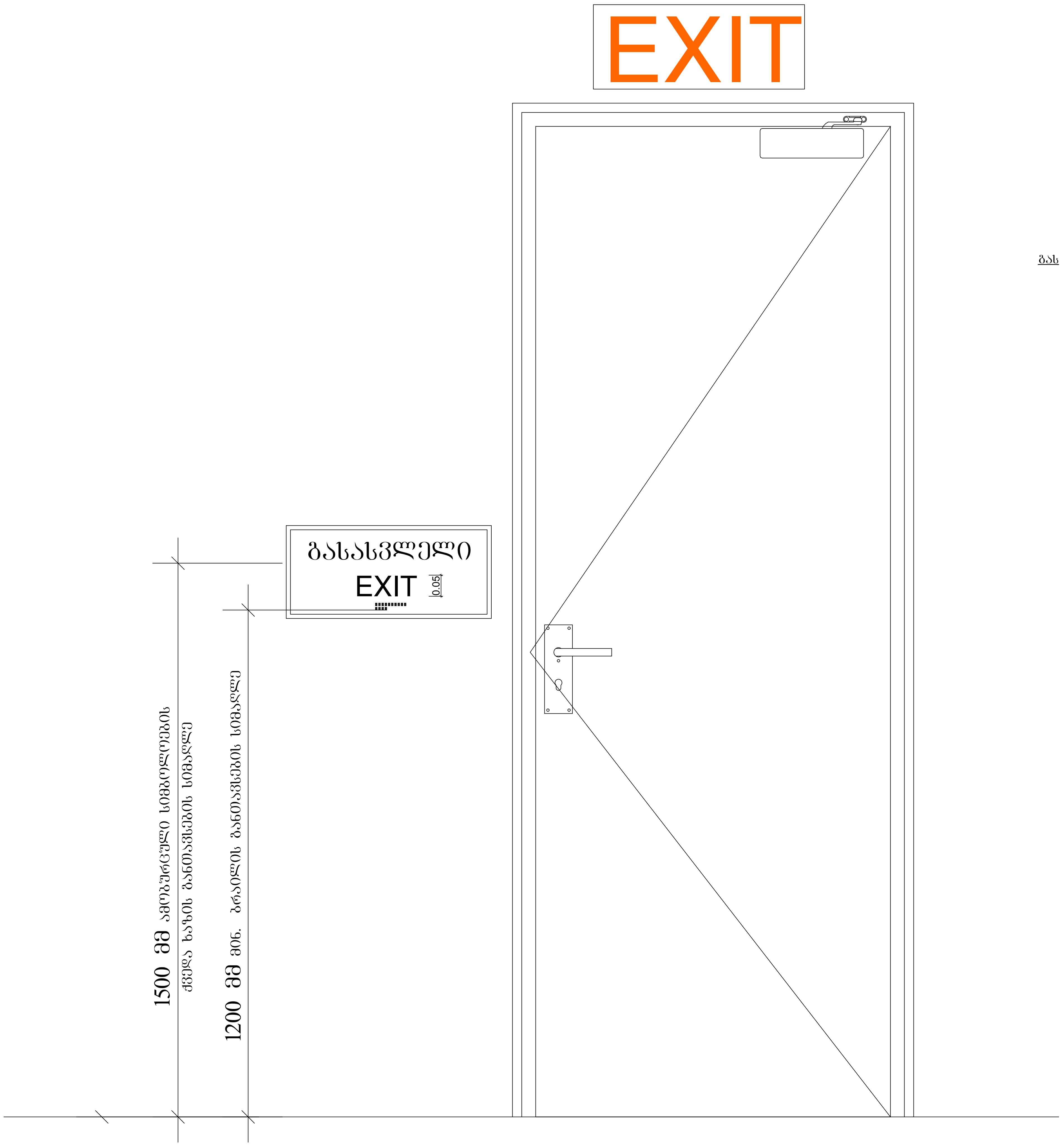

პროექტის სტატუსი Drawing Status		შეს. თარიღი Date
დეტალიზაციის პროექტი		2023/07/10
შემსრულებლები performers		
თანამდებობა	სახელი.გვარი	ხელმოწერა
მთავარი არქიტექტორი	გურამ თავაძე	
პრ. ავტორი	ნანა ჯავახიძე	
ნახაზის დასახელება Drawing title		
საკომუნიკაციო ელემენტები		
ინდექსი № INDEX	ფურც. რაოდ. PAGES	ფურცელის ზომა
07.9.2		A0
მასშტაბი Drawing Scale 1:10		
2023 წ		

გასასვლელის განათებული ნიშანი

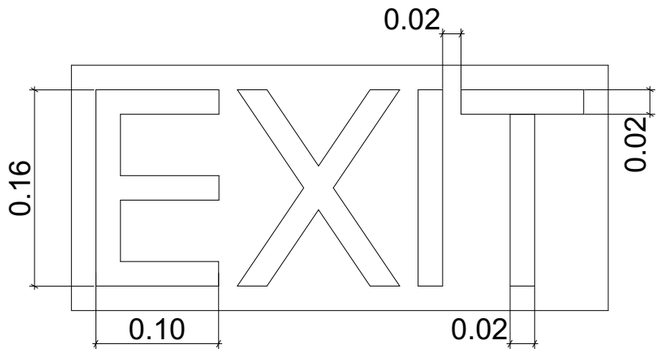

ნიშანი ამობურცული სიმბოლოებით და ბრაილით გზა-კიბის შესასვლელთან და გარეთ გამავალ ყველა კართან

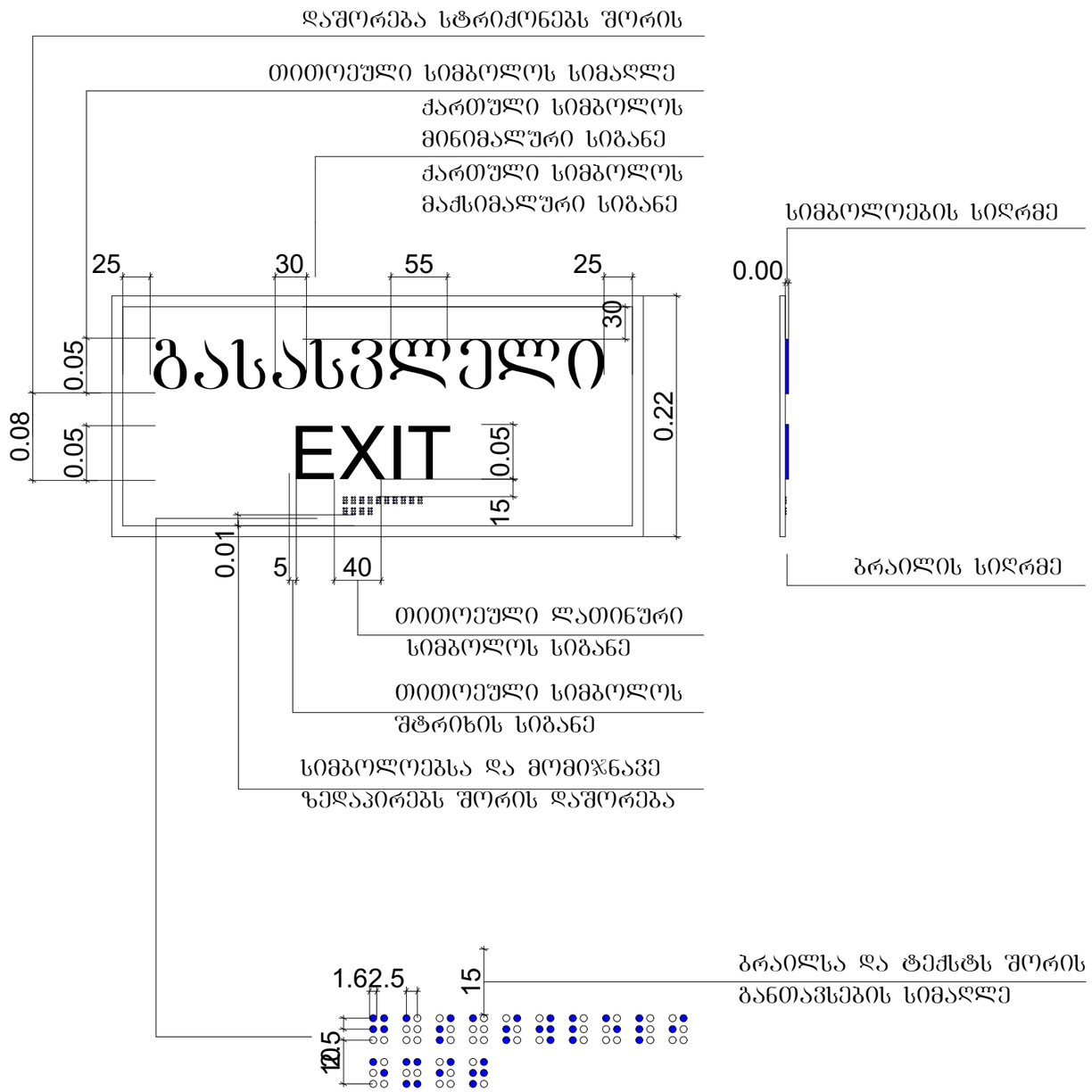

პროექტის სტადია Project Stage	მშ. დასრული Built
ნახატების ასლობა	2023/07/10
მემკვიდრეობები performers	
მენეჯერი	საკონს.ჯგუფი ხელმოწერა
მენეჯერი ელექტრონული	ბერიძე თამაზ
არ. ასოციაცია	ნინო ჯაფარიძე
ტიპიური ობიექტის Drawing Title	საკომუნიკაციო ელემენტები
ფორმატის N INDEX	ფურცლის რაოდ. PAGES	ფურცლის № SHEET
07.9.3		
მასშტაბი Drawing Scale 1:5		A0

2023 წ

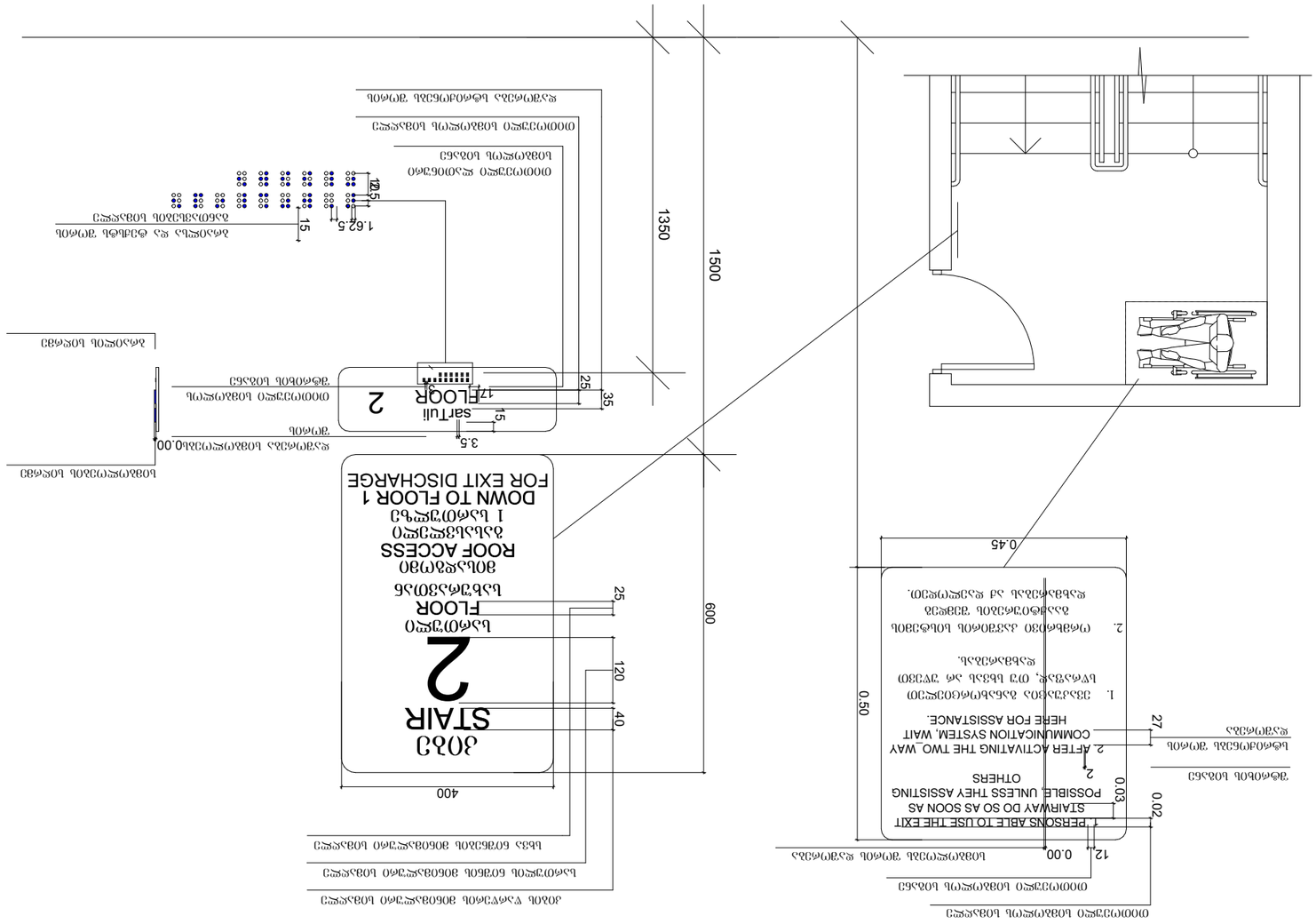

ձԼՏ-ՀՈՒՆ ԱՅՄԼՍԵՄՈՒՆ ԼՈՒԾՈՒՄ,
ՃԼՏ-ՀՈՒՆ ԼՏՔՐՃՈՒՆ ՀՀ ՀՈՒՆ ԱՆ ՏՐԱՆՉՈՐ ՀՀՈՒՆ ՀՄՈՒՆՔՈՒՆ ԼՏՀՄՈՒՆ ՀՀՈՒՆ ՀՄՈՒՆ ՏՐԱՆՉՈՐ ՀՀՈՒՆ ՀՄՈՒՆՔ

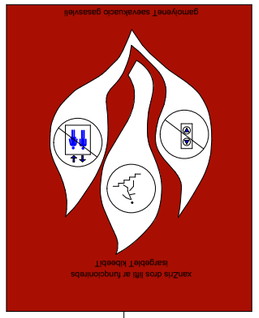

60ʒ3ɔ0 ɔ3ɔ0m3ll⊻ɔ13ɔ ⊻0ʒ0ϕ0

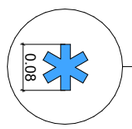

ɔ ɔ313⊻3ll0m3ɔ0 ɔ3ɔ1ll⊻⊻ɔ1m ɔ3ɔ0ϕ0ɔ⊻0l ɔ⊻ɔ⊻ϕ3ɔ0ɔ

ll0ɔ1ϕɔ0ϕ0ɔ ⊻ ɯ9ɔ0ɔ0ɔ⊻3l ll⊻ɔ⊻m3ɔ

Jeremy Tuplin Landscape Design		30L Chestnut Drive	
Drawing Status		Date	
Landscape Layout		20230710	
Information			
Chestnut Grove	Lakeside Estate	Kettlethorpe	
Client Approval	Client Approval	Planning Approval	
Jas Jaswal	Rishi Gupta	Ravi Patel	
Drawing title			
Landscape Proposals			
Project			
Proposed Residential Development			
Scale	Drawn	Checked	
1:100	07.9.5		
Drawing Number			
2023 6			
Paper Size			
A0			