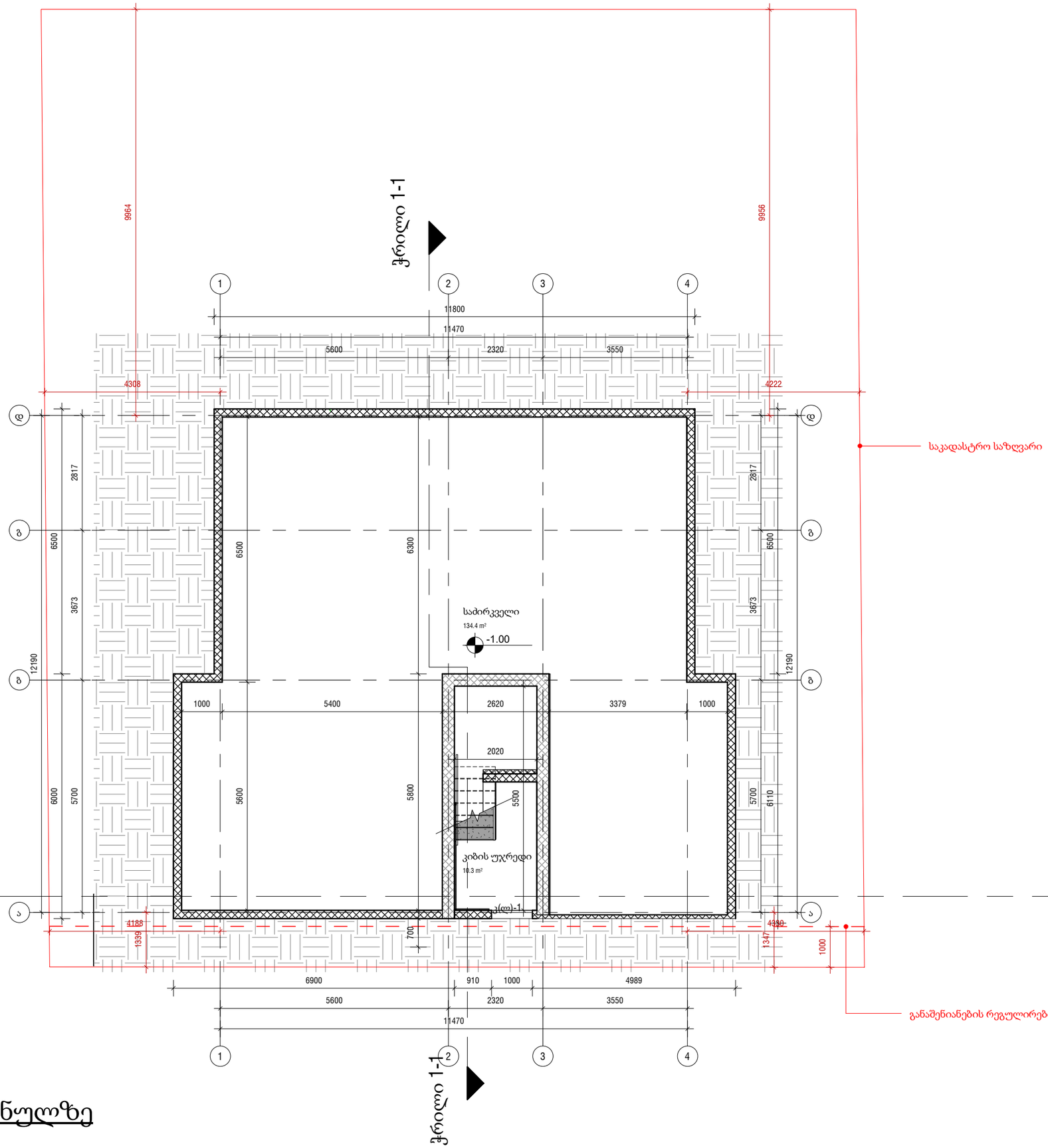

გეგმა -1.00 ნიშნულზე

1 : 100

პირობითი აღნიშვნები

სიტუაციური სქემა



შპს ზაჰა
Zaha LLC

CONSTRUCTION

ს/კ 405502861
ქ.ბათუმი, მ.ალექსიძის ქ. №12
0171 | თბილისი, საქართველო

პროექტის დასახელება

იორკ თაუნ ტაბახმელა - აპარტამენტები

საკადასტრო № 01.81.02.258.011

ობიექტის მისამართი

ქ.თბილისი, სოფელი ტაბახმელა

მთავარი არქიტექტორი
ა. ზაგაშვილი

არქიტექტორი

არქიტექტორი

შეამოწმა
ა. ზაგაშვილი

პროექტის კოდი	პროექტის სტადია	მასშტაბი	ფორმატი
GETAB001	CD	1 : 100	A3

ნახაზის დასახელება

სასტუმრო № 05-ის გეგმა -1.00 ნიშნულზე

თარიღი	ნახაზის ნომერი	რევ №
05/15/2023 16:26:30	YT-GETAB001-AR-PLN-0038-000	C02

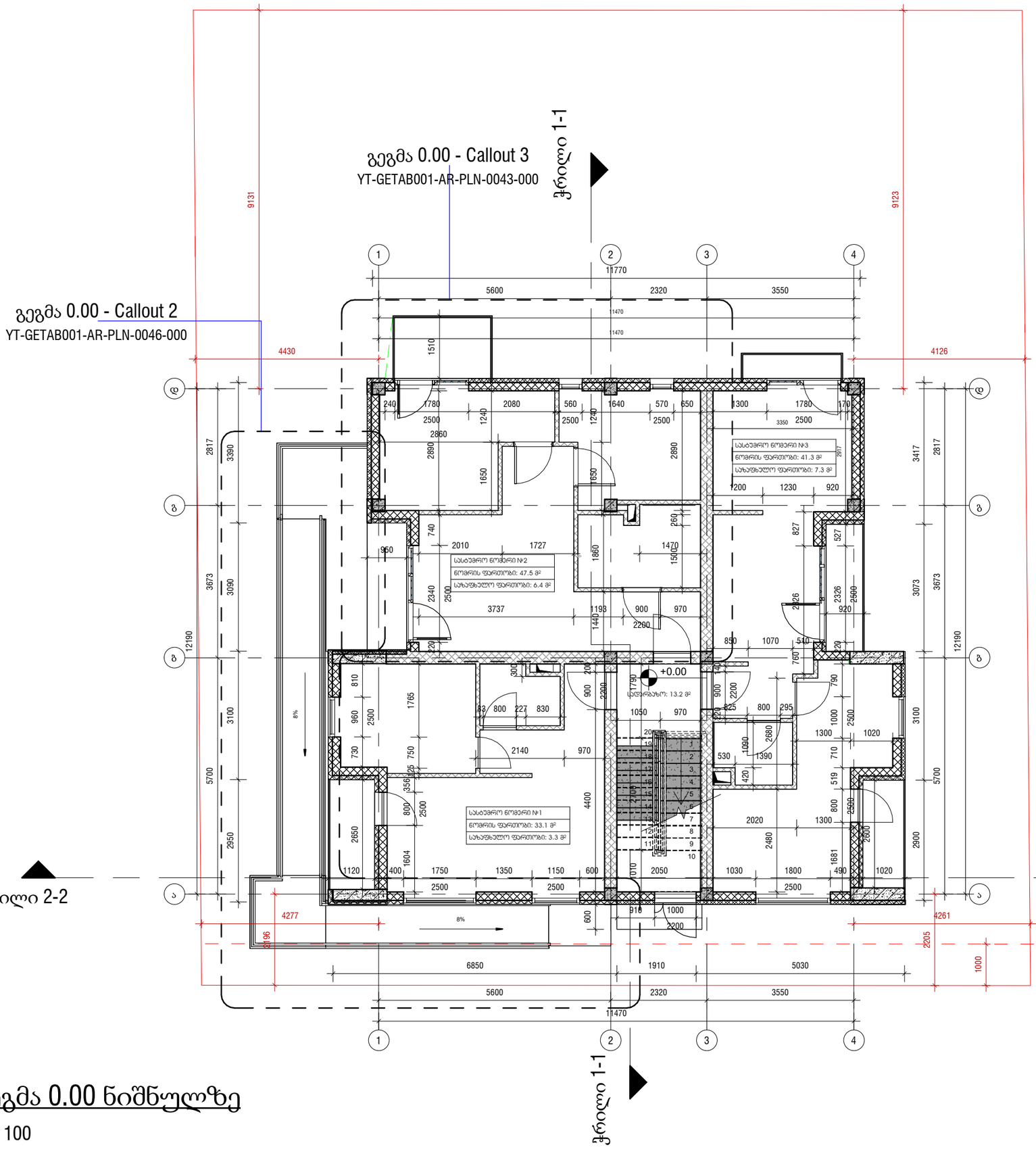

გეგმა 0.00 ნიშნულზე

1 : 100

პირობითი აღნიშვნები

სიტუაციური სქემა

შპს ზაჰა
Zaha LLC

CONSTRUCTION

ს/კ 405502861
ქ.თბილისი, მ.ალექსიძის ქ. №12
0171 | თბილისი, საქართველო

პროექტის დასახელება

იორჯ თაუნ ტაბახმელა - აპარტამენტები

საპროექტო № 01.81.02.258.011

ობიექტის მისამართი

ქ.თბილისი, სოფელი ტაბახმელა

მთავარი არქიტექტორი
ა. ზაგაშვილი

არქიტექტორი

არქიტექტორი

შეამოწმა
ა. ზაგაშვილი

პროექტის კოდი	პროექტის სტადია	მასშტაბი	ფორმატი
GETAB001	CD	1 : 100	A3

ნახაზის დასახელება

სასტუმრო № 05-ის გეგმა 0.00 ნიშნულზე

თარიღი	ნახაზის ნომერი	რევ №
05/15/2023 16:25:05	YT-GETAB001-AR-PLN-0039-000	C02

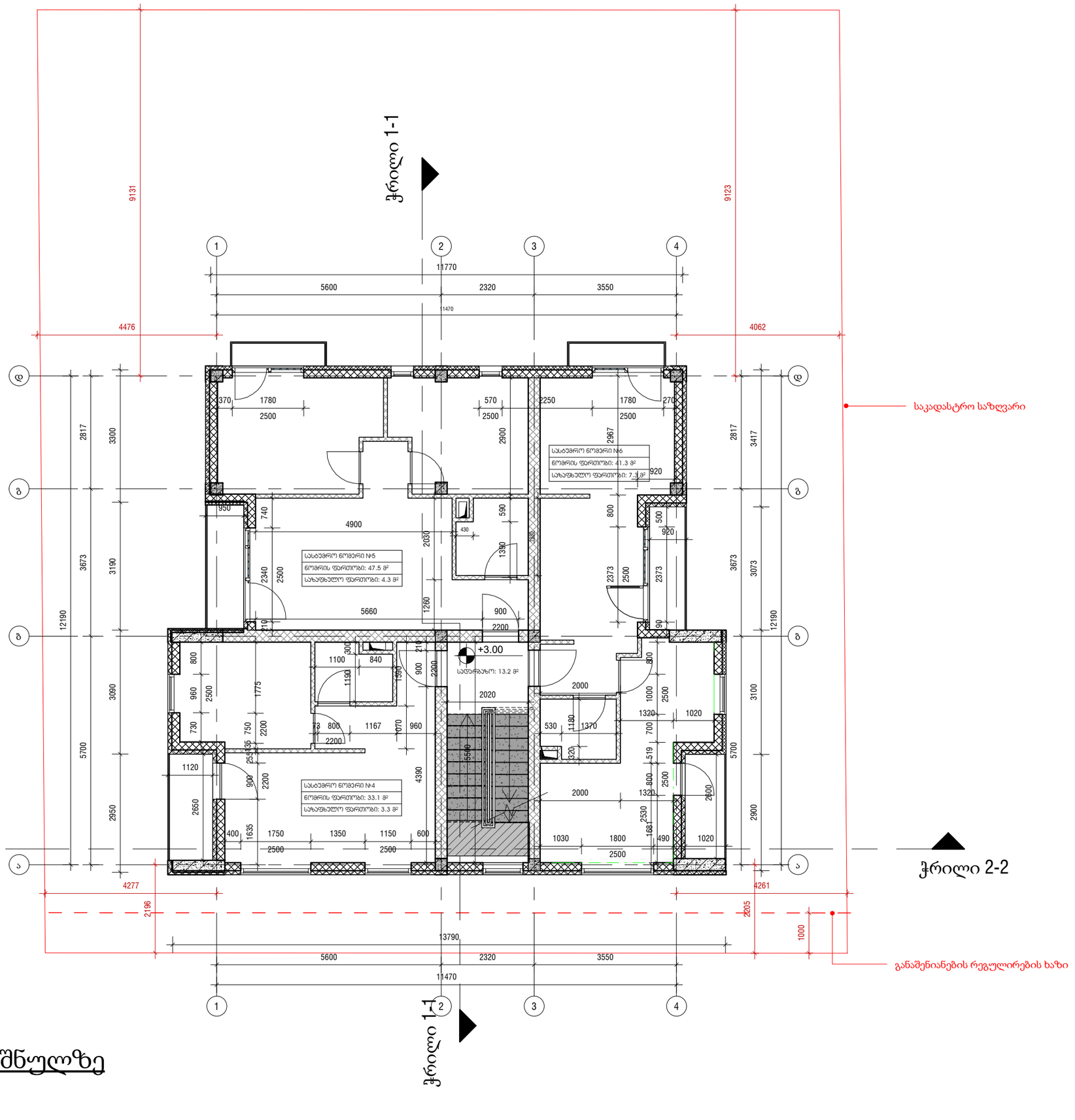

გეგმა +3.00 ნიშნულზე

1 : 100

პირობითი აღნიშვნები

სიტუაციური სქემა

შპს ზაჰა
Zaha LLC

CONSTRUCTION

ს/კ 405502861
ქ.თბილისი, მ.ალექსიძის ქ. №12
0171 | თბილისი, საქართველო

პროექტის დასახელება

იორეს თაუნ ტაბახმელა - აპარტამენტები

საკადასტრო №	01.81.02.258.011

ობიექტის მისამართი

ქ.თბილისი, სოფელი ტაბახმელა

მთავარი არქიტექტორი
ა. ზაგაშვილი

არქიტექტორი

არქიტექტორი

შეამოწმა
ა. ზაგაშვილი

პროექტის კოდი	პროექტის სტადია	მასშტაბი	ფორმატი
GETAB001	CD	1 : 100	A3

ნახაზის დასახელება

სასტუმრო № 05-ის გეგმა +3.00 ნიშნულზე

თარიღი	ნახაზის ნომერი	რევ №
05/15/2023 16:25:05	YT-GETAB001-AR-PLN-0040-000	C02

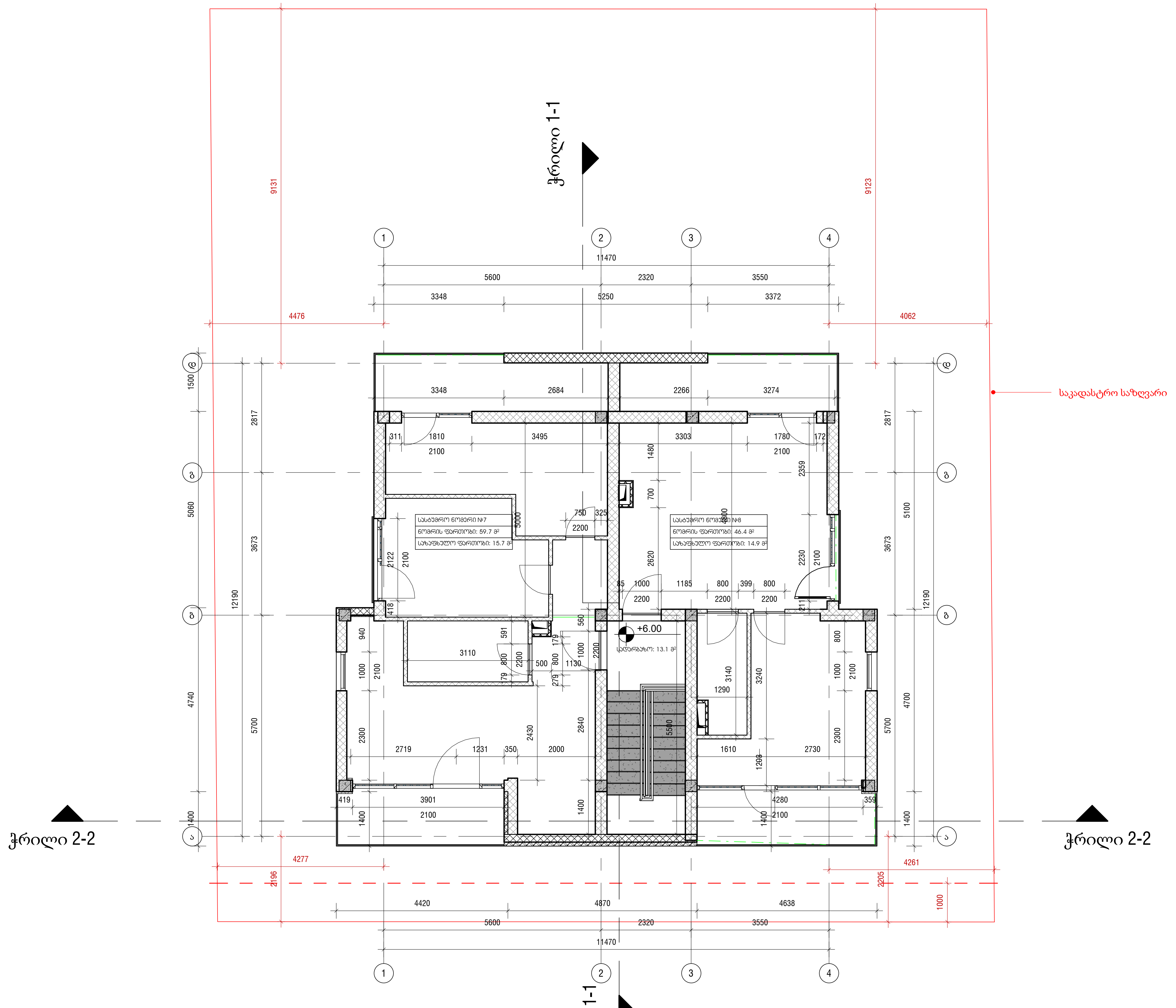

გეგმა +6.00 ნიშნულზე

1 : 100

პირობითი აღნიშვნები

სიტუაციური სქემა

შპს ზაჰა
Zaha LLC

ს/კ 405502861
ქინგ დავითი, მ.ალექსიძის ქ. №12
0171 | თბილისი, საქართველო

პროექტის დასახელება

იორკ თაუნ ტაბახმელა - აპარტამენტები

საკადასტრო № 01.81.02.258.011

ობიექტის მისამართი

ქ.თბილისი, სოფელი ტაბახმელა

მთავარი არქიტექტორი
ა. ზაგაშვილი

არქიტექტორი

არქიტექტორი

შეამოწმა
ა. ზაგაშვილი

პროექტის კოდი	პროექტის სტადია	მასშტაბი	ფორმატი
GETAB001	CD	1 : 100	A3

ნახაზის დასახელება

სასტუმრო № 05-ის გეგმა +6.00 ნიშნულზე

თარიღი	ნახაზის ნომერი	რევ №
05/15/2023 16:25:05	YT-GETAB001-AR-PLN-0041-000	C-02

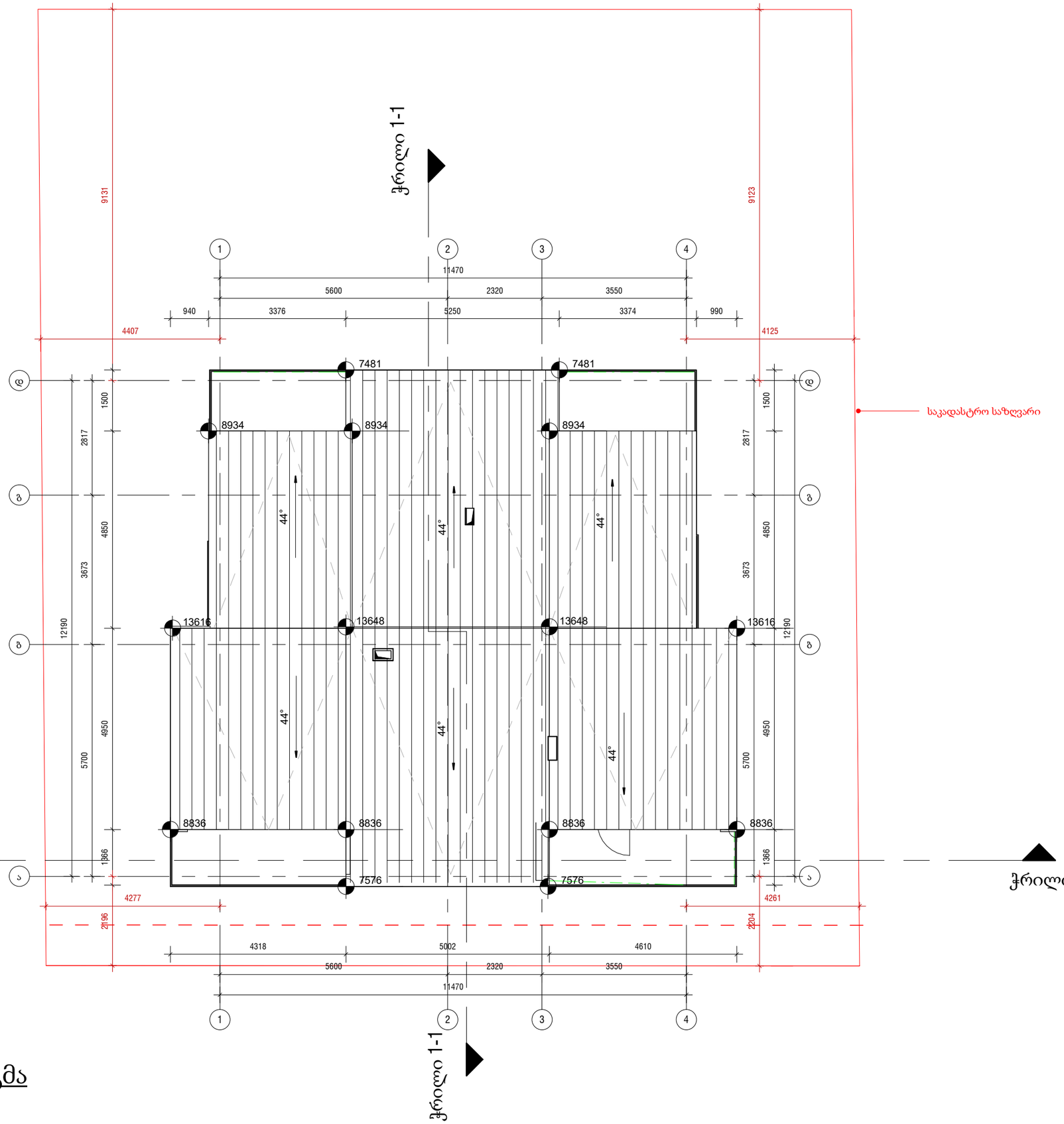

სახურავის გეგმა

1 : 100

პირობითი აღნიშვნები

სიტუაციური სქემა

შპს ზაჰა
Zaha LLC

CONSTRUCTION

ს/კ 405502861
ქინგ დავითი, მ.ალექსიძიეს ქ. №12
0171 | თბილისი, საქართველო

პროექტის დასახელება

იორკ თაუნ ტაბახმელა - აპარტამენტები

საკადასტრო № 01.81.02.258.011

ობიექტის მისამართი

ქ.თბილისი, სოფელი ტაბახმელა

მთავარი არქიტექტორი
ა. ზაგაშვილი

არქიტექტორი

არქიტექტორი

შეამოწმა
ა. ზაგაშვილი

პროექტის კოდი	პროექტის სტადია	მასშტაბი	ფორმატი
GETAB001	CD	1 : 100	A3

ნახაზის დასახელება

სასტუმრო № 05-ის სახურავის გეგმა

თარიღი	ნახაზის ნომერი	რევ №
05/15/2023 16:25:05	YT-GETAB001-AR-PLN-0042-000	C-02

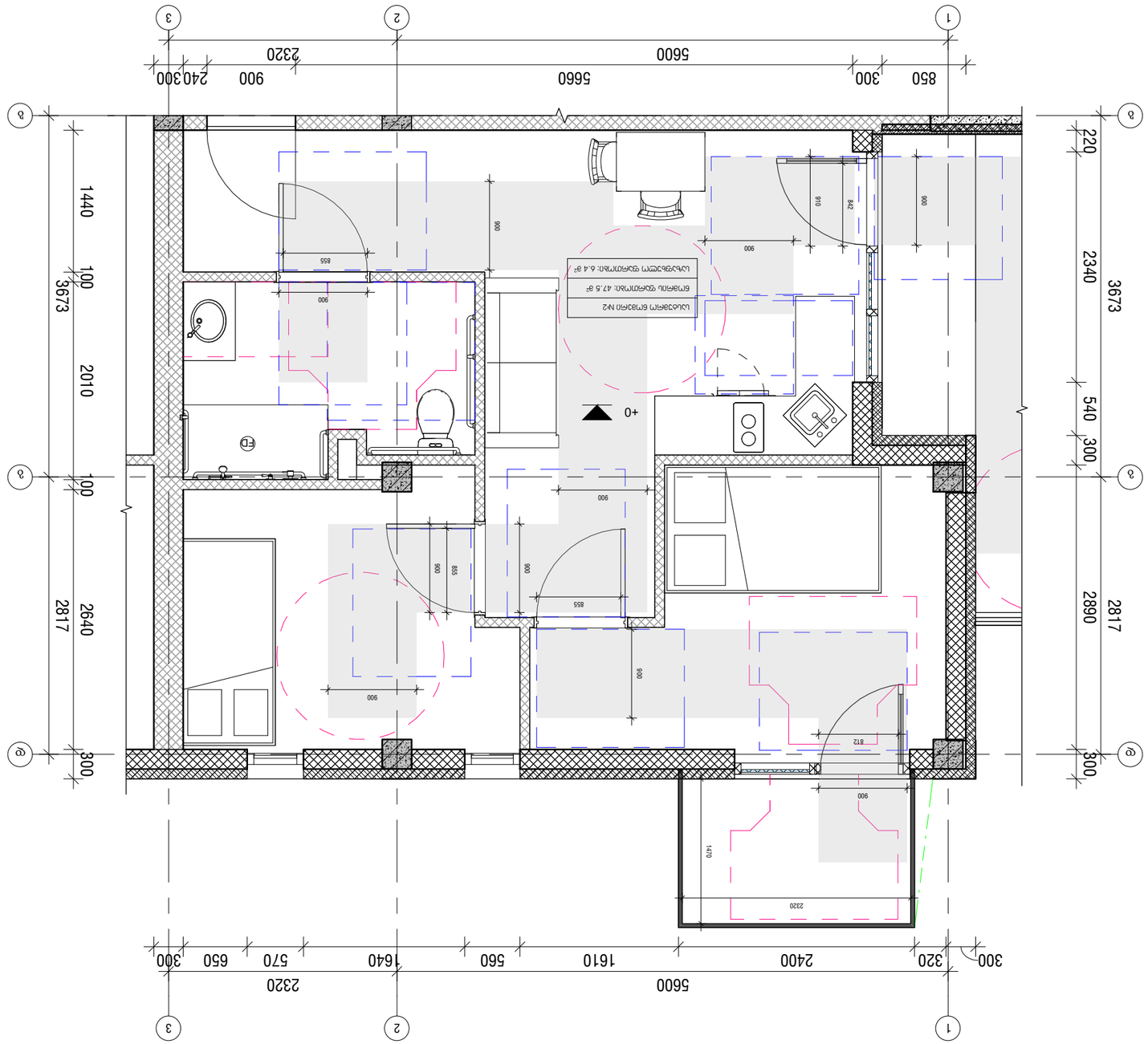
1
2
3
А
Б
В
300
2400
1610
560
1640
570
650
300
5600
2320
3673
2340
220
540
300
2890
2817
300
850
300
5660
900
240
300
2320
5600
1440
100
2010
2640
100
300
2817
Шкаф-купе 2-створчатый
Шкаф-купе 2-створчатый
Шкаф-купе 2-створчатый

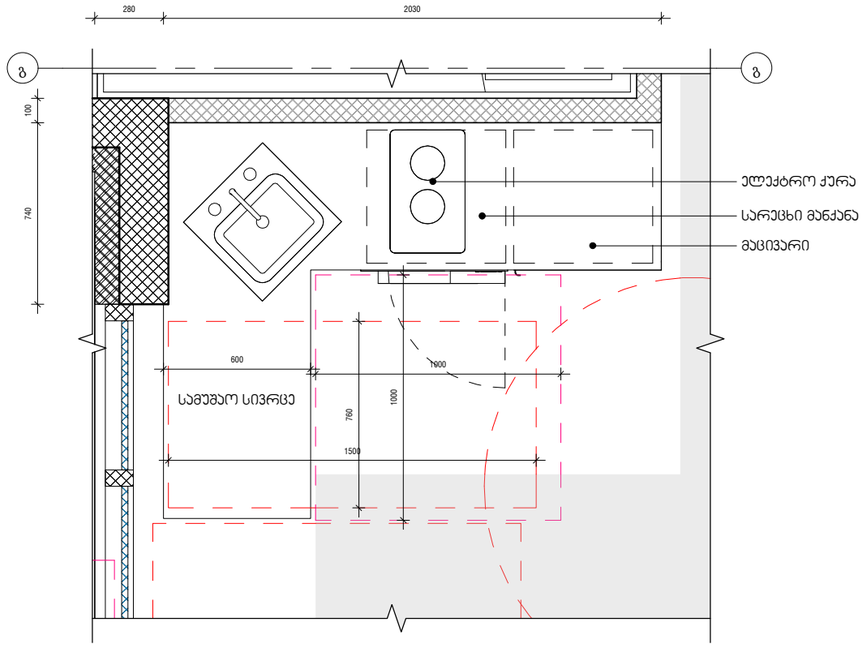

1 | გეგმა 0.00 - Callout 1

1 : 25

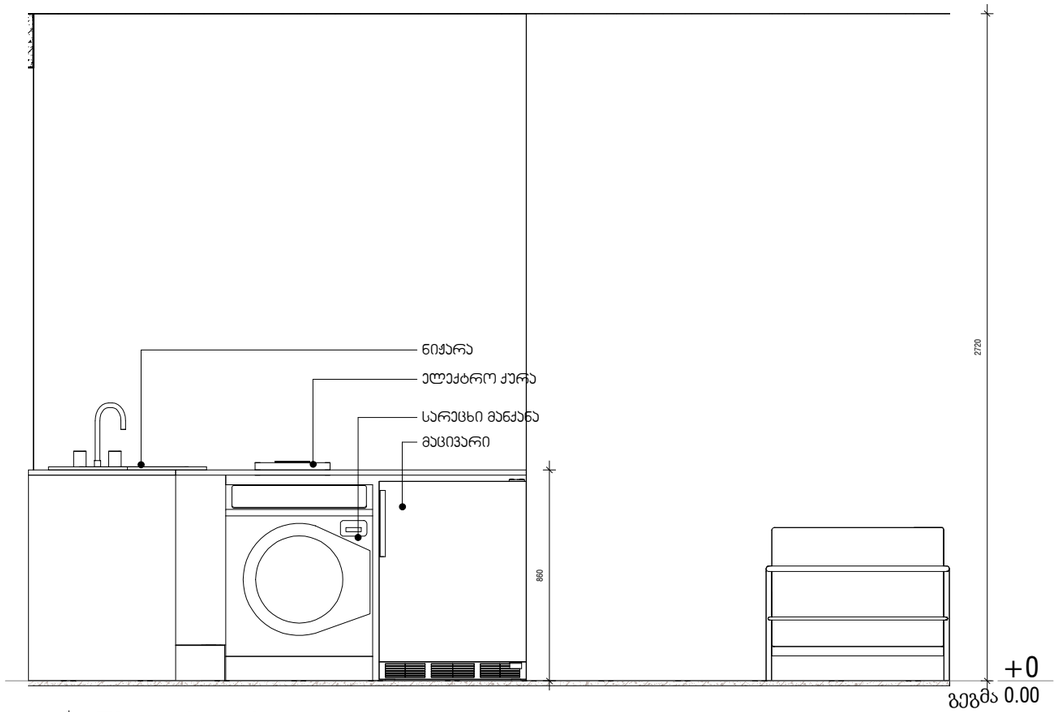

2 | Elevation 1 - a

1 : 25

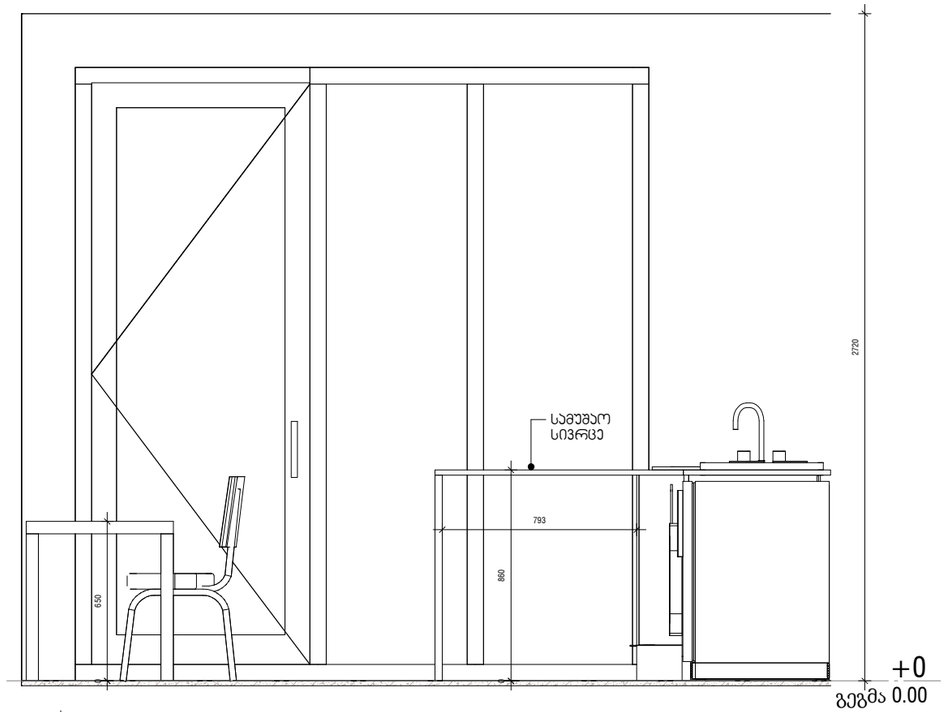

3 | Elevation 1 - d

1 : 25

ᲐᲘᲠᲝᲑᲘᲗᲘ ᲐᲦᲜᲘᲨᲕᲜᲔᲑᲘ

ᲡᲘᲢᲧᲕᲐᲪᲘᲣᲠᲘ ᲡᲥᲔᲛᲐ

N

ᲨᲒᲡ ᲖᲐᲰᲐ
Zaha LLC

ZAHA CONSTRUCTION

ს/კ 405502861
ქინგ დავითი, მ.ალექსიძიეს ქ. №12
0171 | თბილისი, საქართველო

ᲞᲠᲝᲔᲥᲢᲘᲡ ᲓᲐᲡᲐᲮᲔᲚᲔᲑᲐ

იორჯ თაუნ ტაბახმელა - აპარტამენტები

ᲡᲐᲯᲐᲓᲐᲡᲢᲠᲝ № 01.81.02.258.011

ᲝᲑᲘᲔᲥᲢᲘᲡ ᲛᲘᲡᲐᲛᲐᲠᲗᲘ

ქ.თბილისი, სოფელი ტაბახმელა

ᲛᲗᲐᲕᲐᲠᲘ ᲐᲠᲥᲘᲢᲔᲥᲢᲝᲠᲘ
ა. ზაგაშვილი

ᲐᲠᲥᲘᲢᲔᲥᲢᲝᲠᲘ

ᲐᲠᲥᲘᲢᲔᲥᲢᲝᲠᲘ

ᲨᲔᲡᲐᲛᲝᲬᲛᲐ
ა. ზაგაშვილი

ᲞᲠᲝᲔᲥᲢᲘᲡ ᲙᲝᲓᲘ	ᲞᲠᲝᲔᲥᲢᲘᲡ ᲡᲢᲐᲓᲘᲐ	ᲛᲐᲡᲨᲢᲐᲑᲘ	ᲤᲝᲠᲛᲐᲢᲘ
GETAB001	CD	1 : 25	A3

ᲜᲐᲮᲐᲖᲘᲡ ᲓᲐᲡᲐᲮᲔᲚᲔᲑᲐ

სასტუმრო № 05-ის მისაწვდომი ნომრის სამზარეულო

ᲗᲐᲠᲘᲦᲘ	ᲜᲐᲮᲐᲖᲘᲡ ᲜᲝᲛᲔᲠᲘ	ᲠᲔᲕ №
05/15/2023 16:25:06	YT-GETAB001-AR-PLN-0044-000	02/15/23

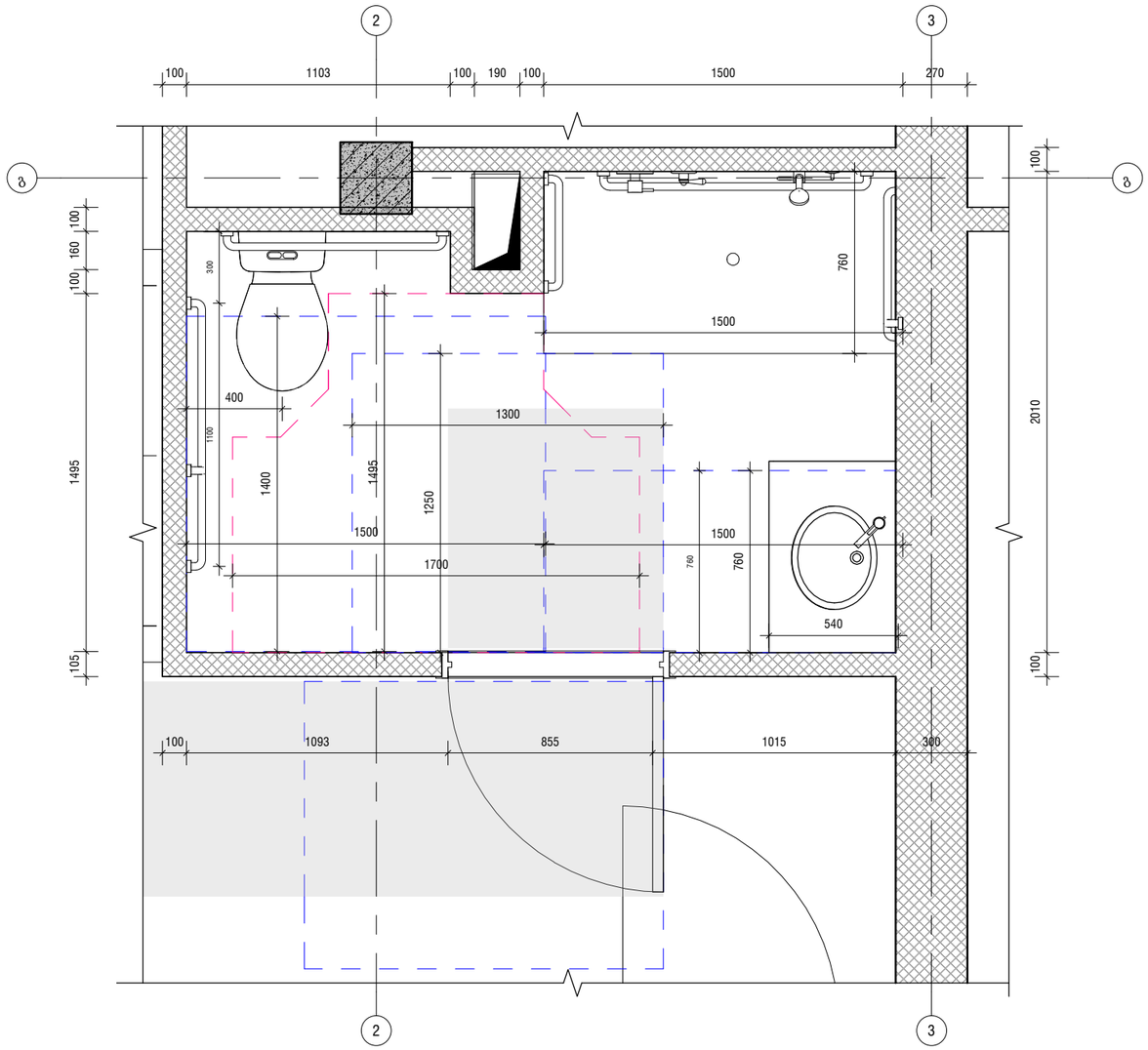

1 | გეგმა 0.00 - WC

1 : 25

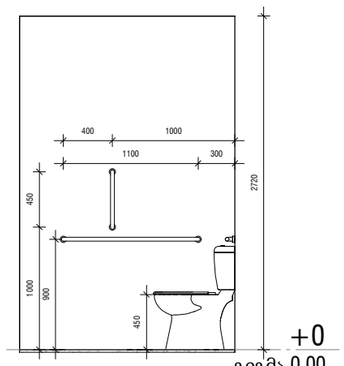

2 | 1

1 : 50

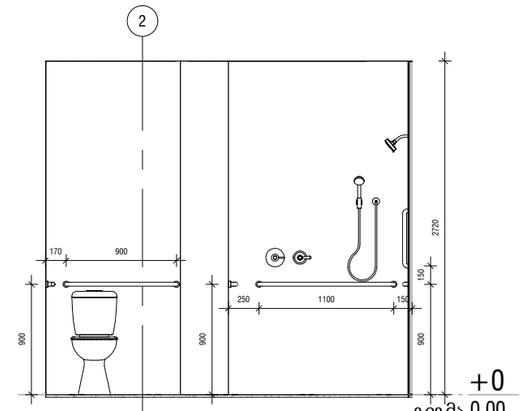

3 | 2

1 : 50

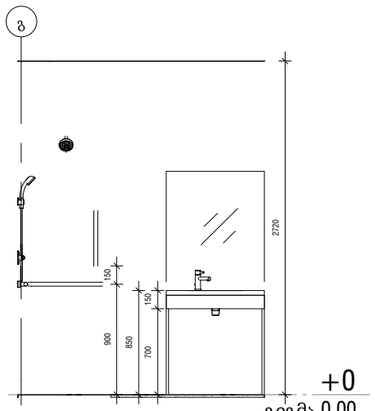

4 | 3

1 : 50

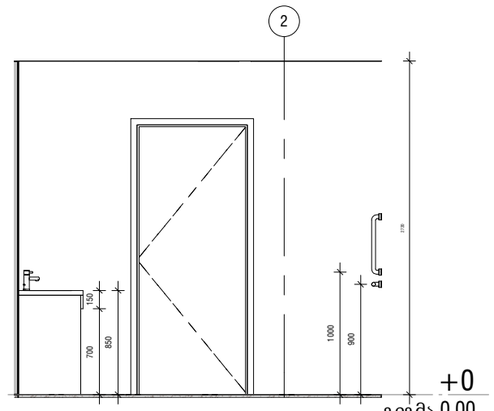

5 | 4

1 : 50

ᲐᲘᲠᲝᲑᲘᲗᲘ ᲐᲦᲜᲘᲨᲕᲜᲔᲑᲘ

ᲡᲘᲢᲣᲐᲪᲘᲣᲠᲘ ᲡᲥᲔᲛᲐ

ᲨᲒᲡ ᲖᲐᲰᲐ
Zaha LLC

CONSTRUCTION

ს/კ 405502861
ქ.ᲗᲑᲘᲚᲘᲡᲘ, Ა.ᲐᲚᲔᲥᲡᲘᲫᲘᲡ ქ. №12
0171 | ᲗᲑᲘᲚᲘᲡᲘ, ᲡᲐᲥᲐᲠᲗᲕᲔᲚᲝ

ᲞᲠᲝᲔᲥᲢᲘᲡ ᲓᲐᲡᲐᲮᲔᲚᲔᲑᲐ

ᲘᲝᲠᲯ ᲗᲐᲣᲜ ᲢᲐᲑᲐᲮᲛᲔᲚᲐ - ᲐᲞᲐᲠᲢᲐᲛᲔᲜᲢᲔᲑᲘ

ᲡᲐᲯᲐᲓᲐᲡᲢᲠᲝ № 01.81.02.258.011

ᲝᲑᲘᲔᲥᲢᲘᲡ ᲛᲘᲡᲐᲛᲐᲠᲗᲘ

ქ.ᲗᲑᲘᲚᲘᲡᲘ, ᲡᲝᲤᲔᲚᲘ ᲢᲐᲑᲐᲮᲛᲔᲚᲐ

ᲛᲗᲐᲕᲐᲠᲘ ᲐᲠᲥᲘᲢᲔᲥᲢᲝᲠᲘ

ა. ზაგაშვილი

ᲐᲠᲥᲘᲢᲔᲥᲢᲝᲠᲘ

ᲐᲠᲥᲘᲢᲔᲥᲢᲝᲠᲘ

ᲨᲔᲡᲐᲛᲝᲬᲛᲐ

ა. ზაგაშვილი

ᲞᲠᲝᲔᲥᲢᲘᲡ ᲙᲝᲓᲘ	ᲞᲠᲝᲔᲥᲢᲘᲡ ᲡᲢᲐᲓᲘᲐ	ᲛᲐᲡᲨᲢᲐᲑᲘ	ᲤᲝᲠᲛᲐᲢᲘ
GETAB001	CD	As indicated	A3

ᲜᲐᲮᲐᲖᲘᲡ ᲓᲐᲡᲐᲮᲔᲚᲔᲑᲐ

ᲡᲐᲡᲢᲣᲛᲠᲝ № 05-ᲘᲡ ᲛᲘᲡᲐᲬᲕᲓᲝᲛᲘ ᲜᲝᲛᲠᲘᲡ ᲡᲐᲜᲐᲬᲕᲐᲜᲫᲘ

ᲗᲐᲠᲘᲦᲘ	ᲜᲐᲮᲐᲖᲘᲡ ᲜᲝᲛᲔᲠᲘ	ᲠᲔᲕ №
05/15/2023 16:25:07	YT-GETAB001-AR-PLN-0045-000	02/15/23

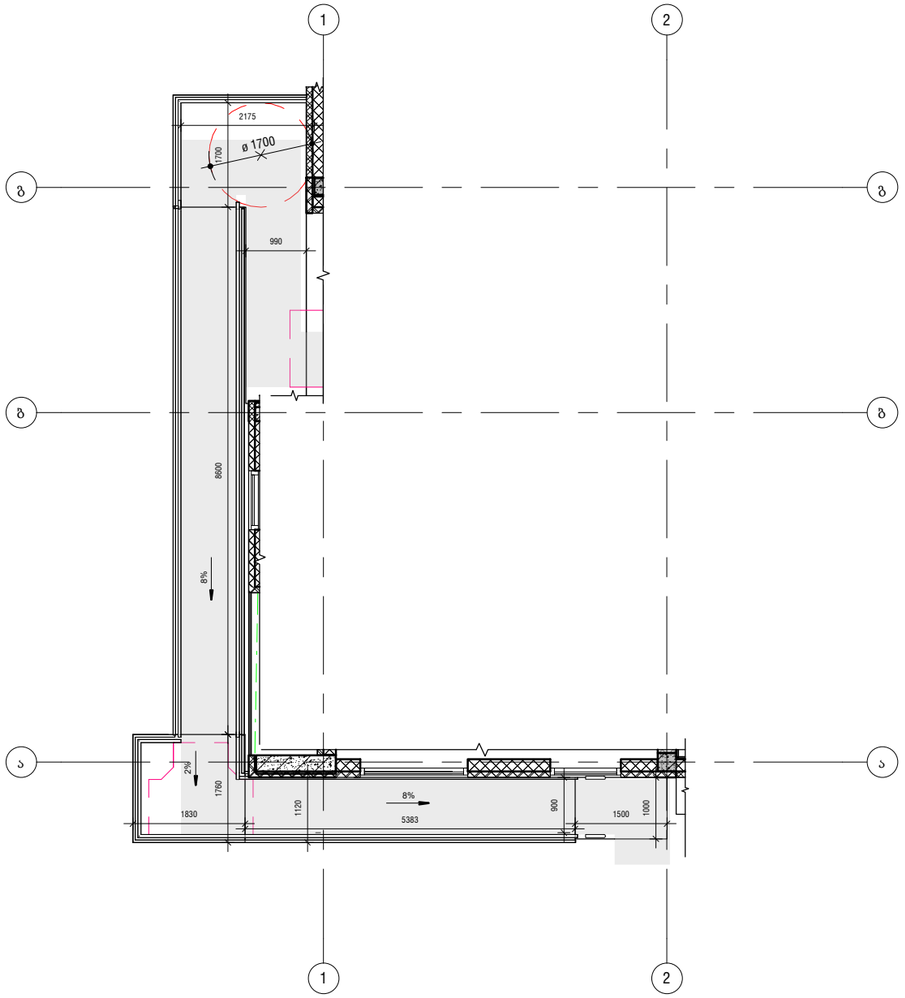

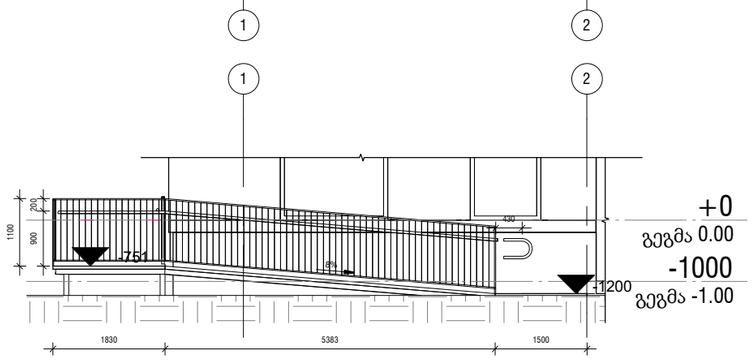

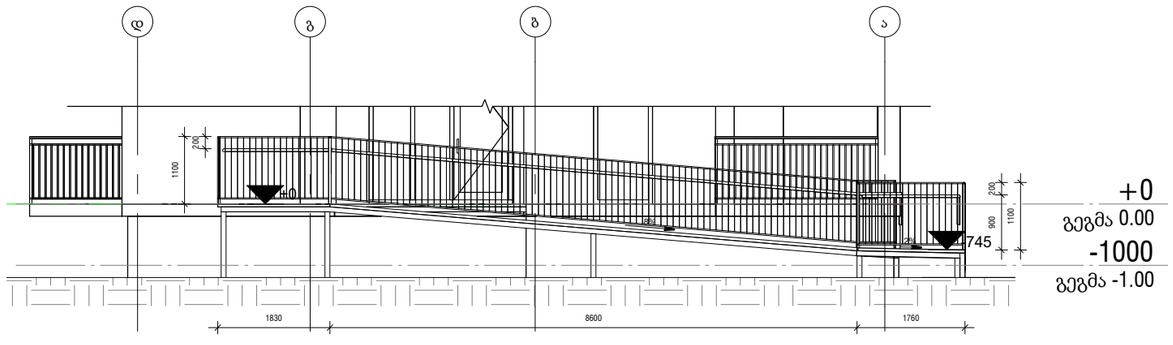

შენიშვნები:

ჯანდუსების და ბაქნების ზედაპირი იქნება მდგრადი, მყარი და არასრიალა.

- ჯანდუსების სახელურები არ იტრიალებს მათი ბუდეების საზღვრებში.
- სახელურები და ნებისმიერი ჯედელი ან მათ მომიჯნავედ მდებარე სხვა ზედაპირი არ შეიცავს ბასრ ან უხეშ ელემენტებს.
- შენობის გარეთ მდებარე ჯანდუსები ისე დაგეგმარდება, რომ საჯარო ზედაპირზე წყალი არ დაგროვდება.
- ჯანდუსის და ბაქნების განივი ჯვეთის დახრა არ აღემატება 1-48-ს.

ᲰᲘᲠᲝᲑᲘᲗᲘ ᲐᲦᲜᲘᲨᲕᲜᲔᲑᲘ

ᲡᲘᲢᲣᲐᲪᲘᲣᲠᲘ ᲡᲥᲔᲛᲐ

N

ᲨᲒᲡ ᲖᲐᲰᲐ
Zaha LLC

CONSTRUCTION

ს/კ 405502861
ქ.თბილისი, მ.ალექსიძის ქ. №12
0171 | თბილისი, საქართველო

ᲞᲠᲝᲔᲥᲢᲘᲡ ᲓᲐᲡᲐᲮᲔᲚᲔᲑᲐ

იორეს თაუნ ტაბახმელა - აპარტამენტები

ᲡᲐᲯᲐᲓᲐᲡᲢᲠᲝ № 01.81.02.258.011

ᲝᲑᲘᲔᲥᲢᲘᲡ ᲛᲘᲡᲐᲛᲐᲠᲗᲘ

ქ.თბილისი, სოფელი ტაბახმელა

ᲛᲗᲐᲕᲐᲠᲘ ᲐᲠᲥᲘᲢᲔᲥᲢᲝᲠᲘ
ა. ზაგაშვილი

ᲐᲠᲥᲘᲢᲔᲥᲢᲝᲠᲘ

ᲐᲠᲥᲘᲢᲔᲥᲢᲝᲠᲘ

ᲨᲔᲡᲐᲛᲝᲬᲛᲐ
ა. ზაგაშვილი

ᲞᲠᲝᲔᲥᲢᲘᲡ ᲙᲝᲓᲘ	ᲞᲠᲝᲔᲥᲢᲘᲡ ᲡᲢᲐᲓᲘᲐ	ᲛᲐᲡᲨᲢᲐᲑᲘ	ᲤᲝᲠᲛᲐᲢᲘ
GETAB001	CD	1 : 100	A3

ᲜᲐᲮᲐᲖᲘᲡ ᲓᲐᲡᲐᲮᲔᲚᲔᲑᲐ

სასტუმრო № 05-ის მისაწვდომი ჯანდუსი

ᲗᲐᲠᲘᲦᲘ	ᲜᲐᲮᲐᲖᲘᲡ ᲜᲝᲛᲔᲠᲘ	ᲠᲔᲕ №
05/15/2023 16:25:07	YT-GETAB001-AR-PLN-0046-000	02/15/23