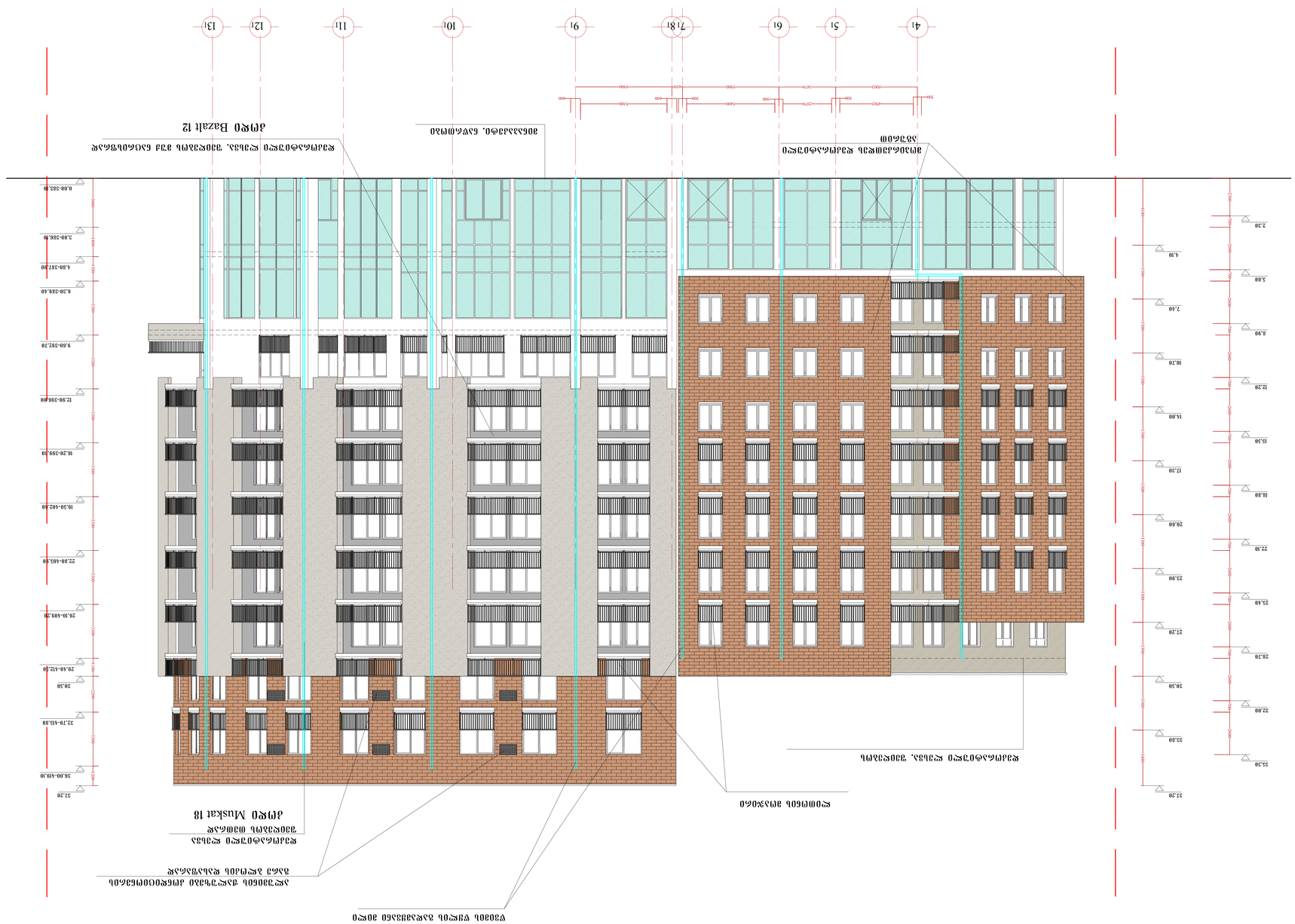

ეროვნული ბიბლიოთეკა

ფასადი 16-18 დერმეკუი ე. 1:100

ეროვნული ტექნიკური ეანმეცელები

ტერიტორიის სიერთო ფართი	2361.0 ფ
ვანაშენიანების ფართი	1513.2 ფ
ეიზისზედა სიეშენებლო ფართი	13809.1 ფ
ეიზისქვეშა სიეშენებლო ფართი	3493.2 ფ
სიერთო სიზაფხულო ფართი	1548.7 ფ
სიერთო სიეშენებლო ფართი	17302.3 ფ
ბინების სიცხოვრებელი ფართი	8633.6 ფ
ბინების სიზაფხულო ფართი	1221.4 ფ
სიერთო ეოფერცელი ფართი	1256.7 ფ
დერეფნების, ლიფტების, ეიბის უჯრედების ფართი	1322.7 ფ
ბინების რაოდენობა	108
ავტოსადგომების რაოდენობა	60
ავტოსადგომების ფართი	1066.6 ფ
ეიზისზედა სიეშ. ეოცულობა	45570.0 ფ
ეიზისქვეშა სიეშ. ეოცულობა	11527.5 ფ
ე-1	1267.5 ფ	0.5 ფ
ე-2	10294.3 ფ	4.3 ფ

ეროვნული:

2. ე-2 ეოეფიციენტი დათვლილია არქიტექტურის სამსახურის ეიერ ფეთანხმებული 01/708 08.04.2011 ვანაშენიანების რეგულირების გეგმის ფესაბამისად

ეროვნული ლეხვა, ფეიდეკოს ეუქ ნაცრისფრად
ეოდი Bazalt 12
ეინაკაკეტი, ნაწრთობი
ეოკირკეთდეს ფეკორატიული ეგურით
ფეკორატიული ლეხვა, ფეიდეკოს
ლითონის ეოკჯირი
ფეკორატიული ლეხვა, ფეიდეკოს
ფეიდეკოს ფეთრად
ეოდი Muskat 18
ფეკორატიული ლეხვა ფეიდეკოს ფეთრად
ეოდი ბლოკის ფეხაფარი
ეოფეინის ეოდუზები ეოდდიციონერის ეოდი
ფეკორატიული ლეხვა, ფეიდეკოს
ფეკორატიული ლეხვა, ფეიდეკოს

ეროვნული ბიბლიოთეკა
ფეკორატიული ლეხვა, ფეიდეკოს
ეოდი Bazalt 12
ეროვნული ბიბლიოთეკა
ეოდი Muskat 18
ეოდი ბლოკის ფედაფეკანი ეიდი

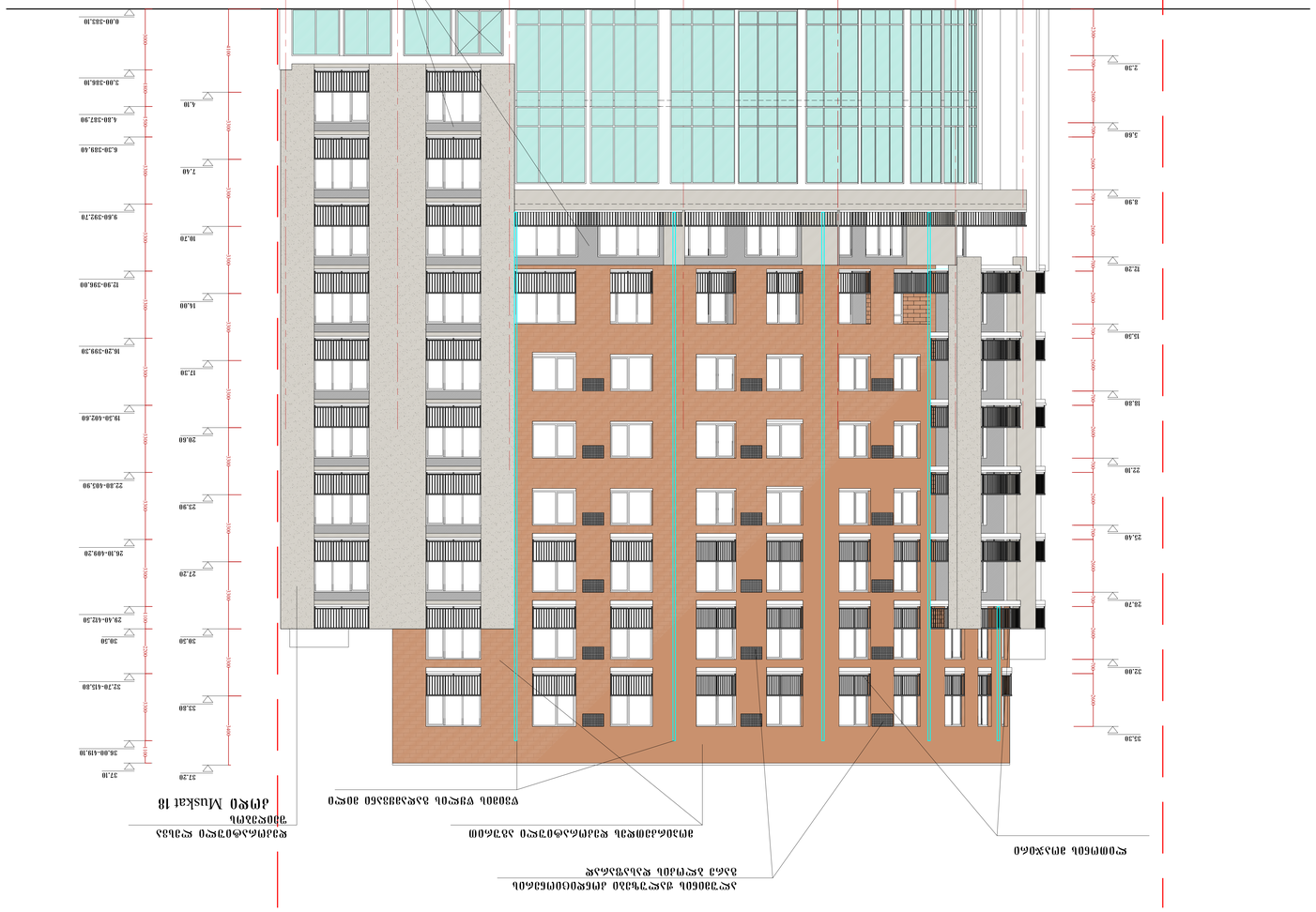

Фасад 16-18 по оси Д. 1:100

Дополнительные обозначения для фасадов

Фасадная система	2361.0 м2
Фасад	1813.2 м2
Витражное заполнение	1380.1 м2
Витражное заполнение глухое	3493.2 м2
Витражное заполнение	1546.7 м2
Витражное заполнение	1730.3 м2
Заполнение	8633.6 м2
Заполнение	1221.4 м2
Заполнение	1256.7 м2
Ограждение кровли, решетка, дверь Заполнение	1822.7 м2
Заполнение	108
Защитный козырек	60
Защитный козырек	1066.6 м2
Витражное заполнение	4357.0 м2
Витражное заполнение	1827.5 м2

Д-1	1267.5 м2	0.3 м2	
Д-2	10294.3 м2	4.3 м2	

Условные обозначения

Обозначение	Наименование	Количество	Масса	Примечание			
Спецификация	Тип	Марка	Обозначение	Количество	Масса, кг	Масса, кг	Примечание
Несущие конструкции							
Заполнение проемов							
Прочие изделия							
Материалы							
Комплекты							
Стандартные изделия							

Изм. Кол.уч. Лист № док. Подп. Дата

Разработал

Проверил

Н.контр.

ГИП

Стадия Лист Листов

Р 4.3 42

Архитектурные решения

Формат А3

Ведомость ссылочных и прилагаемых документов

Обозначение	Наименование	Примечание

Перечень элементов заполнения проемов

Марка	Обозначение	Наименование	Кол.	Масса, кг	Примечание

Экспликация помещений

Номер помещения	Наименование	Площадь, м2	Категория помещения

Ведомость отделки помещений

Номер помещения	Наименование	Потолок	Стены	Пол	Примечание

Ведомость перемычек

Марка	Обозначение	Наименование	Кол.	Масса, кг	Примечание

Ведомость перекрытий

Марка	Обозначение	Наименование	Кол.	Масса, кг	Примечание

Ведомость покрытий

Марка	Обозначение	Наименование	Кол.	Масса, кг	Примечание

Ведомость перегородок

Марка	Обозначение	Наименование	Кол.	Масса, кг	Примечание

Ведомость элементов лестниц

Марка	Обозначение	Наименование	Кол.	Масса, кг	Примечание

Ведомость элементов крылец и пандусов

Марка	Обозначение	Наименование	Кол.	Масса, кг	Примечание

Ведомость элементов благоустройства

Марка	Обозначение	Наименование	Кол.	Масса, кг	Примечание

Ведомость прочих изделий

Марка	Обозначение	Наименование	Кол.	Масса, кг	Примечание

Ведомость материалов

Марка	Обозначение	Наименование	Кол.	Масса, кг	Примечание

Ведомость комплектов

Марка	Обозначение	Наименование	Кол.	Масса, кг	Примечание

Ведомость стандартных изделий

Марка	Обозначение	Наименование	Кол.	Масса, кг	Примечание

Ведомость ограждений кровли

Марка	Обозначение	Наименование	Кол.	Масса, кг	Примечание

Ведомость решеток

Марка	Обозначение	Наименование	Кол.	Масса, кг	Примечание

Ведомость дверей

Марка	Обозначение	Наименование	Кол.	Масса, кг	Примечание

Ведомость окон

Марка	Обозначение	Наименование	Кол.	Масса, кг	Примечание

Ведомость витражей

Марка	Обозначение	Наименование	Кол.	Масса, кг	Примечание

Ведомость фасадных систем

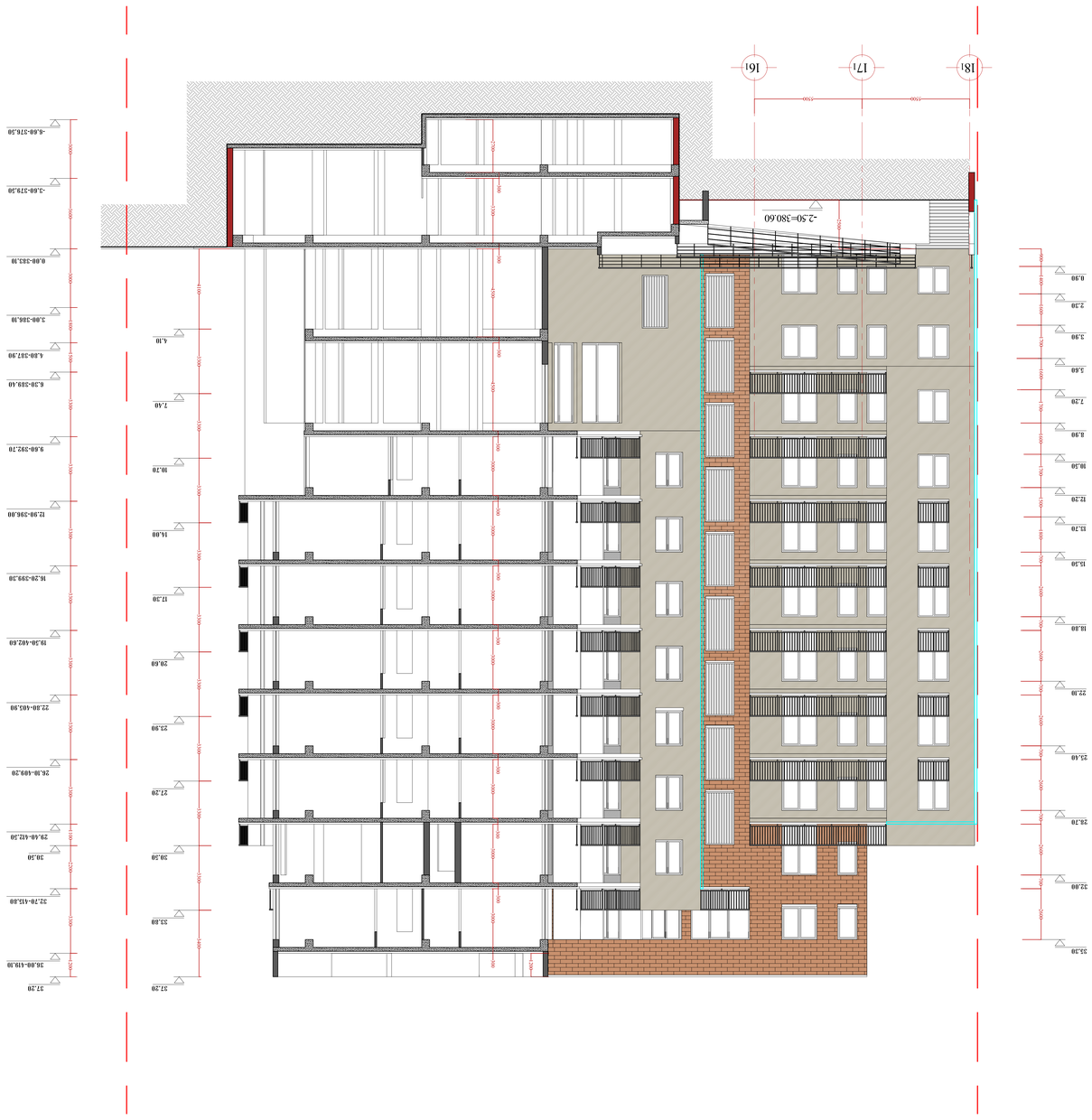

Экспликация помещений цокольного этажа (отм. -2.50) с указанием площадей

План на отм. -2.50 в осях 18-16; масштаб 1:100

Экспликация помещений цокольного этажа (отм. -2.50)

Наименование	Площадь, м²
Электрощитовая	2361.0 м²
Электрощитовая	1313.2 м²
Помещение для уборочного инвентаря	1380.1 м²
Помещение для хранения уборочного инвентаря	3493.2 м²
Помещение для хранения	1548.7 м²
Помещение для хранения	17302.3 м²
Помещение для хранения	8633.6 м²
Помещение для хранения	1221.4 м²
Помещение для хранения	1256.7 м²
Венткамера, насосная, водомерный узел	1322.7 м²
Помещение для хранения	108
Электрощитовая слаботочных устройств	60
Помещение для хранения	1066.6 м²
Помещение для хранения	4357.0 м²
Помещение для хранения	1152.7 м²
Д-1	1267.5 м² / 0.5 м²
Д-2	10294.3 м² / 4.3 м²

Условные обозначения:

1. Д-2 Электрощитовая в осях 18-16 площадью 10294.3 м² (4.3 м²) предназначена для размещения вводно-распределительного устройства, щита учета электроэнергии, щита автоматики противопожарных устройств.

Изм.	Кол.уч.	Лист	№ док.	Подп.	Дата
ГИП	Иванов А.С.				
Нач. отд.	Петрова Е.М.				
Гл. инж.	Сидоров К.Н.				
Разработал	Кузнецова Т.Р.				

Жилой комплекс «Северный квартал». Корпус 3. Секция 2

Стадия: Р | Лист 14 | Листов 22

Экспликация помещений цокольного этажа (отм. -2.50). План на отм. -2.50 в осях 18-16; масштаб 1:100

ООО «Проектстройсервис», г. Заречье, ул. Промышленная, д. 7, тел. (4852) 31-20-45

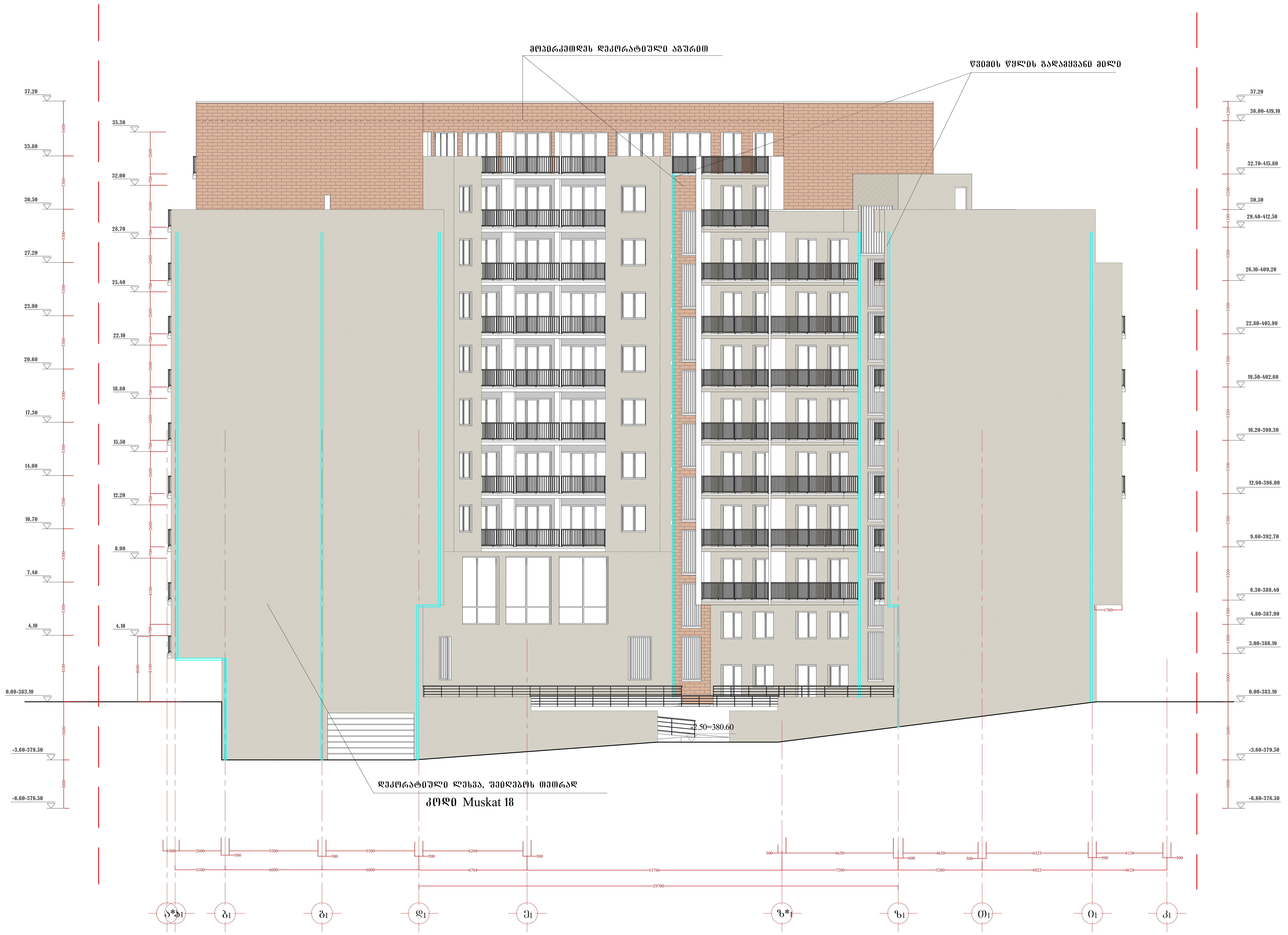

მრავალბინიანი საცხოვრებელი შენობა ორთაჭალაში

ფასადი ა₁-კ₁ ღერძებში მ. 1:100

ძირითადი ტექნიკური მაჩვენებლები

ტერიტორიის საერთო ფართი		2361.0 მ2
განაშენიანების ფართი		1513.2 მ2
მიწისზედა სამშენებლო ფართი		13809.1 მ2
მიწისქვეშა სამშენებლო ფართი		3493.2 მ2
საერთო საზაფხულო ფართი		1548.7 მ2
საერთო სამშენებლო ფართი		17302.3 მ2
ბინების საცხოვრებელი ფართი		8633.6 მ2
ბინების საზაფხულო ფართი		1221.4 მ2
საერთო კომერციული ფართი		1256.7 მ2
დერეფნების, ლიფტების, კიბის უჯრედების ფართი		1322.7 მ2
ბინების რაოდენობა		108
ავტოსადგომების რაოდენობა		60
ავტოსადგომების ფართი		1066.6 მ2
მიწისზედა სამშ. მოცულობა		45570.0 მ2
მიწისქვეშა სამშ. მოცულობა		11527.5 მ2
კ-1	1267.5 მ2	0.5 მ2
კ-2	10294.3 მ2	4.3 მ2

შენიშვნები:

2. კ-2 კოეფიციენტი დათვლილია არქიტექტურის სამსახურის მიერ შეთანხმებული 01/708 08.04.2011 განაშენიანების რეგულირების გეგმის შესაბამისად

მრავალბინიანი საცხოვრებელი შენობა ორთაჭალაში

თანამდებობა	სახელი, გვარი	ხელმოწერა	თარიღი	ფურც. №	ფურც. რ.
დირექტორი.	გ. ტაბუცაძე				
მთ. არქიტექ.	დ. ბენაშვილი				
დახაზა	დ. ბენაშვილი		შპს " ორთაჭალა კასტელო"		